@amelie.figure

nom : amelie breiller-tardy (drapeau français)

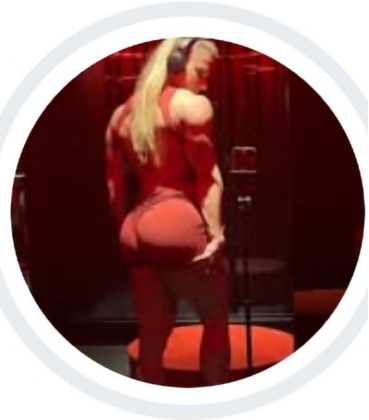

stats :
70 publications
1702 followers
865 suivis

bio :
coaching
code activelifesport amelie10
athlète figure
passion, force et discipline
coaching : rempli le questionnaire pour commencer ta transformation

photo de profil

posing à la salle, de dos,combi rouge moulante avec mini short et dos entièrement visible, longs cheveux blonds attachés en queue de cheval, casque sur les oreilles, ambiance plutôt sombre, main posée sur la fesse

post du 27 décembre 2025 :
<u>description</u> : 2 salles 2 ambiances. La féminité n’est pas dans la fragilité mais dans la force maitrisée. Chaque muscle sculpté raconte une histoire de courage, de discipline, et de puissance douce.
<u>photos:</u> Les 2 en noir et blanc; 1ère : En robe noire, manche longue et décolletée, chez elle, devant un miroir, cheveux longs détachés et coiffés, bijoux sur les oreilles, paillettes autour des yeux, tête légèrement de profil, sourire aux lèvres, tête haute et regard devant, ongles longs vernis
2ème : à la salle, short brassière, laissant apparaitre ses muscles hypertrophiés, ses muscles de figure, sourire aussi, tête vers le bas, regard vers le bas
<u>musique :</u> SkyDxddy, Pretty distraction

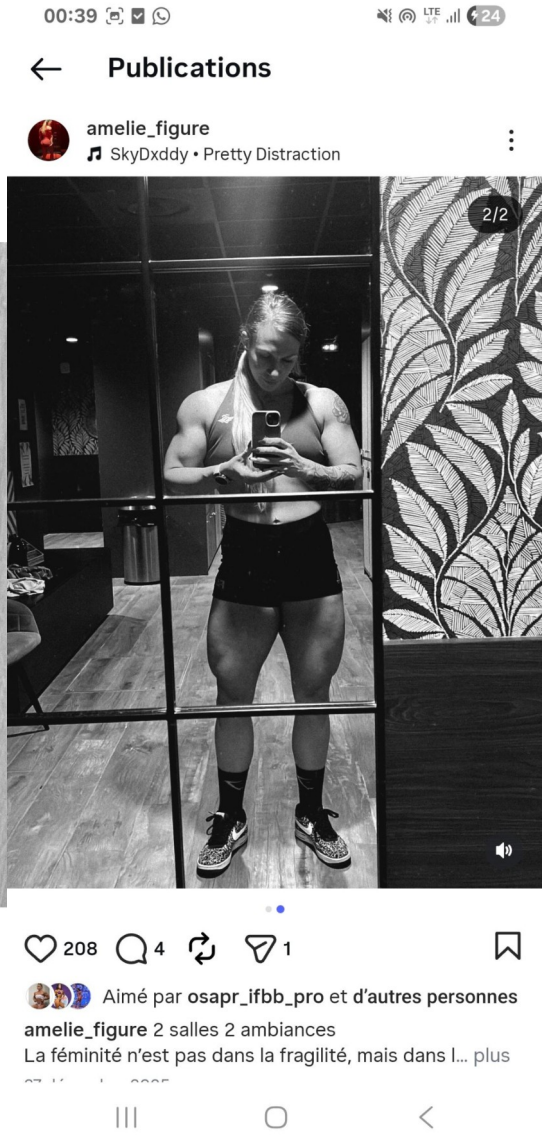

post du 26 mai 2025 :

description : Im proud

ps: j'ai le smile c'est rare (emoji qui rigole)

photo : elle sur scène, bikini rose/violet à strass, bracelets larges et argentés, talons, longues boucles d'oreilles pendantes argentées, maquillage de scène, paillettes autour des yeux, longs cheveux blonds et lisses, sourire aux lèvres, mains sur les hanches, attitude sereine, fière, confiante, petit piercing au nombril

musique : Beyoncé, Diva

Post du 09 mars 2026

<u>description :</u>

Et toi, pourquoi as-tu commencé la musculation ? Dis-le en commentaires.

EMOJI FLAMME, La musculation ne soigne pas, mais elle nous apprend à vivre avec EMOJI FLAMME

Beaucoup pensent que l'on commence la musculation pour le physique.

Pour les muscles.

Pour l'esthétique.

Pour ressembler à quelqu'un.

Mais la vérité est souvent différente.

Beaucoup commencent après une période difficile, après une déception, un manque de confiance. Ou simplement pour essayer de tenir debout quand tout devient lourd.

La salle devient alors un refuge. Un endroit où l'on peut avancer, même quand l'esprit est ailleurs.

Rep après rep, on construit un corps… Mais surtout une armure.
Parce que la musculation ne guérit pas tout, elle ne répare pas forcément ce qu'il y a à l'intérieur.

Mais parfois, elle nous aide à tenir. Elle nous aide à avancer. Et souvent derrière chaque physique, que vous voyez, il y a une histoire que vous ne connaissez pas.

#mentality, mindset, résilience, bodybuilding, fitness.

réel :
ce qu'on voit : elle à l'entraînement, dans sa salle de sport, combi avec legging moulant et haut dénudé, dos presque toujours visible entièrement par ses tenues , expressions de souffrance à l'entraînement, puis une photo d'elle sur scène en bikini lorsqu'elle dit : "on sait tous pourquoi on continue"

ce qu'elle dit : On dit souvent que les gens commencent la musculation pour le physique. Mais la vérité c'est qu'on commence tous pour une raison. Pour certains, c'est après une rupture.
Pour d'autres, pour reprendre confiance. Pour se prouver quelque chose. Moi, j'ai commencé pour me protéger. La musculation a été une carapace.
Une façon de ne pas trop penser, une façon de cacher mes peurs, mes blessures et certaines batailles que je mène en silence. Alors j'ai trouvé un refuge, la salle de sport, un endroit où tout devient simple. Soulever, avancer, continuer.
Rep après rep, j'ai construit une armure, et avec le temps, ce qui était une protection est devenu une force parce qu'au fond, on n'a peut-être pas tous les mêmes raisons de commencer, mais on sait tous pourquoi on continue.

musique : spring is coming, morunas
(musique de fond,derrière ses paroles)

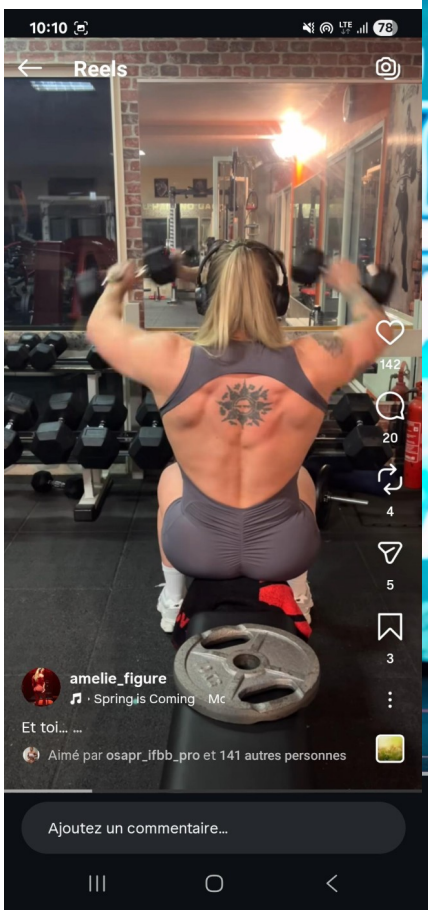
10:10
Reels
142
20
4
5
3
amelie_figure
Spring is Coming Mo
Et toi... ...
Aimé par osapr_ifbb_pro et 141 autres personnes
Ajoutez un commentaire...

10:11
Reels
20
4
3
amelie_figure
Morunas • Spring is Co
Et toi... ...
Aimé par osapr_ifbb_pro et 141 autres personnes
Ajoutez un commentaire...

Post du 05 mars 2029 :

description: PosiNg (emoji singe qui se cache les yeux)

#fitness, bodybuilding, figure, discipline, body

réel : elle, combi noire moulante, posing de figure, gracieux sur les transitions notamment, dans la salle du fitness park dédiée, avec miroir et lumières, cheveux longs et blonds détachés, regard assuré, dos combi dénudée, fines bretelles,tatouages visibles dans le dos et sur un bras

musique : watch me, slowburn

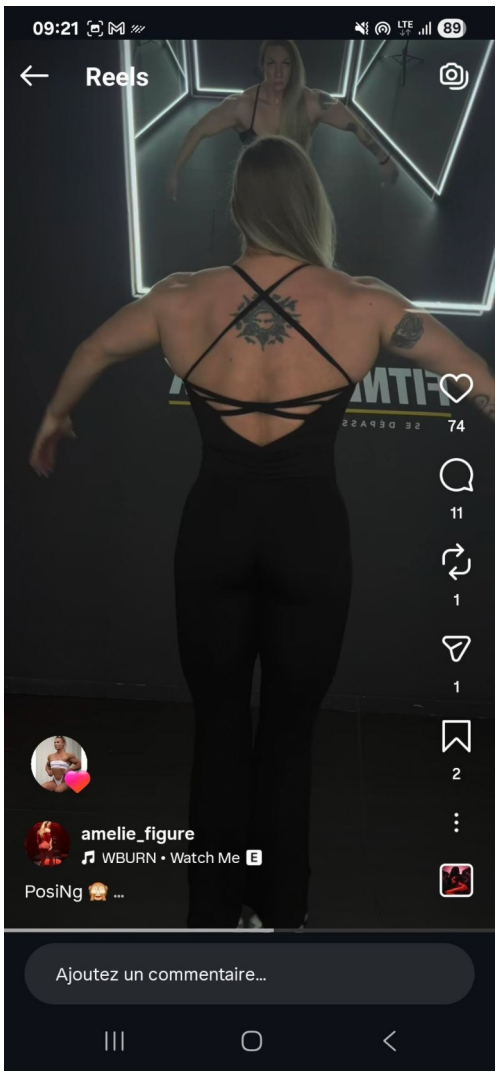

Story à la une :
-Body lifestyle
-Myself
-médaille, cercle rouge, drapeau du Tchad
-Pro Q25
-Pro Q24
-Région npc 2k24

-story à la une myself, du 1 juin 2025
musique : beautiful, shyy beats
photo : tenue du jour, photo prise dans un ascenseur, cheveux longs et blonds coiffés en queue de cheval , petite robe noire légère qui arrive au dessus des genoux, petit sacà main rose, collier, bijoux aux oreilles, ongles longs et manucurés, visage légèrement de profil et sourire aux lèvres.

Autre story à la une :