@_camille.marin_

Nom : Camille 🦋

Stats compte :

121 publications

6 221 followers

526 suivi(e)s

Photo de profil :

Elle, de dos, tourne la tête pour regarder en arrière, cheveux détachés avec un chignon sur le haut, pull bleu remonté en croc top , un bras en l’air, legging noir, à la salle, vue des casiers derrière.

Bio :

Athlète

Ta bulle de motivation 🫶🏻

Une petite nana française au Canada (drapeau canada)

Post du 31 juillet 2024 :

description :

- L’art du posing est une toute autre passion que j’ai appris à aimer avec le temps, pourtant mon pire ennemi il y a peu.

- Mettre en valeur ses formes et ses atouts avec des gestes calculés et précis, adopter une attitude et une grâce acquise avec le temps, apprendre à aimer son reflet et le rendu de son physique d’une certaine manière.
  Si tu regardes ça et que tu te dis que c’est sûrement simple, crois moi non ça ne l’es pas.

  La musculation m’a fait découvrir le bodybuilding, et le bodybuilding l’art du posing et j’en suis très reconnaissante.

  Tout est à perfectionner, le travail paye toujours ✨

  -
  -
  -

  -20% sur tout le site @nutrimea_fr avec le code CAMILLE20 🍀

  📸 mon homme @cbbfit_ , mon plus grand fan ❤

#muscu #musculation #gymgirl #discipline #motivation #body #bodybuilding #perseverance #posing #posingpractice

musique : Adele, Hometown Glory

post : elle, dehors, dans la nature, posing, pantalon noir, classe, avec brassière blanche, cheveux bruns détachés, au vent, sur des roches avec un léger coucher de soleil derrière, probablement à la mer, chaussures sneakers, chouchou épais au poignet, pas de bijou, naturelle

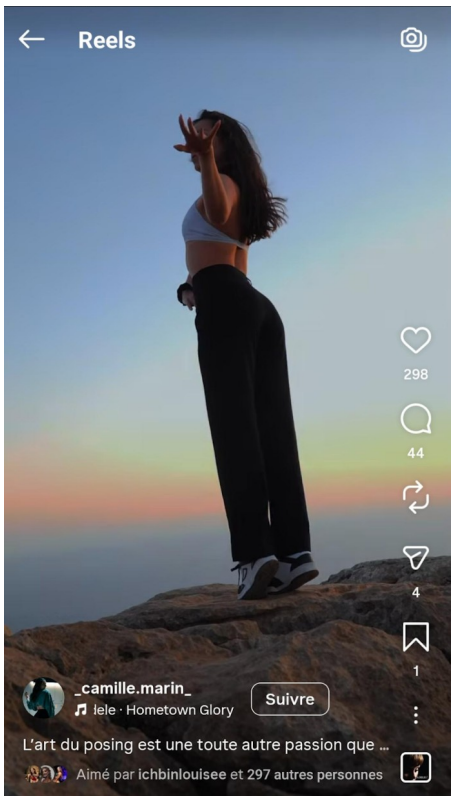

Post du 21 octobre 2024 :

<u>description :</u>
Parceque cette vidéo signifie tellement à mes yeux, tous ces mois de sacrifices pour ces quelques secondes sur cette scène incroyable qu'est l'Arnold Classic Europe. Une des plus belle scène internationale, celle qui m'a toujours fait briller les yeux. Y avoir mis les pieds en tant qu'athlète est le plus beau cadeau que j'ai pu m'offrir jusqu'à présent.

Une page et un chapitre que je tourne dans ma vie pour le moment, le body est pour moi avant tout une vrai passion mais il est temps de me ressourcer et d'aller découvrir autre chose, de profiter d'une vie saine à 100% sur tous les plans.

Commence alors un apprentissage pour moi-même, celui d'apprécier mon physique et mon enveloppe corporelle globale avec des kilos en plus et ne pas me détester. Un chemin qui va être très long mais nécessaire si je souhaite un jour pouvoir remonter sur scène.

Merci à tous ceux qui m'ont soutenus dans ce projet magnifique, l'un des plus beau de ma vie.

La médaille n’a pas été ramenée, mais ma plus belle réussite est d’être aller au bout ✨

vidéo : elle, sur scène, posing très gracieux, maquillage (rouge à lèvre, beaucoup de fard à paupière rose, très noir près des yeux, faux cils longs), longues boucles d’oreilles, talons, bikini bleu à strass, bracelets, manucure ongles roses, cheveux longs bruns et ondulés pendant , avec une couette sur le dessus , petit tatouage papillon en haut de la cuisse droite, grand sourire

lieu : Arnold Classic Europe

musique : my tears are becoming a sea, m83music

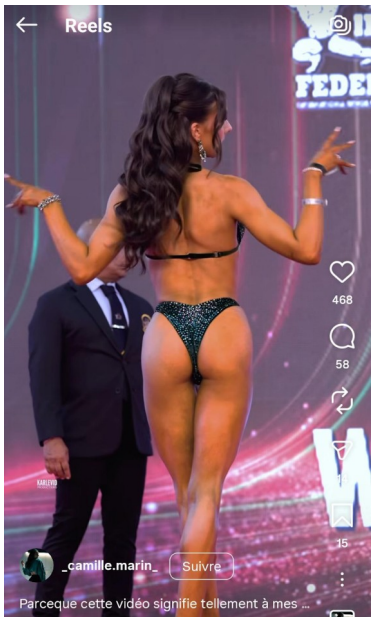

Post du 8 novembre 2024 :

description : Aucune école existe pour apprendre à avoir confiance en soi, et aucune école école existe pour t'apprendre à te rendre fière toi même. Seul le temps te permettra de corriger cette petite faille chez toi, ce petit détail qui pourtant change tout dans une vie.

Être fière de soi c'est si important, c'est quelque chose que je n'étais pas il fut un temps, maintenant j'apprend et j'essai d'être fière de moi dans chaque chose que j'entreprends. Ça me permet d'être alignée avec moi même ✨

Ne baisses pas les bras, si j'ai réussi tu peux réussir 🤍

Les voix de @thomabolic et @margaux_pce qui ont raisonné au moment de mon passage me touche profondément 🥹 🫶🏻

Ps : Oublies pas tu as -20% de remise sur tout le site @nutrimea_fr avec mon code CAM20 🍀

#muscu #musculation #gymgirl #motivation #bodybuilding #body #determination #perseverance #explorepage✨ #fisciculturismo #bikiniifbb #ifbb #arnold #arnoldclassic #scene #fierté #process #trust #confiance

musique : musique au piano, douce, triste, nostalgique

post :

temps 1:
vidéo : elle en train de pleurer dans sa voiture, maquillage (mascara), cheveux coiffés avec un chignon et 2 mèches descendantes, boucle d'oreilles argentés, main sur la tête, ongles manucurés roses, pull blanc
écrit : (emoji cerveau) : Je ne serais jamais fière de moi

temps 2 :
vidéo : elle sur scène, en bikini, grand sourire, On entend dans le public, en voix de fond, ses amis (supposés) qui l'encouragent : "Allez Camille !" "Let's go, super !", "Yeah, Camille!"
écrit : Eux le sont pour moi (emoji coeur blanc).

Post du 29 août 2024 :

description : parce que c’est pour moi que je le fais et que ça ne sera jamais pour quelqu’un ou pour quelque chose (emoji qui brille)
#muscu, musculation, gymgirl, discipline, motivation, bodybuilding, body, determination, perseverance

musique : adele, love in the dark

post :
1er temps :
écrit : Moi contre moi ;
images : elle à la salle de sport, expressions de souffrance, legging, t-shirt discipline,

2ème temps :
écrit : POUR moi ;

images : elle avec le sourire dans différents moments de vie de bodybuildeuse , à la salle, posing, en compète

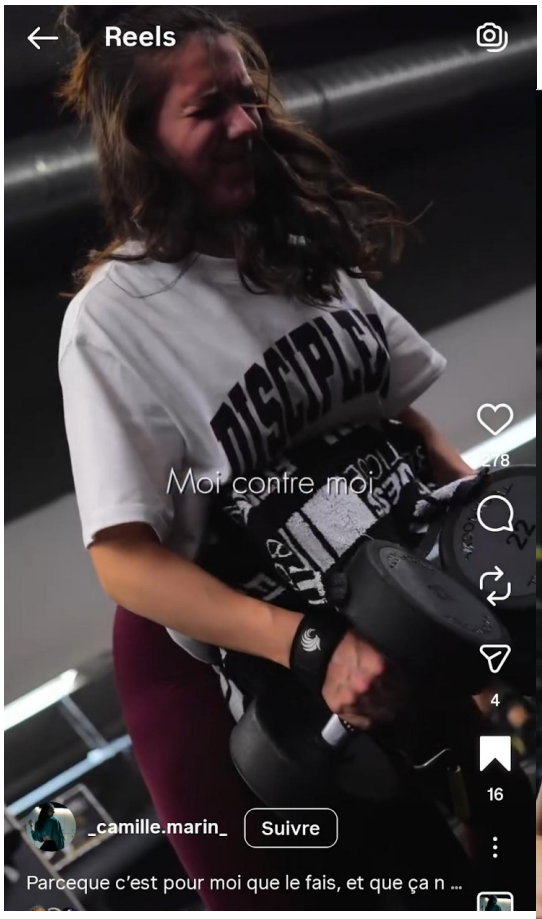

Post du 7 juin 2024 :

description :

Parce que pousser de la fonte ne suffit pas, il faut aussi le présenter sur scène quand on pratique le bodybuilding. Et ça passe par le posing.

Le posing est un art que je considère comme une seconde passion littéralement.

- L'art de se mettre en valeur, l'art de présenter notre physique, l'art d'apprendre à s'aimer, d'apprendre à se regarder, d'adopter une attitude fière et de confiance en soi que l'on a pas toujours.

  Cessez de critiquer ou de mal regarder l'ensemble des athlètes qui s'entraîne au posing dans vos salles, on le fait pour nous avant tout, pour une échéance bien particulière. Soyez indulgents et respectueux avec cette pratique, dans sa globalité 🤍

Merci la vie de me montrer chaque jour où est ma place et de me guider sereinement vers un chemin de vie que j'apprécie profondément.

Briller une seconde fois sur scène sera ma plus des réussites, en espérant me rendre fière et rendre fiers mes proches qui me soutiennent dans cette nouvelle aventure 🤫✨

Merci @thomabolic de me permettre d'atteindre ce rêve, rien ne serait possible sans lui 🤍. Le chef des travaux, le seul et l'unique.

@cbbfit_ 📸

#bodybuilding #posing #bikinigirl #muscu #musculation #art #motivation #discipline

musique : TOM ODELL, CAN'T PRETEND

post : elle en posing à la salle, legging violet et t-shirt "disciplean" oversize et rentré dans le legging à l'arrière, en talons et chaussettes, beaucoup de mouvements de bras, très gracieuse. Cheveux détachés avec une couette sur le dessus.

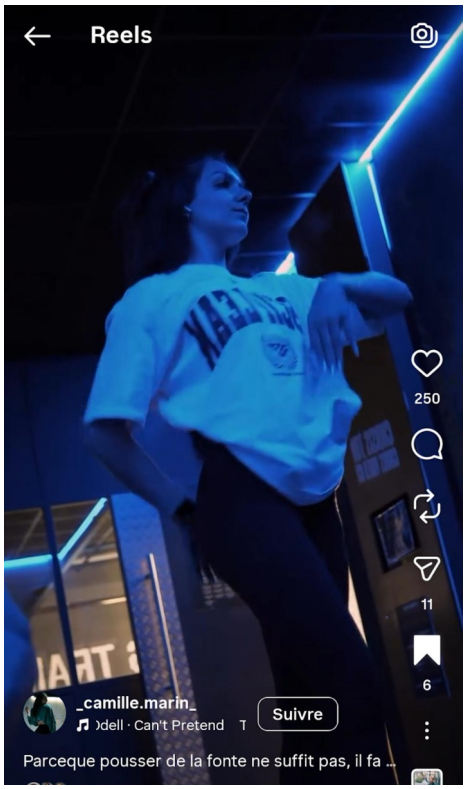

Post du 10 avril 2024 :

description : je l’aime cette solitude (emoji qui brille)
#muscu, solitude, muscu, musculation, motivation, determination, discipline, perseverance

musique : instrumentale

post :
écrit : Avant je détestais être seule. Aujourd’hui, c’est la seule chose qui m’apaise réellement…
vidéo : elle à la salle, sur un banc, legging noir, pull noir oversize , remonté dans le dos, cheveux coiffés en chignon haut, avec des cheveux qui restent détachés en dessous , assise à califourchon, puis se lève.

commentaires : Croit moi que ça sera une grosse force pour ton avenir, tu as appris à etre heureuse et te rendre fière tu as pris le meilleur chemins ❤
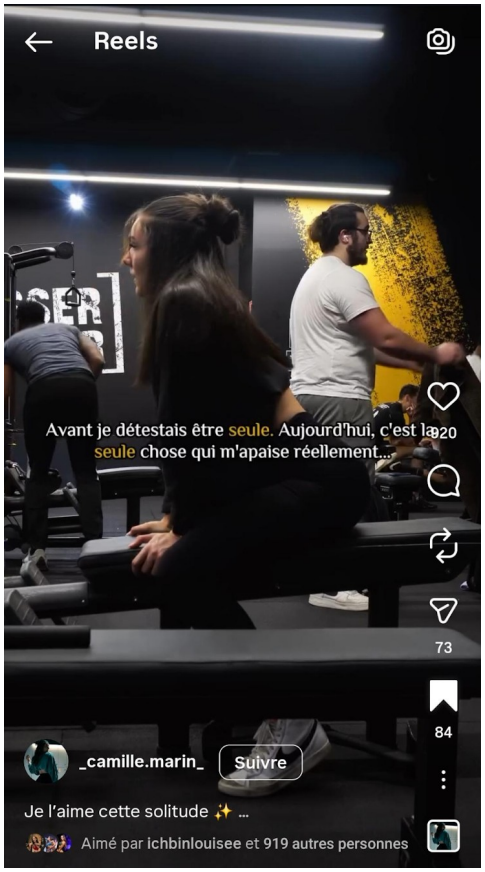
-
    - réponse de Camille : @lise_prtt on est beaucoup dans ce cas où notre petite solitude c’est notre bulle de bien être finalement, et je me verrai plus sans cette bulle là ❤