@anaisdlfss

stats compte :
72 publications
3717 followers
193 suivis

nom :
A N A I S

bio :
IFBB Pro Wellness
(emoji coupe)*4 championne IFBB /Vice-championne du Monde
lien vers son livre sur amazon

photo de profil :
elle, sur scène, bikini bleu à strass, médaille d’or autour du cou, en train d’embrasser sa coupe argentée, main sur la hanche, cheveux longs, bruns et détachés, boucle d’oreille pendante, bracelet au poignet , vue du haut du corps, tronc/tête

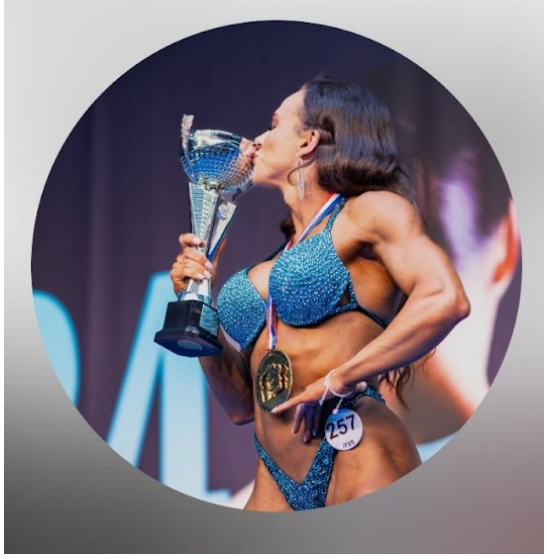

Post du 3 mars 2026 :

description : Mon histoire est atypique.
Longtemps, je me suis demandé si je devais la raconter.

Aujourd'hui, elle appartient au monde.
Je l'ai fait.

Mon livre : Se choisir — disponible ici : https://librairie.bod.fr/se-choisir-anais-delafosse-9782322638239
(lien vers le site d'achat de son livre)
#NewBook
#AuthorLife
#PersonalGrowth
#WomenEmpowerment
#Inspiration

musique **:** young and beautiful , lana del rey

post **:** retrace son parcours, son évolution physique,
elle à ses débuts en musculation, assez fine, puis son premier bikini, sa première compète de body, avec un physique très différent de celui qu'elle a aujourd'hui, puis elle en bikini maintenant, enlevant un peignoir, se dévoilant, maquillage, boucles d'oreilles, elle sur scène, on entend son numéro et son nom être appelé ("218, delafosse anais)", elle se prend la tête dans les mains, puis monte sur la 1ere place du podium et brandit sa coupe très haut, avec un grand sourire, fait un grand merci avec sa bouche en se tenant le coeur, puis fond noir et blanc, joie après la compétition, rebrandit sa coupe en coulisse, avec sa medaille autour du cou, grand grand sourire,
fond noir : écriture "se choisir" en blancqui appairait au milieu de l'écran
elle sur scène, posing,
fond noir : écriture "là où le corps transforme une vie." apparait en blanc au milieu de l'écran
elle sur scène avec ses partenaires de compétition, puis elle se faire remettre un prix, photo de podium avec 2 autres concurrentes, elle embrasse sa coupe et la tend en l'air, elle sur la 1ere marche du podium, main droite sur le coeur , très émue d'entendre la marseillaise retentir, puis remerciant avec ses 2 mains devant elle, avec son coach et sa coupe,
fond noir, écriture : "ne plus vivre à moitié" en blanc qui apparait
elle sur scène, posing, en noir et blanc
fond noir, écriture "anais delafosse" en blanc qui apparait
elle sur scène, puis sort de scène, couverture de son livre apparait : son visage, perlé de goutte d'eau, regard profond, assuré, boucles d'oreilles, maquillage sur les yeux , cheveux attachés, en noir et blanc

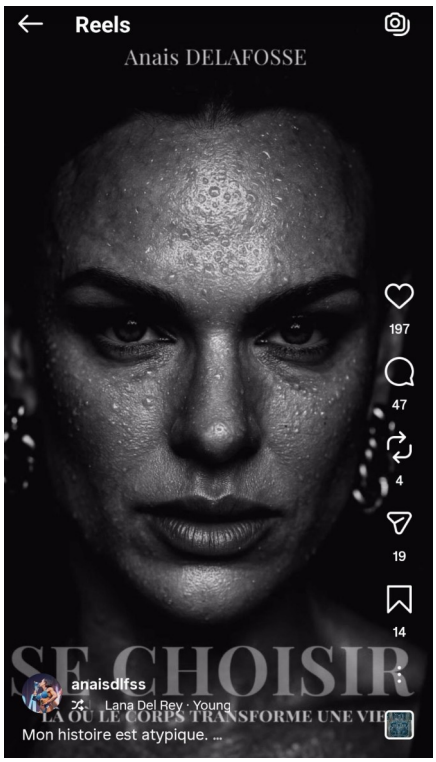
Reels
Anais DELAFOSSE
197
47
4
19
14
SE CHOISIR
anaisdlfss
Lana Del Rey · Young
Mon histoire est atypique. ...

Reels
197
47
19
14
anaisdlfss
Lana Del Rey · Young
Mon histoire est atypique. ...

Reels
197
47
4
19
14
SUSANNA
anaisdlfss
Lana Del Rey · Young
Mon histoire est atypique.

Post du 17 septembre 2024 :

description **:** New fall fitness magazine (lien vers le magazine publié par ifbb)

post **:** Nous voyons différentes athlètes wellness en bikini de scène, mais également en conditions physiques de scène et posing de scène, le corps tanné, et visage maquillé, cheveux coiffés, certaines avec leur médaille ou embrassant leur coupe , à l'extérieur, dans un jardin soigné avec piscine et fontaines. Il s'agit d'un extrait d'article publié par la fédération IFBB pour promouvoir l'approche innovatrice de la fédération par la catégorie wellness, dans lequel Anaïs apparaît. Sur les images, nous lisons le texte suivant :

"The ideal Wellness competitor showcases a harmonious body with a well-developed lower body, smooth skin tone. and a confident stage presence. The division is meant to highlight a "healthy and fit
appearance without the extreme muscularity or definition seen in other categories like Bodyfitness or Women's Physique.
The Women's Wellness category has rapidly gained popularity due to its inclusive nature. It appeals to women who
aspire to a fit yet feminine look, focusing on a slightly more voluptuous lower body.
As the category evolves. it is set to become staple in IFBB competitions worldwide.
Its emphasis on a balanced, health and aesthetically pleasing physique aligns with broader fitness trends which attracts more participants and spectators.
Increased visibility on social media also contributes to the rising popularity.- with Wellness athletes inspiring others to pursue fitness goals.
The Women's Wellness category is a testament to the IFBB's innovative approach, celebrating diverse body types and promoting a healthy balanced approach to fitness."

Traduction : "La compétitrice idéale en Wellness présente un corps harmonieux, avec un bas du corps bien développé, un teint lisse et une présence scénique assurée. Cette catégorie vise à mettre en valeur une apparence saine et athlétique, sans la musculature extrême ni la définition musculaire que l'on retrouve dans d'autres catégories comme le Bodyfitness ou le Women's Physique.

La catégorie Wellness féminine a rapidement gagné en popularité grâce à son caractère inclusif. Elle séduit les femmes qui aspirent à une silhouette à la fois athlétique et féminine, avec un bas du corps légèrement plus voluptueux.

À mesure que la catégorie évolue, elle est appelée à devenir un incontournable des compétitions IFBB à travers le monde.

Son accent mis sur un physique équilibré, sain et esthétique s'inscrit dans les tendances fitness actuelles, attirant ainsi davantage de participantes et de spectateurs.

La visibilité accrue sur les réseaux sociaux contribue également à sa popularité grandissante, les athlètes Wellness inspirant d'autres personnes à atteindre leurs objectifs de remise en forme.

La catégorie Wellness féminine témoigne de l'approche novatrice de l'IFBB, qui célèbre la diversité des morphologies et promeut une approche saine et équilibrée du fitness.”

Post du 8 septembre 2024 :

description: Un jour parfait entre amour et élégance (emoji bouquet de fleur, emoji coeur bleu) #weddingday, weddingdress

lieu : la ferme de Labbeville

musique : dadju, tayc, le contrat

post : elle, dans un jardin, en robe bleue claire moulante, dos nu, sac à main, de dos, mettant en valeur le fessier, talons hauts, bouquet de fleur à la main, tête au dessus, en train de le sentir, queue de cheval longue pendante sur le dos dénudé, maquillée.

Post du 15 août 2024 :
en collaboration avec @ifbb_official, @ifbbworldcup

description **:** Atteindre ce sommet, c'est ressentir une fierté et une satisfaction inégalées, une récompense que seuls ceux qui ont vécu ce parcours peuvent vraiment comprendre 💘 ✨

-
musique : adele, love in the dark

post : elle sur scène, bikini rouge, soulevant sa coupe avec un grand sourire, puis dans les coulisses, enlaçant un homme qui semble être son préparateur. Montrant sa médaille et sa coupe avec un grand

sourire, puis montrant le moment où elle reçoit sa carte pro. Puis monte sur la scène à l'internationale et finit première, son préparateur la porte alors dans ses bras.

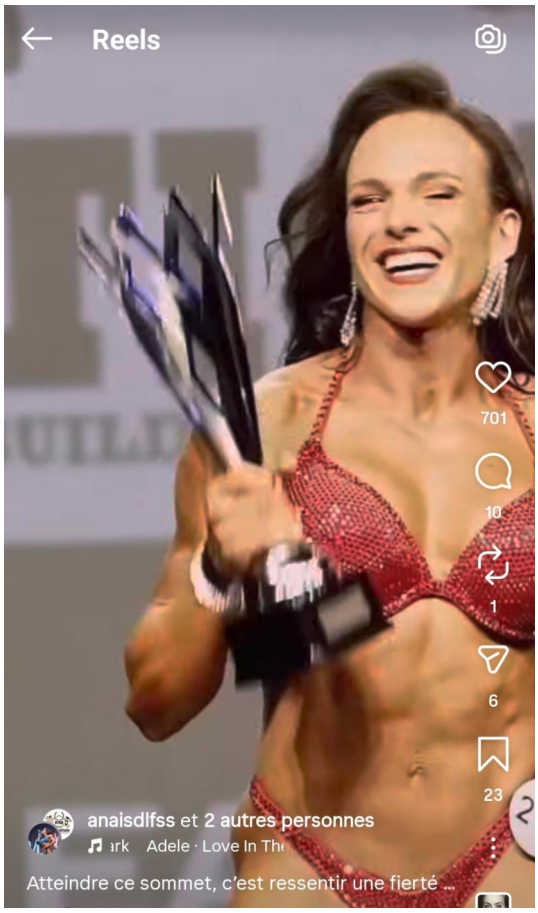

Post du 25 mai 2024 :

<u>description :</u> glutes day (emoji goutte d'eau, emoji pêche)

<u>post :</u> Elle, à la salle, se filmant en train de réaliser différents exercices engageant les fessiers. Elle porte un short moulant très court gris, une brassière grise, ses cheveux sont coiffés en une longue tresse . En fin de séance, elle se filme réalisant son posing à la salle En fin de posing, on la voit relever son short afin de laisser apparaitre entièrement la fesse.

<u>musique :</u> Jordi's Gym

anaisdlfss
Jordi's Gym
1/5
263
9
Aimé par tiff_dle et d'autres personnes
anaisdlfss Glutes day 💧🍑 w/ @kryskeyn

anaisdlfss
Jordi's Gym
2/5
263
9
Aimé par tiff_dle et d'autres personnes
anaisdlfss Glutes day 💧🍑 w/ @kryskeyn

anaisdlfss
Jordi's Gym
3/5
263
9
Aimé par tiff_dle et d'autres personnes
anaisdlfss Glutes day 💧🍑 w/ @kryskeyn

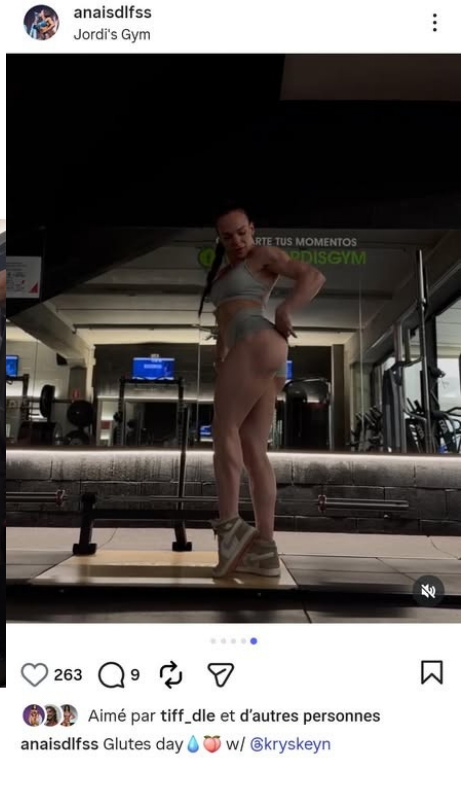
anaisdlfss
Jordi's Gym
263
9
Aimé par tiff_dle et d'autres personnes
anaisdlfss Glutes day 💧🍑 w/ @kryskeyn