@cotoufitfrenchy

nom :
coutou/ fitness (drapeau français)

bio :
coach online, athlete figure NPC
French athlete
suivi personnalisé (DM)
supps code : COTOU10 (code promo pour suppléments alimentaires)
partner @ocn_nutrition

Coach Online 💻 **| Athlète Figure NPC** 🏆
▫FR French Athlete
▫ Suivi personnalisé 📩 (DM)
▫ Supps 💊 code : COTOU10 (-10%)
▫ Partner 🧃 @ocn_nutrition

photo de profil : elle en maillot noir, échancré dans le dos, sur la plage, petit tatouage dans le dos, collier fin, yeux maquillés avec trait d'eye liner épais, cheveux blonds détachés et au vent

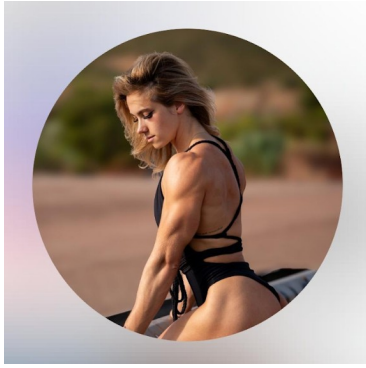

stats compte:
716 publications, 7326 followers, 596 suivis

Post du 28 août 2025 :

lieu : aix en provence

post : shooting photo dans un désert avec du sable rouge/marron, maillot de bain rouge pétant et laissant apparaître presque entièrement le dos (très fines bretelles) ainsi que les fesses, posture à 4 pattes avec 1 jambe tendue, derrière, bracelets et bagues aux doigts, ongles longs et manucurés, cheveux ébouriffés dans le vent qui cachent son visage.

Post du 13 septembre 2025

description : where hard work meets art (emoji qui brille)

#gym, bodybuilding, fit, fitgirl, gymgirl, npc, figure, gymrat, gymlife, lean, cut, physique, body, strongirl

photos : posing sur un parking, maillot de bain noir en haut, avec décolleté important et dos entièrement visible (fines bretelles), cheveux blonds détachés et lisses, en bas, un jogging large, colliers, montre au poignet et ongles manucurés , veines apparentes sur les bras

particularités de son physique : épaules et dos dominants

musique : altare, bye

Post du 2 mars 2026

description : Et c'est pas plus mal finalement

“NPC, gym, bodybuilding, fitgirl, gymgirl

reel :

écrit : tu ne rentres pas dans les critères féminins standards

vidéo : elle en posing, dans une salle de posing, avec miroir et lumière, entièrement noire, en culotte et petite brassière gymshark , cheveux détachés , 2 colliers au cou, posing de face mettant en avant les bras (quadriceps également très visibles et accentués par la lumière

musique : juyshi, baby yea

Storys à la une :
-lifestyle
-tech (emoji clair)
-coaching
-ma Prep 2025
-Shoot (appareil photo en emoji)

dans lifestyle :
Story du 1er février 2025
<u>écrit</u> : Mini cotou qui cherche de la place dans le cadre (emoji avec goutte de sueur au front)
Et encore on ne se rend pas compte en vidéo mais la mec est très très gros. Je ne lui volerai pas son goûter perso.
<u>vidéo</u> : elle en posing à côté d'un bodybuilder très imposant, tatoué sur les 2 bras , et légèrement au genou, en slip, avec chaussettes blanches , elle, cheveux détachés, haut de maillot de bain noir très échancré avec collier , et jogging large,
<u>musique :</u> nafeesisboujee, kanji, spin u round, posing de face, haut du corps

Dans shoot :

Story du 5 novembre 2025 :

-photo : elle vêtue uniquement d'une culotte noire dont les attaches latérales remontent dans le creux des hanches, se cachant la poitrine avec son bras gauche. Un tatouage au niveau du flanc gauche apparaît, ainsi qu'un piercing au nombril.

Photo en noir et blanc. Une jambe tendue, et la jambe gauche pliée, laissant apparaître un pied nu, se tenant par le bras droit, sur lequel on aperçoit également un tatouage en dessous du coude, 2 colliers autour du cou, une chaîne épaisse et un pendentif plus fin. Ses yeux sont lourdement maquillés, montrant des cils épais et un trait noir d'eye line imposant. Ses yeux sont fermés, visage détendu, et cheveux détachés . Décor végétal avec quelques feuilles pendantes.

écrit : tag la photographe, @oceane_benimeli avec emoji tête qui explose