@gwenn_bvs

nom: Gwenn (emoji qui brille)

bio :
athlète
npc bikini
gymlife
motivation - rigueur - discipline - résultats
construis-toi chaque jour
bordeaux

stats:
173 publications
1355 followers
265 suivis

photo de profil :
photo de elle sur scène , bikini noir, bracelets, argenté, longs cheveux bruns lisses, quelques tatouages, grand sourire, longues boucles d’oreilles, pose de profil

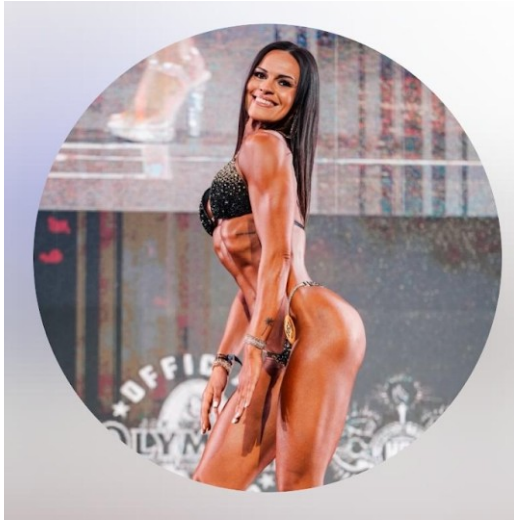

Post du 30 décembre 2025 :

description : Elle s’est choisie (pansement et emoji qui brille)

#loveme, myself, proud, shine, live

reel : elle en bikini prête à monter sur scène , dans les backstages, grand sourire

écrit : tu voulais me voir m’éteindre. Dommage, regarde-moi BRILLER (emoji qui brille)

musique : djo, end of beginning

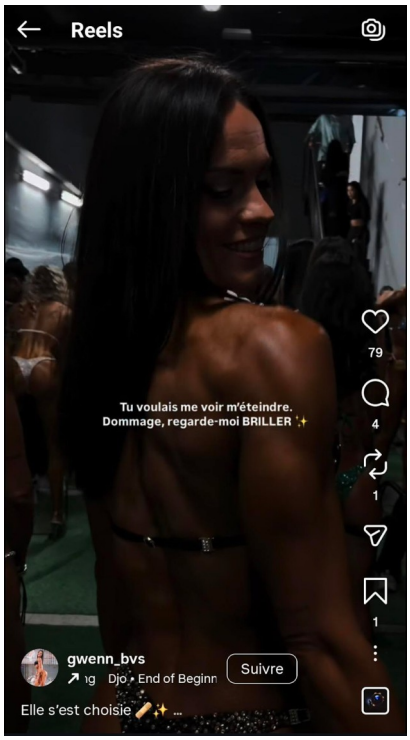

Post du 10 mars 2026:

description : je prends ma vie en mains (emoji qui brille)

#choices, mindset, evolution, lifestyle, proud

reel :

1-elle en soirée (tu as changé)

2-elle à la salle, ou dans le body (compet, posing)

tenues : legging, brassière, queue de cheval, short, casque sur les oreilles, 1 tatouage en dessous de l’épaule, , expression de souffrance à la salle,

écrit :

1- (emoji qui parle): Tu as changé !

2- Non, je crée la vie que je veux !

musique : banners, someone to you

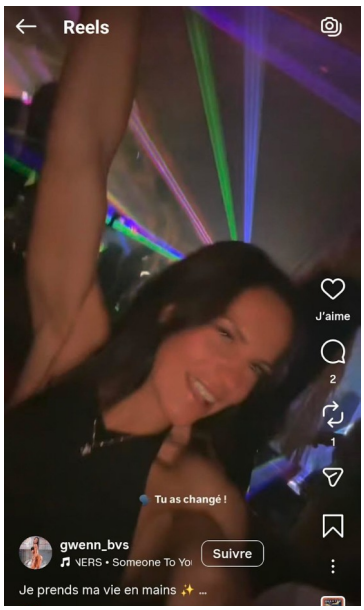
Reels
J'aime
2
1
Tu as changé !
gwenn_bvs
NERS • Someone To Yo
Suivre
Je prends ma vie en mains ✨ ...

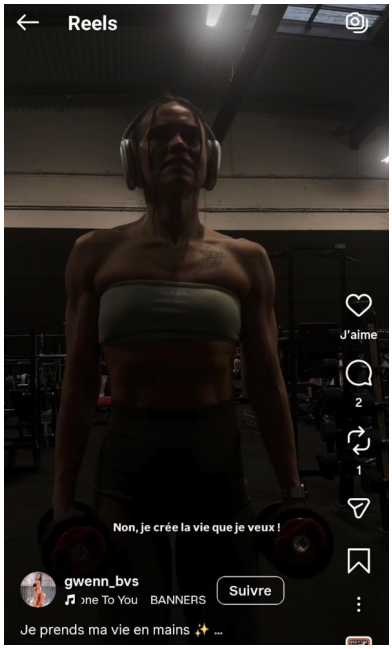
Reels
J'aime
2
1
Non, je crée la vie que je veux !
gwenn_bvs
one To You BANNERS
Suivre
Je prends ma vie en mains ✨ ...

Post du 6 décembre 2025 :

description : Show @bigmanweekend proqualifer, ALICANTE (drapeau espagne)
Première scène internationale pour moi, une expérience inoubliable.
Une seule chose a dominé : la fierté.
La fierté d'avoir transformé mes failles en force, mes doutes en détermination.
Aujourd'hui je n'ai rien à prouver, juste à honorer la femme que je deviens. (emojii qui brille)

#show, showday, scene, light, shine, npc, bikini, competition, photography, shootoffcompetition, bodybuilding,
@npcworldwidefrance
@lalliance_physique_2_freres

photo : elle sur scène, grand sourire, maquillage, cheveux bruns lisses, longues boucles d'oreilles, tatouage musique au dessus du sein gauche, bikini noir à strass, et argenté, bracelet argenté large, corps tanné, petit tatouage coeur à l'épaule droite, talons hauts

lieu : Alicante , espagne

musique : enya, caribbean blue, single version

Post du 15 mars 2026 :

description : Un dos musclé c'est si beau (emoji qui se mord la lèvre)
Si toi aussi tu le veux, fais ça (emoji qui brille)
images : à la salle, ambiance noire :
1- posing de dos, chignon, jogging noir avec short noir dessous, haut = bandeau gris, laissant apparaitre une grande partie du dos, boucles d'oreilles (the result)

2- entrainement dos, dans la même tenue, muscles du dos très visibles, un homme (son coach surement), la regarde ou la corrige en plaçant sa main dans son dos (the workout)
musique : revenge (super slowed), 1hxsx, wnorg17

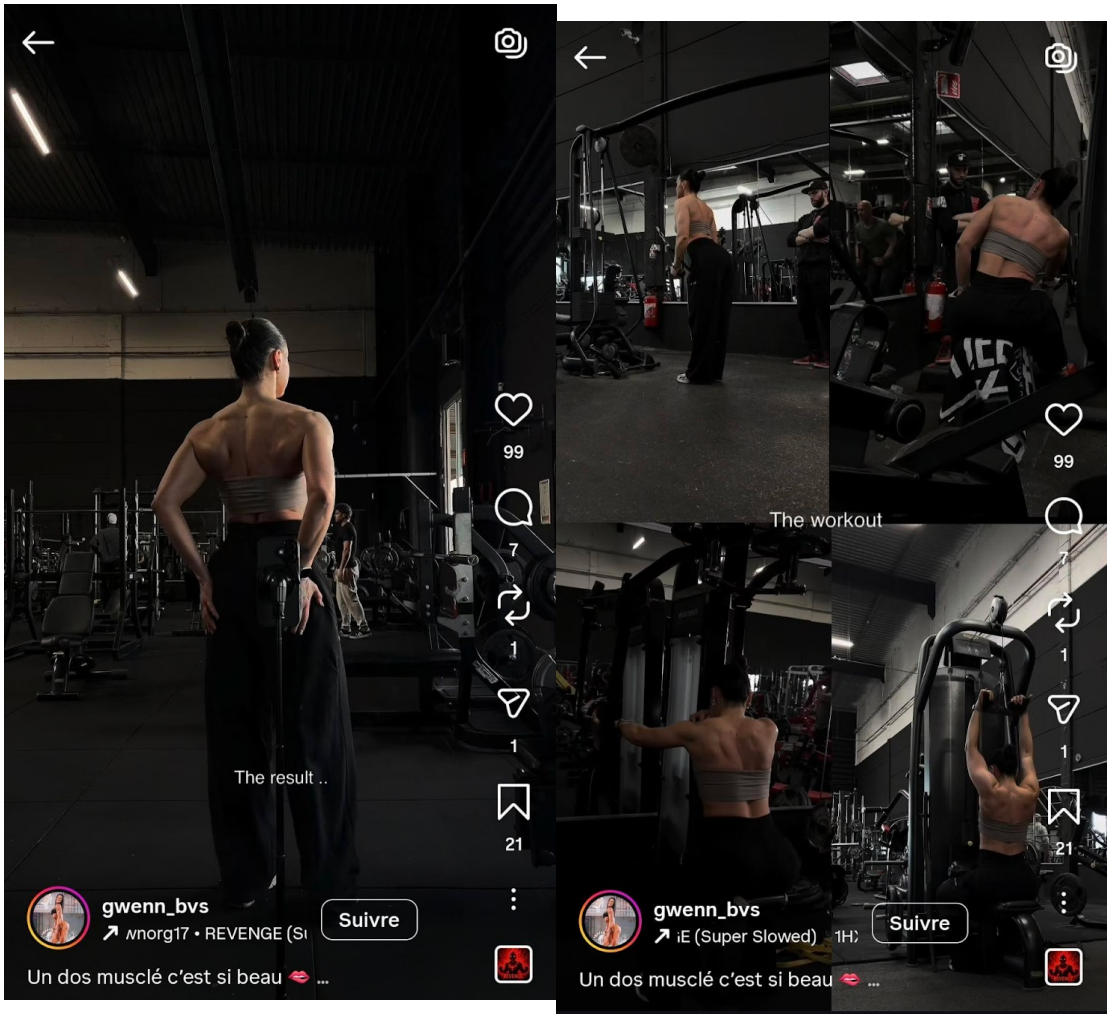

Post du 22 janvier 2026

description : Team 90 ici ?! (emoji coeur avec les mains)
Perso, j'attends de faire des PR partout (yeux qui regarder à gauche)
#gym, humour, run, happiness, gymlife

vidéo : elle en train de courir sur un tapis de course à la salle, casque sur les oreilles , queue de cheval en arrière et 2 mèches pendantes sur les côtés, legging et haut noir, manches longues, et moulant, baskets roses

écrit : Ma patiente : à 34 ans j’étais déjà mariée et maman de 2 enfants. Qu’est-ce que tu attends ? Moi : (on la voit à la salle en train de courir)

salle : giga_arena

musique : nasty2am, dream in reverse
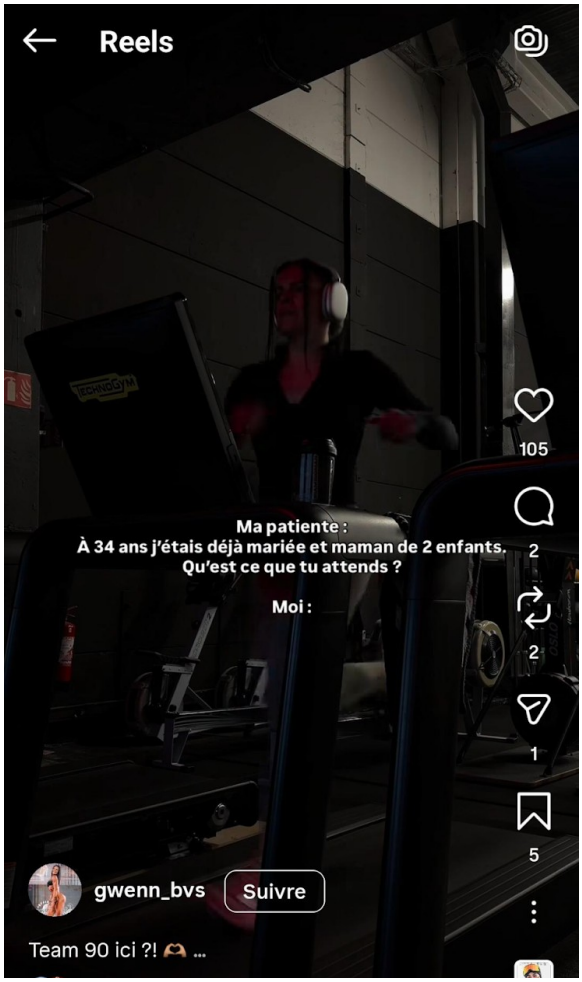
commentaires : “ptdr notre génération tellement à la ramasse sur tout ça (emoji qui rigole)”
réponse : “ah mais tellement loin de nous (2 emojis qui rigolent) j’te jure, j’vais finir musclée c’est déjà pas mal (yeux qui regardent vers la gauche)”