Analyse de contenu : jenny_npc_83

Description du profil :

Pseudonyme → jenny_npc_83

Nom de profil → JENNY – ATHLETE NPC (drapeau France)

Statistiques de compte → 549 publications – 2500 followers – 913 personnes suivies

Photo de profil → sa photo de profil est une photo d'elle sur scène, de profil, légèrement de dos avec le visage plutôt tourné vers l'objectif qui fait que l'on en voit la moitié. Elle possède des tatouages sur son bras droit, en haut de son dos ainsi que sur son bras gauche. Sa coupe de cheveux est des cheveux colorés en blanc, qui arrivent au niveau des épaules et droits. Elle est rasée sur une partie de la tête. Elle est maquillée (fard à paupière, rouge à lèvres) et porte des boucles d'oreille assorties à la couleur de son bikini. Elle porte un bikini multicolore à strass avec du violet, du vert et du bleu. La photo est coupée de manière à ce que l'on ne voit pas le haut de sa tête ni ses fesses (s'arrête en haut des fesses).

Biographie :
Athlète
🏆 Figure NPC
🎓 Coach Diplômée D'état
🌐 Suivi Sportif / Nutrition / Posing
🎯 Sur Mesure & 100% perso
🏷️ Athlète @lifeprofrance 🏷️ Jenny10
🔓 💍
Lien envoyant vers un formulaire de coaching, un site de compléments alimentaires, ainsi qu'un institut de soins.

Sur les trois publications épinglées :

<u>1er contenu épinglé :</u>
Photos d'avant/après d'une bikini qu'elle coach, elle est d'ailleurs identifiée sur la photo. La légende est la suivante :

« ***Focus athlète*** ☆ ***Bikini Prep***

Ce que j'aime dans le coaching,
c'est la construction dans le temps
et la possibilité de vous accompagner vers vos objectifs.

Chaque accompagnement commence par une intention…

Clothilde m'a contactée l'été dernier
avec le désir de vivre une première expérience sur scène.

Le travail a commencé en septembre 2025.
À ce moment-là, elle pesait 49,6 kg.

Aujourd’hui, en janvier 2026, elle est à 54,5 kg.

Cette évolution est une première victoire.
Parce que prendre du poids, le construire
et surtout le tenir, n’a jamais été simple pour elle — d’autant plus dans le cadre d’une alimentation végétarienne.

Ce résultat est le fruit d’un travail structuré :
entraînement, rigueur au quotidien,
un cadre précis et une communication constante
qui permet d’ajuster, de comprendre et d’avancer ensemble.

On progresse sans précipitation.
Chaque phase est pensée.
Chaque ajustement est réfléchi.

Cap sur octobre 2026, pour sa première scène en Bikini.
La voir évoluer de cette manière, semaine après semaine,
me rend profondément fière
et me rappelle exactement pourquoi je fais ce métier 💙

🐺⚔️🛡️

#TeamOdal #BikiniPrep #RoadToStage #TrustTheProcess #FirstTimer »

<u>2ème contenu épinglé :</u>
La deuxième photo épinglée est la même que sa photo de profil, accompagnée d’une description : « ***Throwback Tuesday***

La scène me manque, et tout le chemin qui y mène.

J’ai hâte de la prépa,
des changements qui s’installent,
de cette intensité douce qui prend racine,
de ce feu calme qui pousse à avancer,
et de cet esprit pleinement présent.

Sans précipitation.
Juste avec la certitude d’être à ma place 🦋💖

#ThrowbackTuesday #BodybuildingLifestyle
#AthleteMindset #CompetitionPrep
#TrustTheProcess »

<u>3ème contenu épinglé :</u>
Enfin la dernière photo épinglée est un post avec plusieurs photos, qui semble raconter son histoire. La première photo est une photo d’elle les bras sur une barre, regardant au loin avec un visage plutôt fermé. Elle est habillée d’un crop top noir et d’un legging noir. Ses ongles sont faits, elle est maquillée et porte un collier. En haut à gauche il est écrit « Qui suis-je >>> » les flèches pointant vers sa tête. En bas à droite se trouve son logo de coaching Odal coaching.
La deuxième photo la met en scène, en fond de la photo, en brassière de sport. Un texte est écrit en grand sur la photo « Le socle. Je suis coach sportive diplômée d’état depuis 2008. Mais avant d’être

coach, j’ai toujours été en mouvement. ». Sur la troisième « slide » on voit une photo d’elle lors d’un cours collectif qu’elle donne sur la gauche et sur la droite un texte « Le corps comme langage → danseuse depuis l’âge de 3 ans.
- Le *placement*
- La **précision**
- La <u>lecture du corps.</u>
Très tôt le mouvement est devenu un langage. »
Sur la 4ème photo on la voit également lors d’un cours collectif, cette fois le texte est « La discipline. Les arts martiaux sont venus renforcer cette base : Penchak silat. Muay Thai. Rigueur, contrôle, engagement »
La cinquième slide est une photo de Jenny avec quatre médailles de bodybuilding qu’elle brandit vers l’objectif, ne laissant apparaître que sa tête. Le texte est « Athlète. Depuis 2021, je suis aussi athlète de bodybuilding.
- Une école d’exigence
- De méthode
- Et de patience »
La sixième slide est une mosaïque de photo de Jenny sur scène, toutes en bikini bleu.
La septième slide est composée de deux photos : une en fond avec un homme sur un Vsquat et Jenny à côté qui semble l’aider dans sa répétition et l’encourager. Une autre photo se trouve en bas à droite en plus petite où l’on peut voir Jenny avec une femme qu’elle porte et qui brandit son bras vers le ciel comme un signe de victoire. Derrière on voit un vélo posé contre un panneau qui semble indiquer un point d’arrivée. Par ailleurs on distingue la hauteur du point par le paysage derrière. Cette image est entourée de texte « Mon accompagnement ». De plus un autre texte est écrit à gauche « Aujourd’hui j’accompagne des profils très différents :
- lifestyle
- performance
- préparation sportive
- compétition
Avec une même approche : construire sur des bases solides. »
La 8ème slide est composée de texte et d’une photo de Jenny. La photo ne prend pas toute la place. C’est une photo de Jenny de type mannequinat, en noir et blanc, en tenue de ville avec un pantalon, un tee shirt, un blouson en cuir. Elle regarde l’objectif fixement, sans sourire. Elle porte sa main à sa bouche. Il est écrit à côté : « Evolution 2026. Viser l’excellence. En 2026 j’ai fait un choix clair :
- élever encore mon niveau d’accompagnement
- mentorat de posing, formations spécifiques athlète et prépa
Parce que transmettre demande de la responsabilité
Plus de précision, plus de maîtrise »
La 9ème présente en gros un logo, celui de son coaching. Une description textuelle accompagne le logo « Odal est une rune. Elle symbolise l’héritage et la transmission. C’est exactement ce que je défends ici : un accompagnement cohérent, exigent, adapté à tous les niveaux et toutes les ambitions ».
Sur la slide d’après, le design de son coaching est exposé : Odal coaching écrit en bas, au dessus un loup bleu. Au dessus de loup se trouvent un homme et une femme, tout deux en tenue type guerrier. Ils portent chacun une arme, sont tous les deux blonds, l’homme est vêtu d’une cape bleue et la femme également, plus fine, et elle possède également un haut bleu avec une imposante poitrine. A l’arrière des deux protagonistes on peut voir une lune au dessus de laquelle se trouve une tête de mort. La couleur majeure est clairement le bleu à laquelle est ajoutée le doré.
La 11ème slide est composée de deux photos de Jenny en fond, les deux la mettant en scène lors d’exercices de musculation. Il est écrit « Une exigence en héritage.
- on construit
- on élève
- on respecte le processus

- devenir meilleur.
- élever les standards.
- ne jamais se contenter.
Bienvenue chez Odal. »
Enfin la dernière slide reprend sa photo de profil sur la gauche et à droite il est écrit en gros « Coaching personnalisé
- training -
- diététique -
- bilan hebdo -
- correction vidéo - »

La musique associée au post est « NightOne Beats . Valkyrie »

De plus une description est associée au post
« ***Qui suis-je*** ?

TEAM ODAL
🐺⚔️🛡️

Hello je suis Jenny et je suis coach diplômée d'État depuis 2008.

Mais avant d'être coach, j'ai toujours été sportive.

Danseuse depuis l'âge de 3 ans.
Pratiquante d'arts martiaux (penchak silat, muay thaï). Sans oublier le tennis, l'équitation, le crossfit (oui oui... j'ai eu ma période 😜), la pole dance...

Athlète de bodybuilding depuis 2021.

Des disciplines différentes, mais une même constante :
- l'exigence envers moi-même.

🎯 MA MISSION
Accompagner celles et ceux qui veulent aller plus loin.
Que ton objectif soit :
– un lifestyle plus fort et plus équilibré
– une transformation physique
– une préparation sportive
– ou une préparation à la compétition

Mon rôle est de t'aider à construire un corps performant, durable et maîtrisé, en respectant ton niveau, ton histoire et tes ambitions.

📈 2026: ELEVER LE NIVEAU
Cette année marque une étape importante.
Je me lance dans un mentorat de posing, tout en poursuivant mes formations spécifiques autour de l'athlète et de la préparation sportive.

▪ Pourquoi ?
Parce que je refuse de me contenter de "savoir faire".
Je veux transmettre avec précision, méthode et responsabilité.

ODÁL : PLUS QU’UN NOM
▪ Odál est une rune.
Elle symbolise l’héritage, la transmission, la construction sur des bases solides.

C’est exactement ce que je veux proposer ici :
un accompagnement complet, cohérent, exigeant,
quel que soit ton point de départ et aussi haut que tu veuilles aller.

¤ Devenir meilleur.
¤ Élever les standards.
¤ Construire sur du solide.

Ici, on ne cherche pas la facilité.
On cherche la justesse.
La cohérence.
La progression.

Si cette vision te parle, tu es au bon endroit.

📩 Contact en DM

#Odál #BecomeBetter #RaiseYourStandards #Coaching #Objectif2026 »

Son compte possède également 36 thèmes de story à la une :
- Avant/après
- LifeproNutrition
- Olympia Milan
- A.Testu Cup 2024
- Prépa 2024 *4
- Coaching
- Prozis 2
- Prozis
- Team Dutilly
- Première PDM 2
- Première PDM 1
- Ben Weider 2
- Ben Weider 1
- Bionic Body 4
- Bionic Body 3
- Bionic Body 2
- Bionic Body 1
- Prépa Wellness
- BodyTrainerz 2
- Haut du corps
- Legs Day
- Séance Jambes 1
- Haut du corps 1
- BodyTrainerZ
- Séance Epaules
- Séance Jambes
- Séance Dos

- Séance Bras
- Séance Booty
- Séance Dos
- Séance Epaules
- Séance Dos
- Séance Bras

Analyse des cinq contenus numériques :

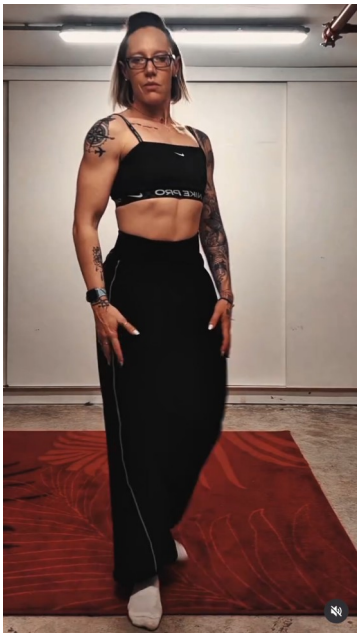

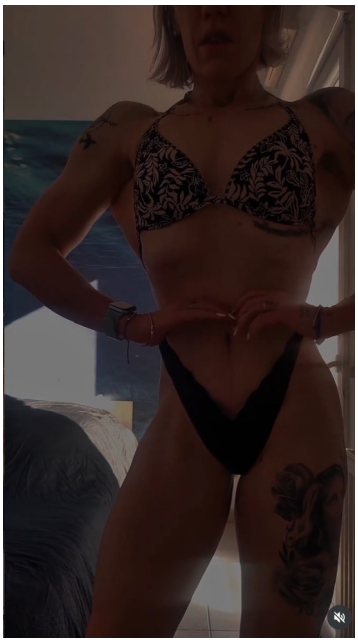

<u>Premier contenu :</u>

Type de post : Réel
Date : 11 mars 2026
Description générale : vidéo de posing
Thème : bodybuilding

<u>Description du post :</u>
Le post est composé de deux vidéos de posing qui se succèdent.
Dans la première vidéo on voit Jenny réaliser les différentes poses de la catégorie figure. Elle se trouve dans une pièce qui semble plutôt vide, sans personne, avec un tapis rouge au sol.
Elle porte un jogging large noir, une brassière noire type bandeau, elle est en chaussettes. Elle porte également deux colliers, des petites boucles d'oreille, sa manucure est faite avec un vernis blanc. On peut également voir qu'elle est tatouée à plusieurs endroits : les bras, le dos, les épaules, les clavicules. Ses différentes poses sont associées à des mouvements de bras faisant vivre le posing.
Ensuite, la seconde vidéo est également une vidéo de posing de Jenny. Cette fois elle est plus proche de la caméra et on ne voit que le bas de son visage. Elle semble dans une chambre puisque l'on distingue un lit sur sa droite. Elle porte un haut de maillot de bain triangle et une culotte qu'elle a remonté sur les côtés. On voit également ses cuisses, celle de gauche possède un tatouage qui recouvre une large partie de sa cuisse avec une femme dessus et une rose derrière. Elle vient placer ses mains autour de sa taille et aspire son ventre. Ses dorsaux sont également contractés et sortis, dépassant ainsi. Elle contracte ses cuisses. Elle semble plus sèche que sur la première vidéo.
La musique associée est « ALTÉGO, Britney Spears, Ginuwine•Toxic Pony ».

<u>Légende du contenu :</u>
« Avant l'athlète,
il y a la femme.

Avant la scène,
il y a le travail.

Avant le posing,
il y a les heures seule à corriger chaque détail.

Les transitions peuvent paraître spectaculaires.
Mais la vraie transformation se construit loin des projecteurs.

Dans les heures d'entraînement.
Les heures de cardio.
La diète.
Les ajustements.
Les remises en question.

Et dans tous ces détails que personne ne voit.
Parce qu'au final, ce que l'on voit sur scène
n'est que la partie visible du travail.

#figureathlete #bodybuildingwomen
#fitnessdiscipline #girlswholift #workinthequiet »

Deuxième contenu :

Type de post : Post permanent
Date : 2 janvier 2026
Description générale : Post avant après
Thème : Evolution bodybuilding

Description du post :
Le post est constitué de deux photos, il est séparé en deux, gauche/droite. Les deux photos sont cadrées de la même manière, on voit le corps des pieds jusqu'au menton.
A gauche on voit Jenny, elle est habillée avec une brassière nike noire et une culotte noire. Elle possède les tatouages énumérés sur le post d'avant : cuisse, bras, tibia également, avant bras, épaules. Elle se tient sans poser, en étant relâchée avec les bras ballants.
Sur la photo de droite c'est également Jenny, mais avec un corps plus musclé et moins gras que sur la photo de gauche. Elle a la taille plus fine, les épaules plus larges, les cuisses plus épaisses et musclées. Elle porte un legging évasé en bas noir ainsi qu'une brassière noire avec un col en V. Ses ongles sont manucurés. Elle contracte ses cuisses, pose, avec les deux mains autour de la taille qui l'affine.

Légende du contenu :
« ***Chère moi***…

Chère moi de 2021,
celle qui subissait.
Celle qui avançait sans y croire.
Celle qui portait sur son corps les stigmates de ce qu'elle n'osait pas encore dire à voix haute.

Je sais que tu te regardais sans douceur.
Sans estime.
Sans confiance.

Je sais que ton corps te semblait être un rappel permanent de ce que tu avais traversé,
et non de ce que tu étais capable de devenir.
Tu pensais que tu étais “cassée”.

En réalité, c’était un refuge.
Un corps de lâche, en surpoids.
Un corps que tu avais recouvert comme une armure inversée.
Pas pour attaquer.
Pour disparaître.

Tu l’as utilisé comme on utilise une nuit sans lune :
pour qu’on ne te voie pas,
pour qu’on ne te touche plus,
pour qu’on te laisse tranquille.

Ce corps n’était pas une faiblesse.
C’était une stratégie de survie.
Une manière de tenir quand tu n’avais plus d’armes.
Tu confondais protection et abandon,
alors que tu faisais juste ce que font les guerrières blessées :
se retirer pour ne pas mourir.

Tu pensais que ton corps te trahissait.
En réalité, il encaissait pour toi.

Aujourd’hui, je peux te le dire :
ce n’était pas une fin.
C’était un début.
Chaque trace sur ton corps était la preuve que tu avais tenu.
Que tu avais survécu.
Même quand tu n’en avais plus la force.
Tu n’avais pas besoin de disparaître.
Tu avais besoin de te reconstruire.

Un jour, tu as arrêté de te punir.
Tu as choisi la discipline plutôt que la fuite.
Le respect plutôt que la honte.

Puis il y a eu le feu.
Pas celui qui détruit.
Celui qui purifie.

Ce corps d’aujourd’hui n’est pas une revanche.
Il est HABITÉ.
Il est SOLIDE.
Il est le reflet d’une femme qui s’est relevée,
qui a repris le contrôle,
et qui n’a PLUS besoin de s'EXCUSER d’exister.

Chaque muscle est une promesse tenue.
Chaque ligne, une bataille gagnée.
Chaque cicatrice, la preuve que tu es revenue.

Alors chère moi de 2021,
merci d’avoir tenu quand tu n’y croyais plus.
Ce corps que tu pensais être un tombeau
était un cocon.
La Valkyrie ne naît pas dans la lumière.
Elle renaît du chaos.
Et quand elle revient, c’est pour être l’incarnation de la femme qu'elle s'est jurée de devenir !
⚔️ 💎 »

Troisième contenu :

Type de post : Post permanent
Date : 12 novembre 2025
Description générale : Post personnel
Thème : Evolution, story telling

Description du post :
Le post est constitué d’une unique image. On y voit Jenny, en plein centre de la photo. On voit de sa tête jusqu’au haut de ses cuisses. Elle est habillée d’un costume deux pièces rouge (pantalon et veste) ainsi que d’un débardeur satiné légèrement plus violet par dessous, rentré dans son pantalon. Ses mains sont dans les poches de son pantalon avec les pouces qui sortent. Elle ne porte pas de manucure type faux ongles. Elle est coiffée avec une coupe droite, cheveux mi-longs et raides, blonds, avec une raie sur le côté. Elle porte des lunettes, est maquillée et regarde l’objectif avec un air déterminé. Elle ne sourit pas. Le fond est beige induit un contraste avec son costume.

Légende :

« ***Girl Boss***

Ce n'est pas une posture, c'est une décision.

Grandir, c’est accepter d’avoir peur.
De quitter ce qu’on connaît, ce qui nous rassure, ce qu’on a construit.
Mais c’est aussi avoir la certitude qu’on ne peut pas évoluer sans ça.

Ces trois dernières années ont été un chapitre incroyable.
J’y ai grandi en tant que coach, en tant que femme, et en tant qu’être humain.
J’y ai appris à encadrer, à écouter, à comprendre — mais aussi à douter, à me remettre en question, encore et encore.
Parce qu’on ne devient pas meilleur en restant confortablement là où tout est déjà acquis.

Aujourd’hui, je ferme un chapitre.
Celui d’une salle qui m’a beaucoup apporté, de visages que je n’oublierai pas, de rires, de sueur, de confiance partagée.

Et si je ressens de la peur, c’est simplement parce que je sais que je m’apprête à franchir une nouvelle étape.

Je choisis de continuer à avancer.
À me dépasser, à évoluer, à sortir de ma zone de confort pour aller chercher ce que je veux vraiment.
Parce que c’est ça, la clé : ne jamais cesser d’apprendre, d’évoluer, de se réinventer.

Je ne sais pas exactement ce que les prochains mois me réservent,
mais je sais que je suis prête à tout donner pour continuer à grandir.
Avec la même exigence.
La même passion.
Et la même foi en ce que je construis.

Merci à tous ceux qui m’ont fait confiance pendant ces années.
À ceux qui ont cru en moi, à ceux qui m’ont challengée, à ceux qui m’ont poussée à devenir une meilleure version de moi-même.
🫶 Merci à tous mes adhérents pour votre énergie, vos victoires partagées.
Et à mes collègues,
pour leur soutien, leur complicité et tous ces moments qui ont compté.

💭 La peur est là, oui.
Mais elle ne m’arrêtera pas.
Elle me rappelle simplement que je suis vivante… et que je suis en train d’évoluer.

Un nouveau chapitre commence.
Et je le construirai à mon image.

#GirlBoss #WomenWhoRise #MindsetDeFeu #CroissancePersonnelle #NouvelleAventure #CoachLife #LeadershipFéminin #SortirDeSaZoneDeConfort #Reinvention #MotivationFéminine #OserChanger #WomenWhoInspire #EmpowermentFéminin #Determination #EvoluerPourGrandir #NextChapter »

<u>Quatrième contenu :</u>

Type de post : Réel
Date : 24 août 2025
Description générale : Post training
Thème : Bodybuilding, entraînement

<u>Description du post :</u>
Différentes vidéos défilent entrecoupées par des transitions.
Ces différentes vidéos semblent issues d’une même séance d’entraînement de Jenny. Puis défilent différentes photos issues de sa session de posing.

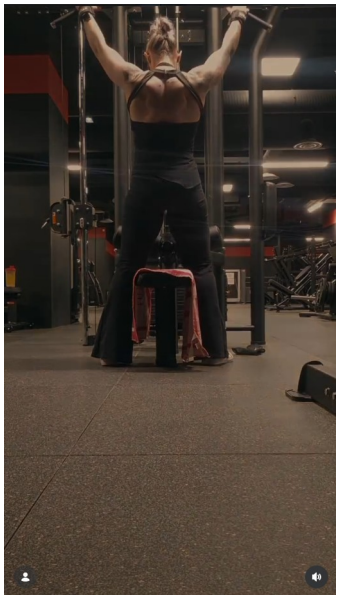

Sur l’ensemble des vidéos elle est habillée de la même façon, avec un legging noir évasé, un haut noir dos nu à bretelles. Elle est coiffée d’un chignon. Sur la première vidéo elle réalise un tirage vertical pour le dos, la vidéo est filmée de dos. Sur la seconde vidéo un tirage horizontal, lui aussi filmé de dos. Sur la troisième vidéo un pull over à la poulie, filmé de dos ce qui vient mettre l’accent sur sa chaîne postérieure. Sur la quatrième photo elle fait du tirage unilatéral pour le dos sur une machine guidée, elle se filme de côté. Enfin, elle se filme en train de réaliser les différentes poses de la catégorie figure, au milieu de la salle puis face à un miroir.

La musique sur la vidéo est « Moses, EMR3YGUL•We Are Venom »

Dans les commentaires différentes personnes réagissent « Impressionnant ton changement 🔥 bravo 👏 », « De plus en plus sculptée et imposante ! 🤩🔥 », « Hé bé l'engin 🤯🤯🤯 » ce à quoi elle répond « merci ma guerrière, et ce n'est que le début. La planification est lancée, je vous en dirai plus sur le groupe 🤫 », « 🎯 et je n'en suis qu'au début. Le chemin est encore long mais peu importe j'y vais 😜 », « Ti bébé encore »

Légende :
« ***Train like a Beast*** & ***Pose like a Princess***…

#TrainLikeABeast #PoseLikeAPrincess #FitnessMotivation #BeastModeOn #StrongNotSkinny #HardWorkPaysOff #FitnessJourney #FitForLife #DisciplineOverMotivation #AthleteLife #BodybuildingLifestyle #MuscleAndMindset #StrengthAndGrace #BossBabeEnergy #WomenWhoLift #FitAndFeminine #PhysiqueGoals #StageReady #ShreddedAndStrong #IronAddict #StageVibes #FitPrincess #MindsetOfAChampion #NoPainNoGain »

Cinquième contenu :

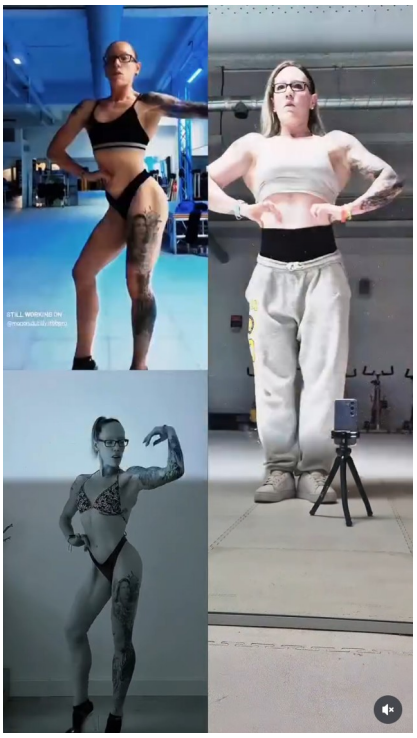

Type de post : Réel
Date : 9 mars 2025
Description générale : Succession de vidéos de posing
Thème : Bodybuilding, posing

Description du post :
Ce réel est constitué d’une série de vidéos de posing de Jenny entrecoupées par des transitions. Sur une partie des vidéos elle est habillée en jogging gris large, avec un short noir qui dépasse du haut du jogging (layout) avec un crop top blanc (brassière de sport) à encolure américaine. Sur d’autres vidéos elle est en brassière avec une culotte noire. Ces vidéos sont prises dans ce qui semble être la salle de cardio training de groupe de salles de sport, qui est munie de grands miroirs. Sur les différentes poses elle est en talon, elle utilise ses bras et le placement de ses pieds pour donner du mouvement à son posing.

Dans les commentaires on peut lire :

- « On fait ce qu’on veut » ce à quoi elle répond « oui clairement et heureusement d'ailleurs ! 😜 mais des fois ça soule 😂 »

- « Je suis d accord avec toi les jugements n ont pas leur place surtout de personnes qui souvent n y connaissent rien » réponse de Jenny « c'est même que des gens qui n'y connaissent rien. Les vrais sportifs (body ou pas) ne se permettent pas ce genre de réflexion... »
- « 👏 Et réussir, performer là où les autres échouent ! C'est un sport extrême, facétieux et rude, qui trie les prétendants rapidement, et finalement très peu de personnes sont capables de monter sur scène en étant prêtes ! Exigence et Excellence ! Les autres, admirez le résultat tout simplement 🌝 » réponse de Jenny « rien à ajouter... merci bae 🙏🏻🥰 »

Légende :
« J***amais assez***, ***Toujours trop***...

"Oulala, fais attention tu as beaucoup grossis là", "Mais tu manges encore?", "Mais tu veux/vas encore grossir?", "Tu as l'air malade, t'es sûr que tu manges assez?", "Tu as beaucoup maigri, attention si tu continues tu vas perdre un os", "Ça fait beaucoup là, tu vas ressembler à un mec" et j'en passe...

Le body et le jugement

Trop massif en prise de masse, trop sec en prépa. Jamais comme il faut, jamais comme ils voudraient. Mais au fond, c’est quoi “comme il faut” ?

Ce sport, c’est de la rigueur, du calcul, du mental. Chaque kilo de muscle prit, chaque gramme perdu, tout est maîtrisé. La masse, ce n’est pas du gras, c’est du travail. La sèche, ce n’est pas une maladie, c’est une maîtrise.

Mais ça, peu le comprennent. Parce qu’ils ne voient que la surface. Ils jugent sans connaître l’effort, les sacrifices, les heures d’entraînement ni même les différents processus inhérents à notre discipline.
Ceux qui critiquent ne soulèvent rien d’autre que leur téléphone.

Par contre:
Un footballeur qui prend du poids pour être plus puissant ? Normal.
Un boxeur qui sèche pour sa catégorie ? Logique.
Un gymnaste ultra sec ? Admirable.
Un bodybuilder en pleine prépa ? "Trop", "pas beau", "pas naturel".

Notre sport dérange, parce qu’il ne rentre pas dans leurs standards.
Mais on ne s’entraîne pas pour être acceptés. On s’entraîne pour atteindre nos objectifs.

#BodybuildingLife #Musculation #FitnessMotivation #TrainHard #NoPainNoGain #Discipline #BulkingSeason #Shredded #MasseMusculaire #TransformationPhysique #NoJudgment #RespectTheGrind #UnderstandTheProcess #WorkNotWords #Strength #Performance #AthleteMindset #FitnessAddict #PowerAndAesthetics »