Analyse de contenu : tiff_dle

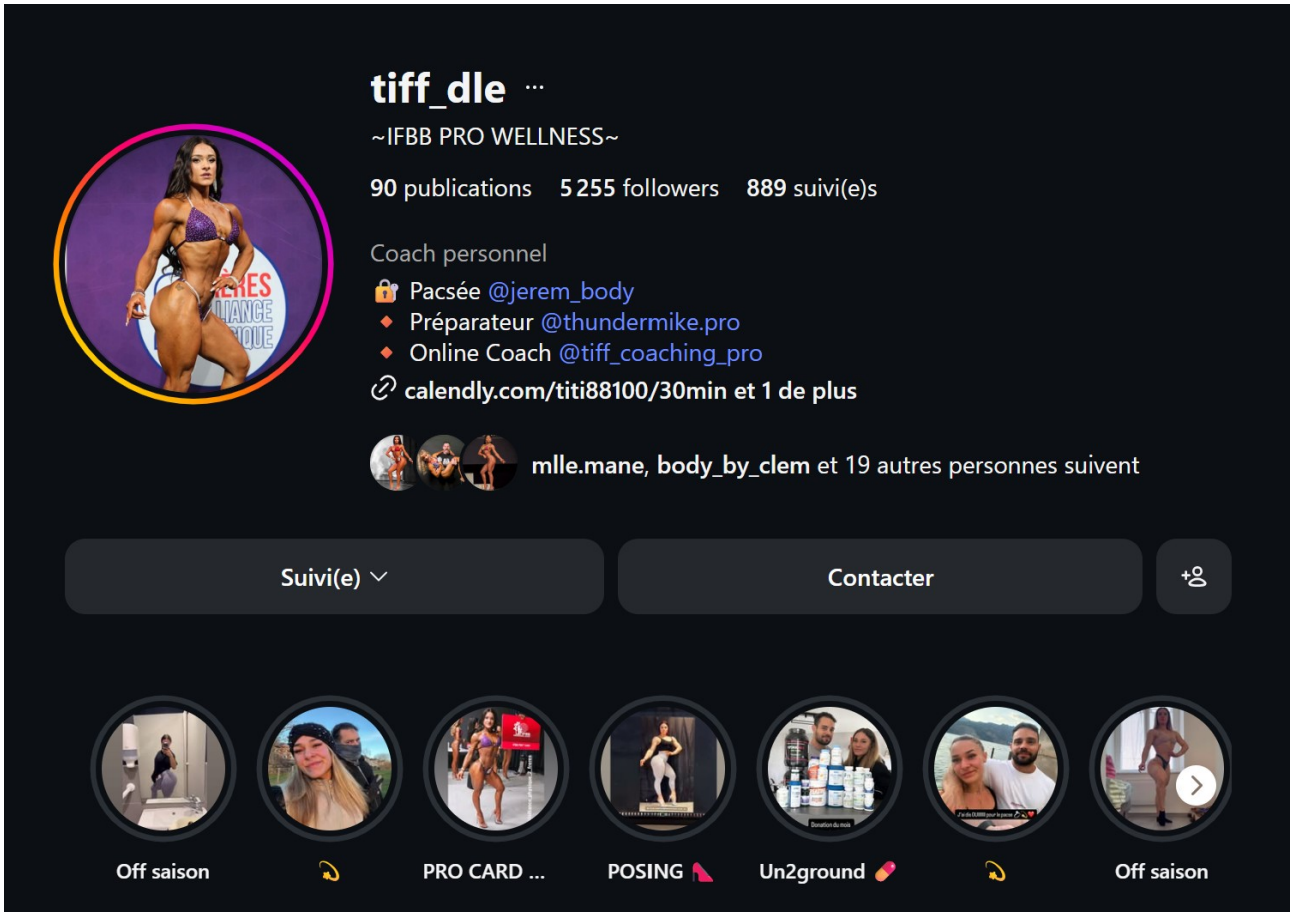

Description du profil :

Pseudonyme → tiff_dle
Nom de profil → ~IFBB PRO WELLNESS~
Statistiques de compte → 90 publications – 5255 followers – 889 personnes suivies
photo de profil → Sa photo de profil est une photo d'elle sur scène lors d'une compétition de bodybuilding/fitness. Elle est prise en entier, de trois quarts, avec le corps tourné vers la gauche de l'image et le visage légèrement orienté vers l'objectif. Sa posture met en valeur sa silhouette : une jambe est avancée et pliée, une main est posée sur la hanche tandis que l'autre est légèrement tendue vers le bas. Elle a de longs cheveux noirs, ondulés, séparés au milieu, qui tombent sur ses épaules et dans son dos. Son visage est maquillé de façon assez marquée : on distingue du maquillage au niveau des yeux, des sourcils très dessinés et un teint travaillé. Elle porte également de longues boucles d'oreilles brillantes. Elle porte un bikini de compétition très échancré, recouvert de strass violets avec des bordures argentées. Le haut est un triangle à fines bretelles et le bas est assorti, également décoré de strass. Son corps est très bronzé et fortement musclé, avec une définition visible au niveau des épaules, des bras, des abdominaux, des cuisses et des fessiers. On remarque un petit tatouage noir sur le haut de sa cuisse/hanche gauche, représentant une forme ressemblant à un trèfle ou à un papillon. Elle porte aussi un bracelet brillant au poignet gauche et une manucure blanche assez longue. L'arrière-plan est un panneau violet de compétition avec un logo circulaire blanc derrière elle, sur lequel on distingue partiellement des lettres rouges et bleues. La photo est recadrée dans un cercle, entouré d'un anneau dégradé rose, violet, orange et jaune,

comme une bordure de story ou de photo de profil. Le cadrage laisse voir tout son corps, des cheveux jusqu’aux pieds, même si les pieds sont très proches du bord inférieur du cercle.

Biographie :
Coach personnel
🔐 Pacsée @jerem_body
🔸 Préparateur @thundermike.pro
🔸 Online Coach @tiff_coaching_pro
+ un lien qui mène à « Visio suivi coaching » et « visio posing »

Premier contenu :

Type de post : Post permanent
Date : 15 janvier 2024
Description générale : photo de shooting
Thème : Photo personnelle

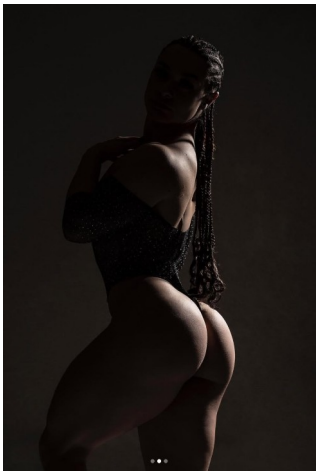

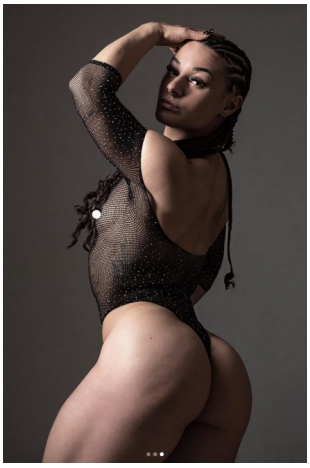

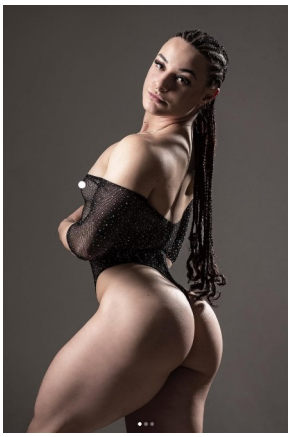

Description du post :

Le post est composé de trois photographies qui se succèdent, prises dans un environnement de studio avec un fond uni gris. L'éclairage varie entre les images, mettant en avant un travail autour de la lumière et des contrastes.
Sur la première photographie, on voit la femme de profil, tournée vers l'arrière, regardant en direction de l'objectif. Son buste est légèrement pivoté, ce qui met en avant le haut de son dos ainsi que ses épaules. Elle porte un body noir transparent à manches longues, orné de petits strass, laissant apparaître les formes de son corps. Sa posture accentue le bas du corps, notamment les fessiers et les cuisses. Ses cheveux sont coiffés en tresses plaquées qui descendent dans son dos. Son maquillage semble travaillé, avec notamment des cils marqués. L'éclairage est frontal et relativement doux, ce qui permet de bien distinguer les volumes musculaires et les textures du vêtement.
La deuxième photographie reprend une pose similaire, mais avec un éclairage beaucoup plus sombre. La silhouette est partiellement plongée dans l'ombre, créant un effet de clair-obscur. Les contours du corps sont soulignés par la lumière, notamment au niveau des épaules, du dos et des fessiers, tandis que le visage est moins visible. Cette image met davantage l'accent sur les formes et les lignes du corps que sur les détails.
Enfin, sur la troisième photographie, la femme adopte une pose différente. Elle est toujours de trois quarts dos, mais son bras est levé au-dessus de sa tête, sa main reposant sur ses cheveux. Cette posture met en valeur son dos ainsi que ses épaules et ses bras. L'éclairage redevient plus lumineux, similaire à la première image, permettant de distinguer à nouveau les détails du visage et du vêtement. Le regard est dirigé vers l'objectif, renforçant l'interaction avec le spectateur.
L'ensemble du post met en avant un travail esthétique autour du corps, de la musculature et de la lumière, avec une alternance entre des images détaillées et des images plus artistiques jouant sur les ombres.

La légende :
« On allume 2 flashs… ou un seul… ou l'autre !

#shooting #ocf #fit #fitness #fitgirl #fitnessgirl #tresses #fitnessmotivation #flashmates #lightandshoot #athome »

Le post est en collaboration avec @phototattoo57

Deuxième contenu :

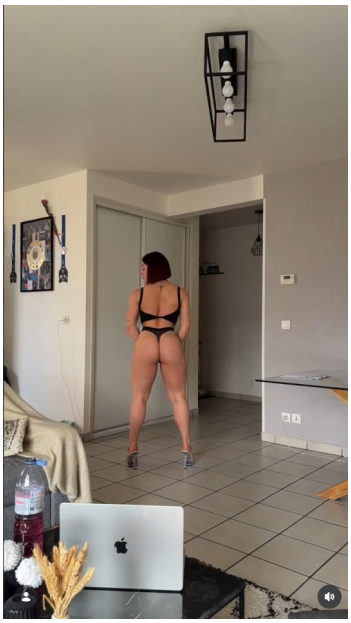

Type de post : Réel
Date : 18 janvier 2026
Description générale : Vidéo de posing
Thème : Bodybuilding, posing

Description du post :

Le post est constitué d'une vidéo de Tiff en accéléré qui effectue du posing dans son salon. Elle est face à un ordinateur posé en contre bas et parle en même temps qu'elle pose. Elle semble donc être en train de donner un cours de posing. Elle est en talon de scène, en culotte noire avec un haut crop top noir. Elle porte des colliers, sa manucure des mains est faite. Ses cheveux sont coiffés, elle a un carré droit. On la voit expliquer le placement des mains au niveau de la taille, les mouvements de celles-ci, ou encore le positionnement des pieds pour orienter le corps.

Légende :
« Le posing est aussi important que le physique. Un excellent posing peut sublimer un corps. Un mauvais posing peut ruiner un très bon physique.

Le posing ne s'improvise pas. Il se construit sur la durée, dès le off-season. Dans l'inconfort. Dans la fatigue.

Parce que le jour J, tu seras épuisé. L'adrénaline sera là. La pression aussi.

Commencer tôt, c'est créer des automatismes. Éviter les erreurs. Sécuriser ta prestation sur scène.

Le posing est un art. Il ne s'agit pas seulement de contracter des muscles, mais de combiner technique, esthétique, contrôle et expression.

👉 En compétiton, tu ne montres pas seulement ton physique. Tu le présentes. Tu le vends ✨

N'oublie jamais : le posing peut faire la différence.
#posingtips #bodybuilding_motivation #wellnessnpc #npccompetitor #lifestyle »

Troisième contenu :

Type de post : Storie, dans les stories à la une émoji étoiles
Date : 12 août 2024
Description générale : Photo prise dehors, avec son conjoint en train de poser
Thème : Lifestyle, couple, posing

Description du post :

Cette photo a été prise dans un cadre de nature, au premier plan on voit de nombreux rochers et en arrière plan des arbres ainsi qu'une petite cascade. Sur le plus gros rocher se trouvent Tiff et son copain. Elle est assise devant lui, sur le rocher et lui est debout. Tous deux sont tournés vers la caméra. Lui est torse nu, avec un bas de sport noir et elle est avec une brassière/crop top noire qui laisse ses épaules visibles. Elle porte également un legging violet. Tous les deux exécutent la même pose, celle du double biceps qui consiste à placer ses bras parallèles au sol, avant bras repliés de manière à contracter les biceps. De plus, ils ont tous les deux le visage tourné vers la droite, comme si ils regardaient au loin. Ils sont tous les deux très souriants.

Un texte est également présent « Mais on a réussi @jerem_body »

Quatrième contenu :

Type de post : Réel
Date : 8 janvier 2026
Description générale : Réel avec une réflexion sur sa pratique type transformation
Thème : Bodybuilding, philosophie

Description du post :
Le post est constitué d'une vidéo qui sert de fond sur laquelle différentes écritures arrivent peu à peu.
La vidéo de fond est Tiff, à la salle de sport, sur une série de press à cuisses. La vidéo est prise de côté. Elle est habillée d'un haut noir type tee shirt moulant à manche court et crop top avec un legging vert. Elle porte des baskets plates et des genouillères. Elle est actuellement en train de réaliser la série et on peut lire la difficulté sur son visage de part ses expressions faciales (sert les dents, grimace) ainsi que par les veines de son front et de l'avant bras qui tient la poignée pour plus de stabilité.
Le texte en bas en gros dit « J'ai commencé le sport pour changer mon corps et finalement j'ai changé sur beaucoup de choses » et peu à peu s'affichent en surligné en gros différents mots qui viennent s'accumuler sur la vidéo « Mon alimentation » « Mon sommeil » « Mes objectifs » « Ma résilience » « Mon mental » « Ma confiance en moi » « Ma patience » « Ma force » « Ma joie » Puis en rouge s'affiche « MA VIE ».

Légende :
« Bien plus qu'un simple sport. Une évidence 😍✨ #npcwellness #npcnewsonline #détermination #bodybuilding_motivation #lifestyle »

Audio utilisé :
« marcojordanrunning•Audio d'origine »