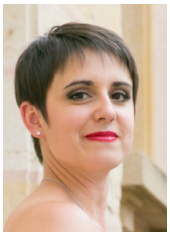

Emilie Morvant

Maître de Conférences en Informatique

Université Jean Monnet de Saint-Étienne
Laboratoire Hubert Curien UMR CNRS 5516, Data Intelligence
18 rue du Prof. Benoît Lauras, 42000 St-Étienne, France
☎ *(+33)(0)477915767*
✉ *emilie.morvant@univ-st-etienne.fr*
perso.univ-st-etienne.fr/me63854h/
Statut marital : Mariée, Nationalité : Française
Date de naissance : 12 mars 1985 (34 ans)

Formation

Cursus universtaire

2010–2013 **Doctorat en Informatique (mention Très honorable)** — LIF-QARMA, Aix-Marseille Univ., France
Apprentissage de vote de majorité pour la classification supervisée et l'adaptation de domaine : approches PAC-Bayésienne et combinaison de similarités
Directeurs : Amaury HABRARD (LaHC) and Stéphane AYACHE (LIF-QARMA)
Prix de thèse d'Aix-Marseille Univ. 2013
Accessit au prix de thèse en intelligence artificielle 2014 (délivré par l'AFIA)

2010 **Master (mention Bien)**, *Informatique Fondamentale* — Aix-Marseille Univ., France
spécialité : apprentissage automatique et fouille de données

2009–2010 Étudiante en Master 2, *Informatique Fondamentale* — Aix-Marseille Univ., France

2008–2009 Étudiantes en Master 1, *Web Intelligence* — Univ. de St-Étienne, France

2008 **BSc. (mention A.Bien)**, *Informatique* — Univ. de St-Étienne, France

2006–2008 Étudiante en Licence, *Informatique* — Univ. de St-Étienne, France

2003–2006 Étudiante en Licence, *Mathematiques* — Univ. de St-Étienne, France

2003 **Baccalaureat S Spécialité Mathématiques (mention A.Bien)**

Activités de Recherche

Expériences

Oct.14–... **Maître de Conférences**, *Apprentissage automatique* — LaHC, Univ. de St-Étienne

Oct.13-Sept.14 **Chercheur Postdoctoral**, *Apprentissage automatique & Vision par ordinateur* — IST Austria, Austriche
Superviseur : Christoph Lampert

Thèmes de Recherche

Apprentissage automatique Apprentissage par transfert et adaptation de domaine, théorie PAC-Bayésienne, apprentissage multi-vues, apprentissage de représentation, fonctions de similarité & Noyaux, apprentissage de métriques, deep learning, détection d'anomalies/de fraudes, données non balancées, classification multiclasse & structurée

Encadrement de Doctorants

Sept. 2019–... **Paul Viallard**, *PAC-Bayes and representation learning* — supervisé avec A. Habrard & P. Germain

Oct. 2017–... **Léo Gautheron**, *Representation learning from highly imbalanced data* — supervisé avec A. Habrard & M. Sebban

Nov. 2015–Oct. 2018 **Anil Goyal**, *Weighted majority vote for multi-view learning* — supervisé avec M.-R. Amini

Encadrement de stages de recherche

Feb–June 2019 **Paul Viallard** (Master 2) — supervisé avec A. Habrard and R. Emonet
PAC-Bayes et Apprentissage de représentation

Avril–Juin 2018 **Omar El-Sabrout** (Master 1)
Active learning for PAC-Bayesian Domain Adaptation

Avril–Juin 2018 **Loujain Liekah** (Master 1) — supervisé avec M. Soare

Fév.–Juin 2017 **Luc Giffon** (Master 2) — supervisé avec T. Peel et A. Bonnefoy
Efficient anomaly detection in data stream

Avril–Juin 2017 **Arunava Maulik** (Master 1) — supervisé avec A. Habrard et M. Soare

Avril–Juin 2017 **Prem Prakash** (Master 1) — supervisé avec A. Habrard

Avril–Juin 2016 **Léo Gautheron** (Master 1) — supervisé avec M. Sebban
Improving the bibliometry platform Labmetry

Avril–Juin 2016 **Benjamin Sabot** (Master 1) supervisé avec A. Habrard, P. Germain et D. Fourure
Empirical study of the C-Bound as stopping criterion for neural networks

Avril–Juin 2016 **Soroush Seifi** (Master 1) supervisé avec A. Habrard et A. Goyal
A PAC-Bayesian Multiview Study

Juin–Juillet 2012 **Mamadou Cissé** (Licence) supervisé avec V. Emiya
Handwritten Digit Recognition using Edit Distance-Based KNN

Séjours

Mars 2014 *Visite de deux semaines à l'University College London (UCL)*, Londres, Angleterre
Collaboration avec M. Marchand, J. Rousu, J. Shawe-Taylor et H. Su (sorties structurées et inférence)

Août-Sept. 2012 *Visite de un mois dans le Groupe de Recherche en Apprentissage Automatique de Laval*, Québec, Canada
Collaboration avec F. Laviolette, P. Germain et J.-F. Roy (PAC-Bayes, multiclasse, adaptation de domaine)

Stage de Recherche

Mars-Mai 2010 **Stage de Master 2** LIF-QARMA, Aix-Marseille Univ., France
Algo. d'adaptation de domaine pour l'apprentissage de classifieurs basés sur une fonction de similarité.
Encadrants : Amaury Habrard et Liva Ralaivola

Mars-Mai 2009 **Stage de Master 1** Lab. Hubert Curien, Univ. de St-Étienne, France
Fouille de données séquentielles à contextes logiques.
Encadrants : François Jacquenet et Marc Sebban

Membre de comités d'organisation

2019 **Demo Chair** á ECML-PKDD'19 (avec Martin Atzmüller)

2015 **International Symposium on Intelligent Data Analysis** (IDA 2015)

2014 Workshop international : **LEarning with Multiple views: Applications to computer vision and multimedia** (LEMA, conjointement avec ECML-PKDD 2014) avec S. Ayache, M. Cord et F.-X. Dupé

Mai 14 **Annual conference of the Austrian Association for Pattern Recognition** (ÖAGM 2014)
avec V. Kolomogorov, C. H. Lampert et R. Takhanov

Membre de comité des programme/de relecture

Journal JMLR, TPAMI, Pattern Recognition Letters

Conférences CAp'13, ICPRAM'14, ECAI'14, ECCV'14, ICML'15, ICML'16, CAp'16, NIPS'16, AISTATS'17, ICML'17, NIPS'17, ICML'18, CAp'18, ICML'19, ECML-PKDD'19, CAP'19

Workshops TASK-CV'14, TASK-CV'15, TASK-CV'16, BeyondLabeler'16, (Almost) 50 Shades of Bayesian Learning'17

Participations à des projets de recherche

Européen ERC grant agreement no 308036, PASCAL2 European Network of Excellence

Français ANR APRIORI ANR-18-CE23-0015 (coordinatrice), JCJC'18 INS2I-CNRS PaRaFF (porteuse),
ANR LIVES ANR-15-CE23-0026-03, ANR VideoSense 09-CORD-026, ANR LAMPADA 09-EMER-007-02

Séminaires

Juin 19 *Journées de Statistique 2019*, Nancy, France
When PAC-Bayesian Majority Vote meets Domain Adaptation

Juin 18 *Les Universitaires retournent à l'École*, Lycée Etienne Mimard, Saint-Étienne, France
Apprentissage automatique et adaptation domaine

Feb. 18 *MODAL Seminars*, INRIA-Lille, France
When PAC-Bayesian Majority Vote meets Transfer Learning

Jan. 18 *Visite de "l'Université pour tous" au LaHC*, University of Saint-Étienne, France
Presentation du groupe Data Intelligence — Qu'est ce que l'adaptation de domaine

Jan. 16 *Visite d'étudiants au LaHC*, Université de Saint-Étienne, France
Qu'est ce que l'adaptation de domaine ?

Jan. 16 *LIVES workshop*, Aix*Marseille Univ., France
PAC-Bayesian Majority Vote & Domain Adaptation

Fev. 2015 *Machine Learning Seminars*, Université de Saint-Étienne, France
Multilabel Structured Output Learning with A Random Sample of Spanning Trees

Mai 2014 *Laboratoire d'Informatique de Grenoble*, Université de Grenoble, France
When PAC-Bayes meets Domain Adaptation

Fev. 2014 *Machine Learning Seminars*, University of Saint-Étienne, France
Dec. 2013 *Signal Processing - Machine Learning Seminars LATP/LIF*, Aix-Marseille Univ., France
Domain Adaptation of Majority Votes via Perturbed Variation-based Label transfer

Mai 2013 *Lampada Workshop*, Porquerolles, France
A PAC-Bayesian Approach for Domain Adaptation

Avril 2013 *Institute of Science and Technology Austria (IST Austria)*, Klosterneuburg, Austria
Mars 2013 *Xerox Research Center Europe*, Grenoble, France
Combining Similarities or Classifiers for Domain Adaptation

Nov. 2012 *Signal Processing - Machine Learning Seminars LATP/LIF*, Aix-Marseille Univ., France
A Well-founded PAC-Bayesian Majority Vote applied to the Nearest Neighbor Rule

Août 2012 *GRAAL Seminars*, Univ. Laval, Québec, Canada
Unsupervised and Semi-supervised Domain Adaptation with Good Similarity Functions

Juin 2012 *Lampada Workshop*, Lille, France
PAC-Bayes Bound and Multiclass Classification

Avril 2012 *VideoSense Meeting*, Grenoble, France
From PAC-Bayesian MinCq to Late Classifier Fusion

Mars 2012 *HIIT (Helsinki Institute for Information Technology) Seminars*, Espoo, Finland
A General Framework for Domain Adaptation in a Good Similarity-Based Projection Space

Sept. 2011 *Signal Processing - Machine Learning Seminars LATP/LIF*, Aix-Marseille Univ., France
Sparse Domain Adaptation in Projection Space based on Good Similarity Function

Juin 2011 *Lampada Workshop*, Saint-Victor sur Loire, France
Domain Adaptation with Good Similarity Functions

Oct. 2010 *VideoSense Meeting*, Sophia-Antipolis, France
Domain Adaptation Algorithm for Learning Classifier

Participations à des évènements scientifiques

Conférences

Internationales ECML-PKDD'17, NIPS'14, ECML-PKDD'14, NIPS'13, ICML'13, NIPS'12, ICML'12, ICDM'11, ACM Multimedia'10, ECML-PKDD'10

Françaises CAp'19, CAp'17, CAp'16, CAp'14, CAp'13, CAp'12, CAp'11

Workshops indépendants de conférences

Saint&Lyon Deep Learning Workshop 2017

S+SSPR'14: Structural, Syntactic and Statistical Pattern Recognition-Joint IAPR International Workshop

WiML'14, WiML'13, WiML'12: Women in Machine Learning Workshop

Fitting hyperparameters in signal processing and statistical learning algorithms

SIMBAD'11: International Workshop on Similarity-Based Pattern Analysis and Recognition

Statlearn'11: Workshop on Challenging problems in Statistical Learning

Écoles d'été

CVML'11: ENS/INRIA Visual Recognition and Machine Learning Summer School
Présentation d'un poster: Flexible Domain Adaptation for Image Indexing **(Best Poster Award)**

Pascal Bootcamp'10

Expériences d'Enseignement

2014–... **Univ. de St-Étienne, France**.

2018–2019	*Programmation impérative (C)*, L2 Informatique	*16h CM/14h TD/60h TP*
2018–2019	*Introduction à l'informatique*, L1 Math Informatique Physique Chimie	*6h CM/36h TD*
2018–2019	*Programmation impérative (Python)*, L1 Math Informatique Physique Chimie	*14h TP*
2018–2019	*Outils numériques*, L1 Math Informatique Physique Chimie	*16h TP*
2018–2019	*Systèmes d'exploitations*, L2 Informatique	*14h CM/18h TD/28h TP*
2018–2019	*Research methodology*, M2 Informatique	*10h TD*

2017–2018	*Programmation impérative (C)*, L2 Informatique	*16h CM/18h TD/68h TP*
2017–2018	*Introduction à l'informatique*, L1 Math Informatique Physique Chimie	*6h CM/36h TD*
2017–2018	*Systèmes d'exploitations*, L2 Informatique	*14h CM/18h TD/42h TP*
2017–2018	*Introduction to Artifical Intelligence*, M2 Informatique	*6h CM/6h TD*
2017–2018	*Advanced Machine Learning (PAC-Bayes)*, M1/M2 Informatique	*3h CM/1h TD*
2017–2018	*Research methodology*, M2 Informatique	*20h TD*
2016–2017	*Programmation impérative (C)*, L2 Informatique	*16h CM/18h TD/48h TP*
2016–2017	*Introduction à l'informatique*, L1 Math Informatique Physique Chimie	*6h CM/36h TD*
2016–2017	*Outils numériques*, L1 Math Informatique Physique Chimie	*8h TP*
2016–2017	*Research methodology*, M2 Informatique	*20h TD*
2016–2017	*Data Analysis (Clustering)*, M1 Informatique	*6h CM/1h TD*
2016–2017	*Advanced Machine Learning (PAC-Bayes)*, M2 Informatique	*3h CM/1h TD*
2016–2017	*Systèmes d'exploitations*, L2 Informatique	*14h CM/18h TD/28h TP*
2015–2016	*Programmation impérative (C)*, L2 Informatique	*10h CM/12h TD/16h TP*
2015–2016	*Introduction à l'informatique*, L1 Sciences et Technologies	*6h CM/36h TD*
2015–2016	*Data Analysis (Clustering)*, M1 Informatique	*1h CM/4h TD*
2015–2016	*Principes des Systèmes et réseaux*, L2 Informatique	*15h CM/20h TD*
2014–2015	*Methods, techniques, and tools for reasoning (intro. à l'IA)*, M1 Informatique	*6h CM/6h TD*
2014–2015	*Data Analysis (Clustering)*, M1 Informatique	*3h CM/2h TD*
2014–2015	*Programmation impérative (C)*, L2 Informatique	*20h CM/24h TD/16h TP*
2014–2015	*Introduction à l'informatique*, L1 Sciences et Technologies	*6h CM/22h TD*

2013–2014 **IST Austria, Austria**.

June 2014	*Learning Theory: PAC-Bayes*, Doctorants	*2h30*

2009–2013 **Aix-Marseille Univ., France**.

2012–2013	*Apprentissage automatique (Théorie PAC-Bayésienne)*, M2R Informatique	*3h*
2012–2013	*Algorithmique*, L2 Informatique	*40h*
2011–2013	*Introduction à l'informatique et à la programmation*, L1 MASS	*46h*
2011–2012	*Bases de données*, L3 Informatique	*38h*
2010–2011	*Encadrement de Projet de fin d'études*, M2 pro. Informatique	*10h*
2009–2010	*Algorithmique & Python*, L1 Maths/Info	*20h*

2008–2009 **HighSchool Saint-Louis, Saint-Étienne, France**.

2008–2009	*Algorithmique & Pascal*, Prépa. HEC série Scientifique	*40h*

Autres

depuis 2016 *Instructrice de Kung Fu*, École MKF de St-Etienne, France

2005-2006 *OpenOffice.org & The Gimp*, pour des employés de l'Univ. de St-Étienne, France

2000-2004 *Enseignante d'Audiovisuel*, Collège Saint-Louis, Saint-Étienne, France

Activités administratives

2019 Membre du comité de sélection : MCF 27 à l'ISIMA de Clermont-Ferrand

2019 Membre du comité de sélection : MCF 61/27 à l'École centrale Lille

2018 Vice-presidente du comité de sélection : MCF 27 à l'UJM

2018 Membre du comité de sélection : MCF 27 à l'Univ. Lille

2017–... Vice-Présidente de l'association Société Savante Francophone d'Apprentissage Machine (SSFAM)

2017 Membre du comité de sélection : MCF 27 à l'UTLN

2016 Membre du comité de sélection : MCF 61/27 à l'INSA/Creatis

2015–... Responsable de la Licence 2 d'Informatique, Faculté des Sciences et Techniques, Univ. de St-Étienne

2015–... Membre du conseil du Laboratoire Hubert Curien

2015 Membre du comité de sélection : MCF 27/61 à l'UTC

2011–2013 Webmaster du site de l'équipe LIF-QARMA

2010–2012 Organisatrice de séminaires des doctorants

Jan. 2010 Représentante des doctorants durant l'évaluation de l'École Doctorale

Bénévolat

2017–... Instructrice et Responsable de l'École de Manchuria Kung Fu de St-Etienne (MKF)

2016–... Responsable communication de la Fédération Manchuria Kung Fu School of Chinese Martial Arts

2016–2019 Trésorière de l'association MKFSE (Manchuria Kung Fu Saint-Etienne)

2015–2016 Secrétaire de l'association ASMKF (Association Sportive de Mansuria Kung-Fu)

2007–2009 Présidente de l'association WISE (Web Intelligence de Saint-Étienne)

Autres Compétences

Permis B

Secourisme PSC1 (formation aux premiers secours) et SST (Sauveteur Secouriste du Travail)

Audiovisuel Création audiovisuelle (Photographie, Vidéo, Reportage, Film,. . .)

Langues Français (langue maternelle), Anglais (lu, écrit, parlé)

Interêts

Manchuria Kung-Fu (Instructrice, Ceinture Noire 2e Dan, formée par le Maître M. Derosière)
Cinéma, Jeux vidéos

Publications

Book

[1] Ievgen Redko, Emilie Morvant, Amaury Habrard, Marc Sebban, and Younès Bennani. *Advances in Domain Adaptation Theory*. Elsevier, 2019.

Journal Articles

[2] Pascal Germain, Amaury Habrard, François Laviolette, and Emilie Morvant. PAC-Bayes and Domain Adaptation. *Neurocomputing*, under minor revisiion, 2019.

[3] Anil Goyal, Emilie Morvant, Pascal Germain, and Massih-Reza Amini. Multiview Boosting by Controlling the Diversity and the Accuracy of View-specific Voters. *Neurocomputing*, 358:81–92, 2019.

[4] François Laviolette, Emilie Morvant, Liva Ralaivola, and Jean-Francis Roy. Risk Upper Bounds for General Ensemble Methods with an application to Multiclass Classification. *Neurocomputing*, 219:15–25, 2017.

[5] Emilie Morvant. Domain Adaptation of Weighted Majority Votes via Perturbed Variation-Based Self-Labeling. *Pattern Recognition Letters (PRL)*, 51:37–43, 2015. DOI: 10.1016/j.patrec.2014.08.013.

[6] Aurélien Bellet, Amaury Habrard, Emilie Morvant, and Marc Sebban. Learning A Priori Constrained Weighted Majority Votes. *Machine Learning (MLJ)*, 97(1-2):129–154, 2014. ECML/PKDD 2014 journal track, DOI: 10.1007/s10994-014-5462-z.

[7] Emilie Morvant, Amaury Habrard, and Stéphane Ayache. Parsimonious Unsupervised and Semi-Supervised Domain Adaptation with Good Similarity Functions. *Knowledge and Information Systems (KAIS)*, 33(2):309–349, 2012. DOI: 10.1007/s10115-012-0516-7.

Articles in Peer-Reviewed International Conference

[8] Léo Gautheron, Amaury Habrard, Emilie Morvant, and Marc Sebban. Metric Learning from Imbalanced Data. In *The IEEE International Conference on Tools with Artificial Intelligence (ICTAI)*, 2019. (CORE: B).

[9] Gaël Letarte, Emilie Morvant, and Pascal Germain. Pseudo-Bayesian Learning with Kernel Fourier Transform as Prior. In *International Conference on Artificial Intelligence and Statistics (AISTATS)*, 2019. (CORE: A).

[10] Anil Goyal, Emilie Morvant, and Massih-Reza Amini. Multiview Learning of Weighted Majority Vote by Bregman Divergence Minimization. In *International Symposium on Intelligent Data Analysis (IDA)*, 2018. (CORE: A).

[11] Anil Goyal, Emilie Morvant, Pascal Germain, and Massih-Reza Amini. PAC-Bayesian Analysis for a two-step Hierarchical Mutliview Learning Approach. In *European Conference on Machine Learning and Principles and Pratice of Knowledge Discovery in Databases (ECML-PKDD)*, 2017. (CORE: A).

[12] Pascal Germain, Amaury Habrard, François Laviolette, and Emilie Morvant. A New PAC-Bayesian Perspective of Domain Adaptation. In *International Conference on Machine Learning (ICML)*, 2016. (CORE: A*).

[13] Mario Marchand, Su Hongyu, Emilie Morvant, Juho Rousu, and John Shawe-Taylor. Multilabel Structured Output Learning with Random Spanning Trees of Max-Margin Markov Networks. In *Neural Information Processing Systems (NIPS)*, 2014. (CORE: A*).

[14] Pascal Germain, Amaury Habrard, François Laviolette, and Emilie Morvant. A PAC-Bayesian approach for domain adaptation with specialization to linear classifiers. In *International Conference on Machine Learning (ICML)*, pages 738–746, 2013. (Full paper, CORE: A*).

[15] Hachem Kadri, Stéphane Ayache, Cécile Capponi, Sokol Koço, François-Xavier Dupé, and Emilie Morvant. The multi-task learning view of multimodal data. In *Asian Conference on Machine Learning (ACML)*, 2013. (acceptation rate: 23%).

[16] Emilie Morvant, Sokol Koço, and Liva Ralaivola. PAC-Bayesian Generalization Bound on Confusion Matrix for Multi-Class Classification. In *International Conference on Machine Learning (ICML)*, pages 815–822. Omnipress, 2012. (Full Paper, Acceptance rate: 27%, CORE: A*).

[17] Emilie Morvant, Amaury Habrard, and Stéphane Ayache. Sparse domain adaptation in projection spaces based on good similarity functions. In *Proceedings of the 11th IEEE International Conference on Data Mining series (ICDM)*, pages 457–466. IEEE Computer Society, 2011. (Full Paper, Acceptance Rate: 18%, CORE: A*) Selected as one of the best papers for possible publication in Knowledge and Information Systems (KAIS).

Articles in Peer-Reviewed International Workshop

[18] Pascal Germain, Amaury Habrard, François Laviolette, and Emilie Morvant. A New PAC-Bayesian View of Domain Adaptation. In *NIPS 2015 Workshop on Transfer and Multi-Task Learning: Trends and New Perspectives*, Not published, 2015.

[19] François Laviolette, Emilie Morvant, Liva Ralaivola, and Jean-Francis Roy. On Generalizing the C-Bound to the Multiclass and Multi-label Settings. In *NIPS 2014 Workshop on Representation and Learning Methods for Complex Outputs*, Not published, 2014.

[20] Pascal Germain, Amaury Habrard, François Laviolette, and Emilie Morvant. An Improvement to the Domain Adaptation Bound in a PAC-Bayesian Context. In *NIPS 2014 Workshop on Transfer and Multi-task learning: Theory Meets Practice*, Not published, 2014.

[21] Emilie Morvant, Amaury Habrard, and Stéphane Ayache. Majority Vote of Diverse Classifiers for Late Fusion. In *Structural, Syntactic and Statistical Pattern Recognition-Joint IAPR International Workshop*, pages 153–162, Joensuu, Finland, 2014. (CORE: A).

[22] Emilie Morvant. Domain adaptation of majority votes via perturbed variation-based label transfer. In *New Directions in Transfer and Multi-Task: Learning Across Domains and Tasks Workshop at NIPS 2013*, Not published, 2013.

[23] Pascal Germain, Amaury Habrard, François Laviolette, and Emilie Morvant. PAC-Bayesian domain adaptation bound with specialization to linear classifiers. In *Women in Machine Learning Workshop (WiML)*, Poster Presentation, Not published, 2013.

[24] Pascal Germain, Amaury Habrard, François Laviolette, and Emilie Morvant. PAC-Bayesian learning and domain adaptation. In *Multi-Trade-offs in Machine Learning Workshop at NIPS 2012*, Spotlight/Poster Presentation, Not published, 2012.

[25] Emilie Morvant, Jean-Francis Roy, François Laviolette, and Liva Ralaivola. Generalization of the C-bound to multiclass setting. In *Women in Machine Learning Workshop (WiML)*, Poster Presentation, Not published, 2012.

[26] Emilie Morvant, Amaury Habrard, and Stéphane Ayache. Sparse domain adaptation in a good similarity-based projection space. In *Domain Adaptation Workshop at NIPS 2011*, Poster Presentation, Not published, 2011.

[27] Emilie Morvant, Amaury Habrard, and Stéphane Ayache. On the usefulness of similarity based projection spaces for transfer learning. In *Proceedings of the 1st Similarity-Based Patterns Recognition workshop (SIMBAD)*, volume 7005 of *LNCS*, pages 1–16. Springer, 2011. (Full Paper, Acceptance rate: 32%).

Participation in Challenge

[28] Emilie Morvant, Stéphane Ayache, Amaury Habrard, Miriam Redi, Tanase Claudiu, Bernard Merialdo, Bahjat Safadi, Franck Thollard, Nadia Derbas, and Georges Quenot. VideoSense at TRECVID 2011 : Semantic Indexing from Light Similarity Functions-based Domain Adaptation with Stacking. In NIST, editor, *TRECVID 2011 workshop*, 2011.

Commuinications in Peer-Reviewed French Conference

[29] Léo Gautheron, Pascal Germain, Amaury Habrard, Gaël Letarte, Emilie Morvant, Marc Sebban, and Valentina Zantedeschi. Revisite des "random Fourier features" basée sur l'apprentissage PAC-Bayésien via des points d'intérêts. In *Conférence Francophone sur l'Apprentissage Automatique (CAp)*, 2019.

[30] Léo Gautheron, Amaury Habrard, Emilie Morvant, and Marc Sebban. Apprentissage de métrique pour la classification supervisée de données déséquilibrées. In *Conférence Francophone sur l'Apprentissage Automatique (CAp)*, 2018.

[31] Anil Goyal, Emilie Morvant, and Massih-Reza Amini. Apprentissage d'un vote de majorité hiérarchique pour l'apprentissage multivue. In *Conférence Francophone sur l'Apprentissage Automatique (CAp)*, 2018.

[32] Anil Goyal, Emilie Morvant, and Pascal Germain. Une borne PAC-Bayésienne en espérance et son extension à l'apprentissage multivues. In *Conférence Francophone sur l'Apprentissage Automatique (CAp)*, 2017.

[33] Anil Goyal, Emilie Morvant, Pascal Germain, and Massih-Reza Amini. Théorèmes PAC-Bayésiens pour l'apprentissage multi-vues. In *Conférence Francophone sur l'Apprentissage Automatique (CAp)*, 2016.

[34] Emilie Morvant. Adaptation de domaine de vote de majorité par auto-étiquetage non itératif. In *Conférence Francophone sur l'Apprentissage Automatique (CAp)*, 2014.

[35] Pascal Germain, Amaury Habrard, François Laviolette, and Emilie Morvant. Une analyse pac-bayésienne de l'adaptation de domaine et sa spécialisation aux classifieurs linéaires. In *Conférence Francophone sur l'Apprentissage Automatique (CAp)*, 2013.

[36] Aurélien Bellet, Amaury Habrard, Emilie Morvant, and Marc Sebban. Vote de majorité a priori contraint pour la classification binaire : spécification au cas des plus proches voisins. In *Conférence Francophone sur l'Apprentissage Automatique (CAp)*, 2013.

[37] Emilie Morvant, Amaury Habrard, and Stéphane Ayache. Étude de la généralisation de DASF à l'adaptation de domaine semi-supervisée. In Laurent Bougrain, editor, *Conférence Francophone sur l'Apprentissage Automatique (CAp)*, pages 111–126, 2012.

[38] Emilie Morvant, Stéphane Ayache, and Amaury Habrard. Adaptation de domaine parcimonieuse par pondération de bonnes fonctions de similarité. In Presses de L'université des Antilles and de la Guyanne, editors, *Conférence Francophone d'Apprentissage (CAp)*, Sciences exactes et naturelles, pages 295–310. Publibook, 2011.

Ph.D. Thesis

[39] Emilie Morvant. *Apprentissage de vote de majorité pour la classification supervisée et l'adaptation de domaine : approches PAC-Bayésiennes et combinaison de similarités. (English: Learning Majority Vote for Supervised Classification and Domain Adaptation: PAC-Bayesian Approaches and Similarity Combination)*. PhD thesis, Aix-Marseille Université, 2013.

Unpublished Research Report

[40] Pascal Germain, Amaury Habrard, François Laviolette, and Emilie Morvant. PAC-Bayesian Theorems for Domain Adaptation with Specialization to Linear Classifiers. *arXiv preprint arXiv:1503.06944*, 2015.

Others

[41] Vladimir Kolmogorov, Christoph H. Lampert, Emilie Morvant, and Rustem Takhanov. *Proceedings of The 38th Annual Workshop of the Austrian Association for Pattern Recognition (ÖAGM), 2014*. Klosterneuburg, Austria, 2014.