

FORM	DATO	STØBEKLAR	DATO	
VÆGT	AREAL(m <sup>2</sup> )	LÆNGDE	BREDDE	
3.27	0.65	2942	650	
BETON	MILJØ	RECEPT / Mpa	KG	
KONSTR. BETON.	Moderat	Grå / M45	3267	
OVERFLADER/DÆKLAG		MIN. DÆKL.	20	
SIDE NR.		BO-KRAV	DÆKLAG	
1			25	
2	OPSIDE	Synlig	BO53	25
3	NR. SIDE		BO41	0
4	NR. SIDE		BO41	0
5			BO42	25
6	Synlig		BO41	25
UDSPARING				
MOD FORTANDING				
FALSE				
VENDEELEMENT	NEJ	TOLERANCER: IHT. IN 9150		
HÆRDEKLASSE	PH			
AFFASNINGER	Standard	ALLE MÅL I MM		
EL ER MÅLSAT TIL OVERKANT DÅSE. ALLE RØR AFSLUTTES MED POLYKONMUFFE.				
BEMÆRKNINGER				
INDSTØBNINGSDELE				
POS	NR.	STK.	BESKRIVELSE	NOTE
6	2001	2	6000-2,5T-170	
4	24286	1	RF. LEJEPL. 24286	
3	24287	1	RF. LEJEPL. 24287	
5	9109	2	Ø65 KORR RØR-BJLK	

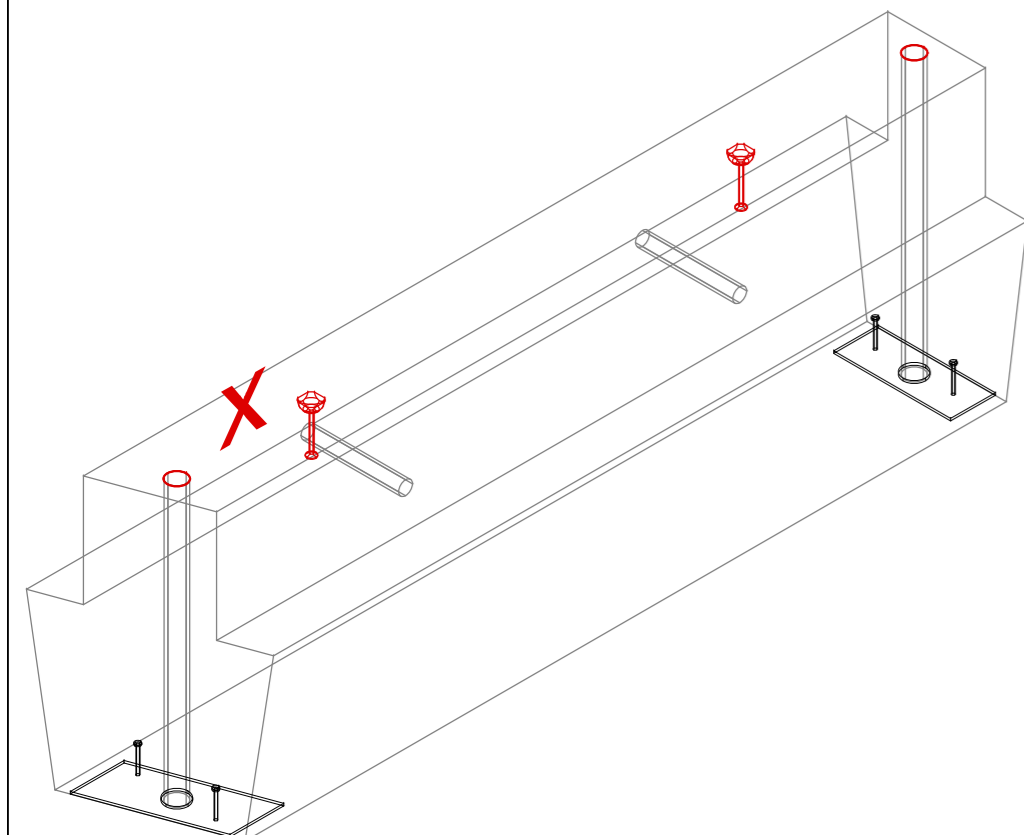

REV	DATO	UDFØRT	GODK.
 <b>BOLIGBETON</b> Gl. Præstegårdsvej 19 - DK-8723 Løsning Telefon: 75 65 12 55 - www.boligbeton.dk			
PROJEKTL. ADM	TEGN. ADM	GODKENDT	ADM
DATO	2021-01-11	GODK. ARM.	
SAGSNR:	20-0193	TEGN. NR.	10B
SAG:	REDMOLEN, BF1.19, KBH		
EMNE:	KB BJÆLKE		
<b>HA 5101</b>			

PLO: 2021-02-02 13:19 F:\impact\project\6601120-01\93\design\drawings\common drawings\5101.dwg

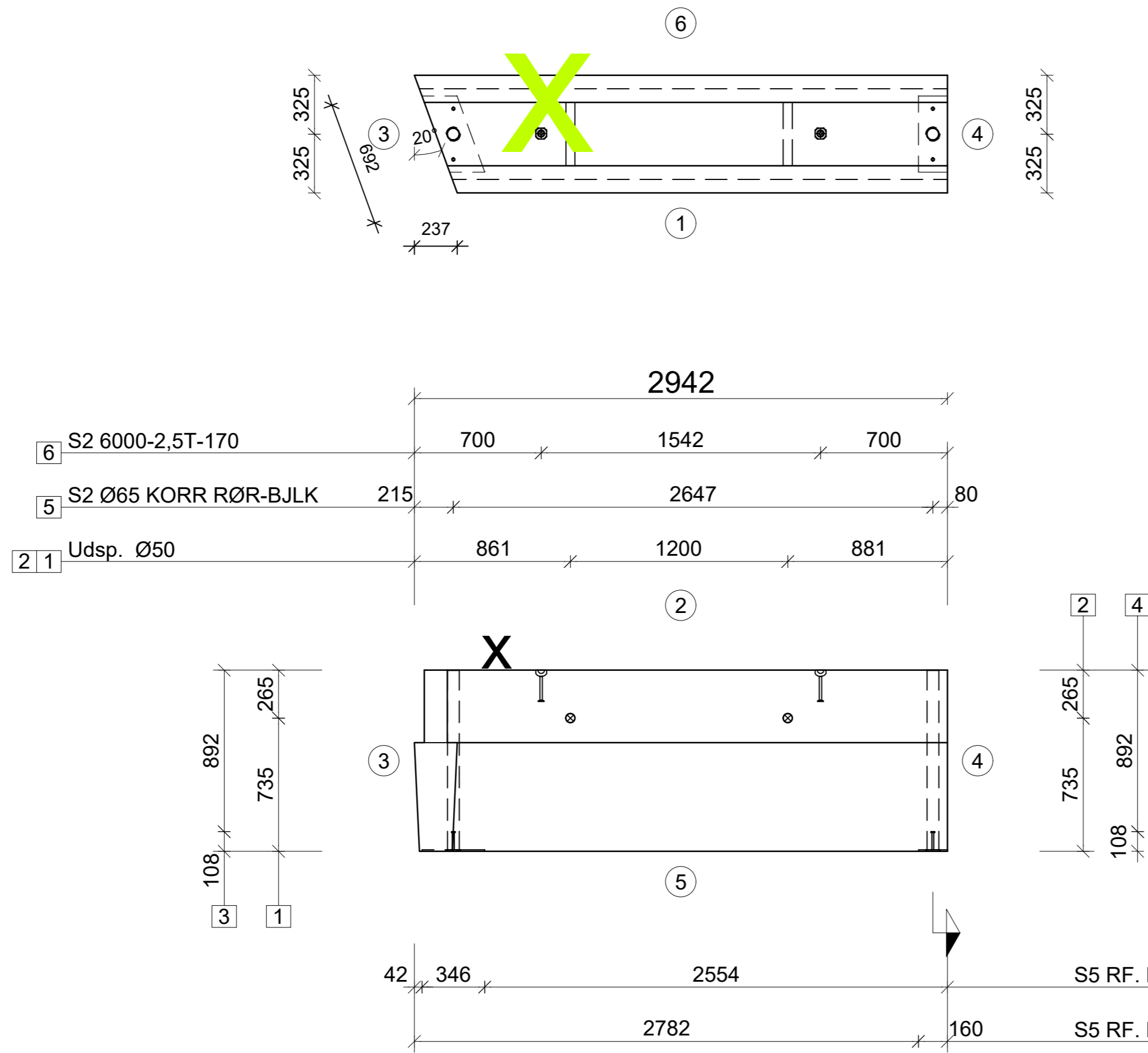

FORM	DATO	STØBEKLAR	DATO	
VÆGT 6.32	AREAL(m²) 0.65	LÆNGDE 5450	BREDDE 650	
BETON	MILJØ	RECEPT / Mpa	KG	
KONSTR. BETON.	Moderat	Grå / M45	6321	
OVERFLADER/DÆKLAG		MIN. DÆKL.	20	
SIDE NR.		BO-KRAV	DÆKLAG	
1			25	
2	OPSIDE	Synlig	BO53	
3	NR. SIDE		BO41	
4	NR. SIDE		BO41	
5			BO42	
6	Synlig		BO41	
UDSPARING				
MOD FORTANDING				
FALSE				
VENDELEMENT	NEJ	TOLERANCER: IHT. IN 9150		
HÆRDEKLASSE	PH			
AFFASNINGER Standard		ALLE MÅL I MM		
EL ER MÅLSAT TIL OVERKANT DÅSE. ALLE RØR AFSLUTTES MED POLYKONMUFFE.				
BEMÆRKNINGER				
INDSTØBNINGSDELE				
POS	NR.	STK.	BESKRIVELSE	NOTE
6	2004	2	6000-5,0T-240	
3,4	24286	2	RF. LEJEPL. 24286	
5	9109	2	Ø65 KORR RØR-BJLK	

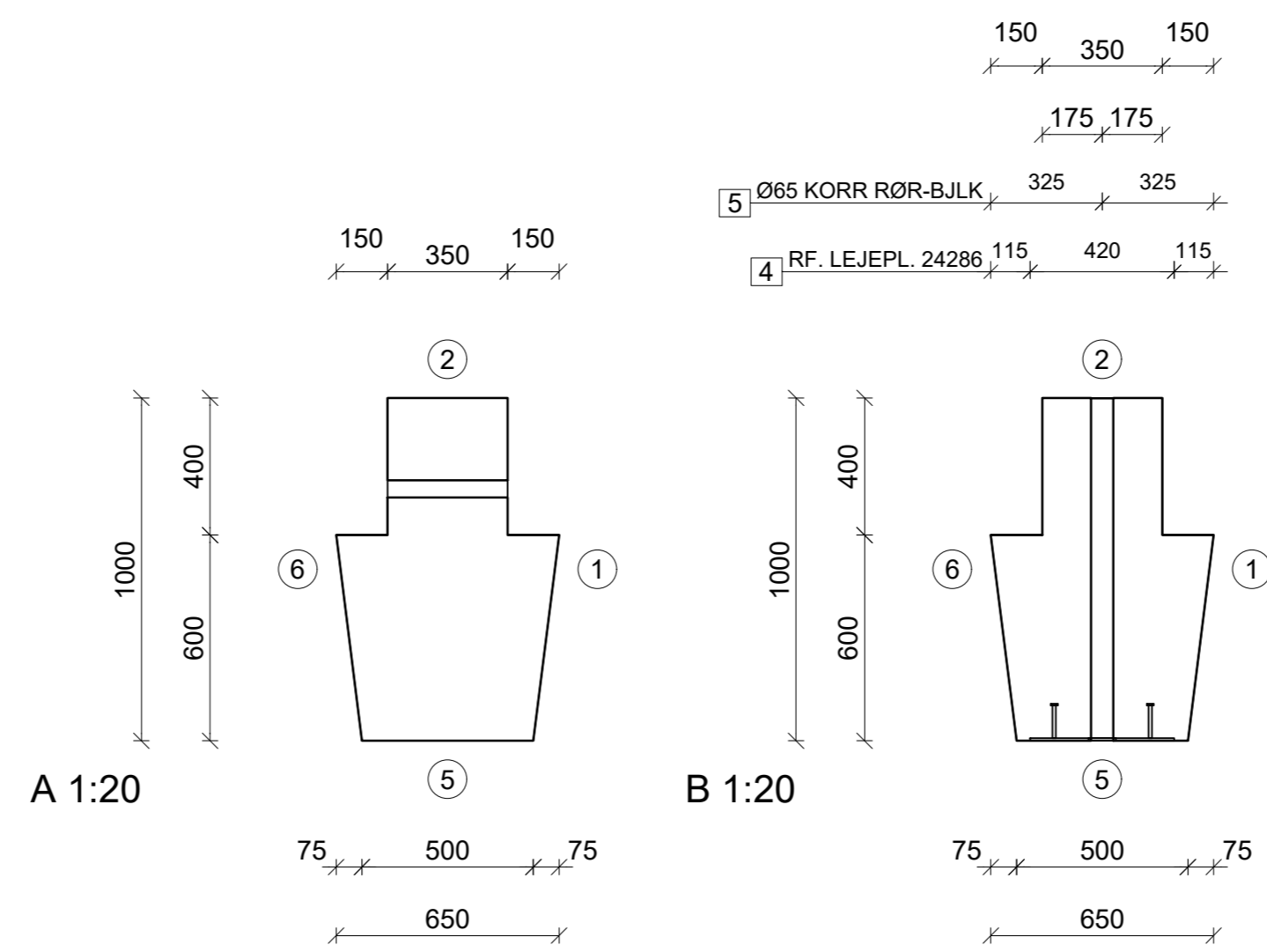
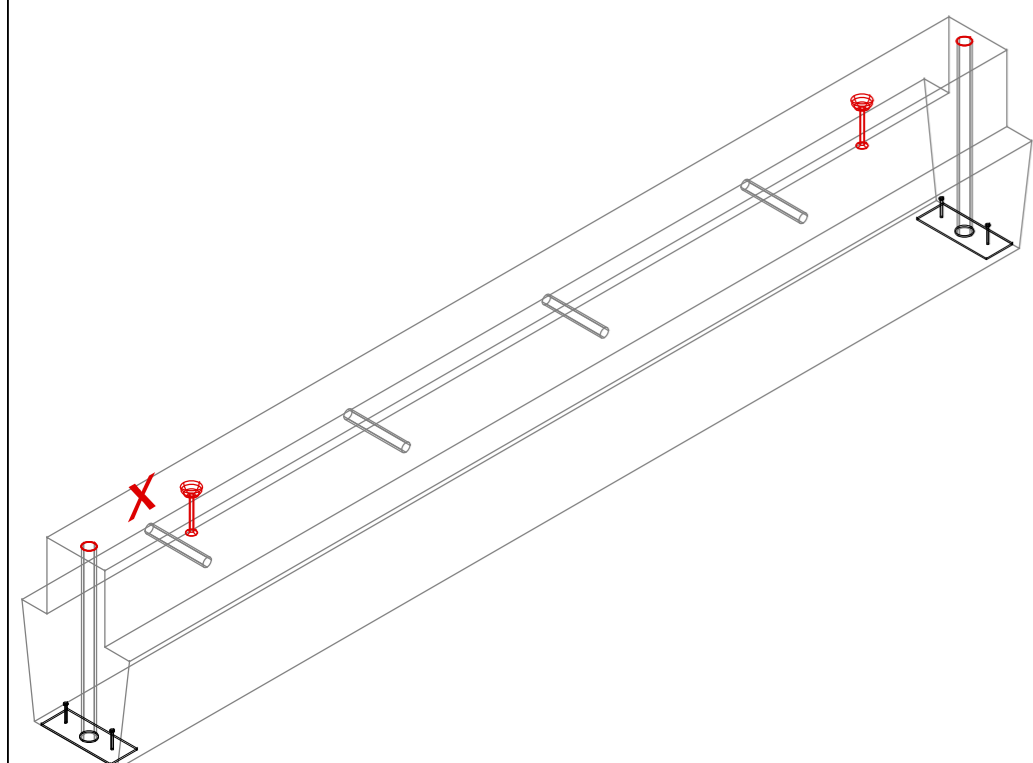
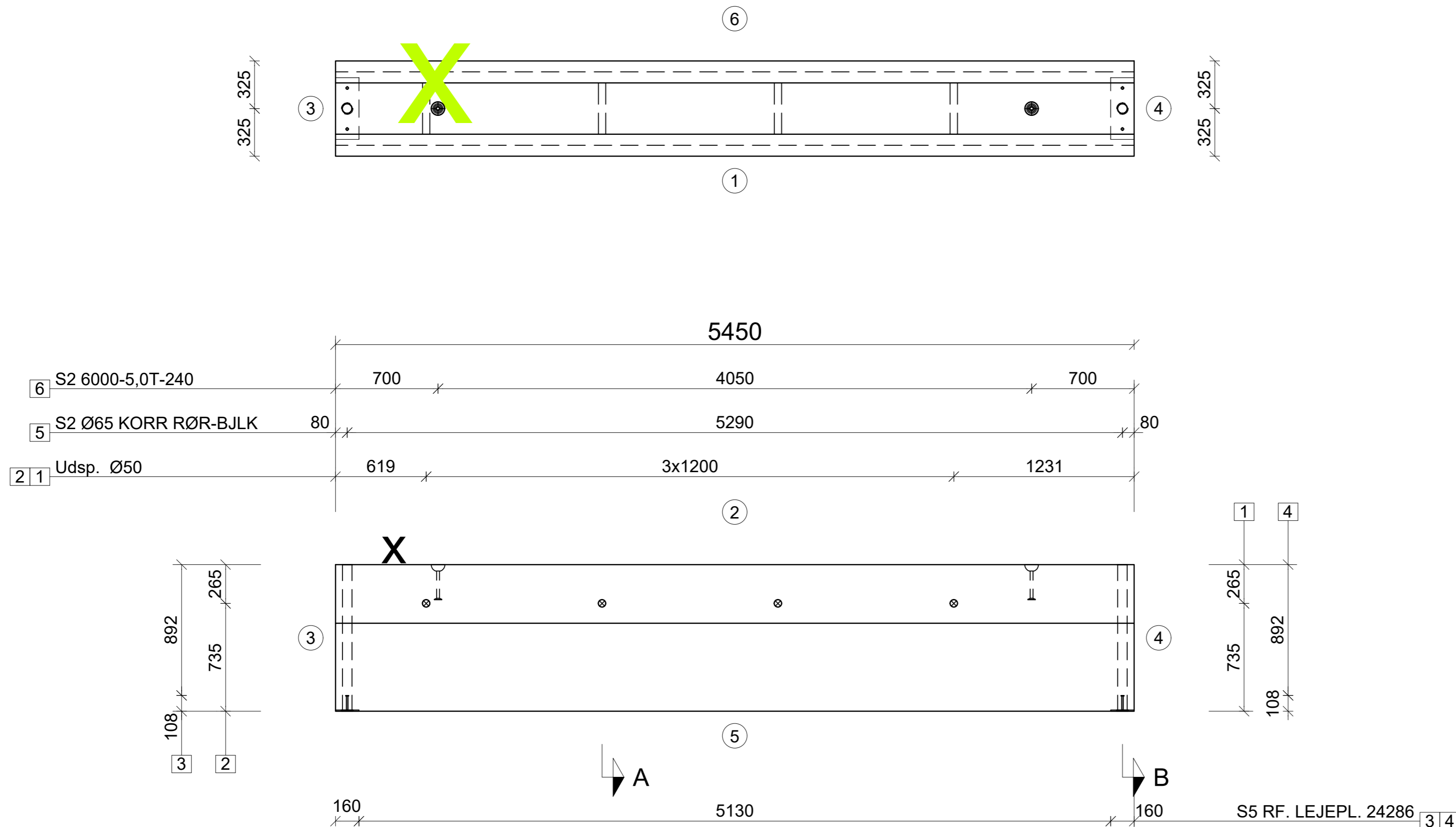

REV	DATO	UDFØRT	GODK.
<b>BOLIGBETON</b> Gl. Præstegårdsvej 19 - DK-8723 Løsning Telefon: 75 65 12 55 - www.boligbeton.dk			
PROJEKTL. ADM	TEGN. ADM	GODKENDT	ADM
DATO	2021-01-11	GODK. ARM.	
SAGSNR:	20-0193	TEGN. NR. <b>10B</b>	
SAG:	REDMOLEN, BF1.19, KBH		
EMNE:	KB BJÆLKE		
<b>HA 5103</b>			

FORM	DATO	STØBEKLAR	DATO	
VÆGT 6.32	AREAL(m²) 0.65	LÆNGDE 5450	BREDDE 650	
BETON	MILJØ	RECEPT / Mpa	KG	
KONSTR. BETON.	Moderat	Grå / M45	6321	
OVERFLADER/DÆKLAG		MIN. DÆKL.	20	
SIDE NR.		BO-KRAV	DÆKLAG	
1			25	
2	OPSIDE	Synlig	BO53	
3	NR. SIDE		BO41	
4	NR. SIDE		BO41	
5			BO42	
6		Synlig	BO41	
UDSPARING				
MOD FORTANDING				
FALSE				
VENDEELEMENT	NEJ	TOLERANCER: IHT. IN 9150		
HÆRDEKLASSE	PH			
AFFASNINGER Standard		ALLE MÅL I MM		
EL ER MÅLSAT TIL OVERKANT DÅSE. ALLE RØR AFSLUTTES MED POLYKONMUFFE.				
BEMÆRKNINGER				
INDSTØBNINGSDELE				
POS	NR.	STK.	BESKRIVELSE	NOTE
6	2004	2	6000-5,0T-240	
3,4	24286	2	RF. LEJEPL. 24286	
5	9109	2	Ø65 KORR RØR-BJLK	

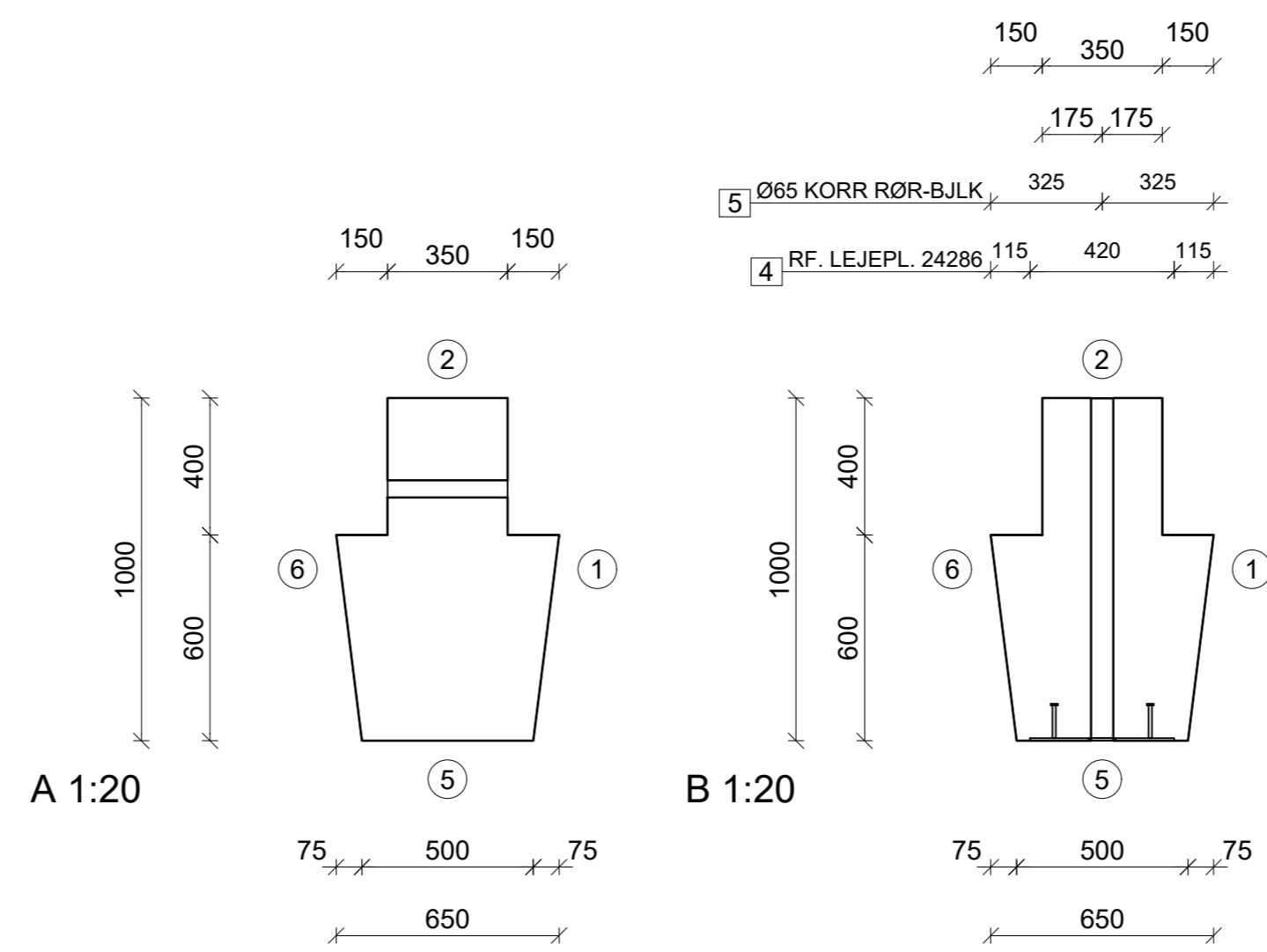
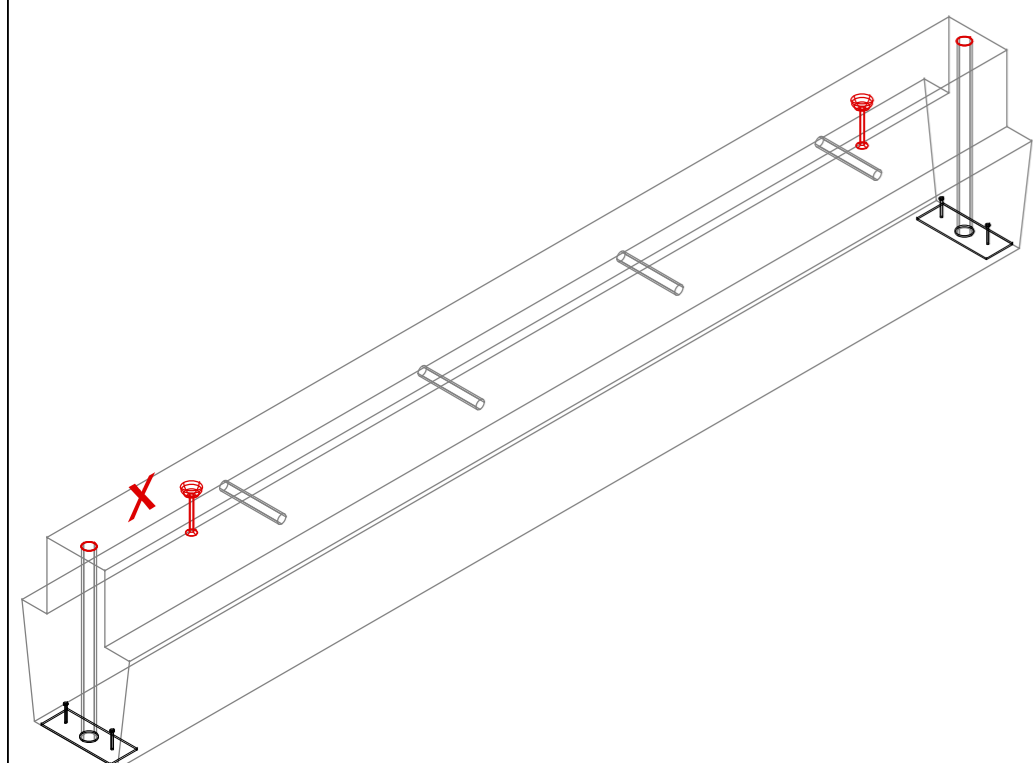
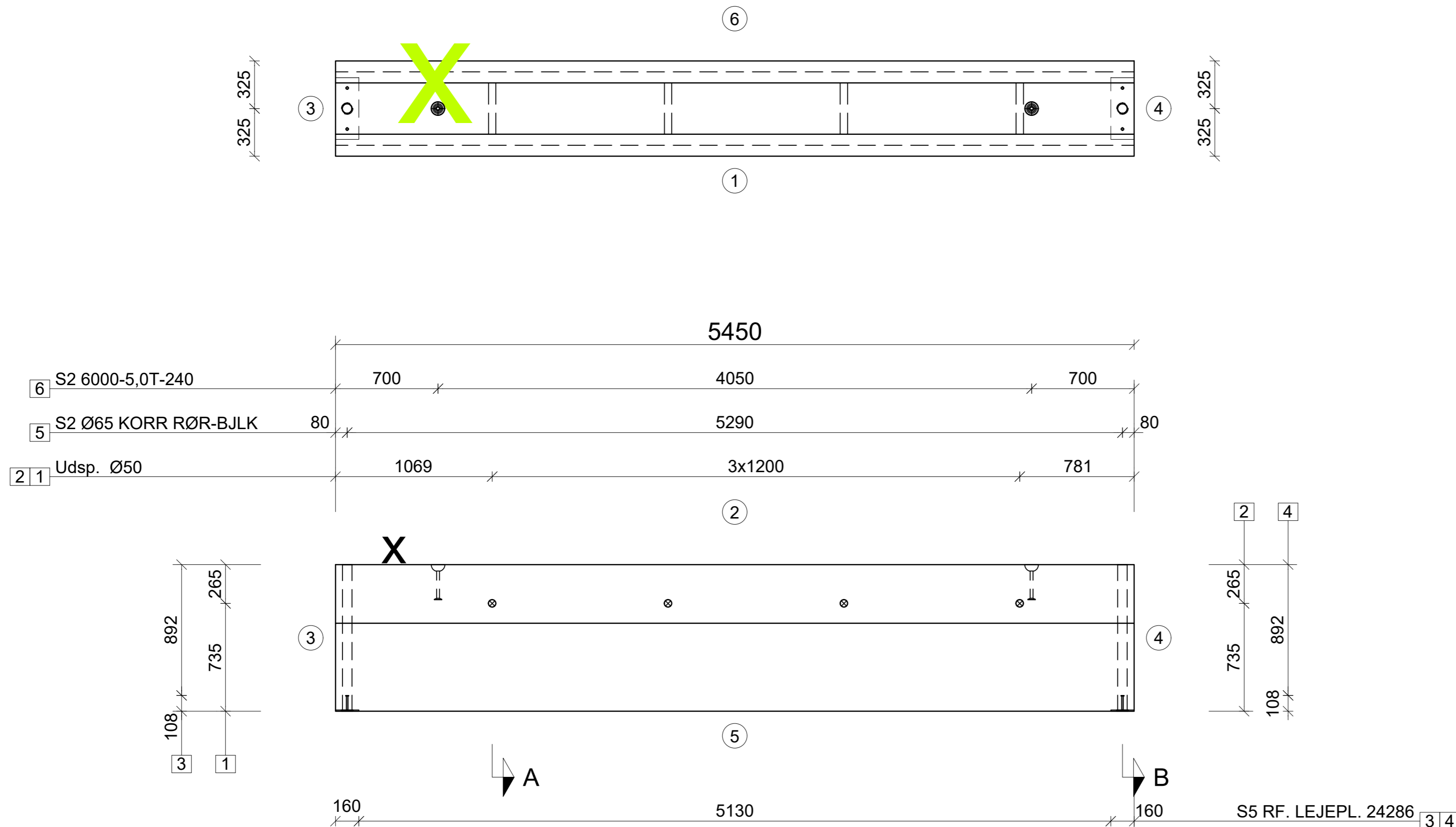

REV	DATO	UDFØRT	GODK.
<b>BOLIGBETON</b> Gl. Præstegårdsvej 19 - DK-8723 Løsning Telefon: 75 65 12 55 - www.boligbeton.dk			
PROJEKTL. ADM	TEGN. ADM	GODKENDT	ADM
DATO	2021-01-11	GODK. ARM.	
SAGSNR:	20-0193	TEGN. NR. 10B	
SAG:	REDMOLEN, BF1.19, KBH		
EMNE:	KB BJÆLKE		
<b>HA 5104</b>			

FORM	DATO	STØBEKLAR	DATO	
VÆGT 6.32	AREAL(m²) 0.65	LÆNGDE 5450	BREDDE 650	
BETON	MILJØ	RECEPT / Mpa	KG	
KONSTR. BETON.	Moderat	Grå / M45	6320	
OVERFLADER/DÆKLAG		MIN. DÆKL.	20	
SIDE NR.		BO-KRAV	DÆKLAG	
1			25	
2	OPSIDE	Synlig	BO53	
3	NR. SIDE		BO41	
4	NR. SIDE		BO41	
5			BO42	
6		Synlig	BO41	
UDSPARING				
MOD FORTANDING				
FALSE				
VENDELEMENT	NEJ	TOLERANCER: IHT. IN 9150		
HÆRDEKLASSE	PH			
AFFASNINGER Standard		ALLE MÅL I MM		
EL ER MÅLSAT TIL OVERKANT DÅSE. ALLE RØR AFSLUTTES MED POLYKONMUFFE.				
BEMÆRKNINGER				
INDSTØBNINGSDELE				
POS	NR.	STK.	BESKRIVELSE	NOTE
6	2004	2	6000-5,0T-240	
3,4	24286	2	RF. LEJEPL. 24286	
5	9109	2	Ø65 KORR RØR-BJLK	

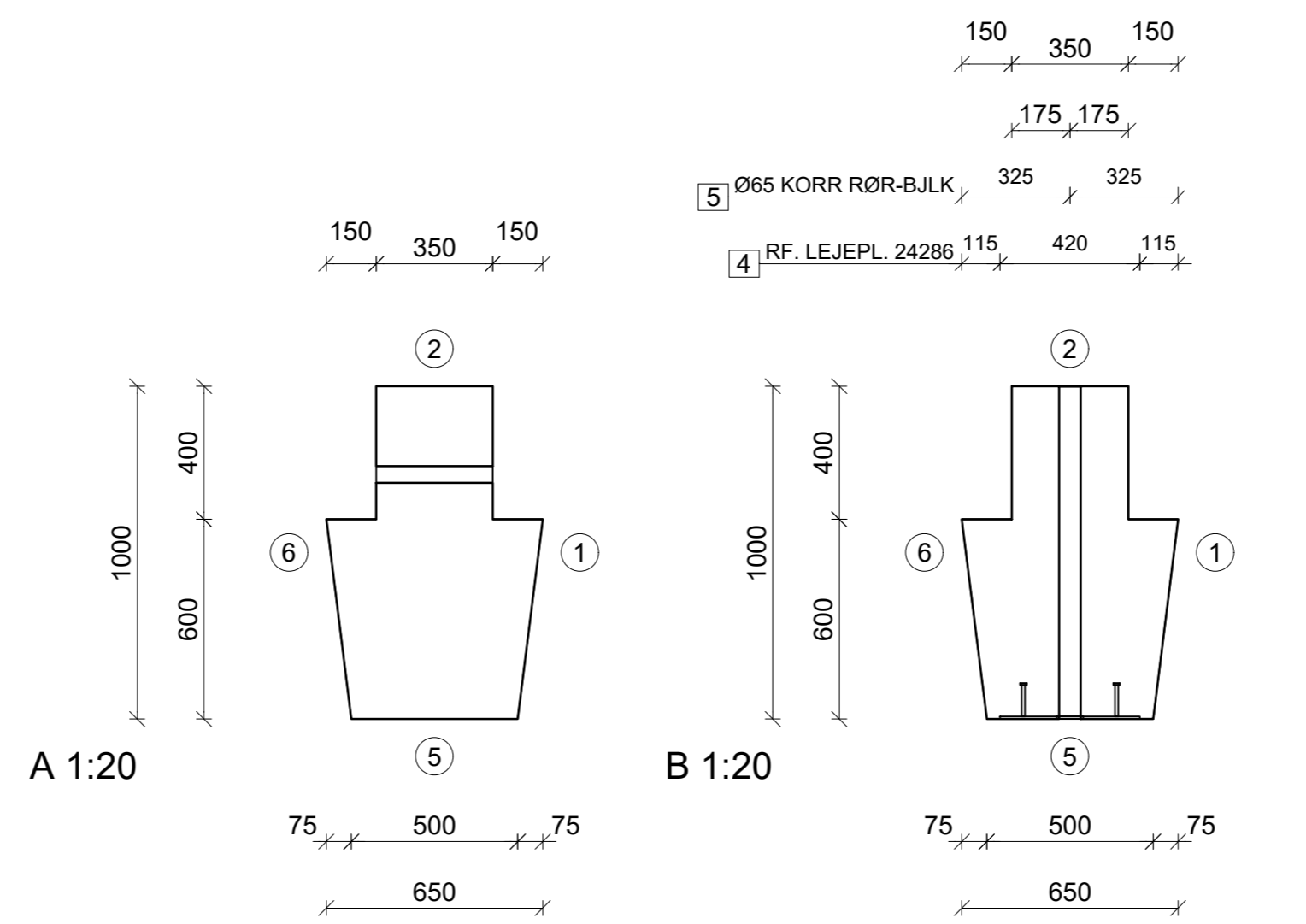
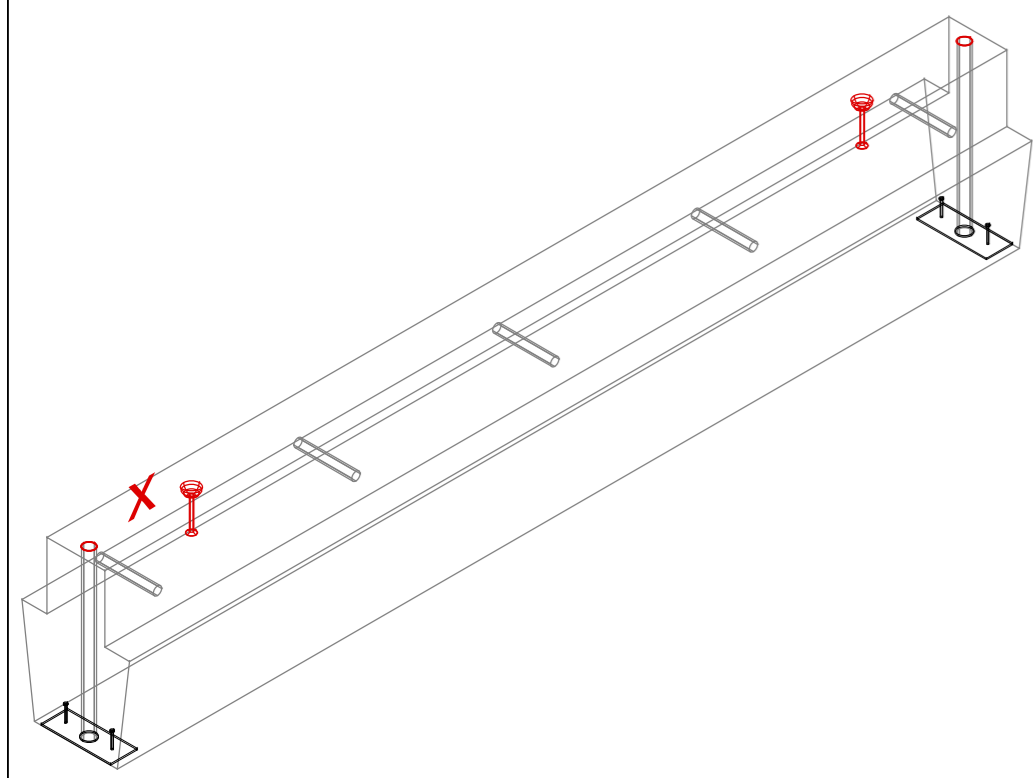
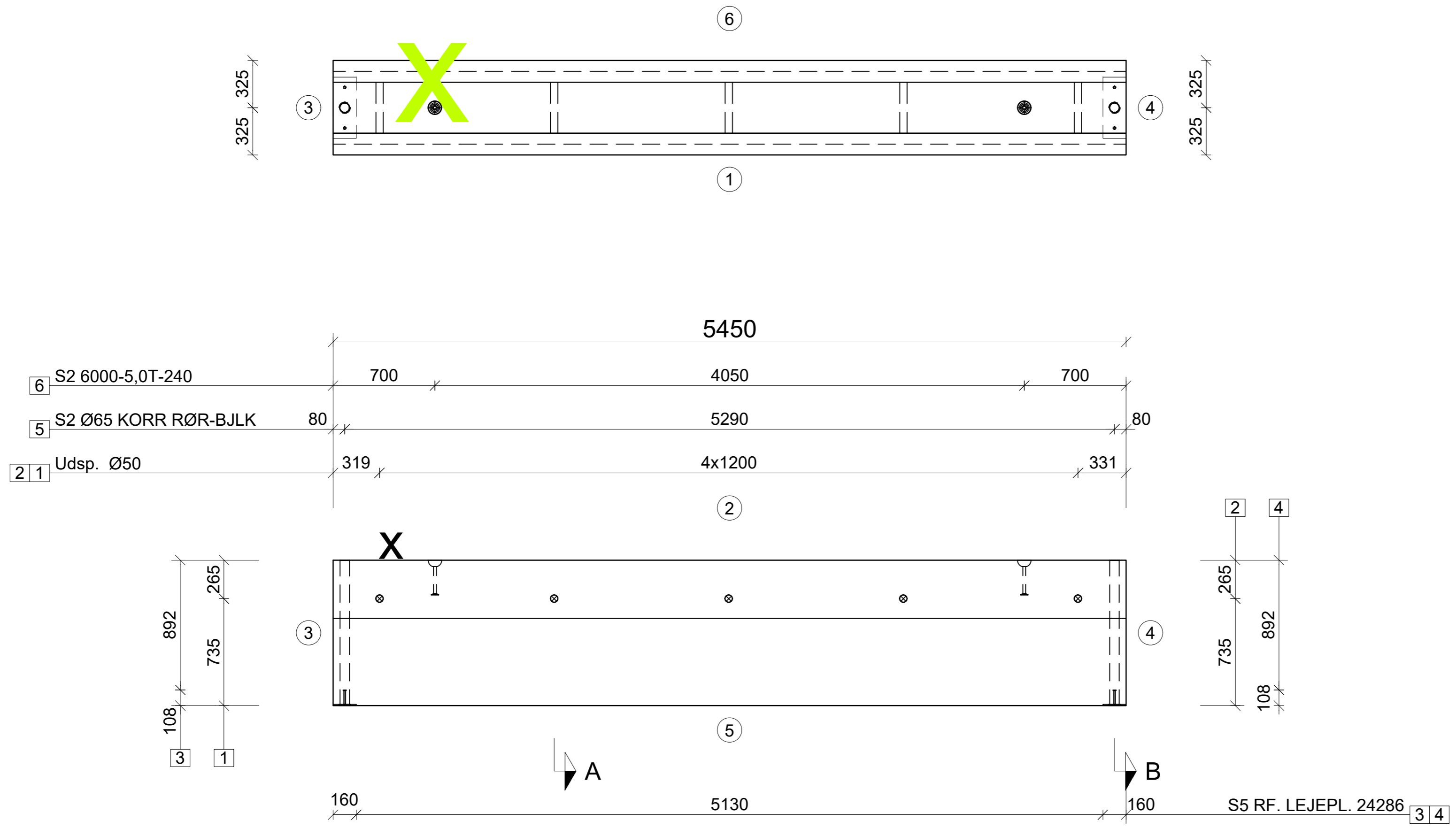

REV	DATO	UDFØRT	GODK.
 <b>BOLIGBETON</b> Gl. Præstegårdsvej 19 - DK-8723 Løsning Telefon: 75 65 12 55 - www.boligbeton.dk			
PROJEKTL. ADM	TEGN. ADM	GODKENDT	ADM
DATO	2021-01-11	GODK. ARM.	
SAGSNR:	20-0193	TEGN. NR. <b>10B</b>	
SAG:	REDMOLEN, BF1.19, KBH		
EMNE:	KB BJÆLKE		
<b>HA 5105</b>			

FORM	DATO	STØBEKLAR	DATO	
VÆGT	AREAL(m²)	LÆNGDE	BREDDE	
5.11	0.65	4410	650	
BETON	MILJØ	RECEPT / Mpa	KG	
KONSTR. BETON.	Moderat	Grå / M45	5113	
OVERFLADER/DÆKLAG		MIN. DÆKL.	20	
SIDE NR.		BO-KRAV	DÆKLAG	
1			25	
2	OPSIDE	Synlig	BO53	25
3	NR. SIDE		BO41	0
4	NR. SIDE		BO41	0
5			BO42	25
6		Synlig	BO41	25
UDSPARING				
MOD FORTANDING				
FALSE				
VENDELEMENT	NEJ	TOLERANCER: IHT. IN 9150		
HÆRDEKLASSE	PH			
AFFASNINGER	Standard	ALLE MÅL I MM		
EL ER MÅLSAT TIL OVERKANT DÅSE. ALLE RØR AFSLUTTES MED POLYKONMUFFE.				
BEMÆRKNINGER				

INDSTØBNINGSDELE				
POS	NR.	STK.	BESKRIVELSE	NOTE
6	2004	2	6000-5,0T-240	
3	24286	1	RF. LEJEPL. 24286	
4	24288	1	RF. LEJEPL. 24288	
5	9109	2	Ø65 KORR RØR-BJLK	

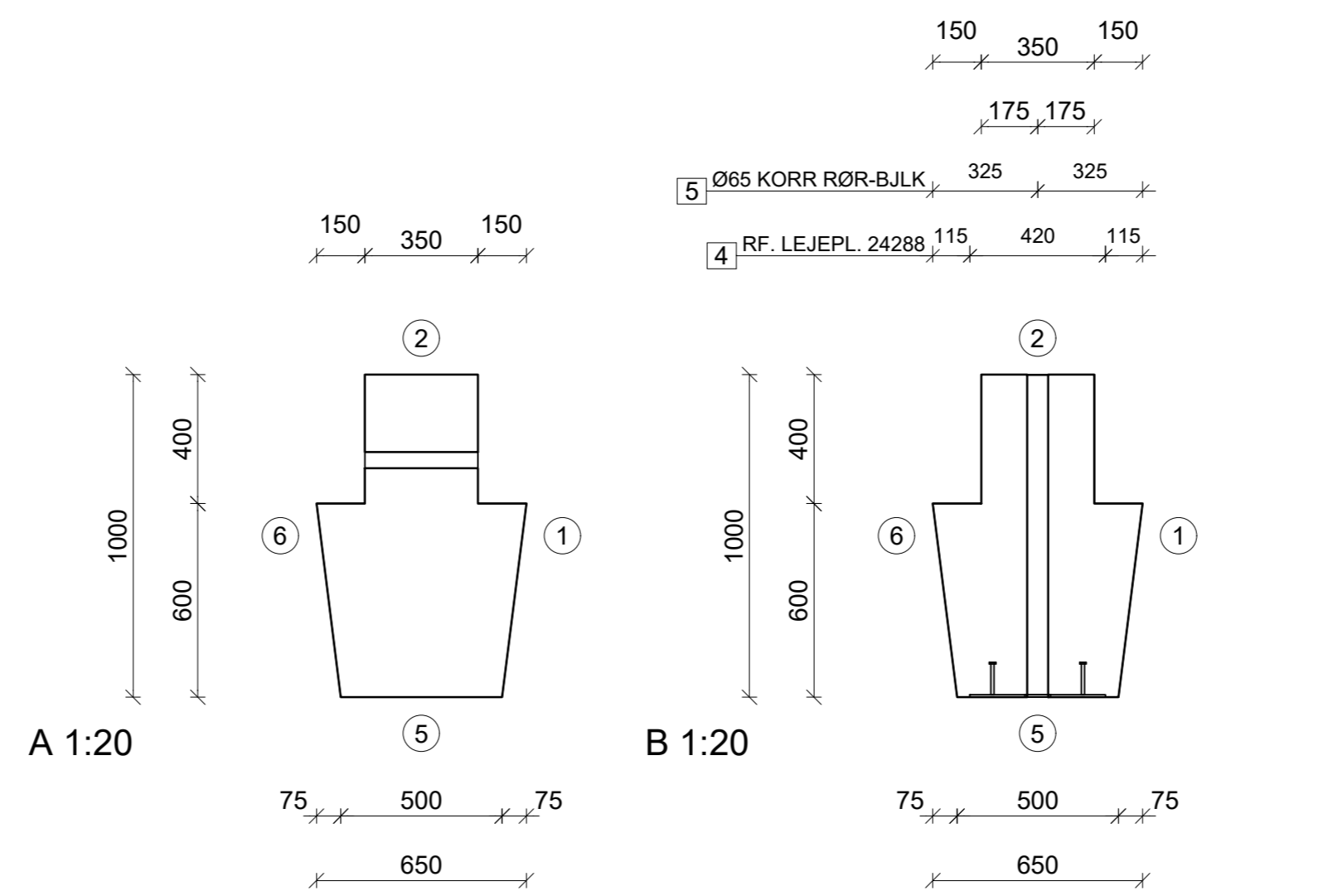
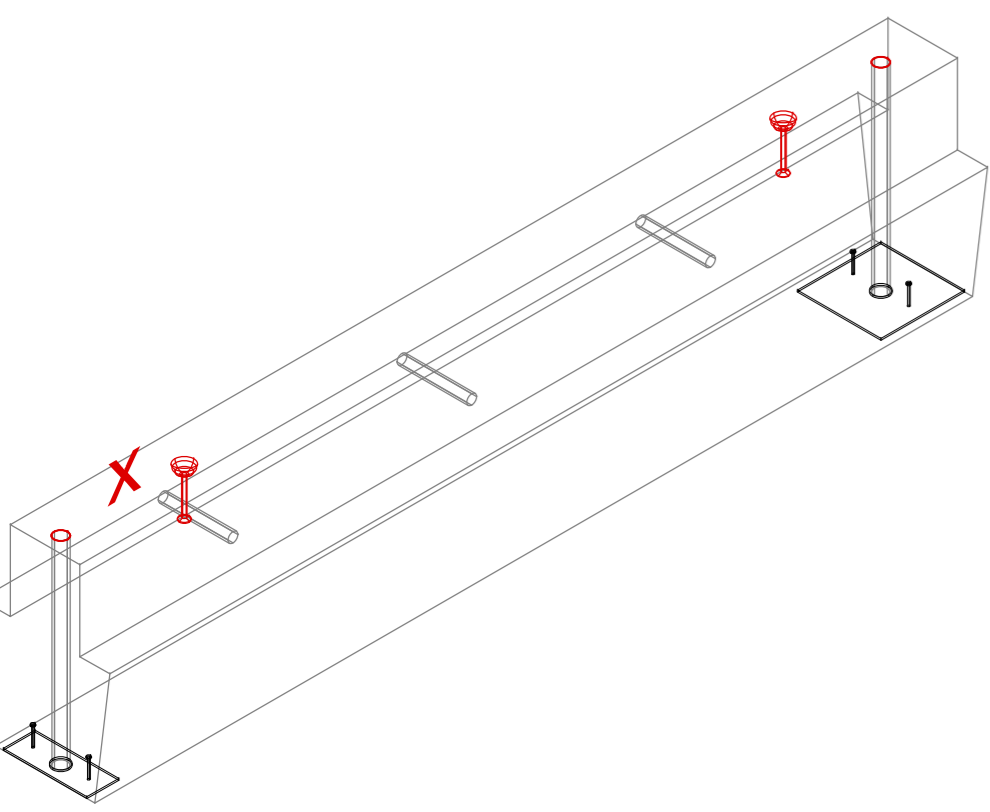
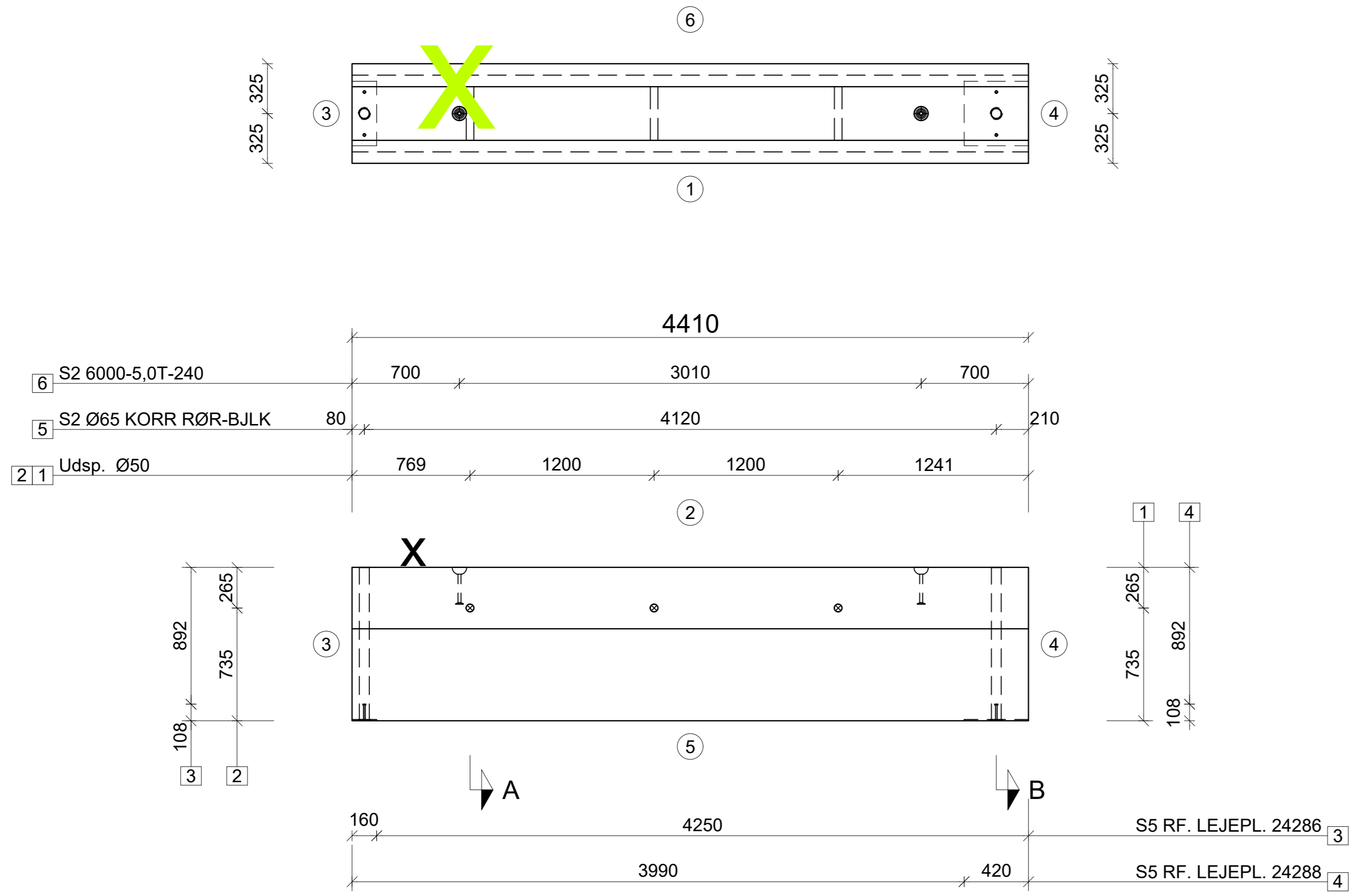

REV	DATO	UDFØRT	GODK.
 Gl. Præstegårdsvej 19 - DK-8723 Løsning Telefon: 75 65 12 55 - www.boligbeton.dk			
PROJEKTL. ADM	TEGN. ADM	GODKENDT	ADM
DATO	2021-01-11	GODK. ARM.	
SAGSNR:	20-0193	TEGN. NR.	10B
SAG:	REDMOLEN, BF1.19, KBH		
EMNE:	KB BJÆLKE		
<b>HA 5106</b>			

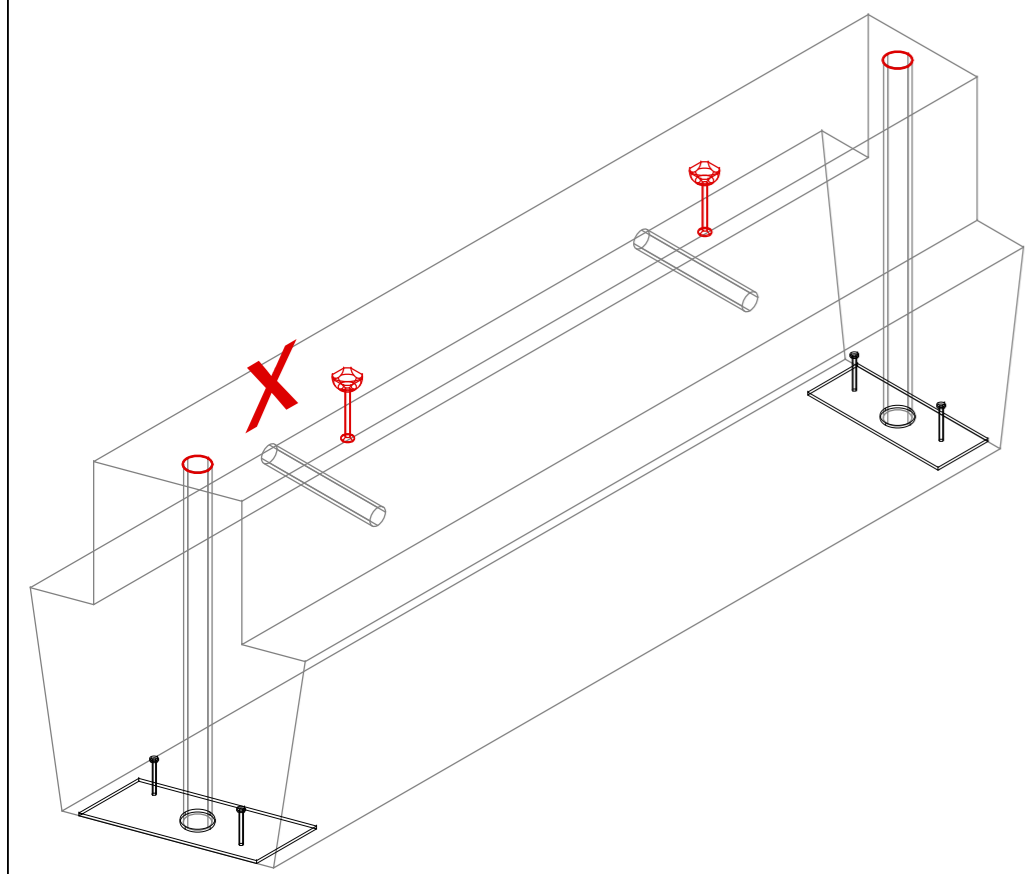
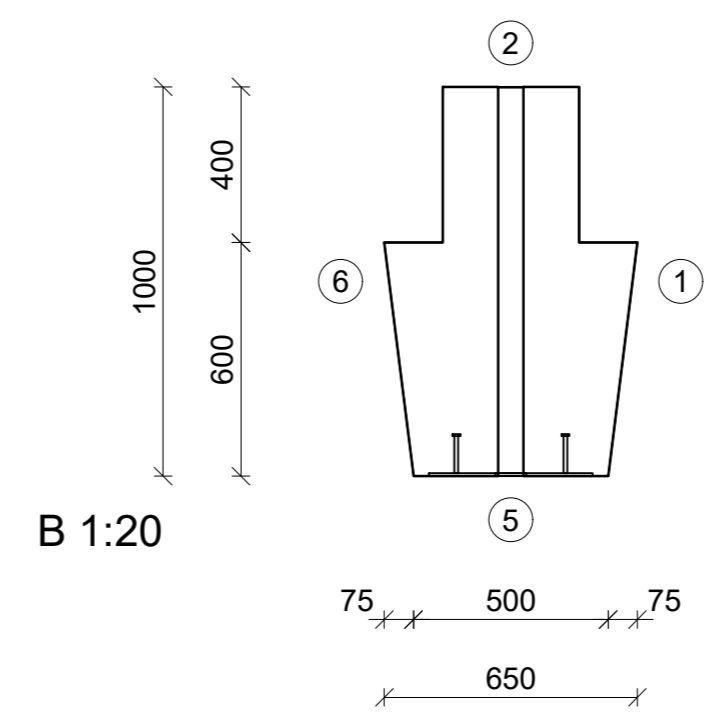
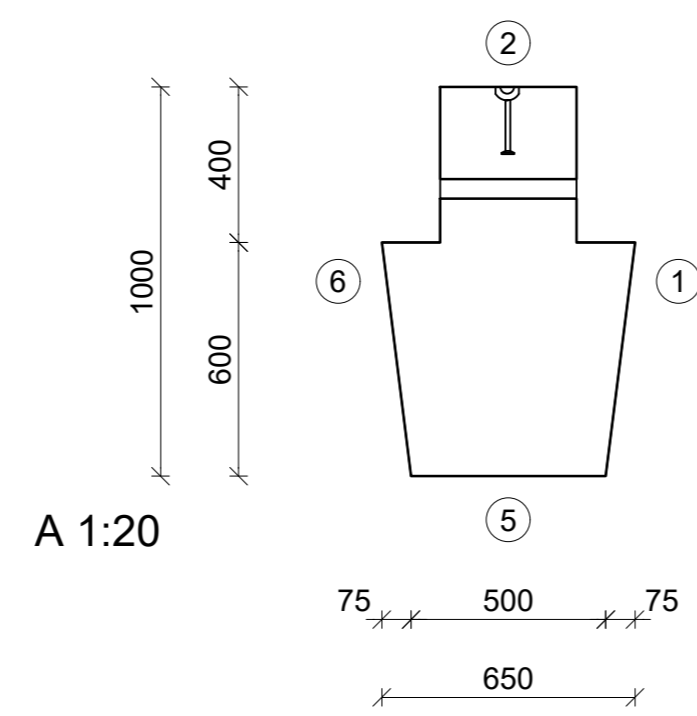
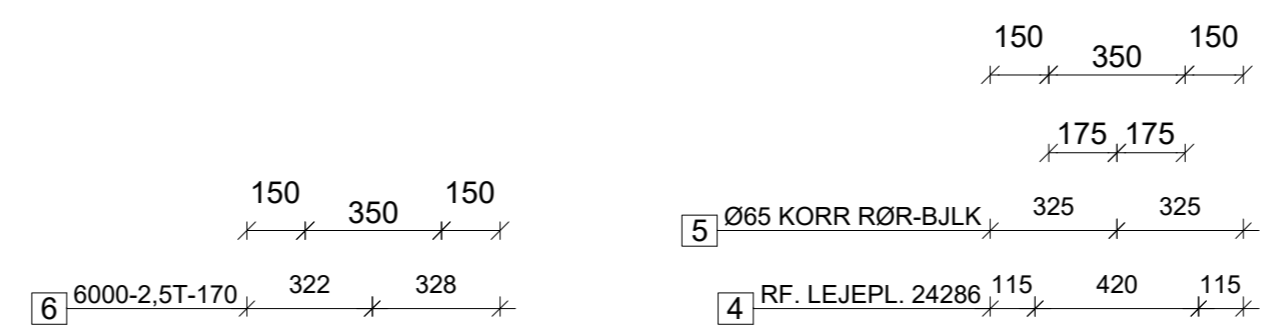
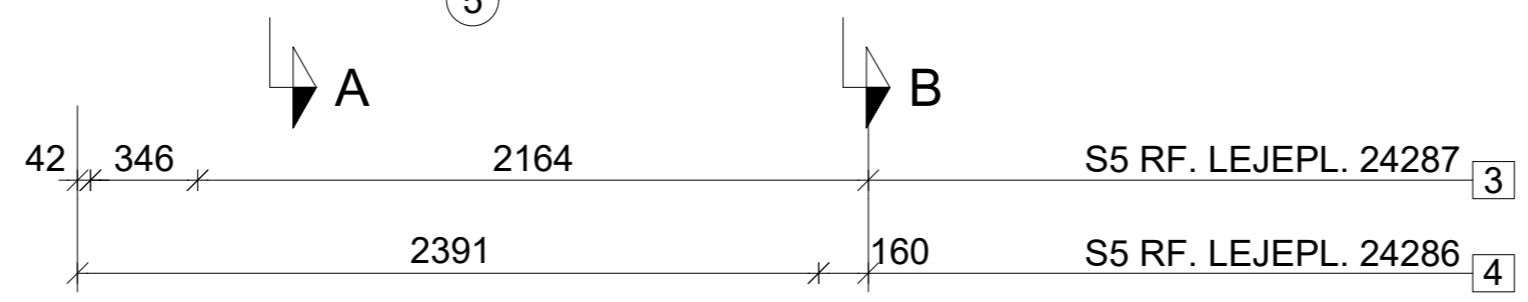
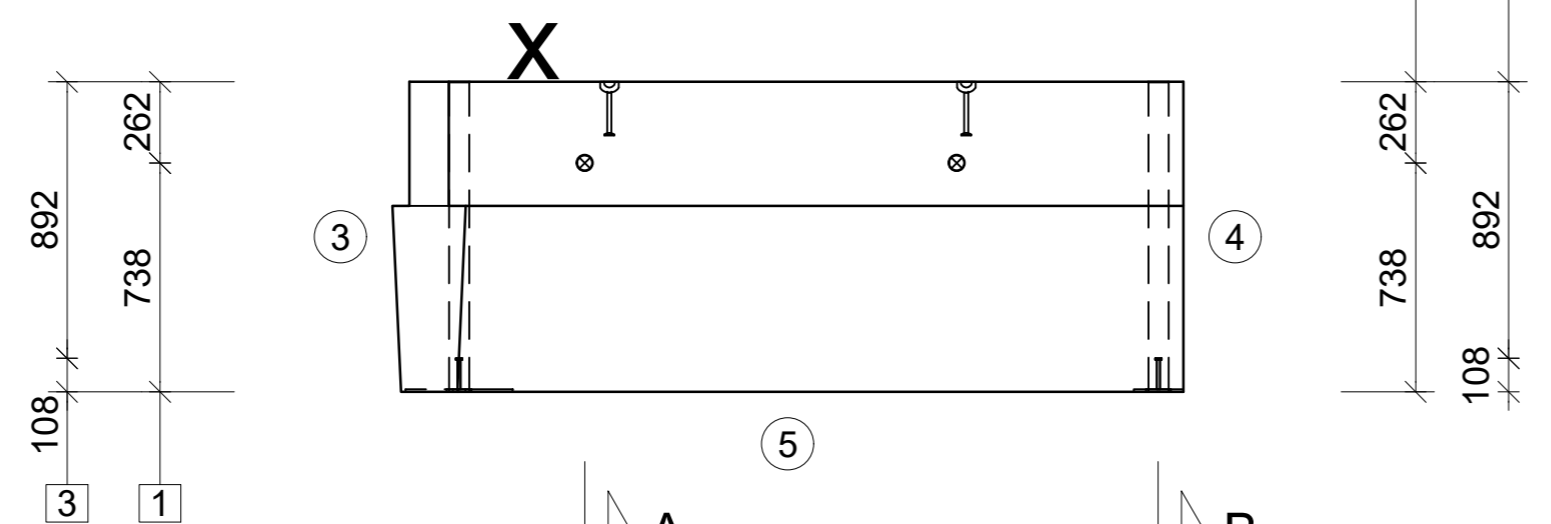
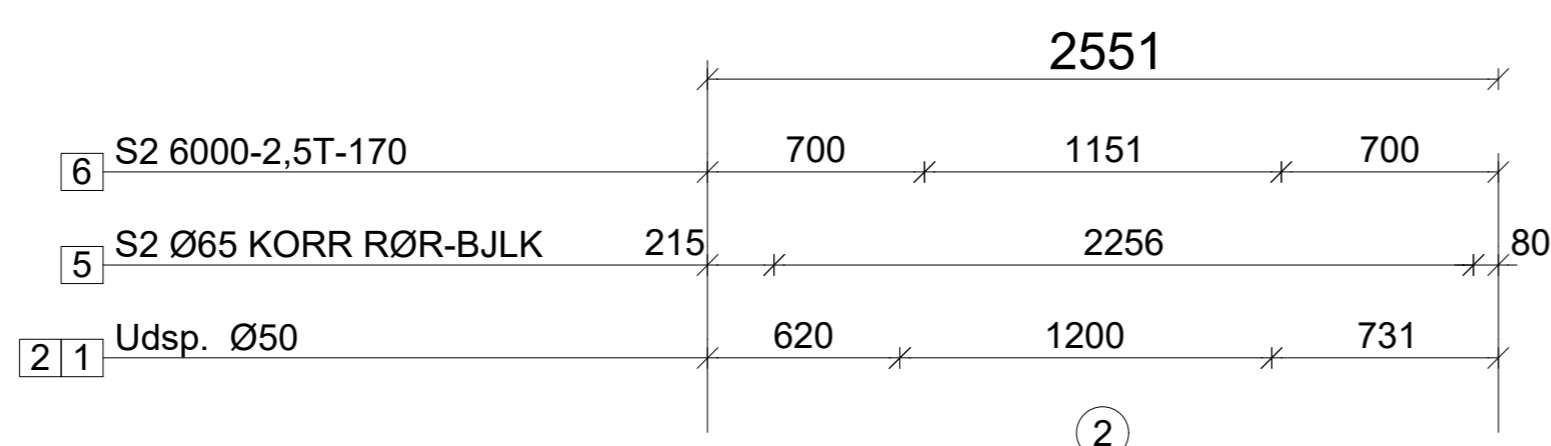
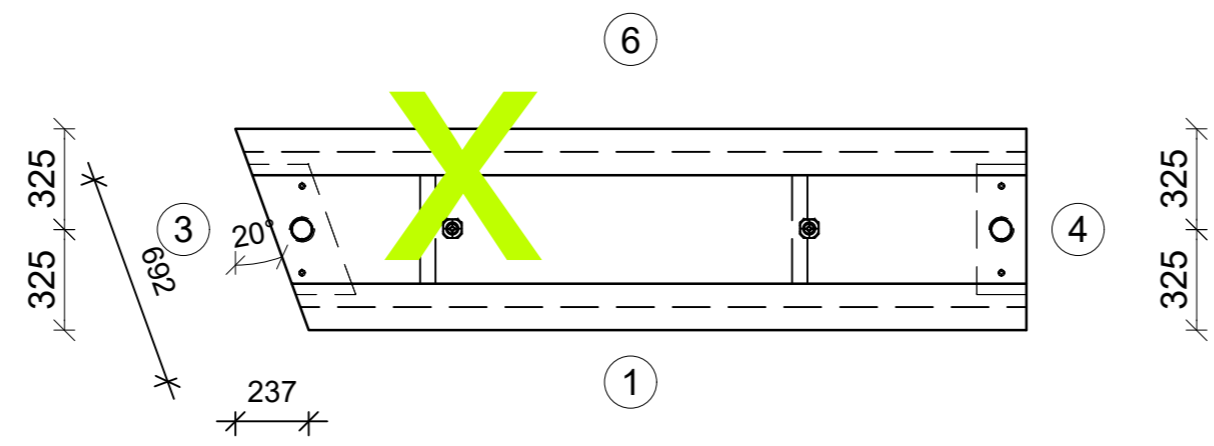

FORM	DATO	STØBEKLAR	DATO
VÆGT	AREAL(m²)	LÆNGDE	BREDDE
2.81	0.65	2551	650
BETON	MILJØ	RECEPT / Mpa	KG
KONSTR. BETON.	Moderat	Grå / M45	2813
OVERFLADER/DÆKLAG		MIN. DÆKL.	20
SIDE NR.		BO-KRAV	DÆKLAG
1			25
2	OPSIDE	Synlig	BO53
3	NR. SIDE		BO41
4	NR. SIDE		BO41
5			BO42
6		Synlig	BO41
UDSPARING			
MOD FORTANDING			
FALSE			
VENDEELEMENT	NEJ	TOLERANCER: IHT. IN 9150	
HÆRDEKLASSE	PH		
AFFASNINGER	Standard		ALLE MÅL I MM
EL ER MÅLSAT TIL OVERKANT DÅSE. ALLE RØR AFSLUTTES MED POLYKONMUFFE.			
BEMÆRKNINGER			

INDSTØBNINGSDELE				
POS	NR.	STK.	BESKRIVELSE	NOTE
6	2001	2	6000-2,5T-170	
4	24286	1	RF. LEJEPL. 24286	
3	24287	1	RF. LEJEPL. 24287	
5	9109	2	Ø65 KORR RØR-BJLK	

REV	DATO	UDFØRT	GODK.
 <b>BOLIGBETON</b> Gl. Præstegårdsvej 19 - DK-8723 Løsning Telefon: 75 65 12 55 - www.boligbeton.dk			
PROJEKTL. ADM	TEGN. ADM	GODKENDT	ADM
DATO	2021-01-11	GODK. ARM.	
SAGSNR:	20-0193	TEGN. NR.	10B
SAG:	REDMOLEN, BF1.19, KBH		
EMNE:	KB BJÆLKE		
<b>HA 5107</b>			

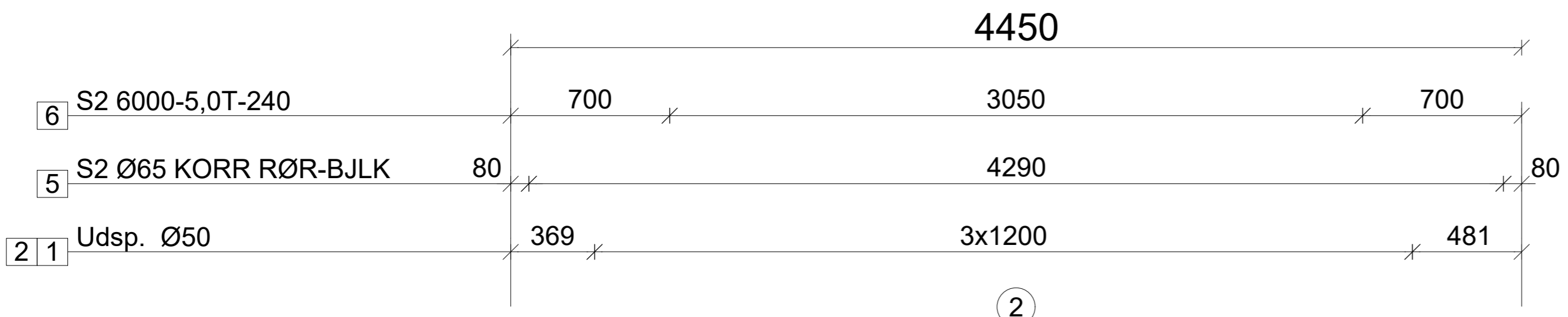
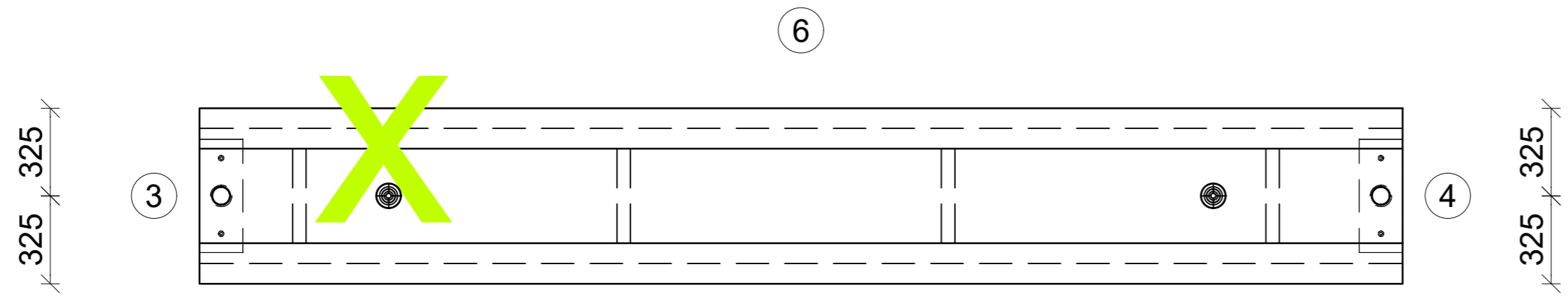

- 6 S2 6000-5,0T-240
- 5 S2 Ø65 KORR RØR-BJLK
- 2 1 Udsp. Ø50

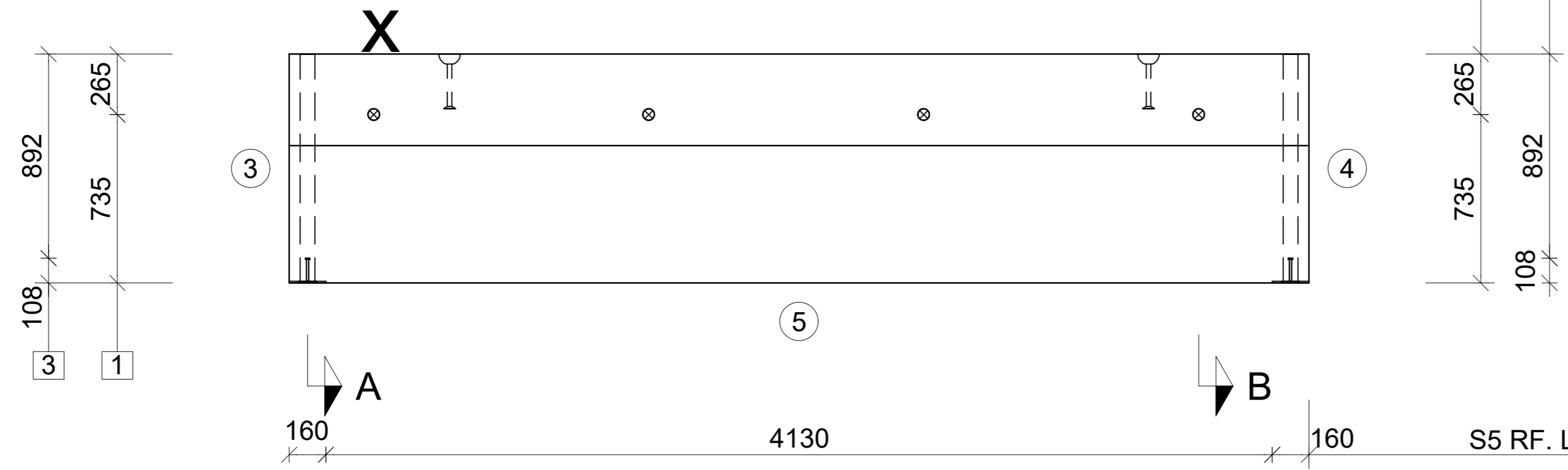

S5 RF. LEJEPL. 24286 3 4

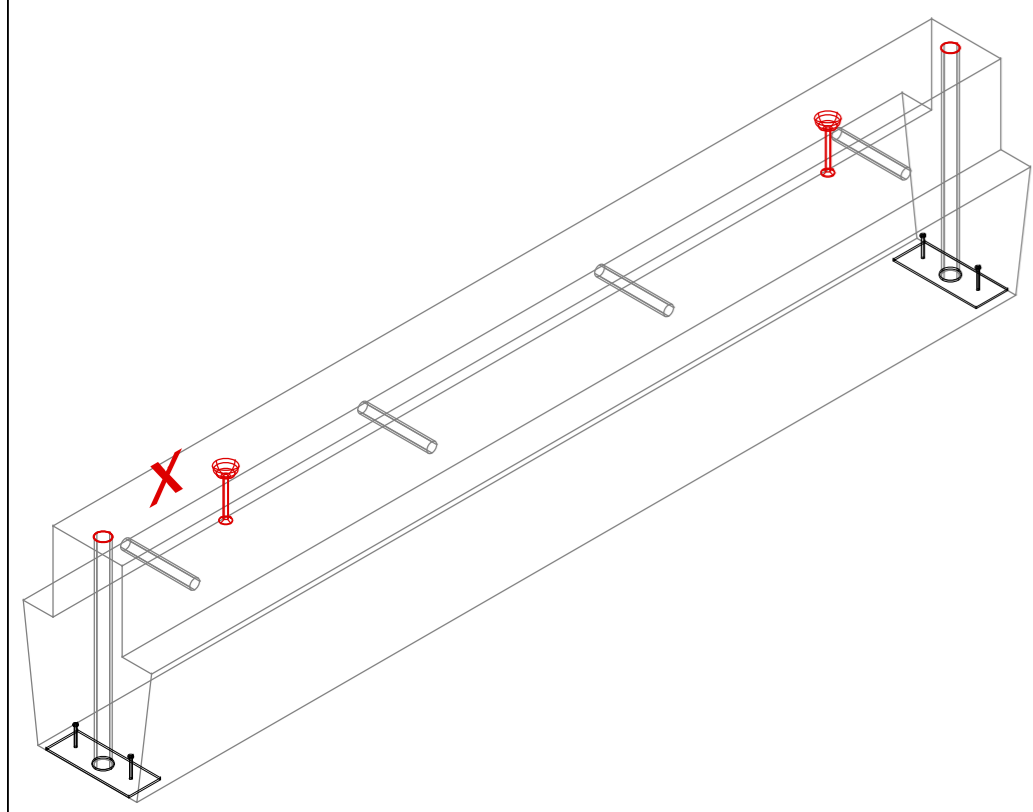
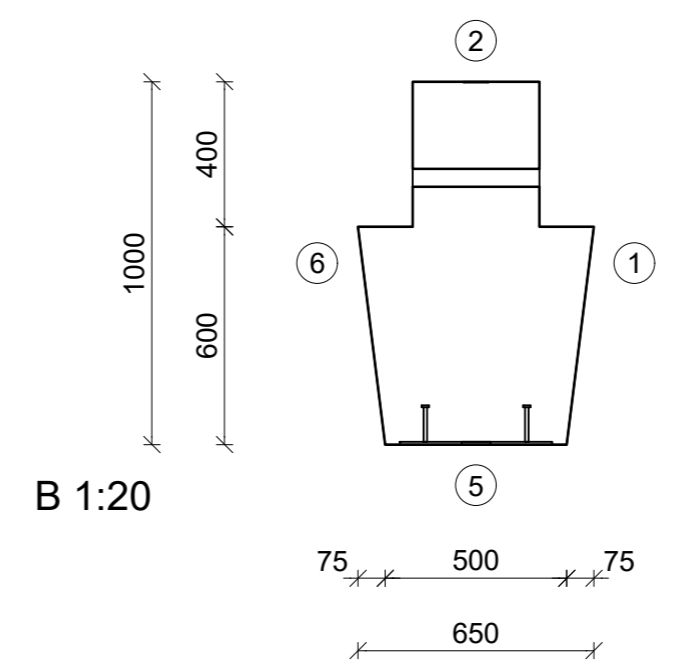
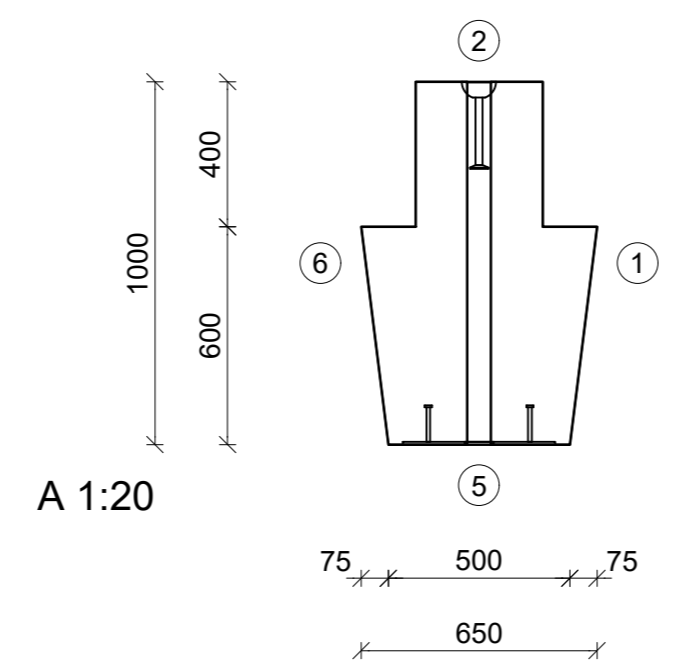
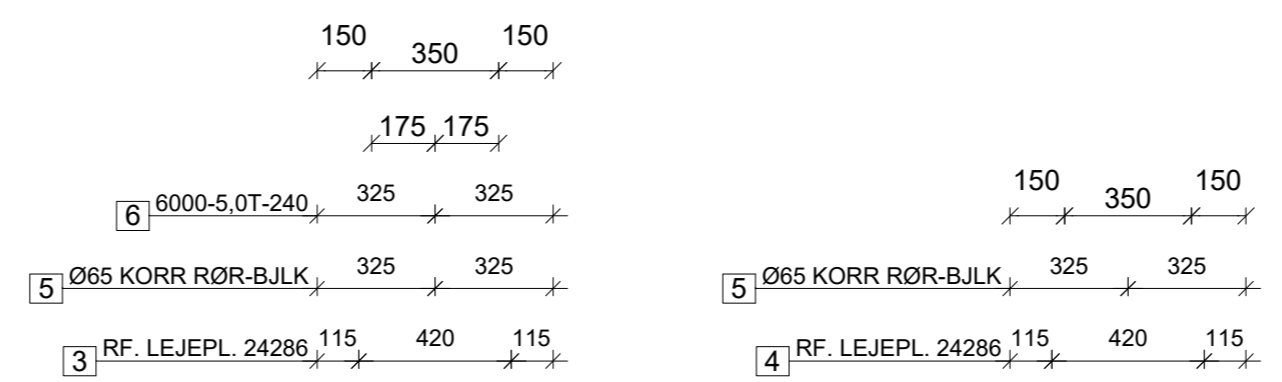

FORM	DATO	STØBEKLAR	DATO
VÆGT	AREAL(m <sup>2</sup> )	LÆNGDE	BREDDE
5.16	0.65	4450	650
BETON	MILJØ	RECEPT / Mpa	KG
KONSTR. BETON.	Moderat	Grå / M45	5157
OVERFLADER/DÆKLAG		MIN. DÆKL.	20
SIDE NR.		BO-KRAV	DÆKLAG
1			25
2	OPSIDE	Synlig	BO53
3	NR. SIDE		BO41
4	NR. SIDE		BO41
5			BO42
6		Synlig	BO41
UDSPARING			
MOD FORTANDING			
FALSE			
VENDEELEMENT	NEJ	TOLERANCER: IHT. IN 9150	
HÆRDEKLASSE	PH		
AFFASNINGER	Standard	ALLE MÅL I MM	
EL ER MÅLSAT TIL OVERKANT DÅSE. ALLE RØR AFSLUTTES MED POLYKONMUFFE.			
BEMÆRKNINGER			

INDSTØBNINGSDELE				
POS	NR.	STK.	BESKRIVELSE	NOTE
6	2004	2	6000-5,0T-240	
3,4	24286	2	RF. LEJEPL. 24286	
5	9109	2	Ø65 KORR RØR-BJLK	

REV	DATO	UDFØRT	GODK.
<b>BOLIGBETON</b> <small>Gl. Præstegårdsvej 19 - DK-8723 Løsning          Telefon: 75 65 12 55 - www.boligbeton.dk</small>			
PROJEKTL. ADM	TEGN. ADM	GODKENDT	ADM
DATO	2021-01-11	GODK. ARM.	
SAGSNR:	20-0193	TEGN. NR.	10B
SAG:	REDMOLEN, BF1.19, KBH		
EMNE:	KB BJÆLKE		
<b>HA 5108</b>			

PLO: 2021-02-02 13:20 F:\impact\project\6601120-01\93\design\drawings\common drawings\5108.dwg



FORM	DATO	STØBEKLAR	DATO	
VÆGT	AREAL(m <sup>2</sup> )	LÆNGDE	BREDDE	
6.29	0.65	5450	650	
BETON	MILJØ	RECEPT / Mpa	KG	
KONSTR. BETON.	Moderat	Grå / M45	6293	
OVERFLADER/DÆKLAG		MIN. DÆKL.	20	
SIDE NR.		BO-KRAV	DÆKLAG	
1			25	
2	OPSIDE	Synlig	BO53	25
3	NR. SIDE		BO41	0
4	NR. SIDE		BO41	0
5			BO42	25
6	Synlig		BO41	25
UDSPARING				
MOD FORTANDING				
FALSE				
VENDEELEMENT	NEJ	TOLERANCER: IHT. IN 9150		
HÆRDEKLASSE	PH			
AFFASNINGER	Standard	ALLE MÅL I MM		
EL ER MÅLSAT TIL OVERKANT DÅSE. ALLE RØR AFSLUTTES MED POLYKONMUFFE.				
BEMÆRKNINGER				

INDSTØBNINGSDELE				
POS	NR.	STK.	BESKRIVELSE	NOTE
7	2004	2	6000-5,0T-240	
4,5	24286	2	RF. LEJEPL. 24286	
6	9109	2	Ø65 KORR RØR-BJLK	

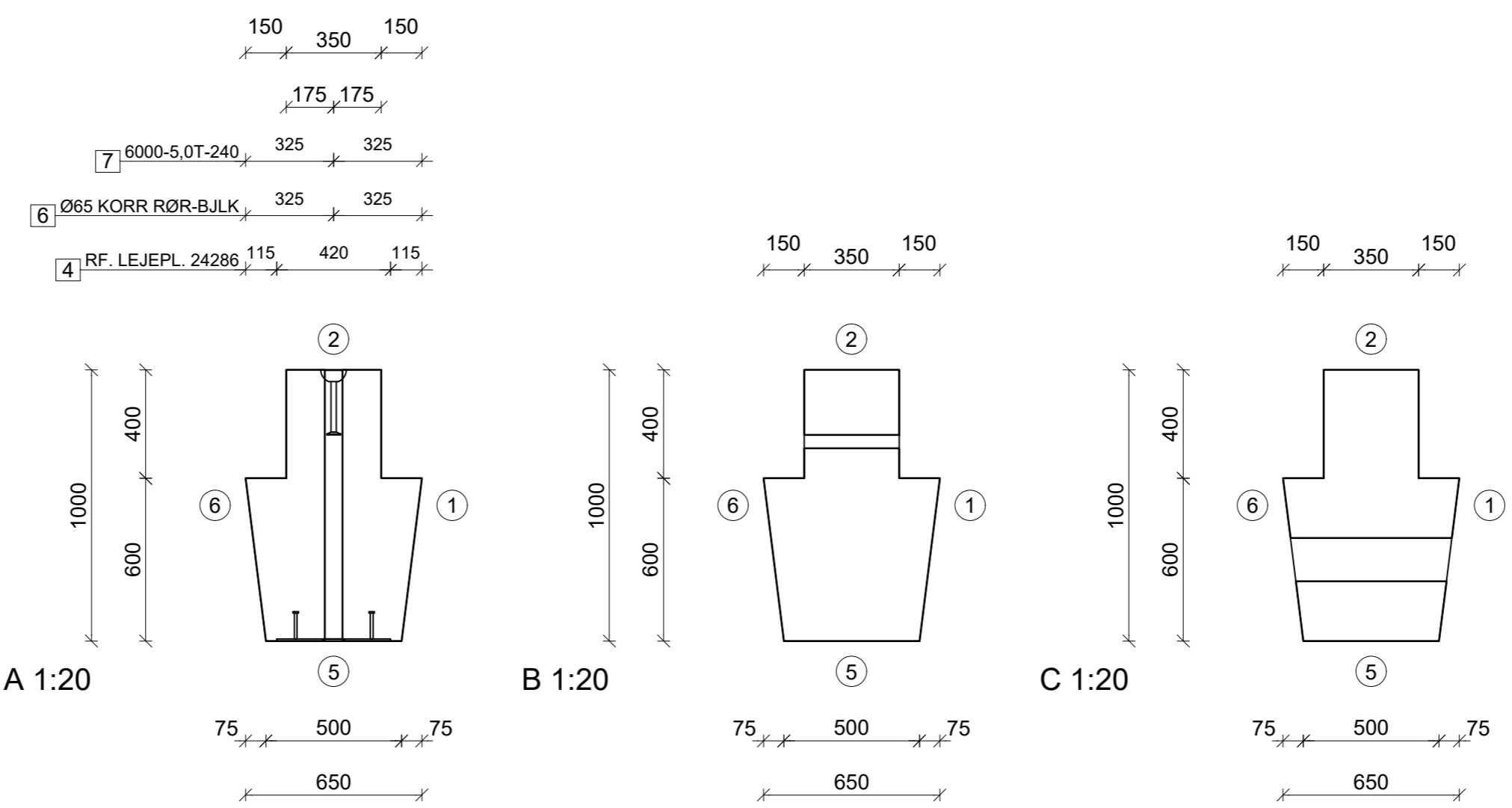
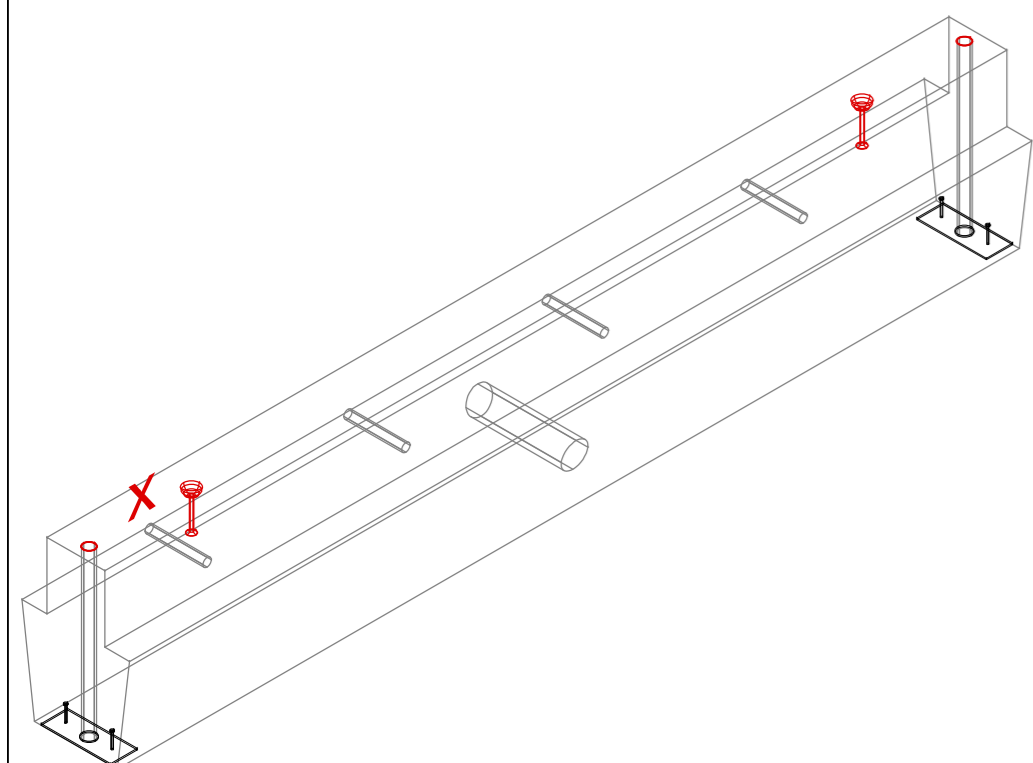
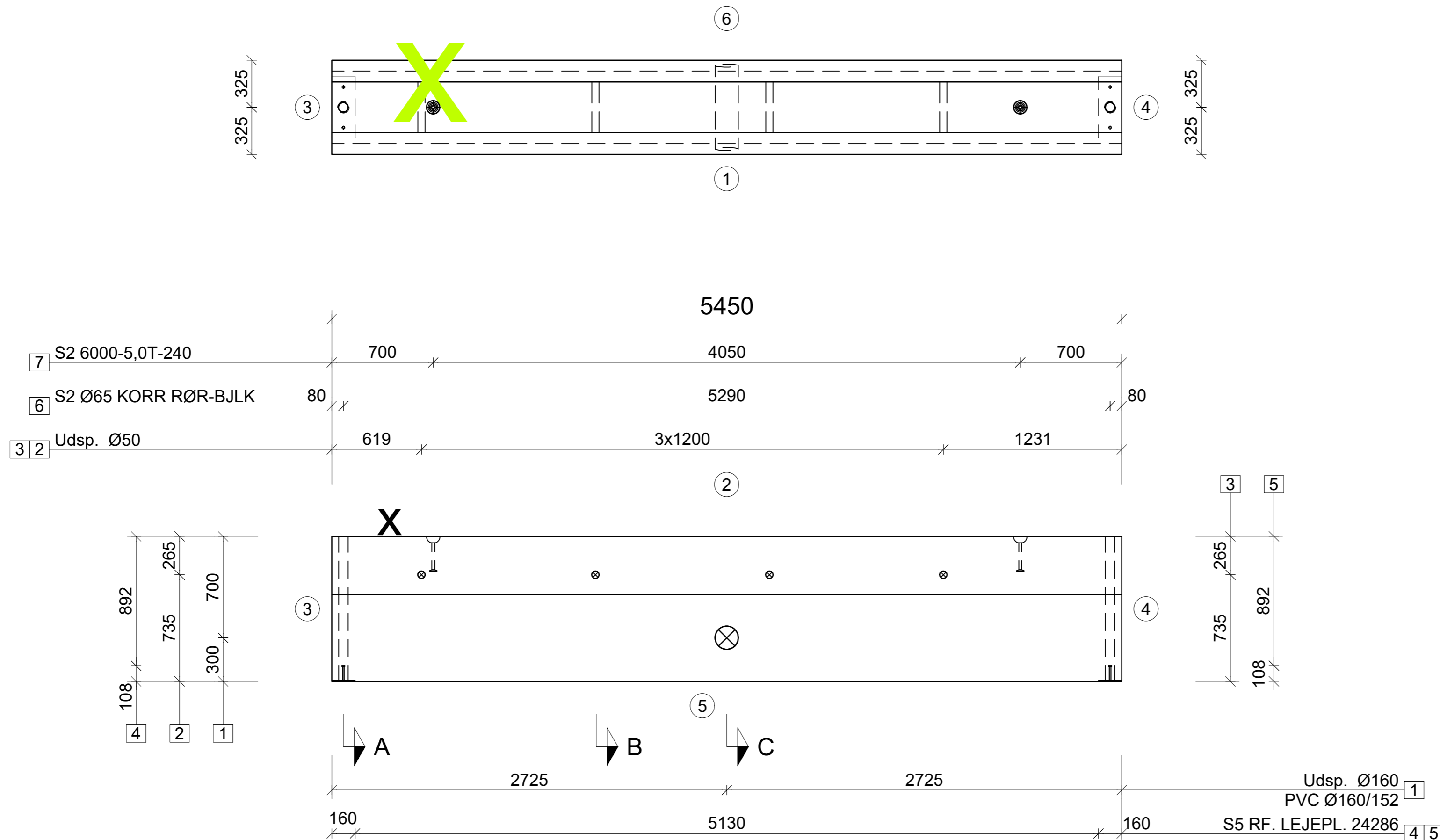

REV	DATO	UDFØRT	GODK.
 <b>BOLIGBETON</b> Gl. Præstegårdsvej 19 - DK-8723 Løsning Telefon: 75 65 12 55 - www.boligbeton.dk			
PROJEKTL. ADM	TEGN. ADM	GODKENDT	ADM
DATO	2021-01-11	GODK. ARM.	
SAGSNR:	20-0193	TEGN. NR.	10B
SAG:	REDMOLEN, BF1.19, KBH		
EMNE:	KB BJÆLKE		
<b>HA 5109</b>			



FORM	DATO	STØBEKLAR	DATO
VÆGT 6.29	AREAL(m²) 0.65	LÆNGDE 5450	BREDDE 650
BETON	MILJØ	RECEPT / Mpa	KG
KONSTR. BETON.	Moderat	Grå / M45	6291
OVERFLADER/DÆKLAG		MIN. DÆKL.	20
SIDE NR.		BO-KRAV	DÆKLAG
1			25
2	OPSIDE	Synlig	BO53
3	NR. SIDE		BO41
4	NR. SIDE		BO41
5			BO42
6		Synlig	BO41
UDSPARING			
MOD FORTANDING			
FALSE			
VENDEELEMENT	NEJ	TOLERANCER: IHT. IN 9150	
HÆRDEKLASSE	PH		
AFFASNINGER Standard		ALLE MÅL I MM	
EL ER MÅLSAT TIL OVERKANT DÅSE. ALLE RØR AFSLUTTES MED POLYKONMUFFE.			
BEMÆRKNINGER			

INDSTØBNINGSDELE				
POS	NR.	STK.	BESKRIVELSE	NOTE
7	2004	2	6000-5,0T-240	
4,5	24286	2	RF. LEJEPL. 24286	
6	9109	2	Ø65 KORR RØR-BJLK	

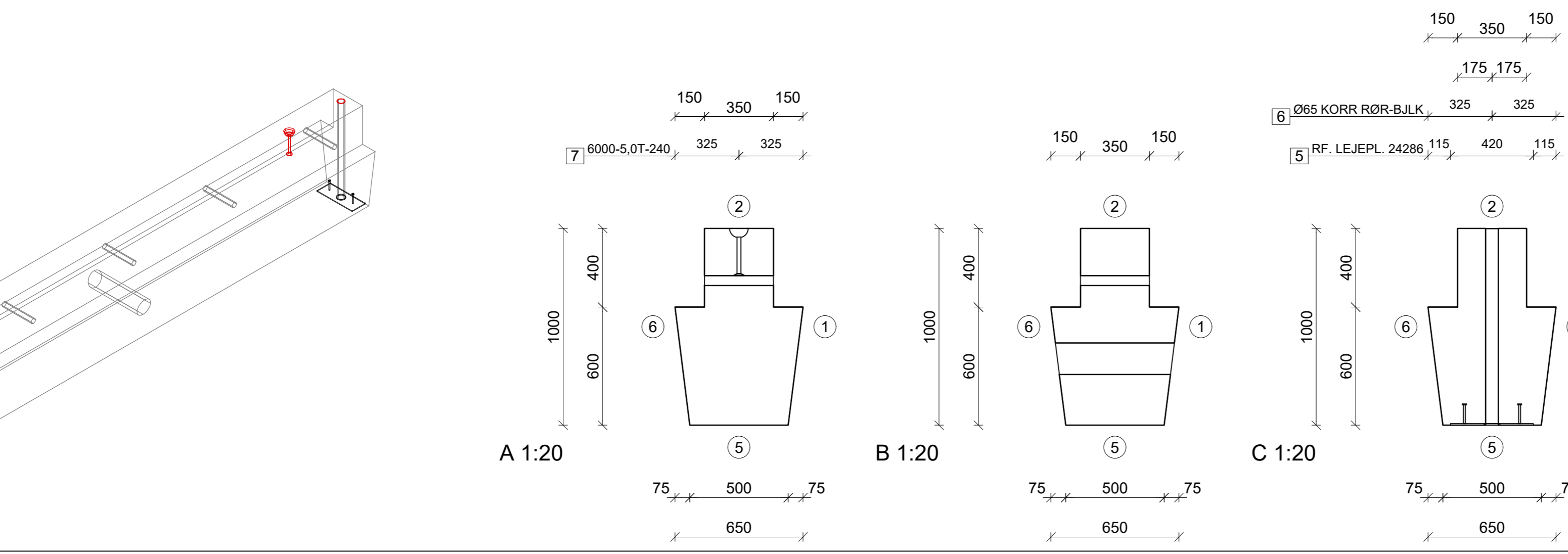
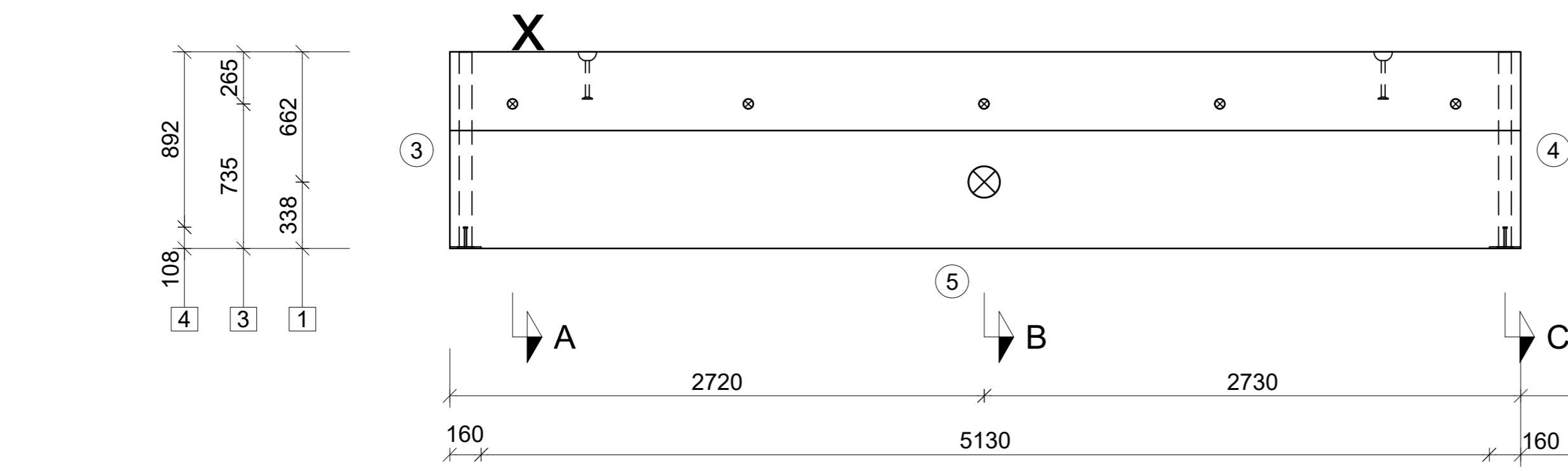
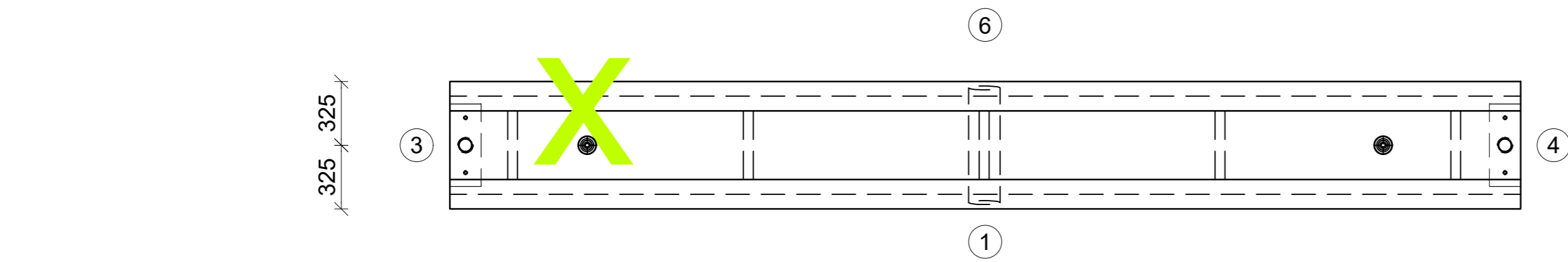

REV	DATO	UDFØRT	GODK.
 <b>BOLIGBETON</b> Gl. Præstegårdsvej 19 - DK-8723 Løsning Telefon: 75 65 12 55 - www.boligbeton.dk			
PROJEKTL. ADM	TEGN. ADM	GODKENDT	ADM
DATO	2021-01-11	GODK. ARM.	
SAGSNR:	20-0193	TEGN. NR. <b>10B</b>	
SAG:	REDMOLEN, BF1.19, KBH		
EMNE:	KB BJÆLKE		
<b>HA 5111</b>			

PLO: 2021-02-02 13:21 F:\impact\project\6601120-01\93\design\drawings\common drawings\5111.dwg

FORM	DATO	STØBEKLAR	DATO
VÆGT	AREAL(m <sup>2</sup> )	LÆNGDE	BREDDE
5.08	0.65	4410	650
BETON	MILJØ	RECEPT / Mpa	KG
KONSTR. BETON.	Moderat	Grå / M45	5085
OVERFLADER/DÆKLAG		MIN. DÆKL.	20
SIDE NR.		BO-KRAV	DÆKLAG
1			25
2	OPSIDE	Synlig	BO53
3	NR. SIDE		BO41
4	NR. SIDE		BO41
5			BO42
6		Synlig	BO41
UDSPARING			
MOD FORTANDING			
FALSE			
VENDELEMENT	NEJ	TOLERANCER: IHT. IN 9150	
HÆRDEKLASSE	PH		
AFFASNINGER	Standard	ALLE MÅL I MM	
EL ER MÅLSAT TIL OVERKANT DÅSE. ALLE RØR AFSLUTTES MED POLYKONMUFFE.			
BEMÆRKNINGER			

INDSTØBNINGSDELE				
POS	NR.	STK.	BESKRIVELSE	NOTE
7	2004	2	6000-5,0T-240	
4	24286	1	RF. LEJEPL. 24286	
5	24288	1	RF. LEJEPL. 24288	
6	9109	2	Ø65 KORR RØR-BJLK	

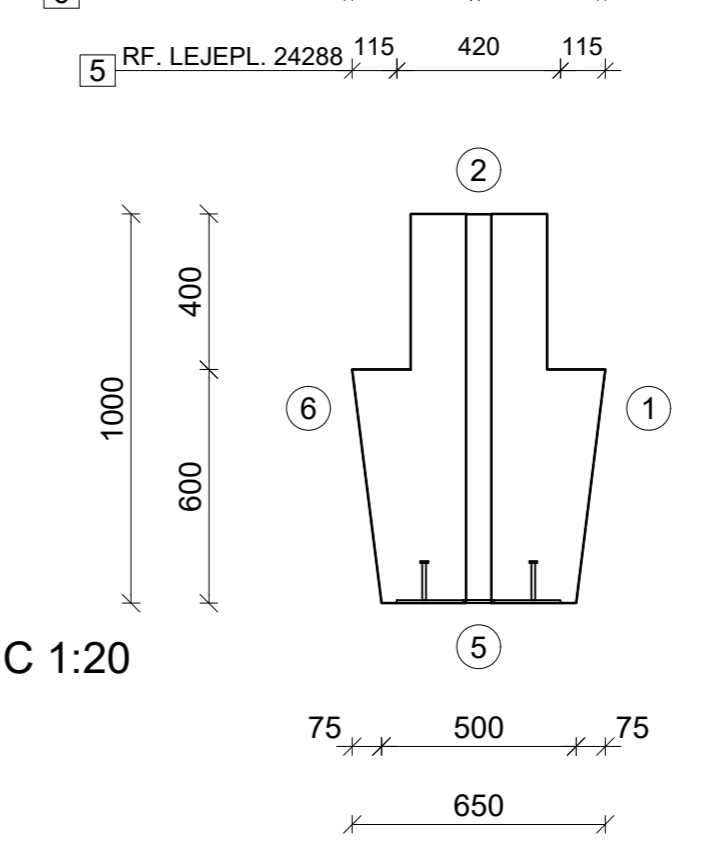
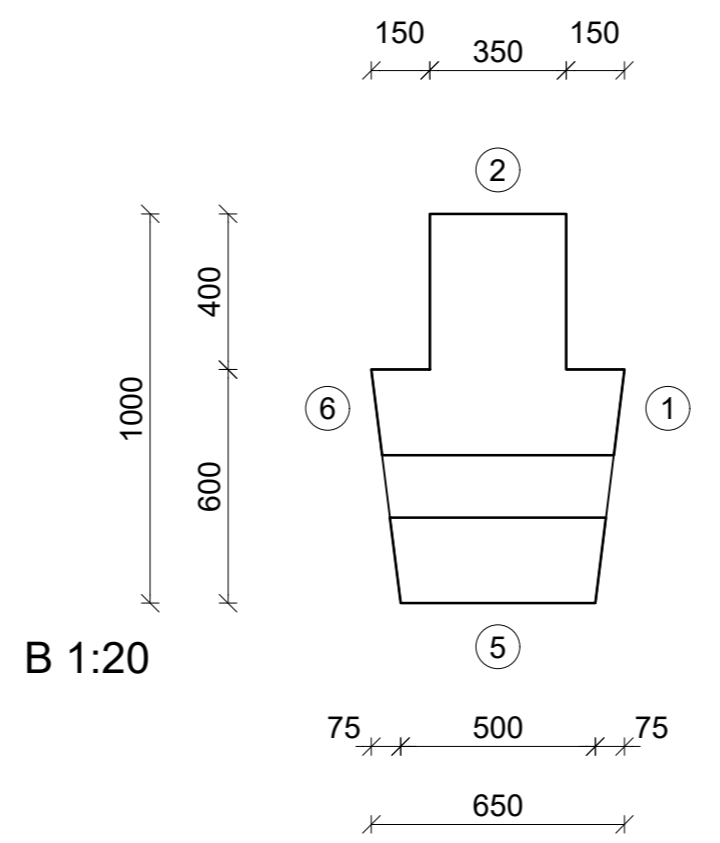
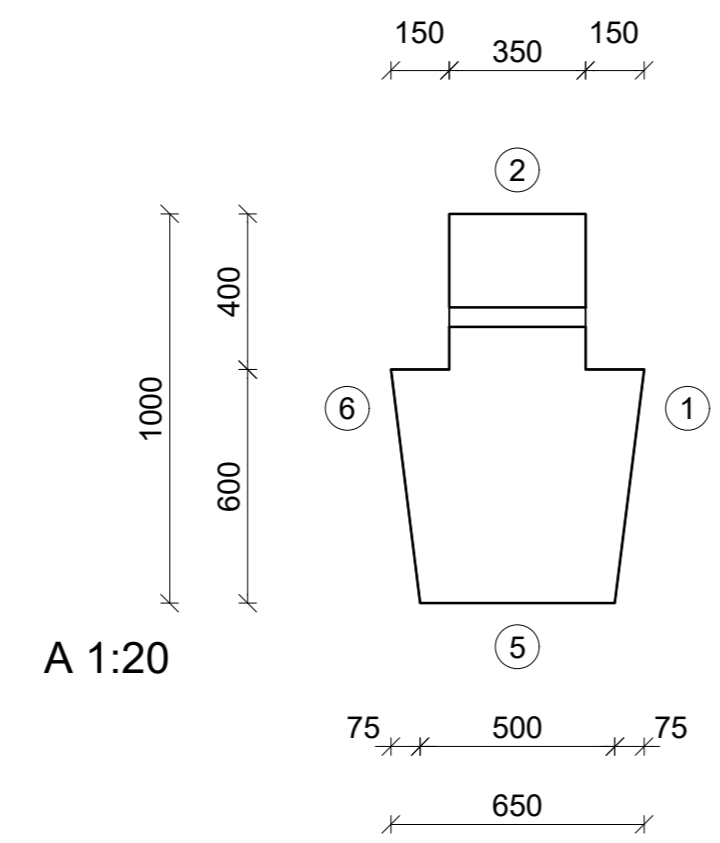
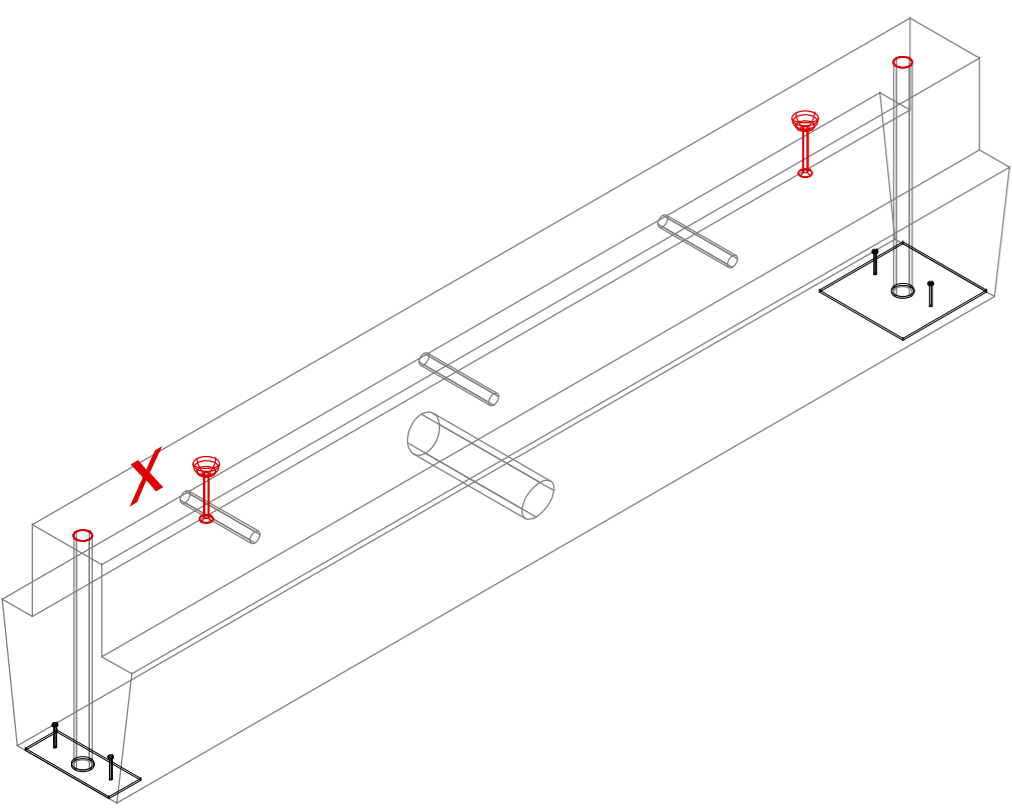
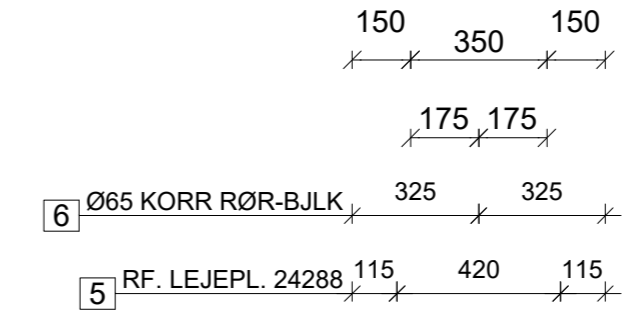
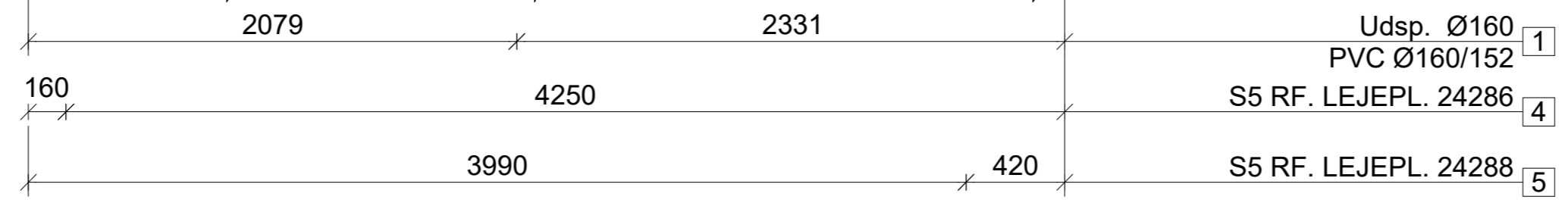
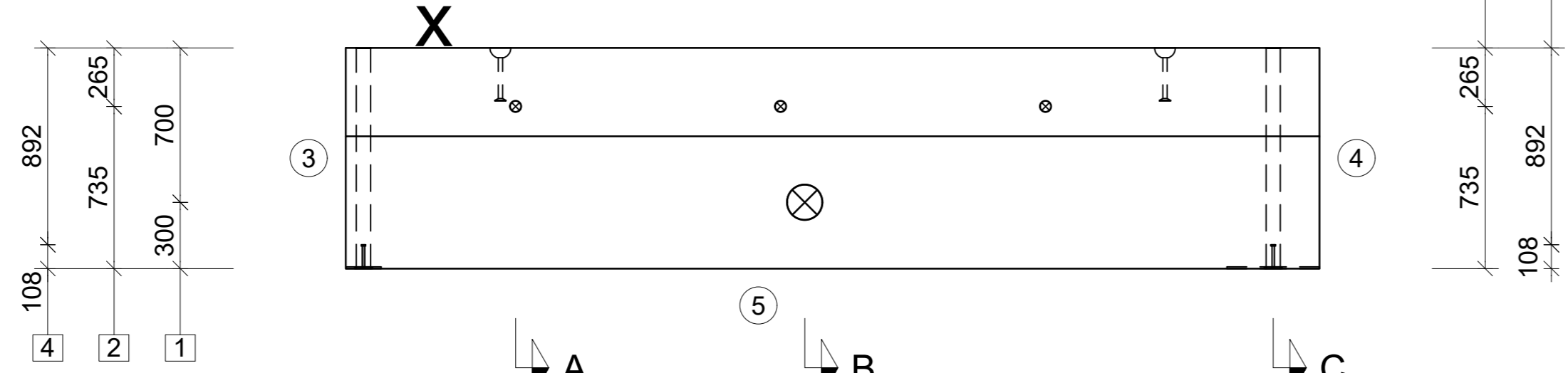
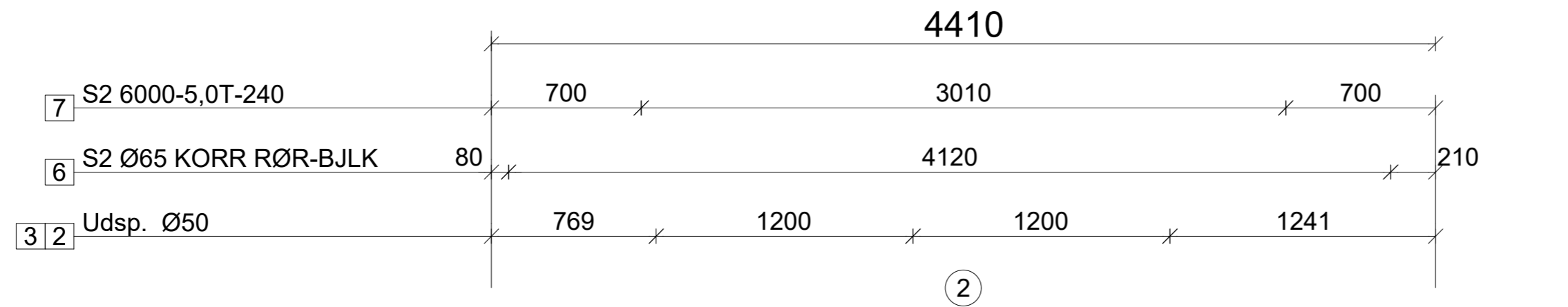
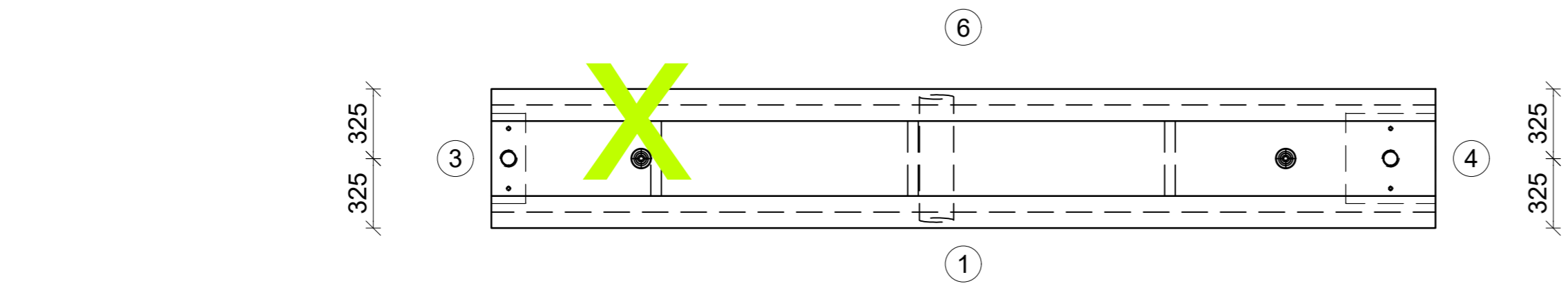

REV	DATO	UDFØRT	GODK.
 <b>BOLIGBETON</b> Gl. Præstegårdsvej 19 - DK-8723 Løsning Telefon: 75 65 12 55 - www.boligbeton.dk			
PROJEKTL. ADM	TEGN. ADM	GODKENDT	ADM
DATO	2021-01-11	GODK. ARM.	
SAGSNR:	20-0193	TEGN. NR.	10B
SAG:	REDMOLEN, BF1.19, KBH		
EMNE:	KB BJÆLKE		
<b>HA 5112</b>			

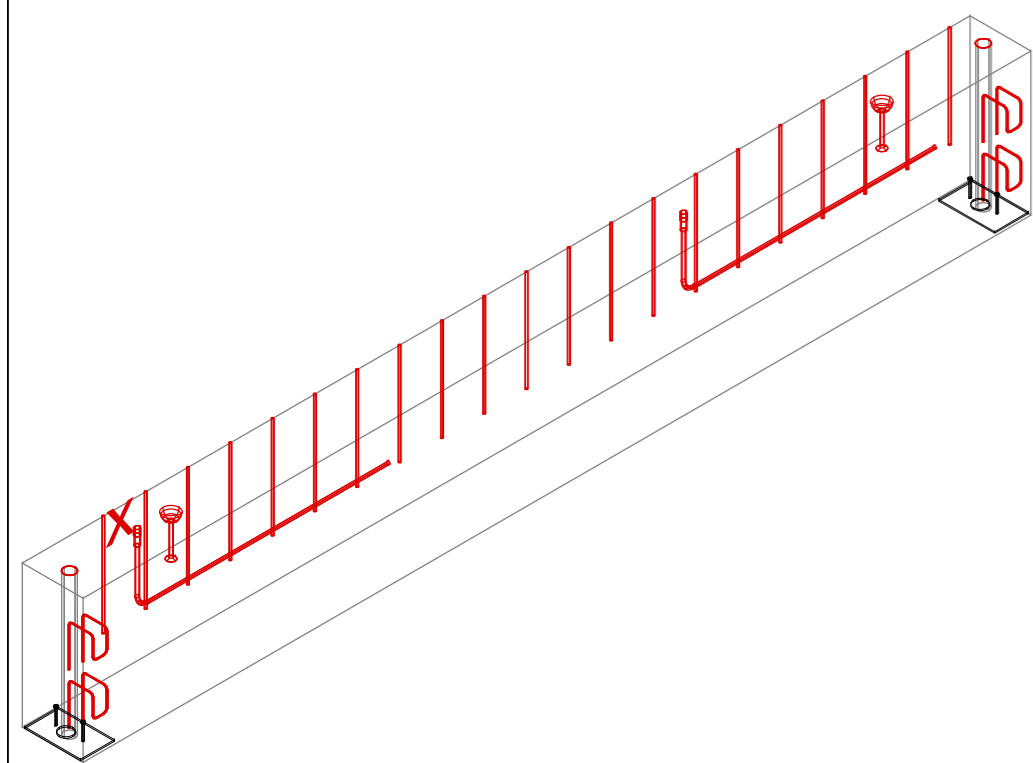
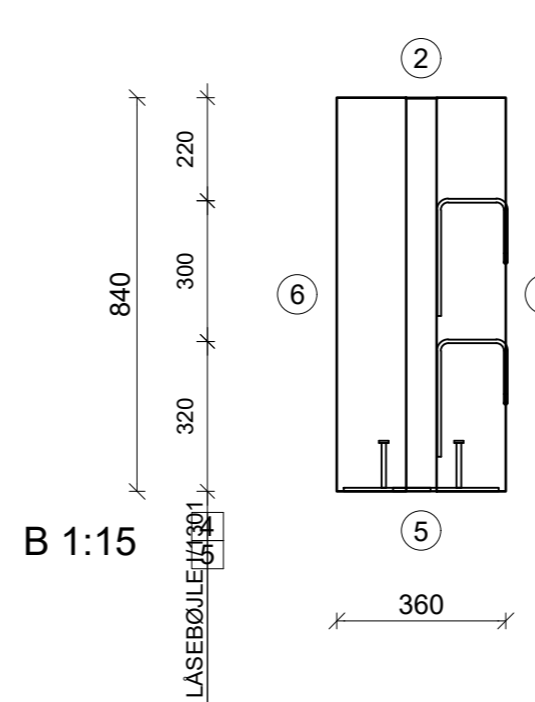
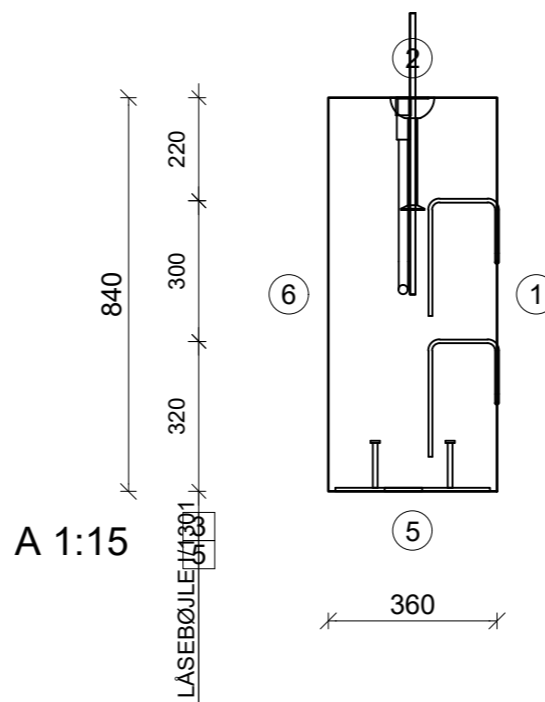
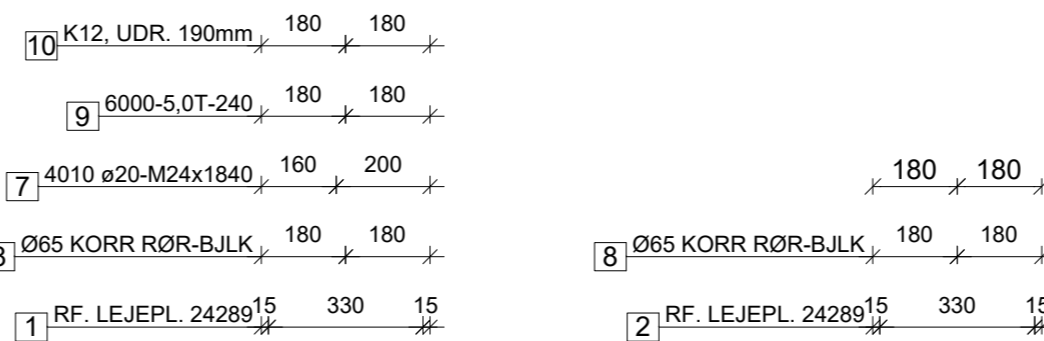
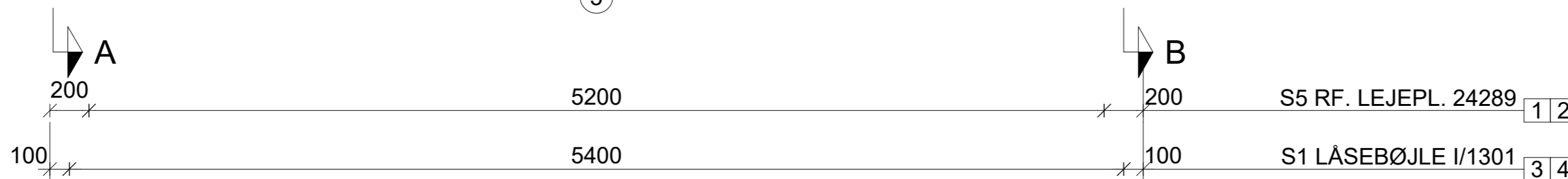
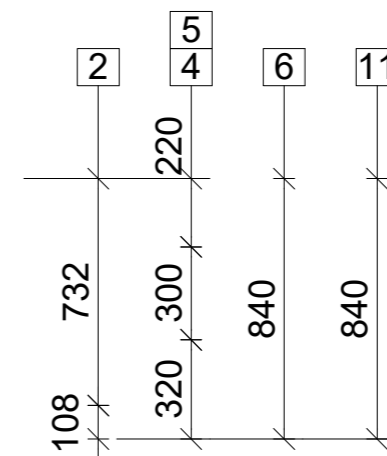
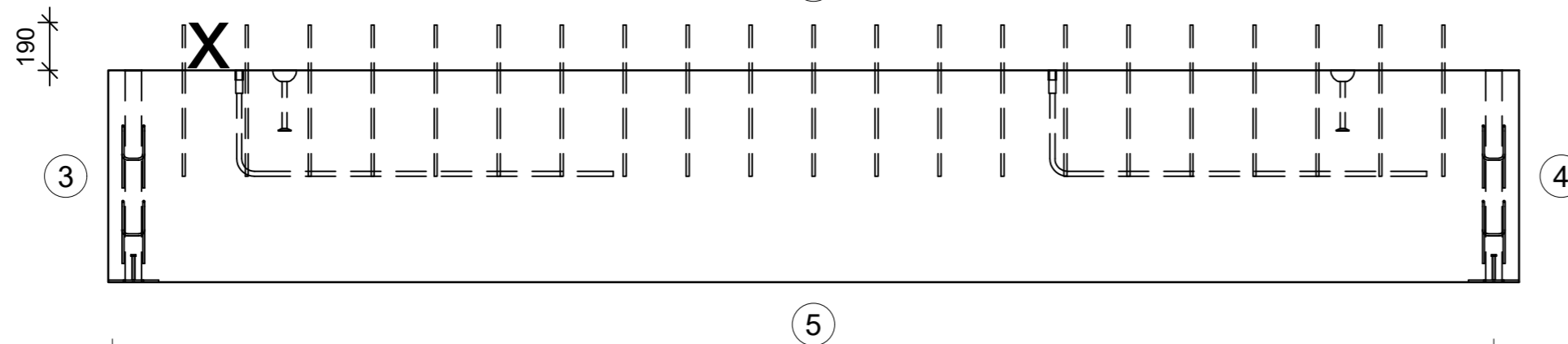
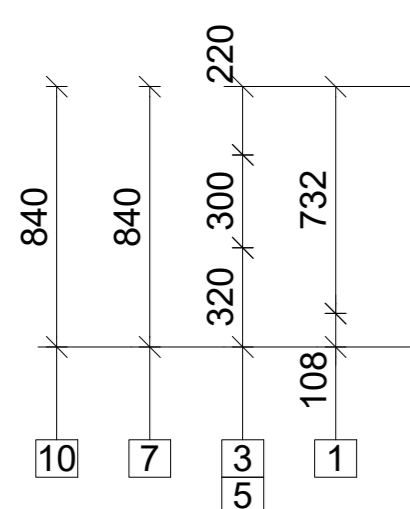
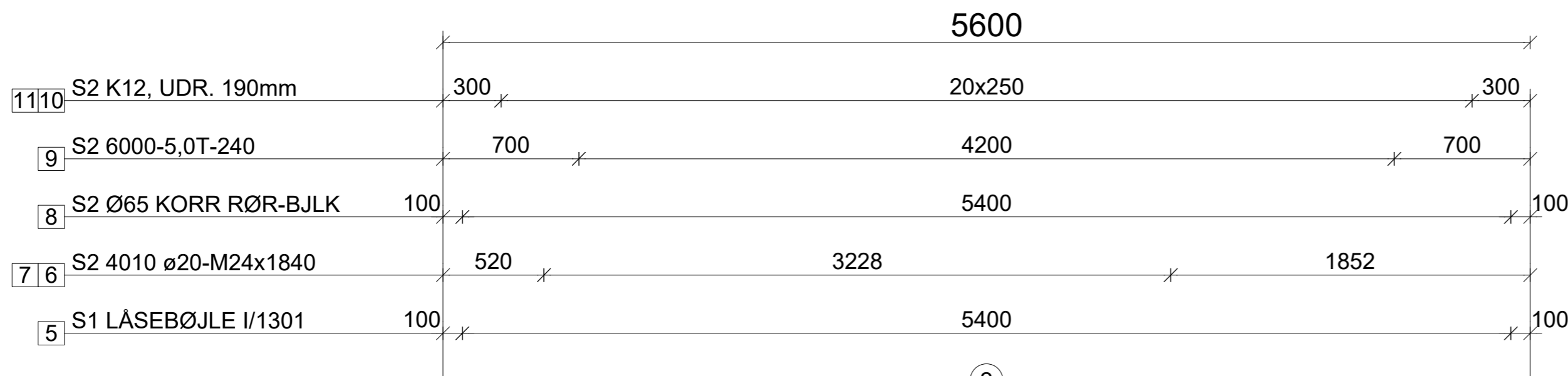
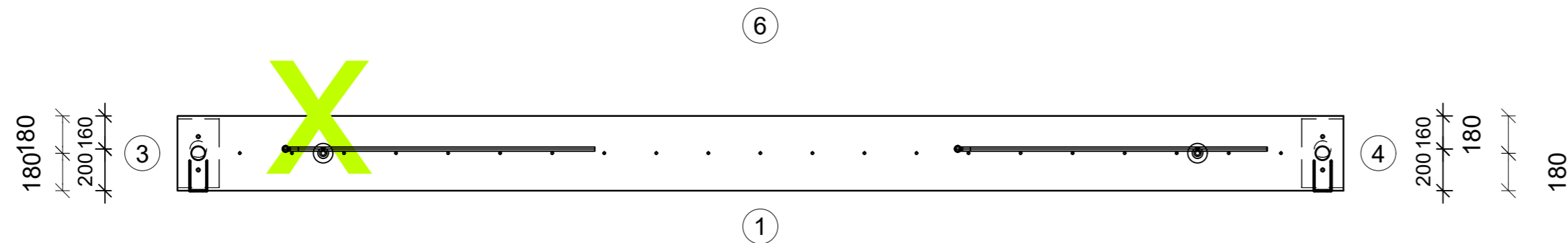

FORM	DATO	STØBEKLAR	DATO	
VÆGT	AREAL(m <sup>2</sup> )	LÆNGDE	BREDDE	
4.05	0.30	5600	360	
BETON	MILJØ	RECEPT / Mpa	KG	
KONSTR. BETON.	Moderat	Grå / M45	4051	
OVERFLADER/DÆKLAG		MIN. DÆKL.	20	
SIDE NR.		BO-KRAV	DÆKLAG	
1			25	
2	OPSIDE	Synlig	BO53	25
3	NR. SIDE		BO41	0
4	NR. SIDE		BO41	0
5			BO42	25
6	Synlig		BO41	25
UDSPARING				
MOD FORTANDING				
FALSE				
VENDELEMENT	NEJ	TOLERANCER: IHT. IN 9150		
HÆRDEKLASSE	PH			
AFFASNINGER	Standard	ALLE MÅL I MM		
EL ER MÅLSAT TIL OVERKANT DÅSE. ALLE RØR AFSLUTTES MED POLYKONMUFFE.				
BEMÆRKNINGER				

INDSTØBNINGSDELE				
POS	NR.	STK.	BESKRIVELSE	NOTE
9	2004	2	6000-5,0T-240	
1,2	24289	2	RF. LEJEPL. 24289	L=600mm
10,11	3010	21	K12, UDR. 190mm	
3,4,5	5401	4	LÅSEBØJLE I/1301	
6,7	8057	2	4010 ø20-M24x1840	BUKKET
8	9109	2	Ø65 KORR RØR-BJLK	

REV	DATO	UDFØRT	GODK.
 <b>BOLIGBETON</b> Gl. Præstegårdsvej 19 - DK-8723 Løsning Telefon: 75 65 12 55 - www.boligbeton.dk			
PROJEKTL. ADM	TEGN. ADM	GODKENDT	ADM
DATO	2021-01-11	GODK. ARM.	
SAGSNR:	20-0193	TEGN. NR.	10BS
SAG:	REDMOLEN, BF1.19, KBH		
EMNE:	RB BJÆLKE		
<b>HA 5113</b>			

FORM	DATO	STØBEKLAR	DATO	
VÆGT 4.04	AREAL(m <sup>2</sup> ) 0.30	LÆNGDE 5580	BREDDE 360	
BETON	MILJØ	RECEPT / Mpa	KG	
KONSTR. BETON.	Moderat	Grå / M45	4036	
OVERFLADER/DÆKLAG		MIN. DÆKL.	20	
SIDE NR.		BO-KRAV	DÆKLAG	
1			25	
2	OPSIDE	Synlig	BO53	25
3	NR. SIDE		BO41	0
4	NR. SIDE		BO41	0
5			BO42	25
6		Synlig	BO41	25
UDSPARING				
MOD FORTANDING				
FALSE				
VENDEELEMENT	NEJ	TOLERANCER: IHT. IN 9150		
HÆRDEKLASSE	PH			
AFFASNINGER Standard		ALLE MÅL I MM		
EL ER MÅLSAT TIL OVERKANT DÅSE. ALLE RØR AFSLUTTES MED POLYKONMUFFE.				
BEMÆRKNINGER				

INDSTØBNINGSDELE				
POS	NR.	STK.	BESKRIVELSE	NOTE
11	2004	2	6000-5,0T-240	
1	24290	1	RF. LEJEPL. 24290	
2	24291	1	RF. LEJEPL. 24291	
12,13	3010	21	K12, UDR. 190mm	L=600mm
3,4,5,6,7,8	5401	29	LÅSEBØJLE I/1301	
10	8057	1	4010 ø20-M24x1840	BUKKET
9	9109	2	Ø65 KORR RØR-BJLK	

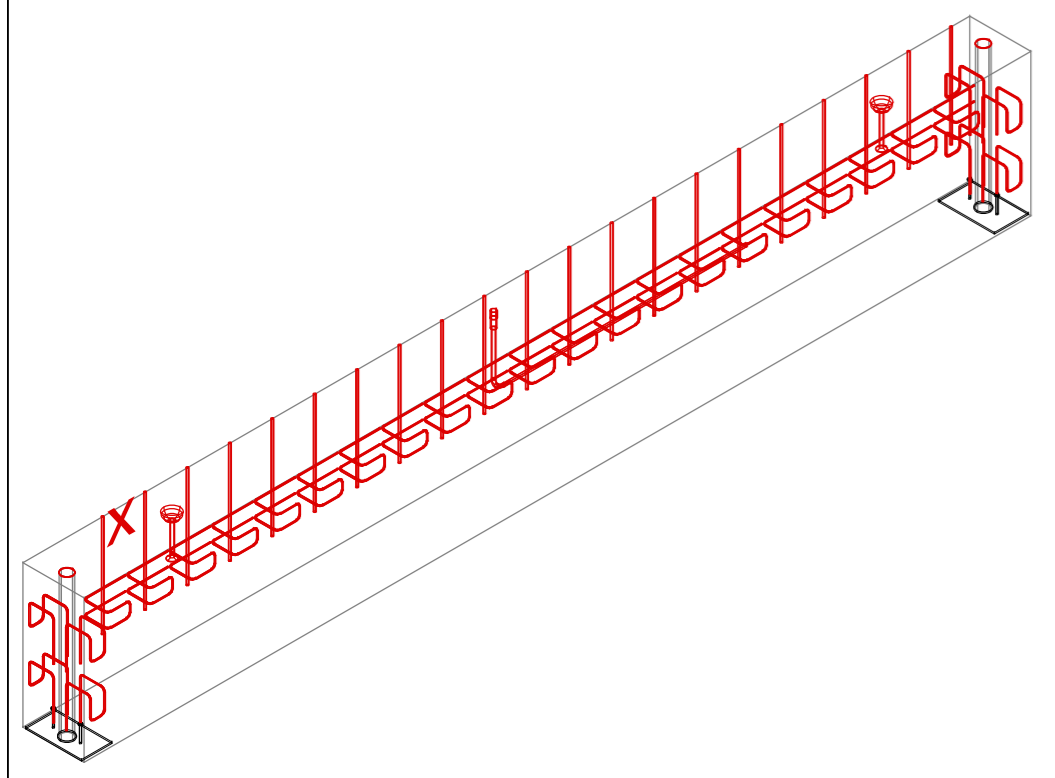
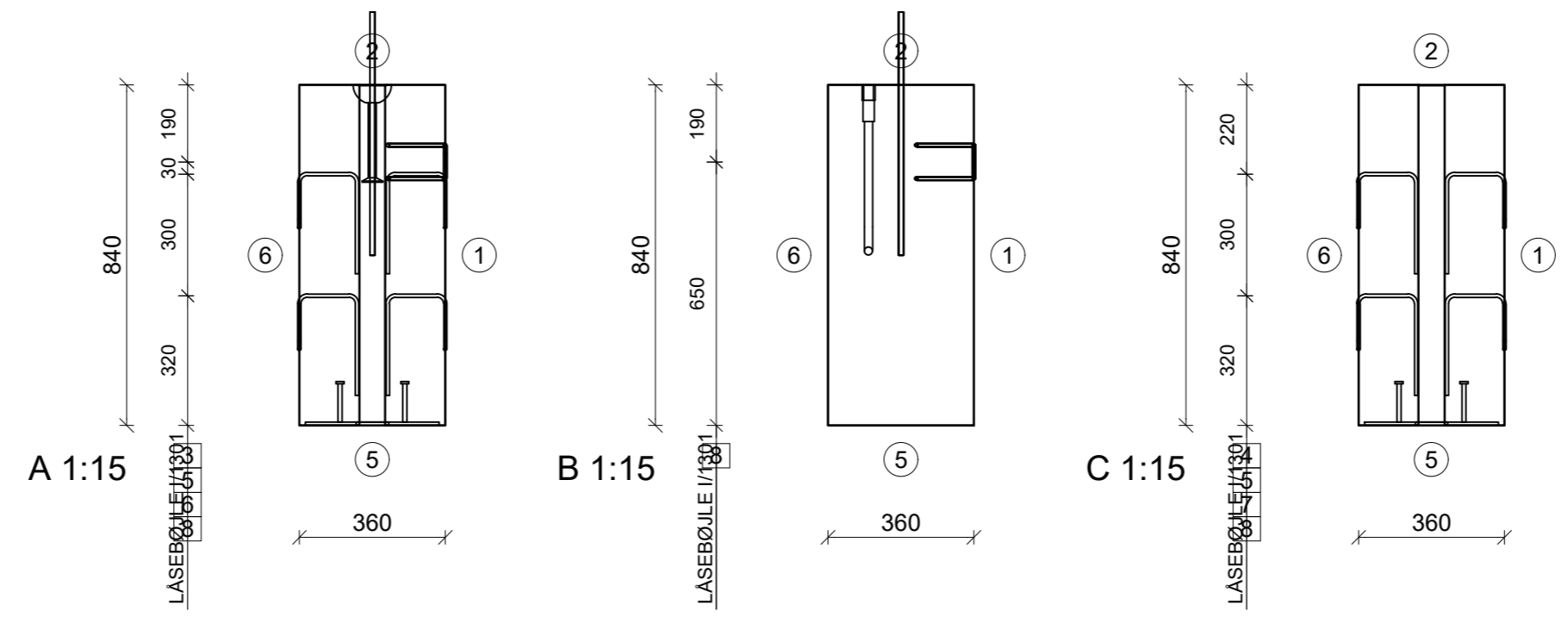
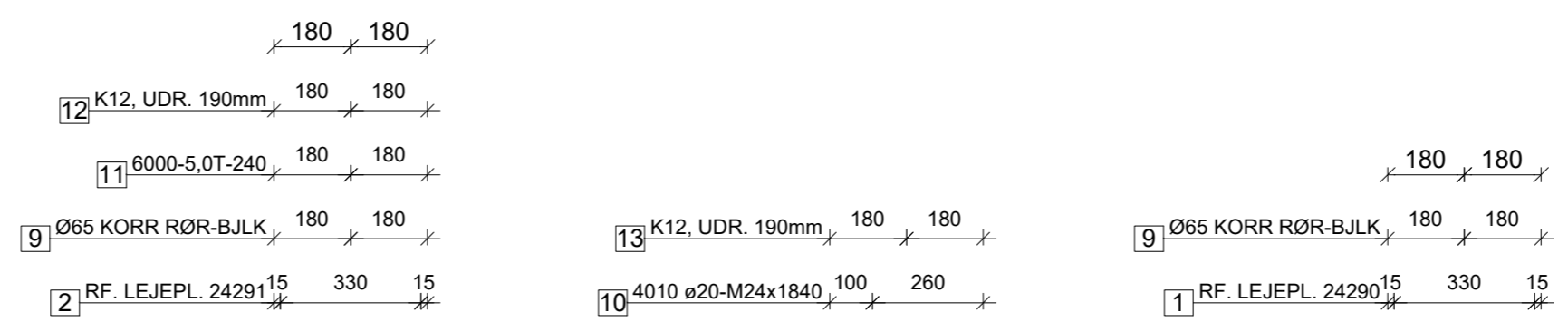
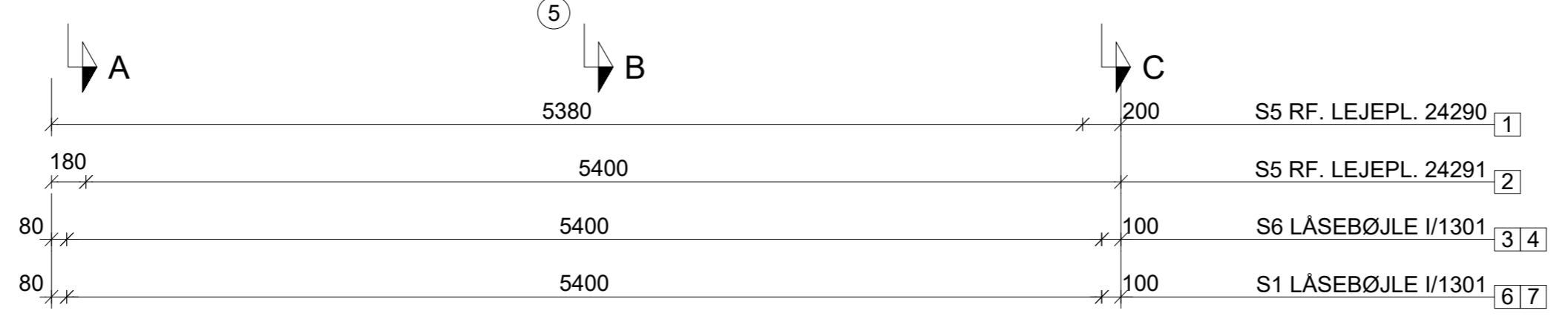
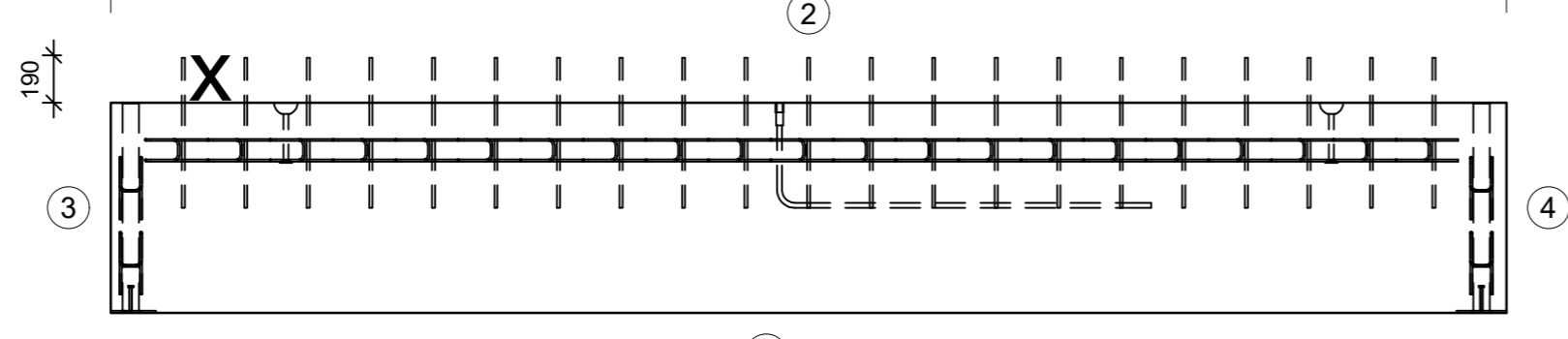
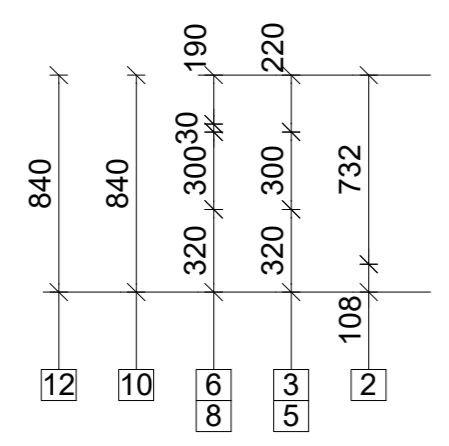
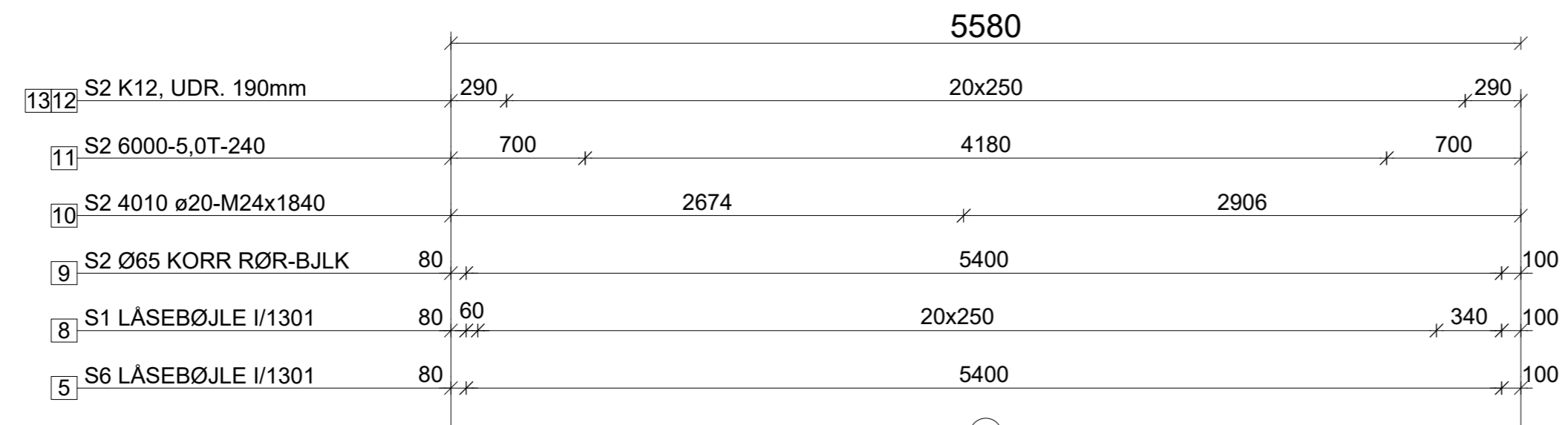
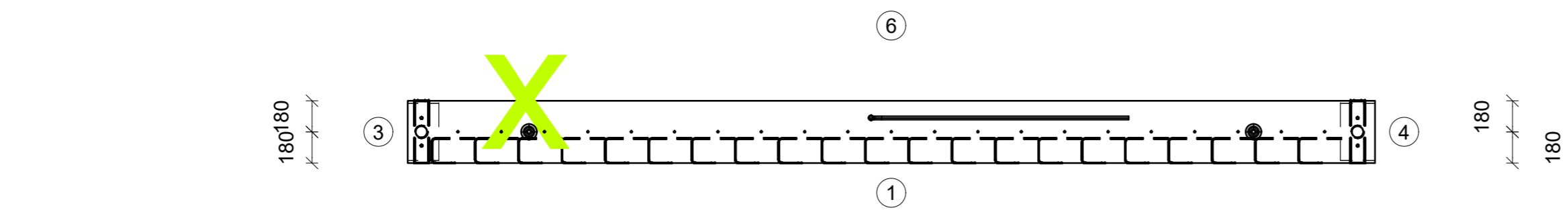

REV	DATO	UDFØRT	GODK.
 <b>BOLIGBETON</b> Gl. Præstegårdsvej 19 - DK-8723 Løsning Telefon: 75 65 12 55 - www.boligbeton.dk			
PROJEKTL. ADM	TEGN. ADM	GODKENDT	ADM
DATO	2021-01-11	GODK. ARM.	
SAGSNR:	20-0193	TEGN. NR.	10BS
SAG:	REDMOLEN, BF1.19, KBH		
EMNE:	RB BJÆLKE		
<b>HA 5114</b>			

PLO: 2021-02-02 13.21 F:\impact\project\6601120-0193\design\drawings\common drawings\51114.dwg