SIKIŞTIRMALI KİLİT 640

YENİ

RoHS

IP 66

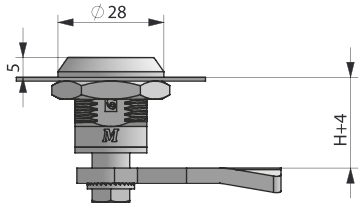

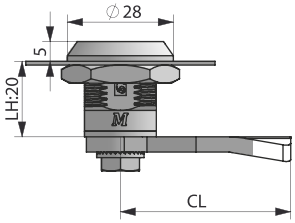

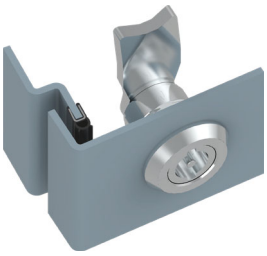

Anahtar **90°** döndüğünde, dil kilitleme pozisyonuna gelir.

Anahtar 180° döndüğünde dil **4 mm** sıkıştırma sağlar

Özellikler

- Titreşime maruz kalan sızdırmazlık gereken kabinlerde kullanılır.
- IP66 Sızdırmazlık Seviyesi
- 4 mm sıkıştırma özelliği sağlar
- Ses yalıtımı sağlar
- Farklı göbek seçenekleri mevcuttur.
- Standart tırnaksız diller uygulanır.
- Çalışma sıcaklık aralığı -50/+80°C
- M22 Somun 15 Nm ile sıkılmalı
- Titresşim ve darbeye karşı ekstra sıkılık elde etmek için somunun dişlerine özel yapıştırıcı uygulanmakatadır.
- Maksimum taşıma kapasitesi 1000 N

MALZEME

KOVAN:	Zamak DIN-EN 1774-ZnAl4Cu1
GÖBEK:	Zamak DIN-EN 1774-ZnAl4Cu1
DİL:	Çelik
CONTA:	Kauçuk
YÜZEY:	

Krom kaplama veya Siyah boya

Test Edildi

- Demiryolu uygulamaları için DIN EN 61373 Kategori 1-B standardına göre darbe ve titreşime karşı test edilmiştir

Seçiniz

Versiyon: 1

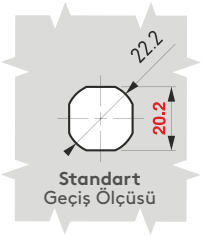

Dikkat

Versiyon: 3

Montaj:

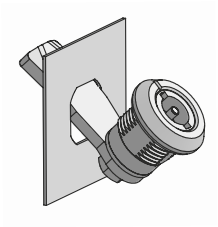

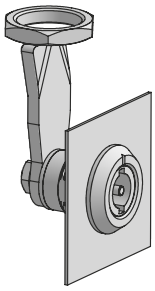

MALZEME	M	YÜZEY	F	YÖN UYGULAMASI	
Zamak	1	Krom kaplama	1	Sağ Kapak	001
		Siyah boya	2	Sol Kapak	002

DRIVERS									
3 mm Çentikli		7 mm Kare		8 mm kare		7 mm Üçgen		2X4 mm Para açmaz	
DD		DD		DD		DD		DD	
13		27		28		37		42	

Tam ürün kodu

Grup Kodu	Versiyon	Malzeme	Yüzey	Göbek	Dil	Yön Uygulaması
640	V	1	F	DD	CC	

Sayfaya gidin

Diller için sayfa: 172 - 173

Anahtarlar için Sayfa: 189 - 191

640 SIKIŞTIRMALI KİLİT

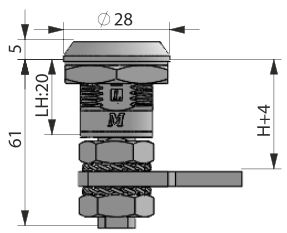

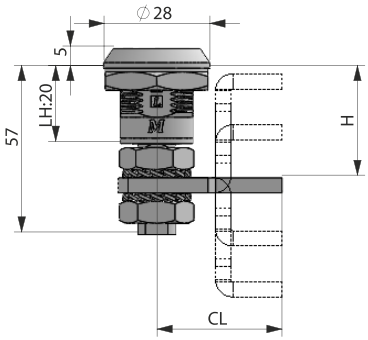

YENİ

RoHS

IP 66

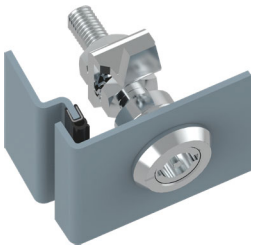

Anahtar **90°** döndüğünde, dil kilitleme pozisyonuna gelir.

Anahtar 180° döndüğünde dil **4 mm** sıkıştırma sağlar

Seçiniz

Versiyon: 2

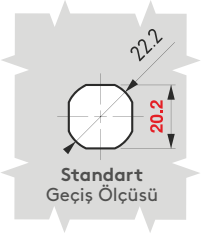

Standart
Geçiş Ölçüsü

Dikkat

Versiyon: 4

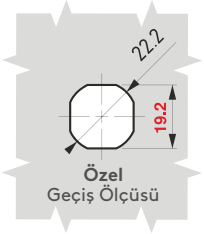

Özel
Geçiş Ölçüsü

Montaj:

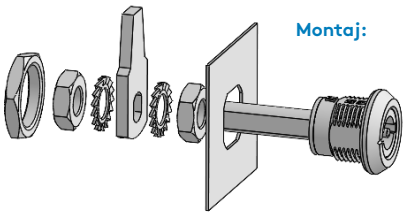

MALZEME	M	YÜZEY	F	YÖN UYGULAMASI	
Zamak	1	Krom kaplama	1	Sağ Kapak	001
		Siyah boya	2	Sol Kapak	002

DRIVERS				
3 mm Çentikli	7 mm Kare	8 mm kare	7 mm Üçgen	2X4 mm Para açmaz
DD 13	DD 27	DD 28	DD 37	DD 42

DİL	STOK KODU	CC	CH	CL	POZİSYON	H GRIP MIN	H GRIP MAX
1	30403565Y	01	0	33	Düz	28	45
2	30403566Y	02	14	33	Yıkarı	14	31
					Aşağı	42	59
3	30403567Y	03	27,5	33	Yıkarı	0,5	17,5
					Aşağı	55,5	72,5

Tam ürün kodu

Grup Kodu	Versiyon	Malzeme	Yüzey	Göbek	Dil	Yön Uygulaması
640	V	1	F	DD	CC	

Özellikler

- Titreşime maruz kalan sızdırmazlık gereken kabinlerde kullanılır.
- IP66 Sızdırmazlık Seviyesi
- 4 mm sıkıştırma özelliği sağlar
- Ses yalıtımı sağlar
- Farklı göbek seçenekleri mevcuttur.
- 3 farklı tip dil uygulanır.
- Çalışma sıcaklık aralığı -50/+80°C
- M22 Somun 15 Nm ile sıkılmalı
- Titreşim ve darbeye karşı ekstra sıkılık elde etmek için somunun dişlerine özel yapıştırıcı uygulanmakatadır.
- Maksimum taşıma kapasitesi 1000 N

MALZEME

KOVAN:	Zamak DIN-EN 1774-ZnAl4Cu1
GÖBEK:	Zamak DIN-EN 1774-ZnAl4Cu1
DİL:	Çelik
CONTA:	Kauçuk

Test Edildi

- Demiryolu uygulamaları için DIN EN 61373 Kategori 1-B standardına göre darbe ve titreşime karşı test edilmiştir

Note:

SABİTLEYİCİ
Ayrıca sipariş verilebilir.
Sipariş kodu : 060A3

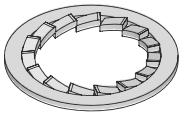

Sayfaya gidin

Anahtarlar için Sayfa: 189 - 191