ELEKTRONİK DOLAP KİLİDİ

3204

Tuş takımlı

- Anahtar ve kart ihtiyacı olmadan şifre ile açılabilme
- Ofis ortamına uygun zarif tasarım
- Çoklu kullanıcı desteği
- Mikro USB acil durum harici pil beslemesi
- Düşük pil seviyesi göstergesi
- İki farklı kullanım şekli;
  - Genel kullanım
  - Özel kullanım
- Montaj kolaylığı
- Kullanım kolaylığı
- Yüksek güvenlik
- Hırsız alarmı
- Melodi evet/hayır ayarı
- Şık görsel uyarı LED'leri

MALZEME

GÖVDE:	Alüminyum
TUTAMAK:	Alüminyum
DİL:	Çelik
PANEL:	Plastik

Teknik Özellikleri

• Çalışma Voltajı:	3x1.5 V = 4.5 V
• Pil:	3xAA Alkali Pil
• Pil ömrü:	Yaklaşık 1.5 yıl (günlük 10 kullanım)
• Şifre uzunluğu:	4-12 haneli
• Çalışma sıcaklık aralığı:	-20°C ~ +70°C
• Çalışma Nem Aralığı:	0 ~ 90 % RH

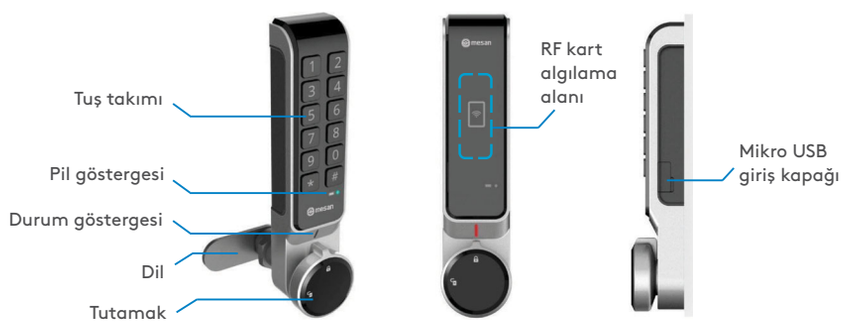

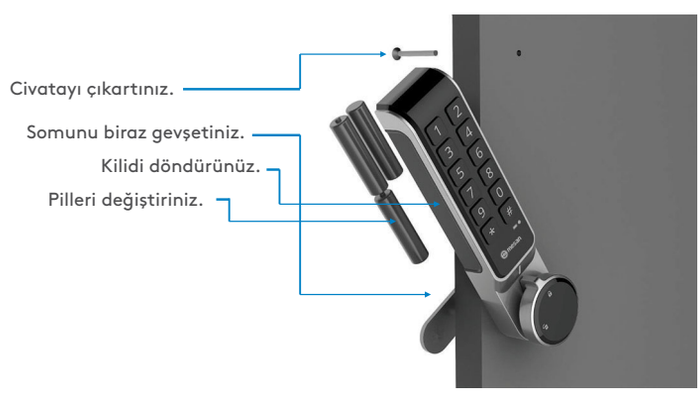

Not:
Kullanma talimatı, montaj ölçüleri vs. gibi daha fazla bilgiler, kilit ile beraber verilen kullanma kılavuzunda mevcuttur.

tel | + 90 212 721 44 44 fax | + 90 212 721 44 45