## GÖSTERGELİ SIKIŞTIRMALI KİLİT 2040

YENİ

RoHS

IP 65

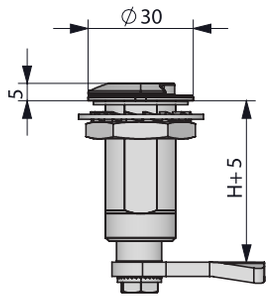


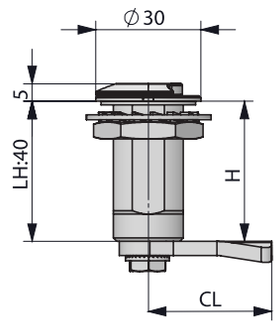

Montaj:

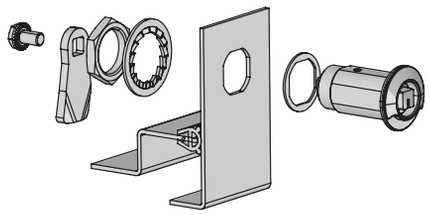

### Özellikler

- Titreşime maruz kalan ve sızdırmazlık gereken kabinlerde kullanılır.
- 5 mm sıkıştırma özelliği vardır.
- Farklı göbek seçenekleri mevcuttur
- Standart tırnaksız diller uygulanır.
- Çalışma sıcaklık aralığı: -50/+80 C
- M22 somun 60Nm ile sıkılmalı
- M10 somun 10Nm ile sıkılmalı
- Max Taşıma kapasitersi 562N

**MALZEME**

KOVAN : Paslanmaz Çelik (AISI 304)
GÖBEK : Paslanmaz Çelik (AISI 304)
DİL : Paslanmaz Çelik (AISI 304)
SOMUN : Paslanmaz Çelik (AISI 304

### Tested

- Demiryolu uygulamaları için DIN EN 61373 Kategori 1-B standardına göre darbe ve titreşime karşı test edilmiştir.

Açık gösterge

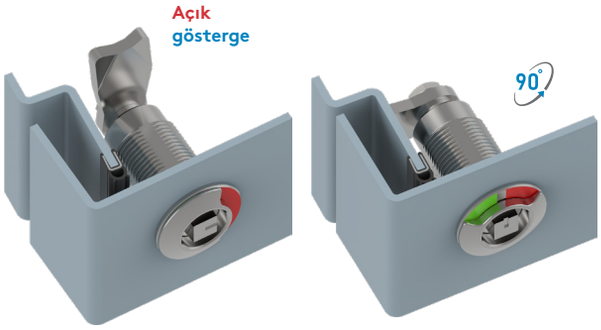


Kapalı gösterge

Anahtar 90° döndüğünde, dil kilitleme pozisyonuna gelir.

Anahtar 180° döndüğünde dil 5 mm sıkıştırma sağlar

### Seçiniz

| MALZEME | M | YÜZEY | F | YÖN UYGULAMASI | |
|---|---|---|---|---|---|
| Paslanmaz Çelik | 4 | Kaplamasız | 0 | Sağ Kapak | 001 |
| | | | | Sol Kapak | 002 |

| GÖBEKLER | | | | | | | | | | | |
|---|---|---|---|---|---|---|---|---|---|---|---|
| 3 mm Çentikli | | 5 mm Çentikli | | 8 mm Kare | | 7 mm Üçgen | | 8 mm Üçgen | | 2X4 mm Para açmaz | |
| DD | | DD | | DD | | DD | | DD | | DD | |
| 13 | | 15 | | 28 | | 37 | | 38 | | 42 | |

### Tam ürün kodu

| Grup Kodu | Versiyon | Malzeme | Yüzey | Göbek | Dil | Yön Uygulaması |
|---|---|---|---|---|---|---|
| 2040 | 1 | 4 | 0 | DD | CC | |

### Sayfaya gidin

Diller için sayfa: 174

Anahtarlar için Sayfa: 189 - 191



tel | +90 212 721 44 44 fax | +90 212 721 44 45

# 2040 GÖSTERGELİ SIKIŞTIRMALI KİLİT

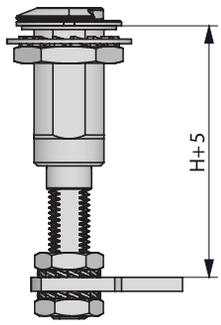


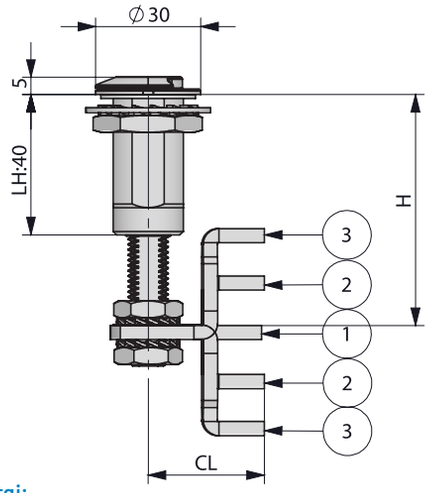


YENİ

RoHS

IP 65

Montaj:

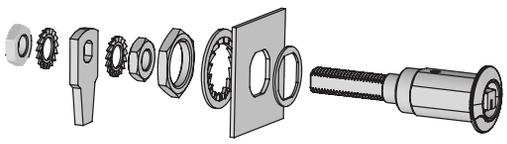

Açık gösterge

Kapalı gösterge

Anahtar **90°** döndüğünde, dil kilitleme pozisyonuna gelir.

Anahtar **180°** döndüğünde dil **5 mm** sıkıştırma sağlar

## Özellikler

- Titreşime maruz kalan ve sızdırmazlık gereken kabinlerde kullanılır.
- 5 mm sıkıştırma özelliği vardır.
- Farklı göbek seçenekleri mevcuttur
- Standart tırnaksız diller uygulanır.
- Çalışma sıcaklık aralığı: -50/+80 C
- M22 somun 60Nm ile sıkılmalı
- M10 somun 10Nm ile sıkılmalı
- Max Taşıma kapasitersi 562N

**MALZEME**

KOVAN : Paslanmaz Çelik (AISI 304)
GÖBEK : Paslanmaz Çelik (AISI 304)
DİL : Paslanmaz Çelik (AISI 304)
SOMUN : Paslanmaz Çelik (AISI 304

## Tested

- Demiryolu uygulamaları için DIN EN 61373 Kategori 1-B standardına göre darbe ve titreşime karşı test edilmiştir.

## Seçiniz

| MALZEME | M | YÜZEY | F | YÖN UYGULAMASI | |
|---|---|---|---|---|---|
| Paslanmaz Çelik | 4 | Kaplamasız | 0 | Sağ Kapak | 001 |
| | | | | Sol Kapak | 002 |

| GÖBEKLER | | | | | | | | | | | |
|---|---|---|---|---|---|---|---|---|---|---|---|
| 3 mm Çentikli | | 5 mm Çentikli | | 8 mm Kare | | 7 mm Üçgen | | 8 mm Üçgen | | 2X4 mm Para açmaz | |
| DD | | DD | | DD | | DD | | DD | | DD | |
| 13 | | 15 | | 28 | | 37 | | 38 | | 42 | |

| DİL | STOK KODU | CC | CH | CL | POZİSYON | H GRIP MIN | H GRIP MAX |
|---|---|---|---|---|---|---|---|
| 1 | 30403565Y | 01 | 0 | 33 | Flat | 28 | 45 |
| 2 | 30403566Y | 02 | 14 | 33 | Up | 14 | 31 |
| | | | | | Down | 42 | 59 |
| 3 | 30403567Y | 03 | 27,5 | 33 | Up | 0,5 | 17,5 |
| | | | | | Down | 55,5 | 72,5 |

## Tam ürün kodu

| Grup Kodu | Versiyon | Malzeme | Yüzey | Göbek | Dil | Yön Uygulaması |
|---|---|---|---|---|---|---|
| 2040 | 2 | 4 | 0 | DD | CC | |

Sayfaya gidin

Anahtarlar için Sayfa: 189 - 191