CONTALAR

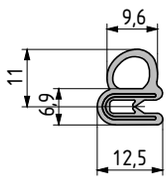

ÜRÜN KODU	340.09.001
MALZEME	EPDM
RENK	SİYAH
R1	40
R2	50
R3	80
R4	40
DT	2 - 1 mm
AMBALAJ (mt)	100

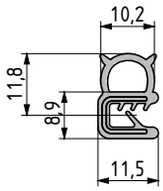

ÜRÜN KODU	340.09.002
UL 94-V0	340.09.002.003
MALZEME	EPDM
RENK	SİYAH
R1	50
R2	60
R3	180
R4	40
DT	3 - 1.5 mm
AMBALAJ (mt)	100

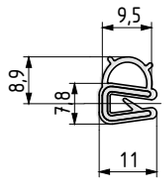

ÜRÜN KODU	340.09.003
MALZEME	EPDM
RENK	SİYAH
R1	40
R2	50
R3	90
R4	50
DT	2 - 1.5 mm
AMBALAJ (mt)	100

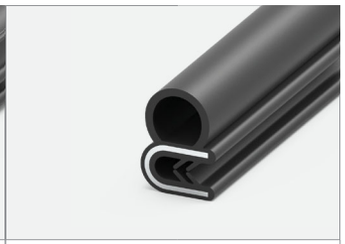

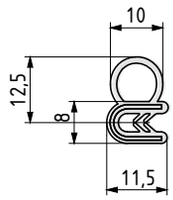

ÜRÜN KODU	340.09.004
MALZEME	EPDM
RENK	SİYAH
R1	40
R2	50
R3	-
R4	-
DT	2 - 1.5 mm
AMBALAJ (mt)	100

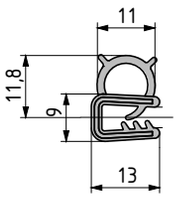

ÜRÜN KODU	340.09.006
UL 94-V0	340.09.006.001
MALZEME	EPDM
RENK	SİYAH
R1	50
R2	60
R3	180
R4	80
DT	3 - 1.5 mm
AMBALAJ (mt)	100

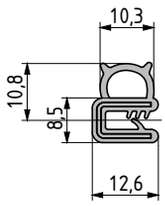

ÜRÜN KODU	340.09.007
MALZEME	EPDM
RENK	SİYAH
R1	60
R2	70
R3	150
R4	80
DT	2 - 1 mm
AMBALAJ (mt)	100

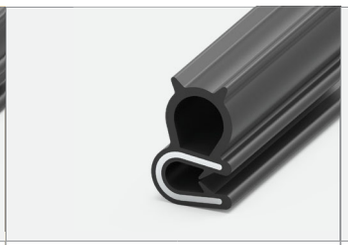

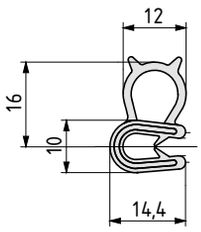

ÜRÜN KODU	340.09.014
MALZEME	EPDM
RENK	SİYAH
R1	70
R2	60
R3	230
R4	200
DT	2.5 - 1 mm
AMBALAJ (mt)	50

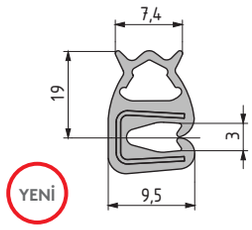

ÜRÜN KODU	340.09.971
MALZEME	Slikon
RENK	Mavi
R1	30
R2	30
R3	90
R4	70
DT	2 - 1.5 mm
AMBALAJ (mt)	50

tel | + 90 212 721 44 44 fax | + 90 212 721 44 45

Teknik ifadeler:

Teknik veri sayfalarında, ilgili contaların mümkün olan en küçük **bükülme** yarıçapları **R değerleri** ile belirtilmiştir.

Contalarda **sıkıştırma** Oranı (C) **% 40 ile %60 arasındadır.**

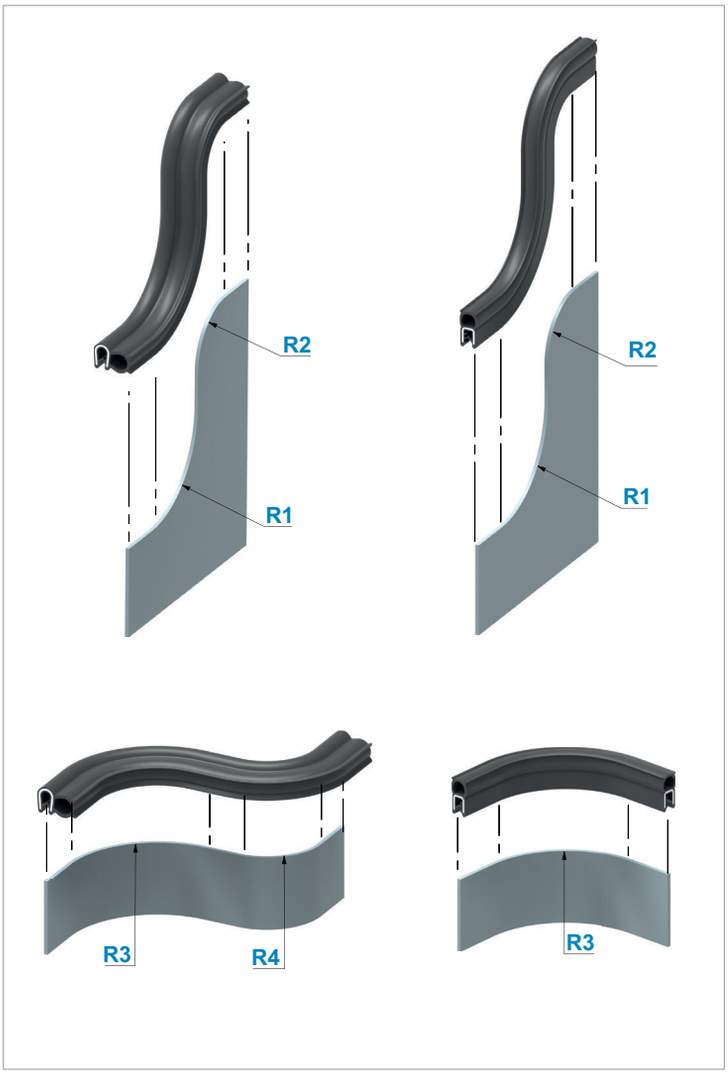

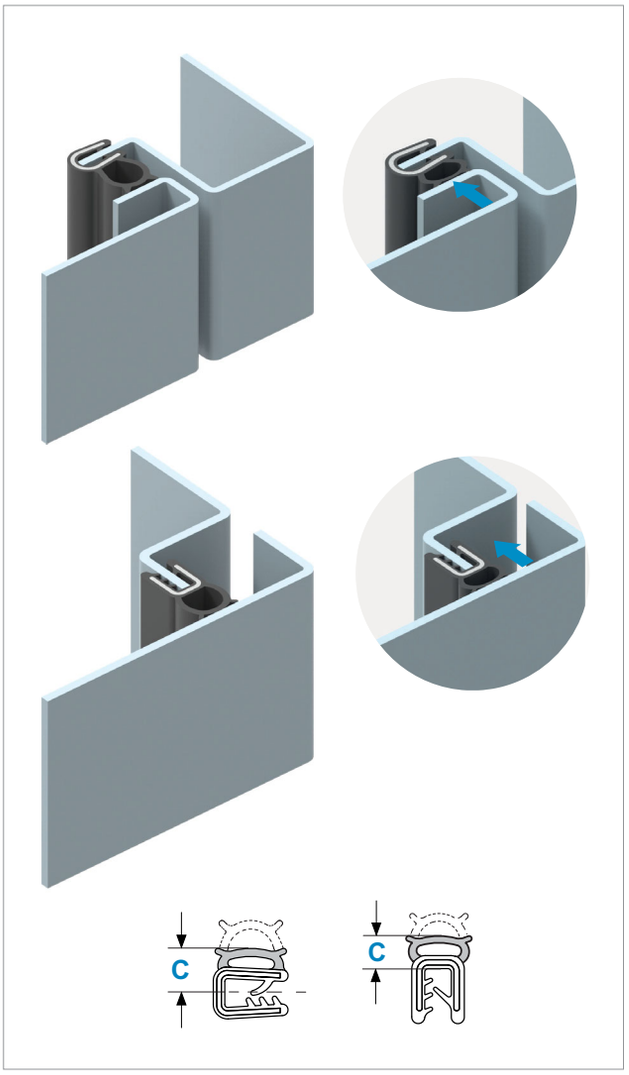

Maksimum önerilen **kapı kalınlığı** ölçüleri **DT değeri ile belirtilmiştir.**

tel | + 90 212 721 44 44 fax | + 90 212 721 44 45

Uygulamalar:

90º köşe veya uç uca sıcak kaynak metodu ile müşteri özel ölçülerine göre **montaja hazır** contalar üretilebilir.

Ürün avantajları

- Conta kesimine gerek duymazsınız.
- Kapılara montajı kolaylaştırması ile zaman tasarrufu sağlarsınız.
- Alın uçlarında ve köşe noktalarda sızdırmazlık sağlanır.

Not: Sadece EPDM malzeme contalara uygulanabilmektedir.

Siparişinizde montajı yapılacak contanın çerçeve boyutunu mutlaka eksiksiz belirtmeniz gerekmektedir.

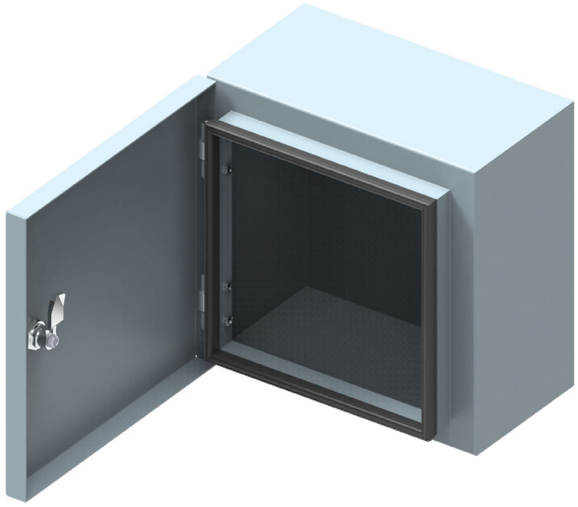

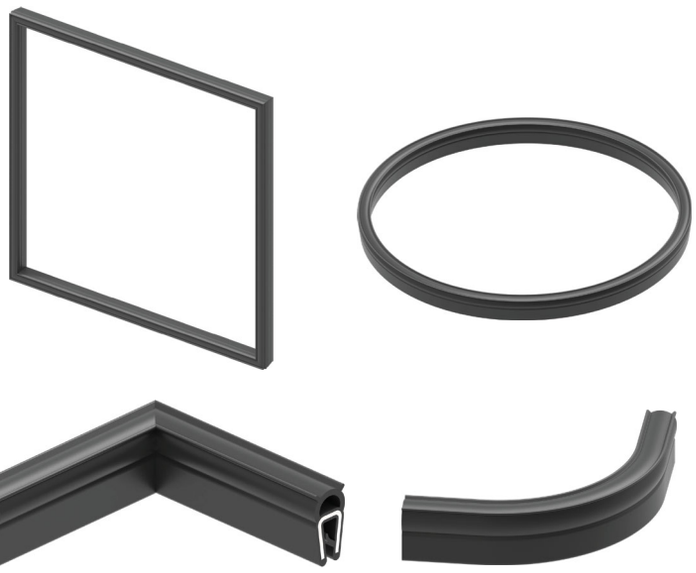

PDM contalarımızın bazılarında **UL 94-V0** alev geciktirici özelliği mevcuttur.

Slikon contalar
Temizlik ve hijyen çalışma gereksinimi duyulan alanlarda uygulanabilir. Müşteri taleplerine göre yeni çalışmalar yapılabilir.

Farklı conta ve özellik talepleri için **lütfen satış ekibimize danışın.**