FLORENCIA

El mejor parking en Florencia para evitar la zona ZTL (tráfico limitado) y tomar un taxi fácilmente a la Catedral es el **Garage Fiesolana** o **Garage Verdi**, situados en la zona este, fuera del núcleo más restringido. Otros aparcamientos estratégicos fuera de ZTL incluyen el **Cimabue** o **Park Ammirato VIP**.

- **Garage Fiesolana/Verdi/City Parking (zona Pinti/Verdi):** Muy recomendados para dejar el coche en zona de pago pero fuera de la restricción máxima, facilitando tomar un taxi directo al Duomo.
- **Garage Park2Go Duomo, Via Ricasoli, 18**, 50122 Firenze FI, Italia, a 250m de la Pizza del Duomo. **Hay que reservar.**
- **Garage Palazzo Vecchio**, Via Vinegia, 13 r, 50122 Firenze FI, Italia. A 350 m de la Plaza de la Signoria. Hay que reservar.
- **Garage Ponte Vecchio**, Via de' Bardi, 45, 50125 Firenze FI, Italia. A 200 m del ponte de Vecchio.
- **Parcheggio Stazione SMN (Santa Maria Novella):** Situado en el centro, es ideal y cuenta con múltiples paradas de taxi justo al salir de la estación.

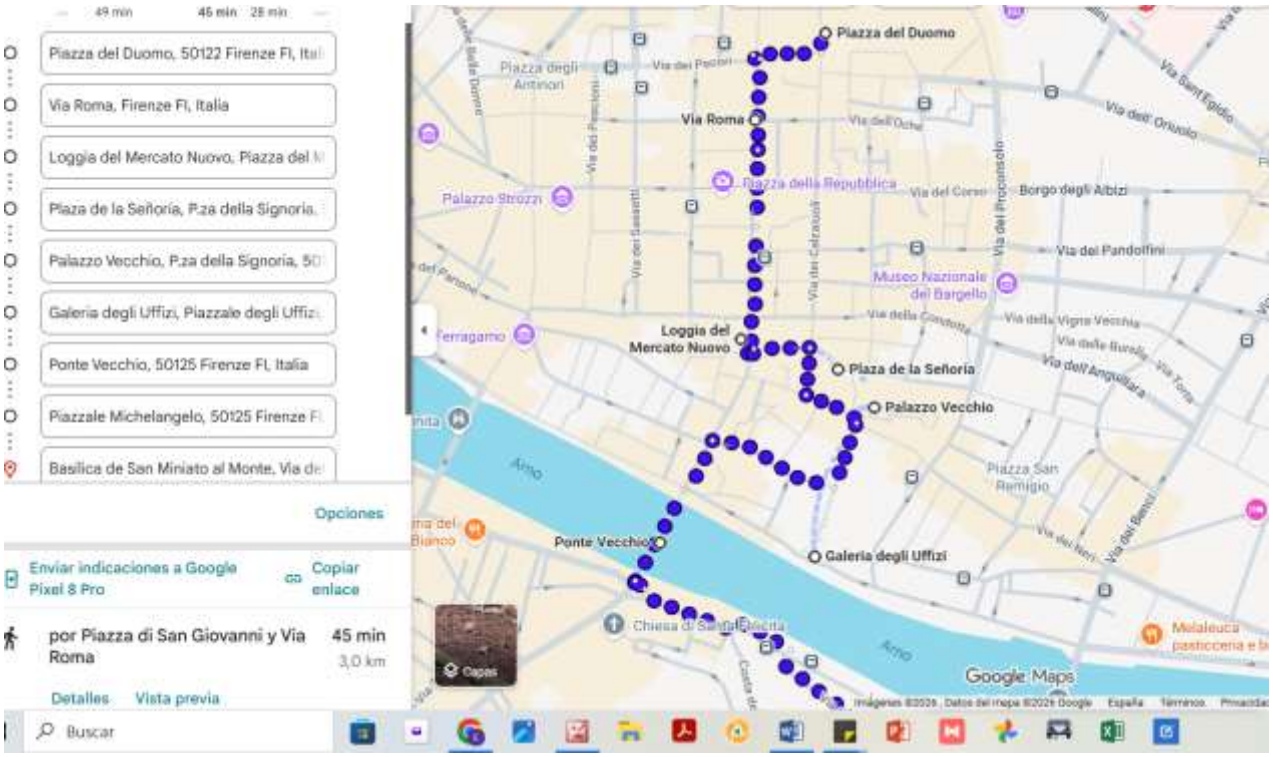

Piazza del Duomo

El complejo de la Piazza del Duomo en Florencia es una obra maestra gótica y renacentista formada por tres elementos principales revestidos de mármol blanco, verde y rosa. Incluye la Catedral de Santa María del Fiore (famosa por la cúpula de Brunelleschi), el Baptisterio de San Juan (de planta octogonal) y el Campanile de Giotto, una torre exenta dedicada al bautismo y el culto.

- **Catedral de Santa María del Fiore (Il Duomo) (10,15-15,15**) Iniciada en 1296, representa el poder renacentista de la ciudad. Destaca su **imponente cúpula** diseñada por Filippo Brunelleschi, que fue la más grande del mundo en su época, y una fachada gótica recubierta

de mármol polícromo. 463 escalones de subida a la cúpula. Las pinturas de Giorgio Vasari y Federico Zuccari que representan el Juicio Final adornan el interior de la cúpula.
Fantásticas vistas de la catedral desde la **Via dei Servi**.

- **Baptisterio de San Juan (Battistero di San Giovanni): (11,15-17,15)** Uno de los edificios más antiguos, famoso por su planta octogonal y sus puertas de bronce (como la "Puerta del Paraíso"). Construido en mármol blanco y verde. Históricamente, era el lugar donde se bautizaban todos los ciudadanos, separado de la iglesia principal. Tiene en su interior un precioso mosaico bizantino. Además de este mosaico, el lugar más destacado de este edificio hexagonal, es la impresionante **Puerta del Paraíso de Ghiberti**, realizadas en bronce, que muestra escenas del Antiguo Testamento. Está situada en una de las paredes exteriores aunque, para evitar su degradación, las originales se conservan en el cercano Museo
- **Campanile de Giotto (Campanario):** Torre campanario independiente construida en el siglo XIV con un diseño estilizado de 84.7 metros de altura. Adornado con mármoles de colores y relieves, destaca por su armonía y la vista panorámica que ofrece sobre la cúpula.

Loggia del Mercato Nuovo

La ruta por Florencia continua bajando por la por la **Via Roma** hasta llegar a la **Loggia del Mercato Nuovo**. En este mercado cubierto, de mediados del siglo XVI, se venden souvenirs, artículos de cuero y flores, aunque su principal protagonista es una **famosa escultura de un jabalí de bronce**, conocido como **Il Porcellino**, del que cuenta la leyenda que si frotas con la mano su hocico, te dará suerte o volverás a Florencia.

Piazza della Signoria

A pocos metros andando de Il Porcellino, al final de la bonita Via Vacchereccia, se encuentra nuestra plaza favorita de la ciudad, la **Piazza della Signoria**.
En este amplio espacio rodeado de edificios medievales del siglo XIII se ubican algunos de los monumentos más importantes de Florencia como la fuente de Neptuno, las esculturas de Hércules y Caco, la copia de la escultura del David de Miguel Ángel y la **Logia dei Langi**, un **pequeño museo al aire libre** donde se encuentra la famosa estatua de Perseo con la cabeza de Medusa.
El edificio histórico más importante de la plaza es el **Palazzo Vecchio** con su característica torre de 94 metros de altura. Si dispones de tiempo es aconsejable visitar las salas del interior en la que destaca la enorme Sala del Cinquecento con pinturas en paredes y techos de Giorgio Vasari y una escultura de Miguel Ángel.

Piazza Santa Croce

Después de comer y tomarte un delicioso helado en **Venchi Cioccolato, Gelateria dei Neri**, **La Carraia in Santa Croce o en el Vivoli,** que sirve el famoso affogato (café con helado de vainilla), puedes recorrer las callejuelas del centro histórico como via Vigneia, Borgo dei Greci y via dei Neri hasta llegar a la **Piazza Santa Croce**, una bonita plaza rectangular con elegantes palacios del siglo XVI.
El lugar más importante de la plaza es la **Iglesia de Santa Croce**, conocida como el Panteón de Florencia al tener las tumbas de personajes históricos como Miguel Ángel, Lorenzo Ghiberti, Galileo Galiei y Maquiavelo, además del cenotafio de Dante Alighieri.

Galería Uffizi, una de las visitas del Florencia en un día

Al salir de la iglesia puedes pasear por la orilla del río Arno hasta llegar a la **Galería Uffizi**, la siguiente parada de la ruta por Florencia en un día.

Considerado uno de los mejores museos de Florencia, la Galería Uffizi tiene una de las **colecciones de arte más valiosas del mundo** con obras de grandes maestros como Leonardo da Vinci, Miguel Ángel, Rafael o Botticelli.

Ponte Vecchio

A pocos metros del museo se encuentra el **Ponte Vecchio**, un precioso puente de piedra medieval y **símbolo de Florencia**, con un interior lleno de joyerías y con vistas a las casas de colores de la orilla del río Arno, que no puedes dejar de cruzar al ser una de las cosas que hacer en Florencia imprescindibles.

Después de cruzar el puente puedes dar un pequeño **paseo por el barrio de Oltrarno hasta el puente de Santa Trinita** para tener una de las mejores vistas del Ponte Vecchio y el río Arno.

Piazzale Michelangelo

Al acercarse el atardecer puedes poner rumbo a la **Piazzale Michelangelo** para ver la puesta de sol en el **mejor mirador de Florencia**. Para llegar a esta plaza, situada en un pequeño cerro, puedes andar unos 20 minutos desde el Ponte Vecchio o coger la líneas 12, 13 y C3 de autobús. Si quieres unas vistas desde una perspectiva más alta, puedes subir hasta la **Basílica de San Miniato al Monte**.

Se puede coger un taxi desde cerca del ponte Vecchio.

Comida típica de Florencia

El bocadillo más típico y tradicional de Florencia es el **lampredotto**, un panino relleno de callos estofados (el cuarto estómago de la vaca) cocinados con verduras y servido con salsa verde. Otra opción extremadamente popular y viral, conocida por su pan crujiente, es la **schiacciata** (focaccia), famosa gracias a lugares como All'Antico Vinaio.

Se puede buscar un restaurante con terraza mirador para comer o cenar

Hay unos grandes almacenes La Rinascente, con restaurante con terraza panorámica que ofrece productos típicos de Toscana.

RECORRIDO

- Llegar lo más cerca posible de la plaza del Duomo, en coche o en taxi
- De la plaza del Duomo ir a la Piazza del Mercato – 350 m
- Hasta la Piazza de la Signoria – 190 m
- Hasta el Ponte Vechio – 350 m
- Piazzale de Michelangelo (mirador de Florencia) – en taxi

San Miniato

San Miniato es un hermoso pueblo medieval situado a medio camino entre Pisa y Florencia y es la parada perfecta a lo largo de la Vía Francígena para degustar comidas deliciosas (¡es la "capital" de la trufa blanca!). La disposición medieval de la ciudad ha permanecido intacta.