Dó

LIVRO NÚMERO **5**

Cristo, meu Mestre...

Leila Naylor Morris

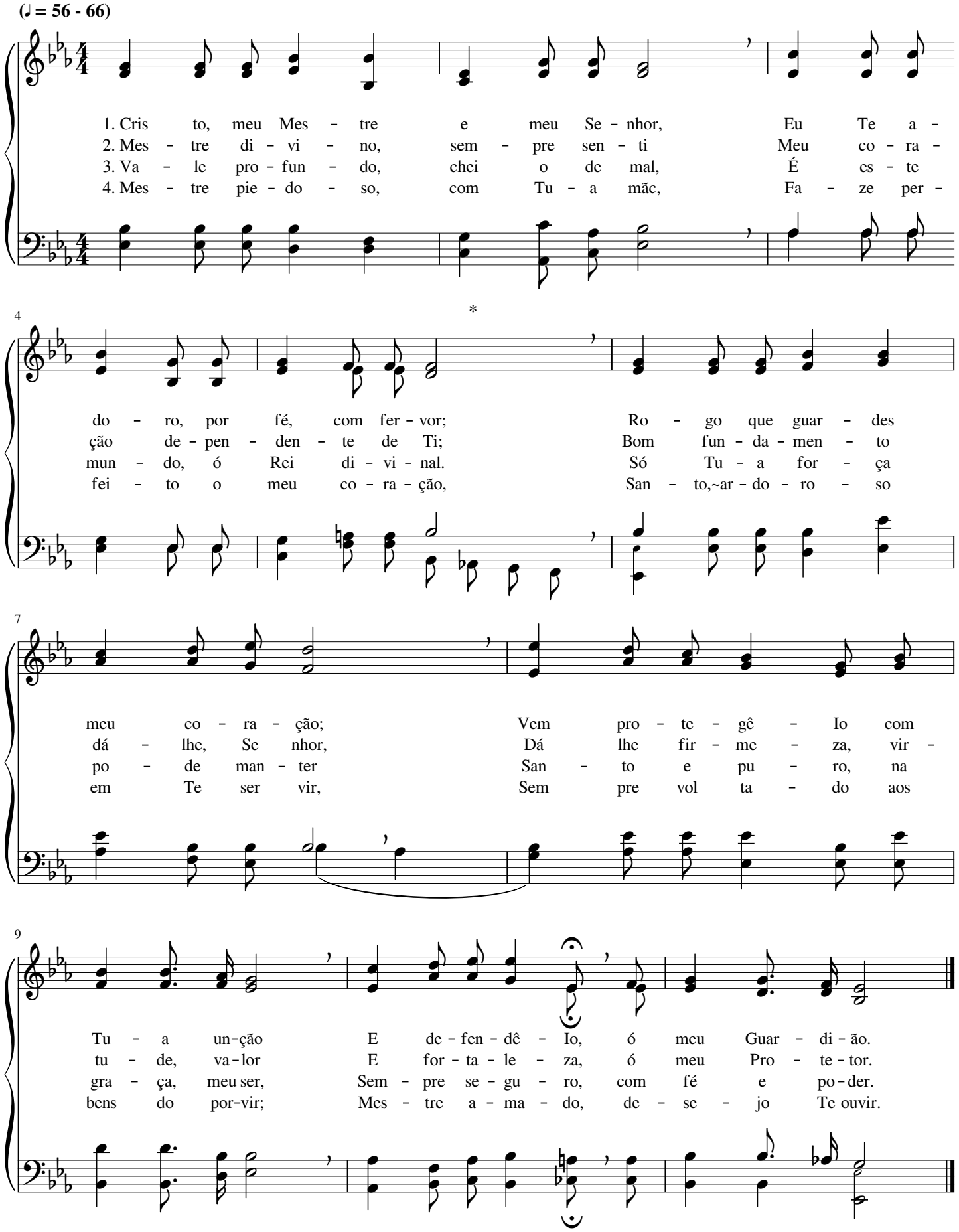

De Deus tu és eleita

Samuel Sebastian Wesley

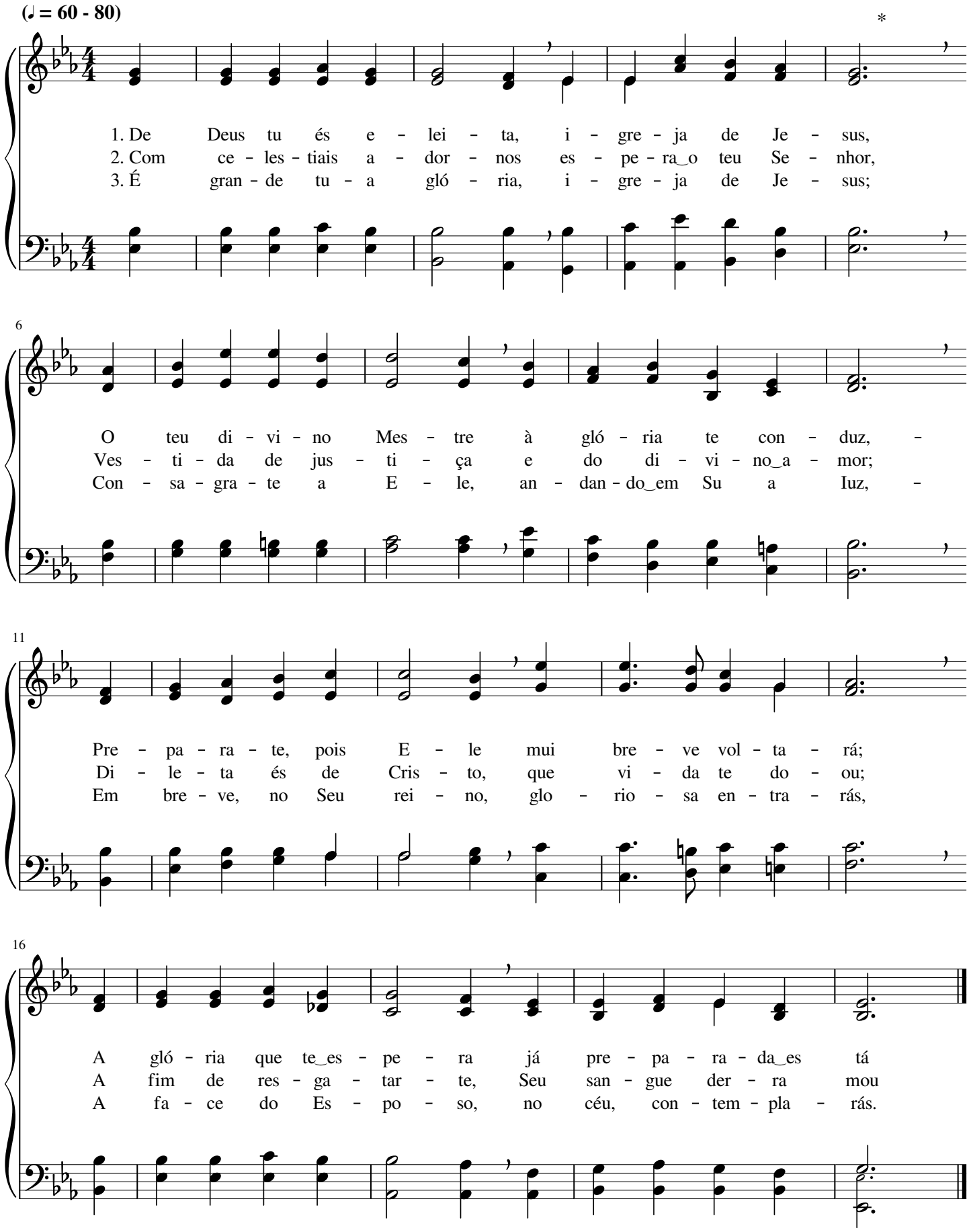

Faz-nos ouvir Tua voz

(♩ = 60 - 76)

1. Faz - nos ou vir Tu - a voz glo - ri - o - sa, Ó nos - so
2. Ó Je - sus Cris - to, ce - les - te Es - po - so, Vem con - du -
3. A Tu - a gre ja es - tá sea dor - nan - do Pa - raen con -

4

Mes - tre, fi - el Re - den - tor; - A Tu - a_i gre - ja, di -
zir - nos, por Teu gran - de_a - mor; Já an - te ve - mos, ó
trar - se Con - ti - go,ó Je - sus; Com san - tas ves - tes, es -

7

le - ta es - po - sa, Sen - te por Ti i - ne - fá - vel a - mor.
Rei ma - jes - to - so, A gló - ria_e - ter - na do Teu es - plen - dor.
tá a - guar - dan - do Ver Tu - a fa - ce no rei - no de Iuz.

10 Coro

Ó ca - ro Sal - va-dor; a Tu - a voz de_amor Nos gui - a pa - ra_o céu,

13

glo - rio - so lar; Pe - la Pa - la - vra vem nos con - so - lar.

Ouve a nossa oração

Bentley Deforest Ackley

(♩ = 112 - 138)

*

1. Nos - sos o - lhos pa - ra_os céus, ó Deus, nós le - van - ta - mos;
2. Re - fri - gé - rio ce - les - tial e bál - sa - mo pre - cio - so
3. No Teu tro - no, ó Se - nhor, re - ce - be nes - ta ho - ra

5

Con - fi - an - do_em Teu a - mor, a nos - sa voz al - ça - mos.
É sen - tir - Te_em nos - so ser, Pai san - to, glo - ri - o - so.
A hu - mil - de o - ra - ção do po - vo que Te_a - do - ra.

9 Coro

Ou - ve - a - nossa o - ra - ção Des - de_a Tua - ha - bi - ta - ção;

13

Tu - a bên - ção, Teu per - dão, Man - da,_ó Deus pie - do - so.

A Rocha celestial

Leila Naylor Morris

(♪ = 112 - 144)

1. Sá - bio_e pru - den - te se - rá o va - rão Que_a ca - sa na
2. Quem so - bre_a_a - rei - a qui - ser cons - tru - ir, Em vão tra - ba -
3. As tem - pes - ta - des e_os ven - tos vi - rão A to - dos, com

ro - cha er - guer,_ Sem - pre te - rá e - fi - caz pro - te - ção,
lha - do te - rá, Pois su - a ca - sa vi - rá a ca - ir;
gran - de fu - ror; Mas os que so - bre a Ro - cha es - tão,

Pois na - da a po - de_a - ba - ter.
Em fal - so_a - li - cer - ce_es - ta - rá. A Ro - cha
Fir me - za te - rão no Se - nhor.

Coro

ce - Ies - ti - al É Cris - to,_o Fi - lho de Deus, O Fun - da -

men - to_e - ter - nal De quem bus - ca_o rei - no dos céus.

Glória ao Justo, fiel Cordeiro!

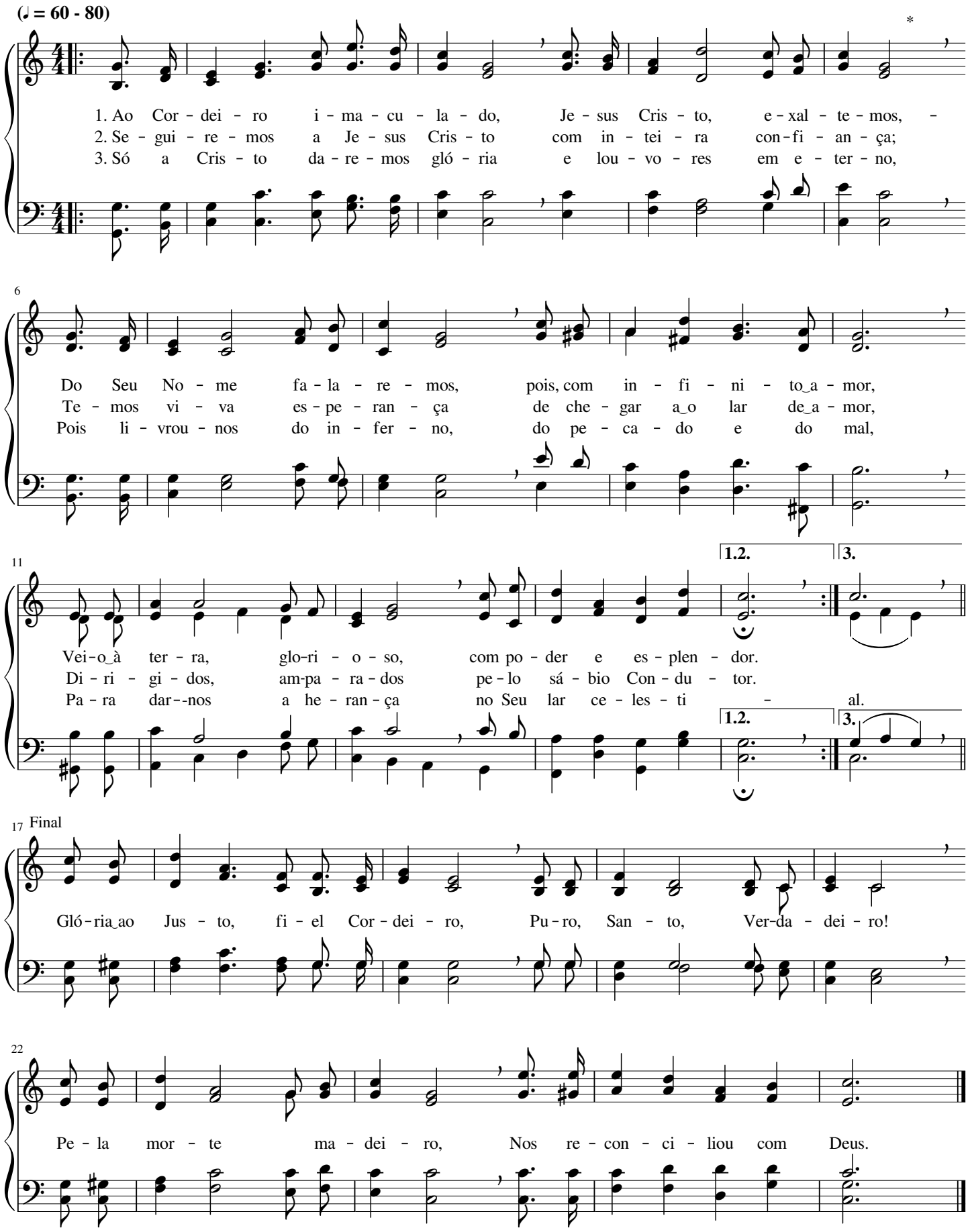

Granjeai, granjeai os talentos

João Dieners

(𝅗𝅥 = 80 - 100)

1. Os ta - len - tos Je-sus nos tem da - do, Dons ce - les - tes de
2. Se em tu - do nós for - mos pru - den - tes, Se fi - éis o Se-
3. Di - li - gen - tes o-brei - ros se - ja - mos, Pois os fru - tos Je-

5

gran - de va - lor, - Nós de - ve - mos, com to - do o cui - da - do,
nhor nos a - char, Her - da - re - mos Seus bens per - ma - nen - tes
sus vai pe - dir, - Os ta - len - tos, ja-mais es - con - da - mos,

9

Coro

Gran - je - á - los, ser-vin - do ao Se - nhor.
No re - pou - so da gló - ria sem par. Gran - je - ai, gran - je
Se qui - ser - mos a gló ria fru - ir.

14

ai os ta - len - tos; So - bre o mui - to o Se-nhor vos po - rá;

18

Vi - gi - ai e es-tai sem-pre a - ten - tos, Eis que E - le à por - ta es - tá.

Oh! Vem, sim, vem

Peter Philip Bilhorn

(♪ = 112 - 138)

*

1. Nes-ta ter-re-na vi-da, ó jus-to Re-den-tor,
2. No mun-do há vai-da-de, mui-ta tris-te-za e dor,
3. Do céu Te es pe-ra-mos, glo rio-so, e-ter-no Rei;

5

São gran-des os com-ba-tes aos Teus fi-êis, Se-nhor.
Mas Teus re-mi-dos sen-tem a Tu-a paz e a-mor.
Tu ês ve-raz Pas-tor e nós so-mos Tu-a grei.

9

Coro

Oh! Vem, sim, vem nos a-le-grar, Se-nhor;

13

És nos-sa Es-pe-ran-ça e nos-so De-fen-sor.

Luminosa é a senda

Silas Jones Vail

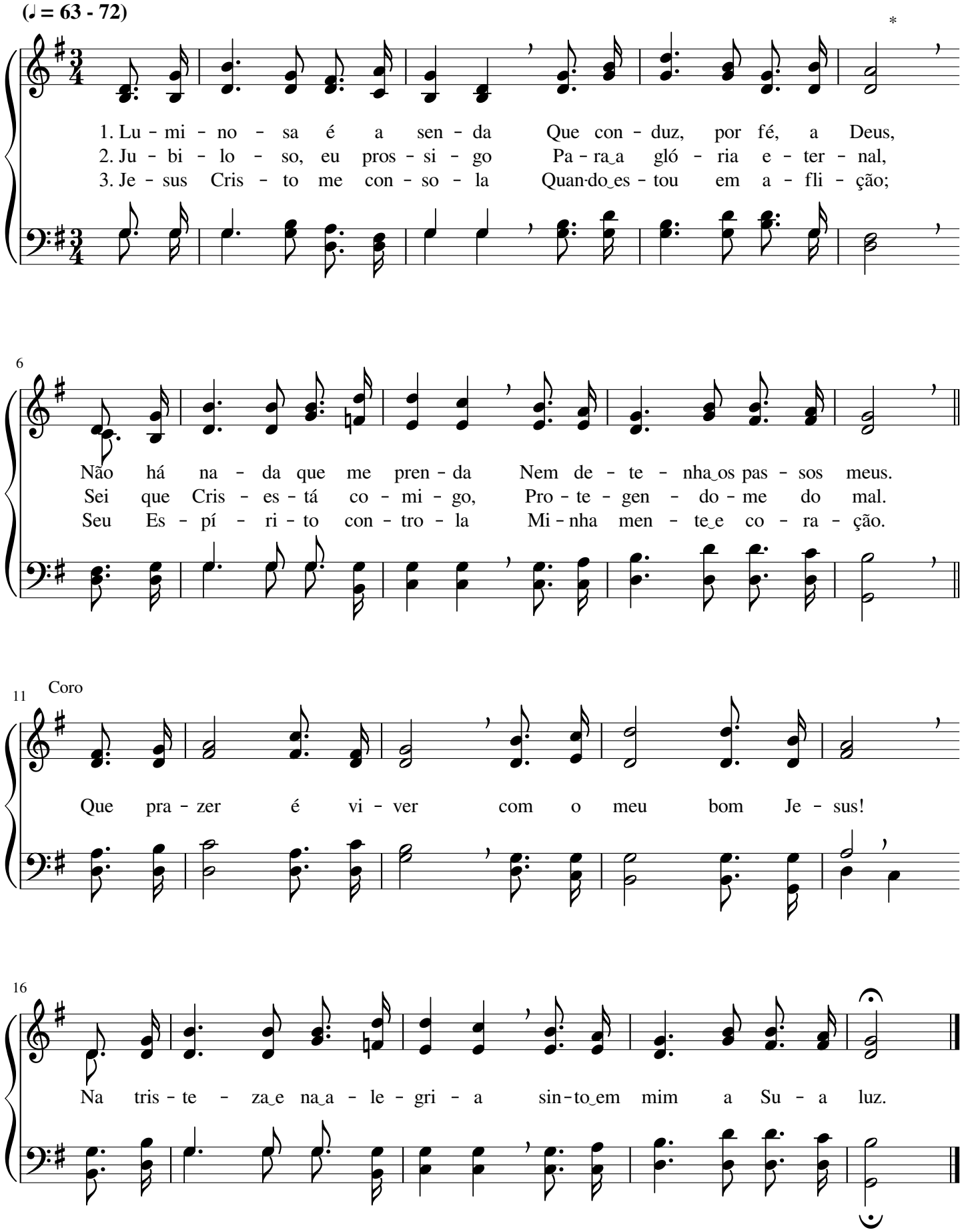

Prossegui vitoriosos em Cristo

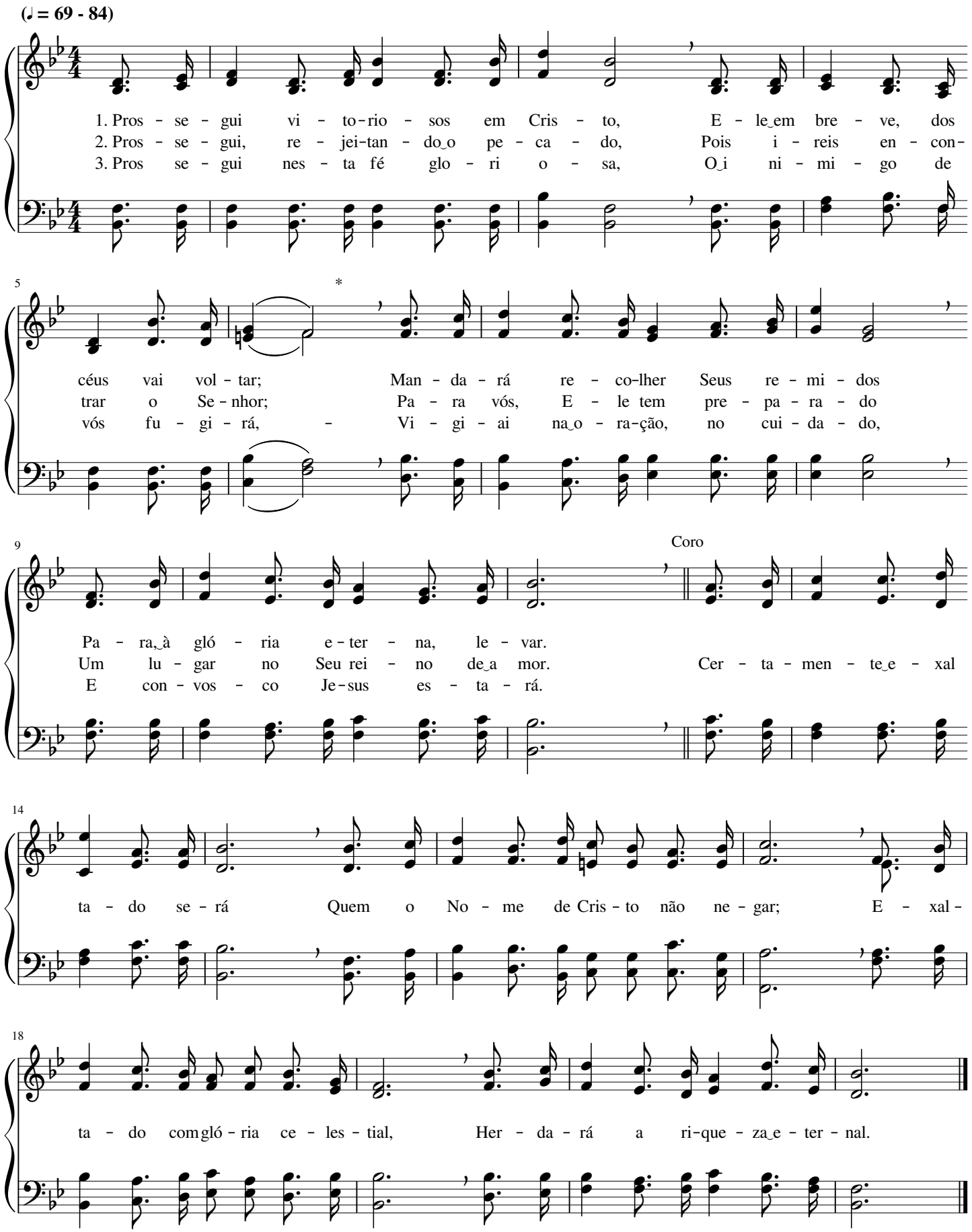

Ó igreja de Deus, resplandece

William Savage Pitts

(♩ = 72 - 84)

1. Ó i - gre - ja de Deus, res - plan - de - ce E‿a - le - gra - te, de
2. És i - gre - ja for-mo - sa e‿a - ma - da Por Cris - to, o teu
3. A glo - rio - sa‿e ce-les - te ci - da - de I - rás, com Je sus,

5

co - ra - ção, Es - pa - lhan - do‿a se-men - te ce - les - te, A - nun-
Sal - va - dor, Que te quer sem - pre mais a - dor - na - da De jus-
Sal - va - dor; Lá há paz, gran - de‿a-mor, san - ti - da - de; Lá ve-

9

Coro

cian - do‿a ve-raz sal - va - ção.
ti - ça‿e su-bli - me a - mor. Tu és a i - gre - ja de Je - sus
rás o Fi el Cri - a - dor.

14

Cris - to,‿o Cor - dei - ro, Que tem o Seu tro - no nos céus; E - le,‿o

18

Jus - to, Fi-el, Ver - da - dei - ro, Te da - rá as pro-mes - sas de Deus.

Sempre em Jesus confiarei

James Milton Black

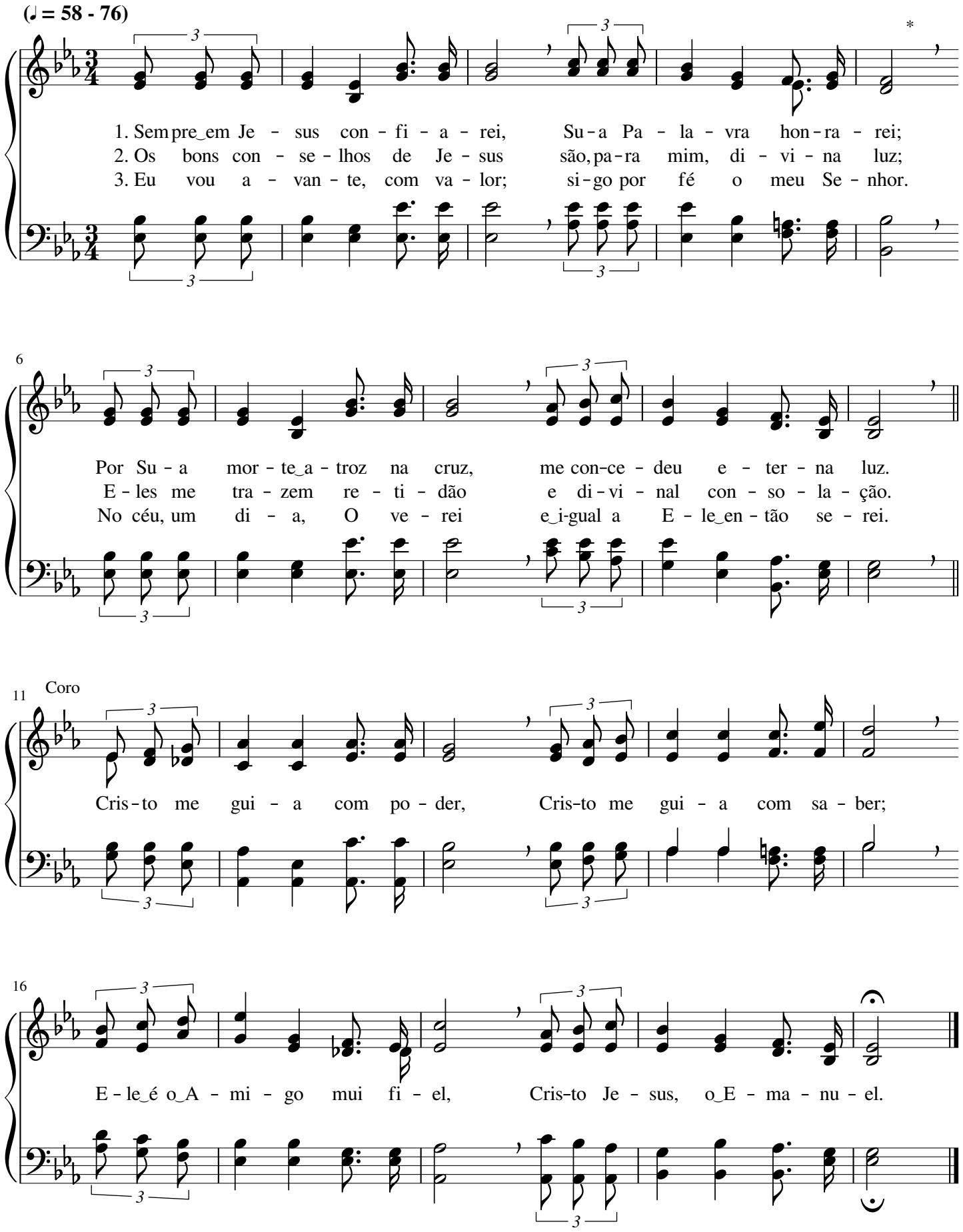

Confiemos em Deus

Stephen Vincent Benet

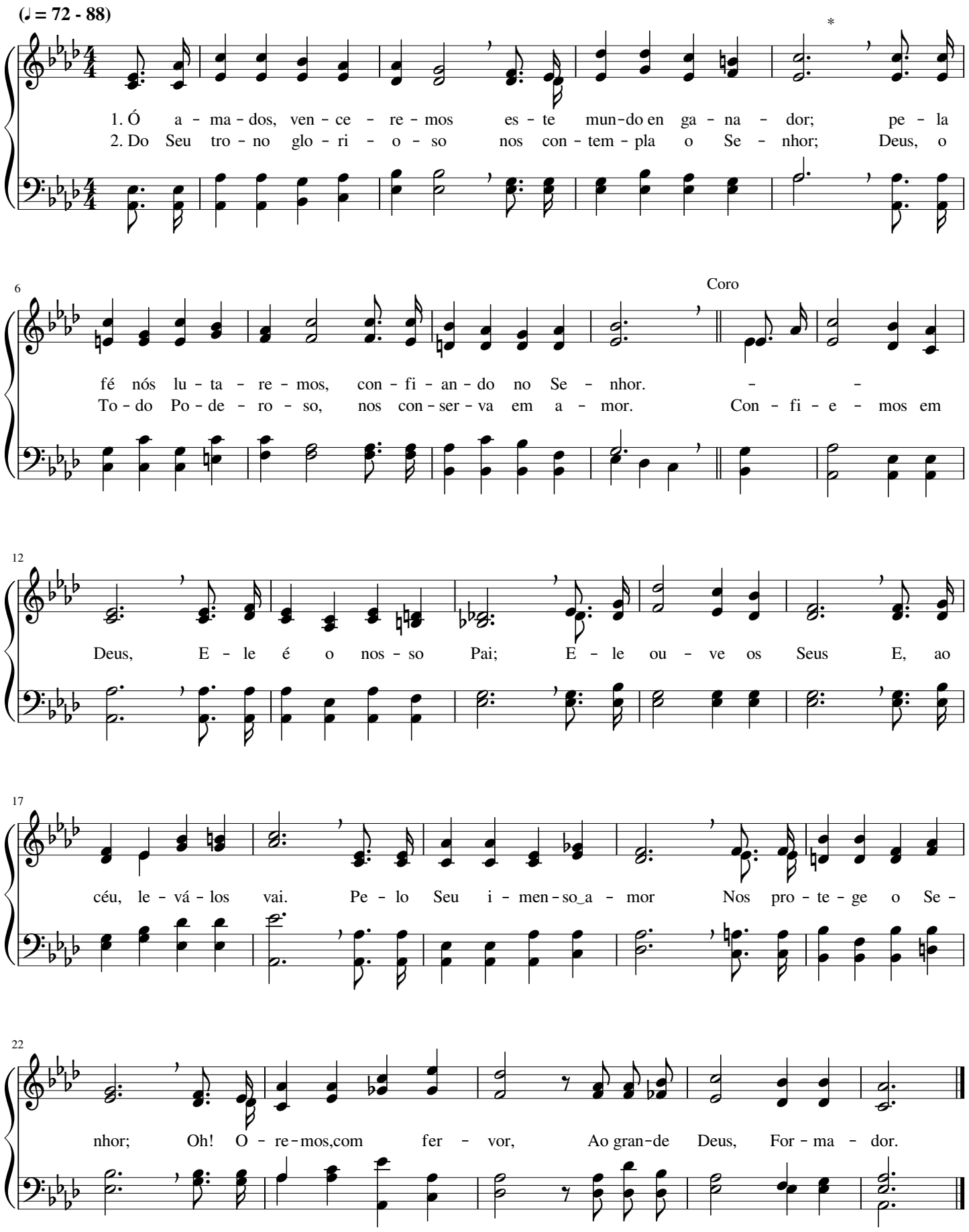

Manda os Teus dons celestes

(♪ = 112 - 144)

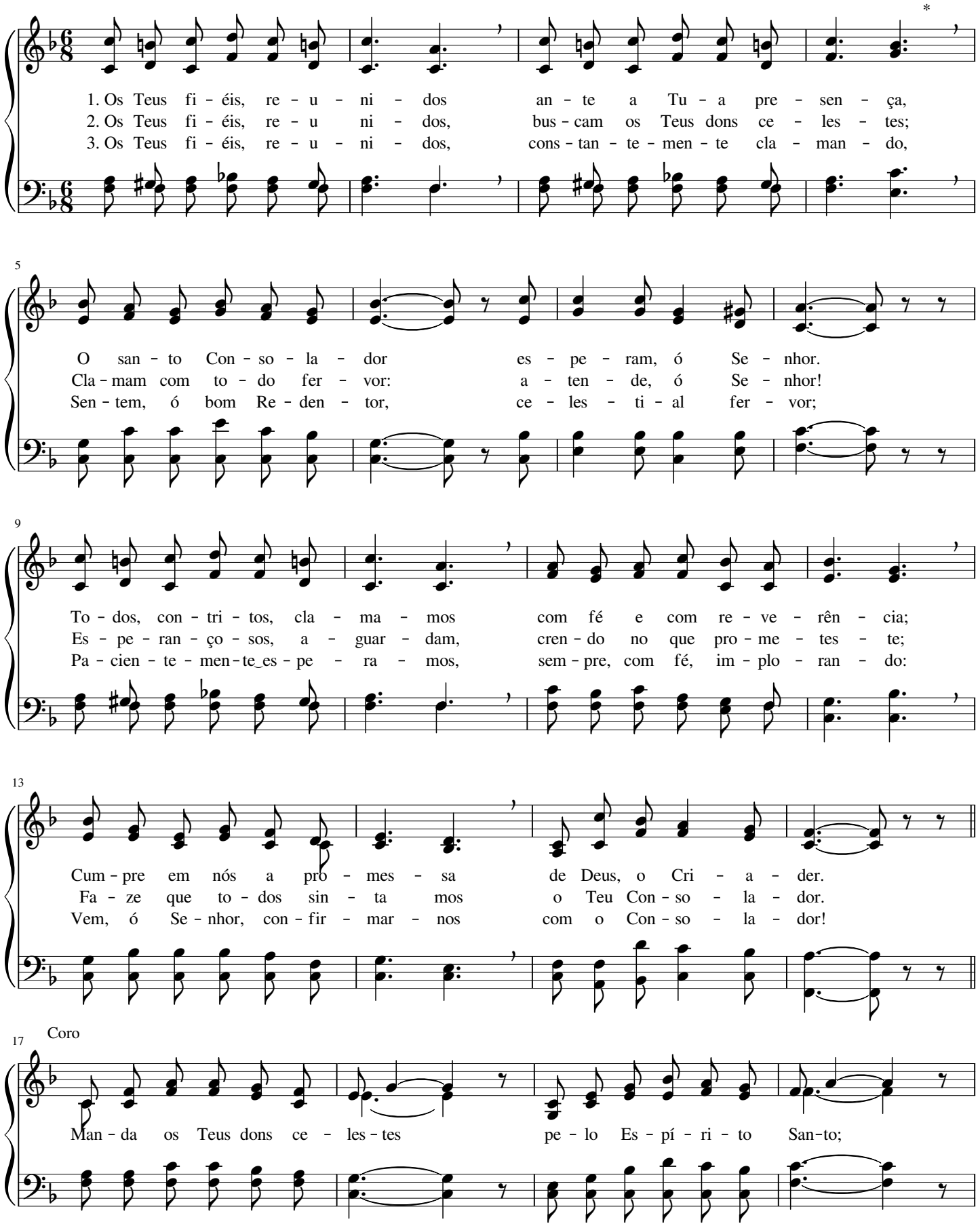

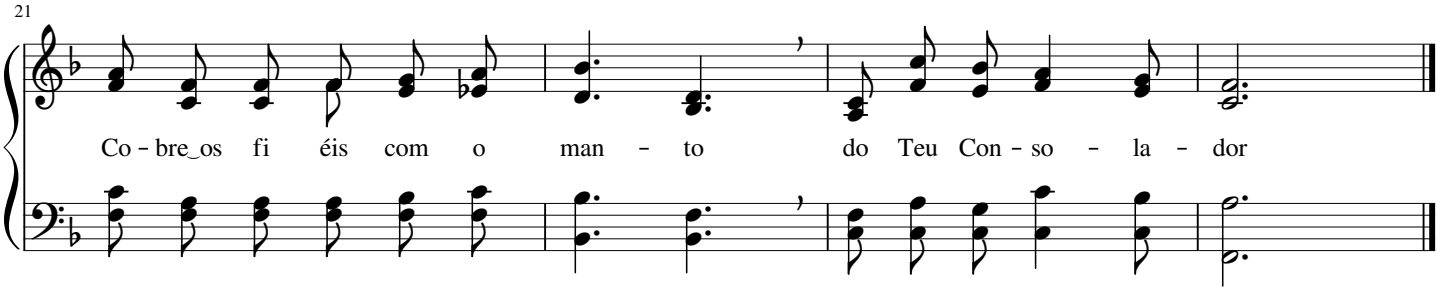

15

Ó alma que choras

Philip Paul Bliss

(♪ = 108 - 132)

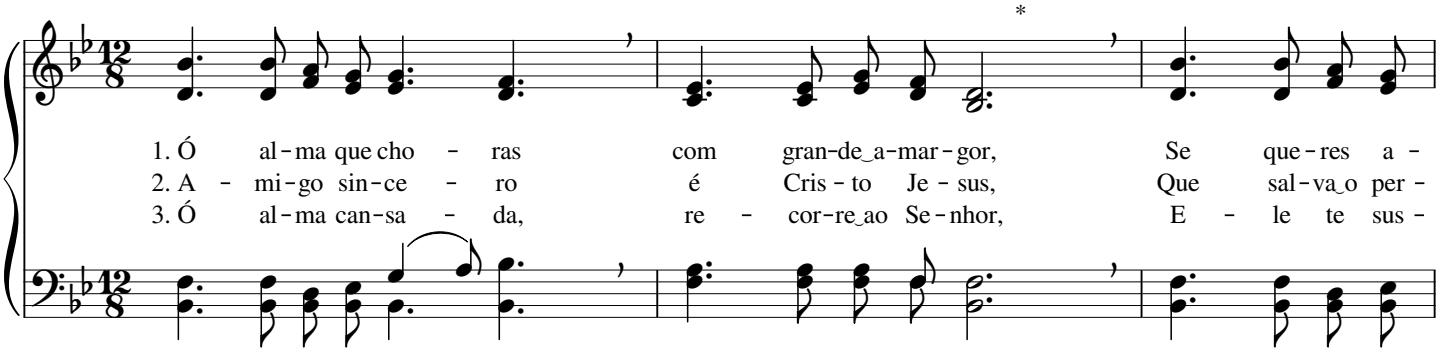

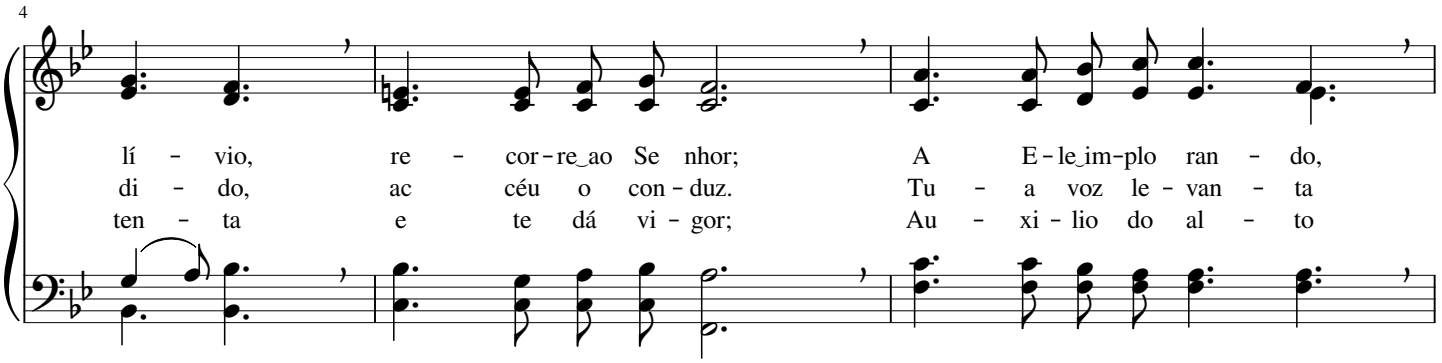

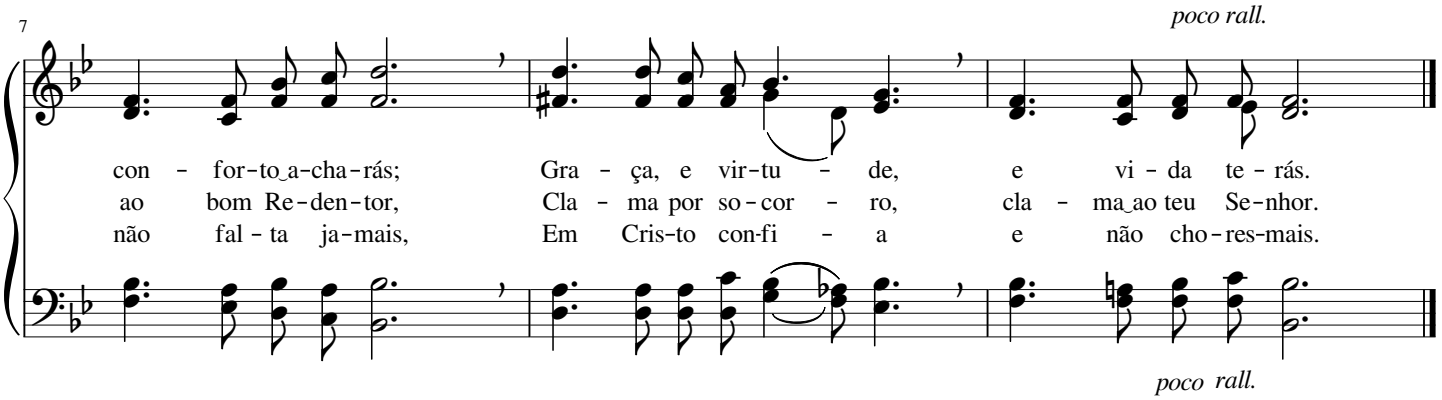

Promessa excelente

Charles Hutchinson Gabriel

(♩ = 100 - 120)

1. Pro - mes - sa_ex - ce - len - te fi - zes - te, ó Deus, Fi - el cum - pri - men - to_a
2. Oh! Vem des - per - tar - nos, a ma - do Se - nhor; O_Es - pí - ri - to San - to
3. O Teu San - to_Es - pí - ri - to nos gui - a - rá Em to - da ver - da - de,

5

Pa - la - vra te - rá; - Sen - tir Teu Es - pi - ri - to que - rem os Teus;
en - vi - a dos céus; - Com fé a - guar - da - mos o Con - so - la - dor,
jus - ti - ça e_a - mor; - Por E - le Teu po - vo_en - si - na - do se - rá;

9

Coro

Teu po - vo cla - man - do es - tá.
Que faz vir - tu - o - ses os Teus. En - vi - a, ó Deus, por a
Teu Dom a - guar - da - mos, Se - nhor.

14

mor, Teus dons pe - Io Con - so - la - dor. Vem nos re - ves - tir

18

de po - der di - vi - nal; Vi - si - ta - nos, Pai e - ter - nal.

Ó Senhor, vem visitar-me

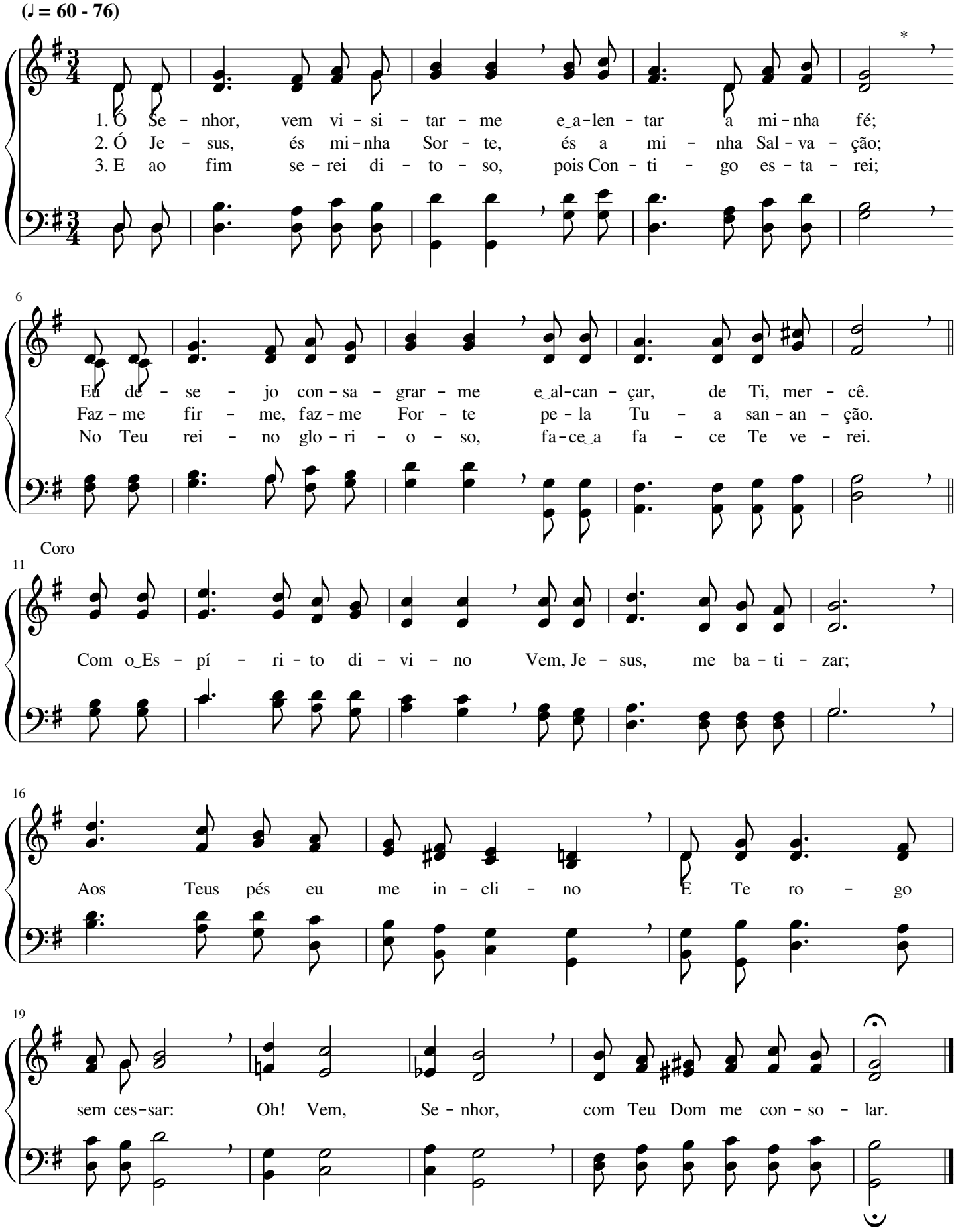

É Jesus meu Refúgio

Charles Austin Miles

(♩ = 76 - 92)

1. Gran - de é a tor - men - ta e a tri - bu - la - ção,
2. Ao Se - nhor, mais u - ni - do eu al - me - jo vi - ver
3. Vou, com fé no meu Mes - tre, a tor - men - ta_en - fren - tar,

6

Mui - tos são os com - ba - tes, gran - de, a ten - ta - çãc;
E cum - prir, nes - te mun - do, Scu glo - rio - so que - rer;
Mes - mo que for - te - men - te e - la se le - van - tar, -

11

Mas Je - sus, meu Ro - che - do e fi - el Guar - di - ão,
Os Scus pas - ses se - guin - do, eu i - rei re - ce - ber
Com Je - sus, a vi - tó - ria eu i - rei al - can - çar,

16

É a For ta - le - za que dá pro - te - ção.
Mais for - ça_e co - ra - gem, a tim de ven - cer.
Pois Su - as pro - mes - sas nãc po - dem fa - lhar.

Coro

21

Je - sus meu Re - fú - gio, meu fi - el Pro - te - tor,

26

E n'E - le a - bri - ga - do te - rei Seu vi gor;

31

Ca - da di - a que pas - sa, sin - to mais Seu a - mor

36

a vi da ce - les - te do meu Sal - va - dor.

Manda-nos Teu Poder

Barney Elliott Warren

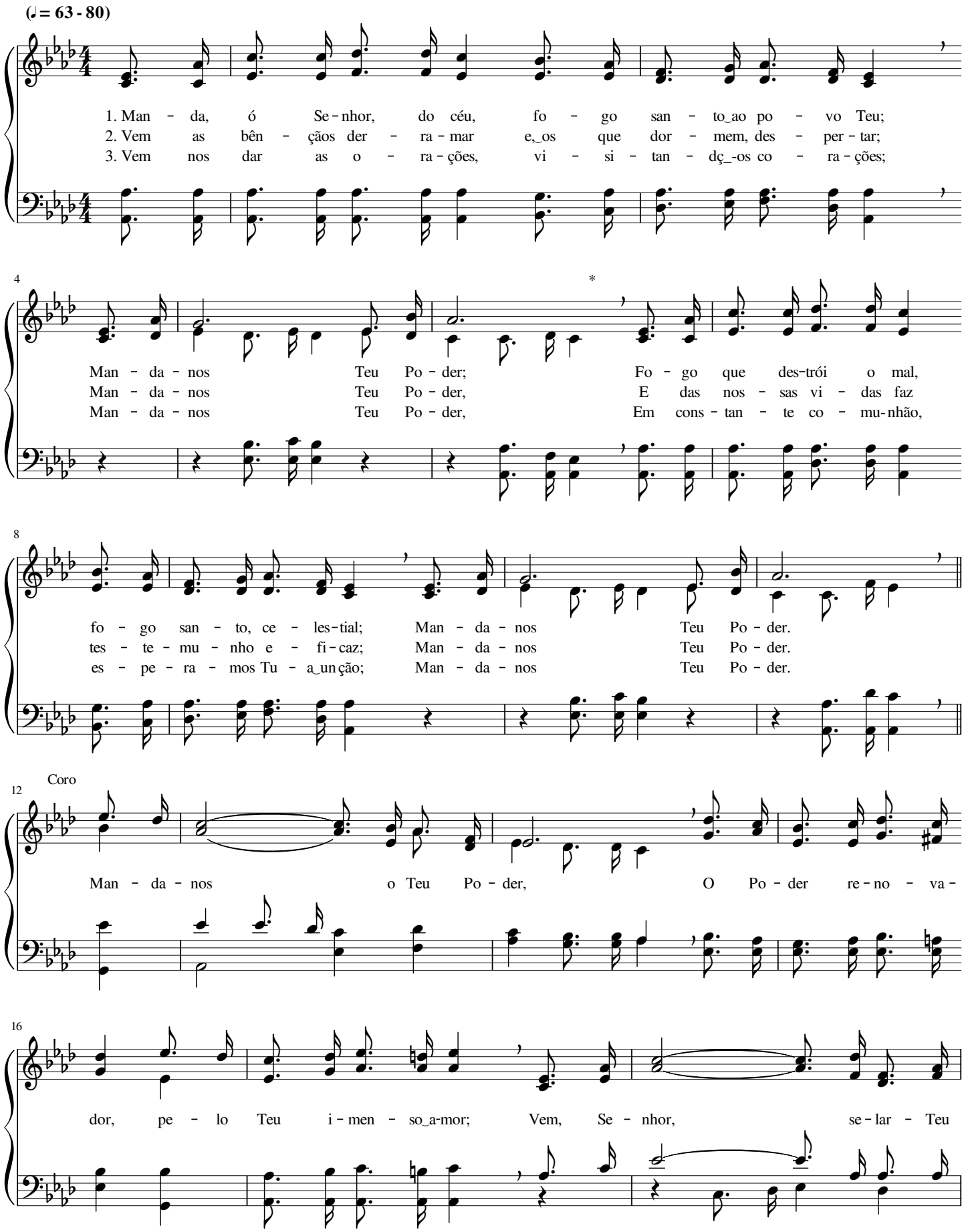

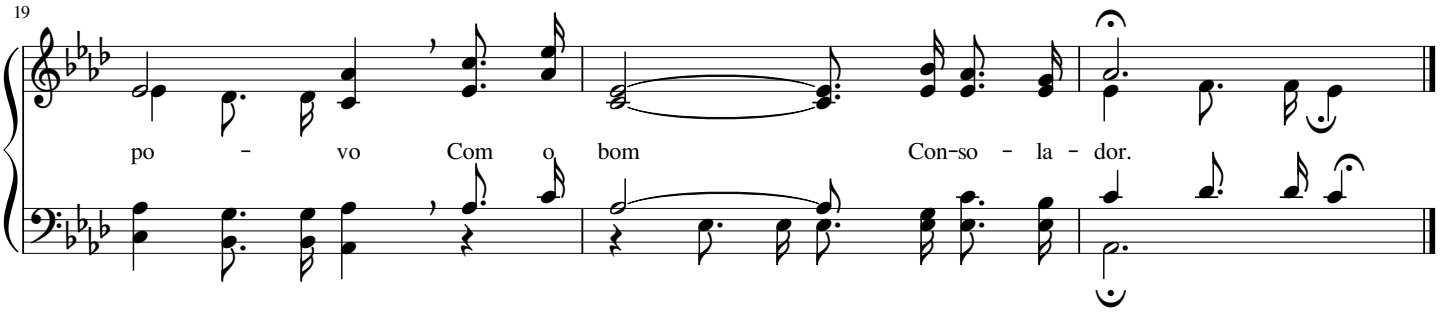

20 Teu Espírito derrama

Charles Davis Tillman

(♩ = 72 - 84)

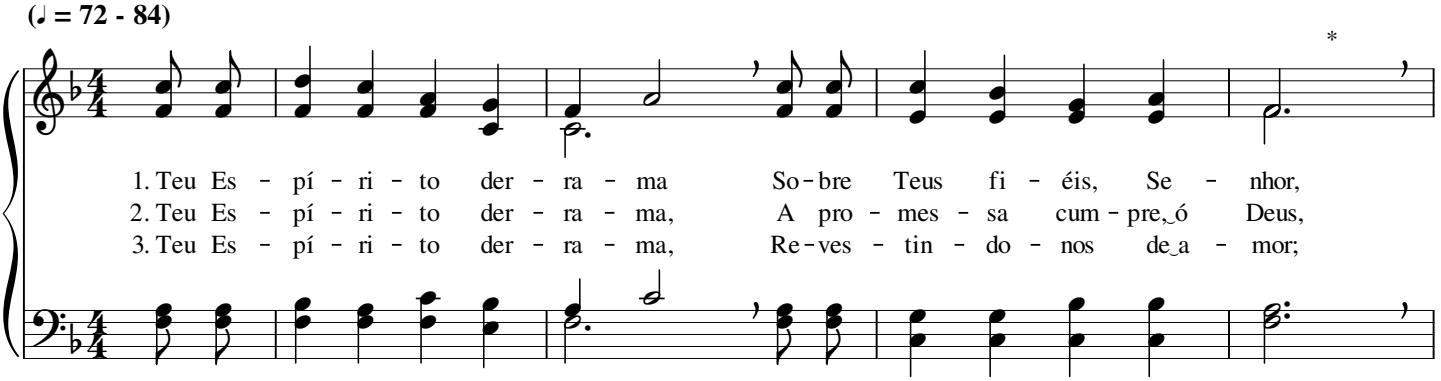

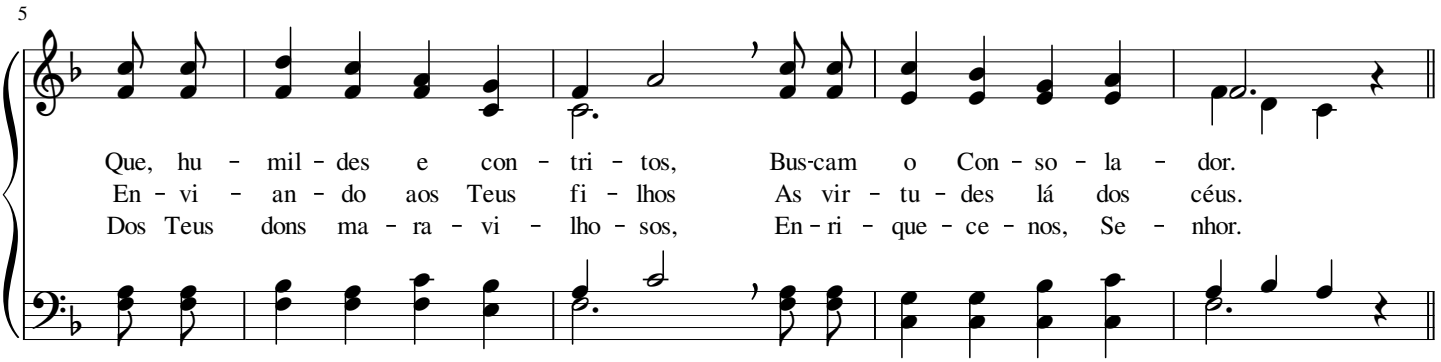

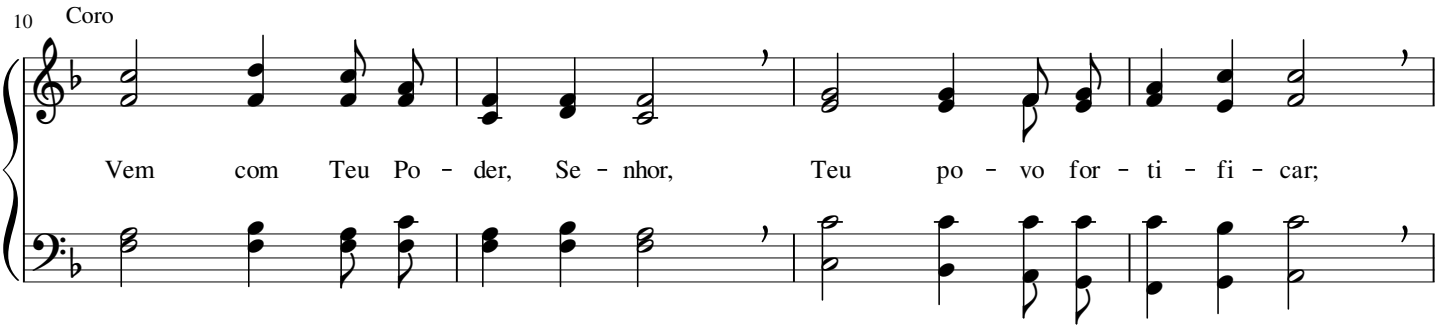

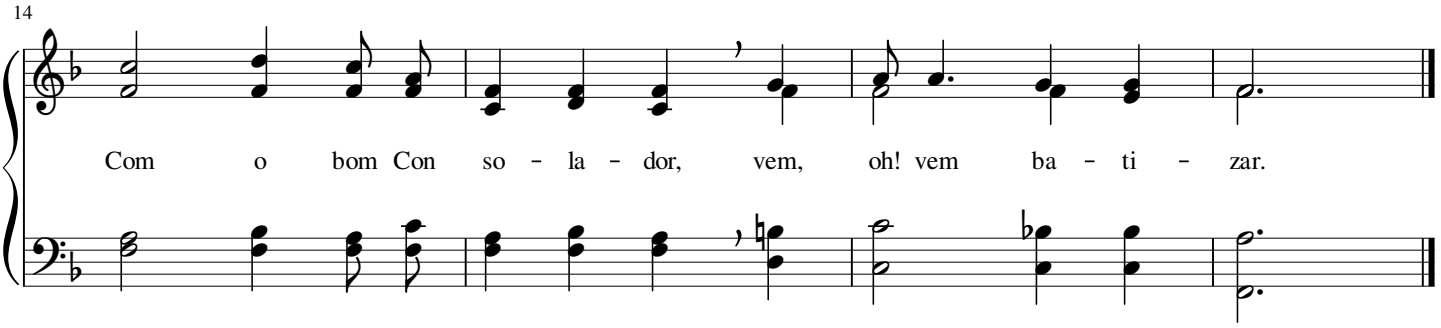

Não mais oprimidos seremos

Frederick Martin Lehman

(♪ = 116 - 138)

1. Não mais o - pri - mi - dos se - re - mos Na vol - ta do
2. Nao mais per - se - gui - dos se - re - mos Na vol - ta do

5

nos - so Se - nhor; A voz es - pe - ra - da_ou - vi - re - mos: "Oh!
nos - so Se - nhor; Dei - xan - do_es-te mun - do, i - re - mos Ao

9

Vin - de!", di - rá_o Sal - va - dor; A vi - da e - ter - na com
céu, nos - sa Pá - tria de_a - mor; Na - que - la ci - da - de glo -

12

gló - ria Te - re - mos, por Cris - to, nos céus; Com - ple - ta se -
rio - sa, Lu - gar de e - ter - no_es - plen - der, A_he - ran - ça di -

16

1. 2.

rá a vi - tó - ria Ao ver - mos a fa - ce de Deus.
vi - na, pre - cio - sa, Te - re - mos de Deus, Cri - a - dor.

1. 2.

21 Final

A vol - ta de Cris - to glo - rio - so Se - rá com

25

der e_es - -plen - dor, De - ve - mos es - tar re - ves - ti - dos De

29

gra - ça, jus - ti - ça e_a - mor. I - re - mos en - tão, ó que -

32

ri - dos, Des-fru - tar a he - ran - ça_e - ter - nal, Pois Je - sus nos da -

36

rá a co - ro - a re - al, No di - to - so lar ce - les - ti - al.

Guia-me, ó Senhor

William James Kirkpatrick

(♪ = 104 - 132)

Gui - a - me, ó Se - nhor, na ful - gu - ran - te luz;
Gui - a - me, bom Je - sus, des - can - so eu te - rei;
Gui - a - me, Sal - va - dor, na Tu - a san - ta lei;

5

Dâ - me mais do a - mor, que à gló - ria me con - duz.
Re - ge - me pe la luz que vem de Ti, meu Rei.
Guar - da - me em a - mor, Teu No - me ben - di - rei.

9 Coro

Gui - a - me, gui - a - me com Tu - a mão, Se - nhor;

13

Guar - da - me, guar - da - me do mun-do en - ga - na - dor.

O Senhor é o meu Pastor

Ira David Sankey

(♩ = 96 - 120)

1. O Se-nhor é o meu Pas-tor, na - da dei - xa - rá me fal - tar;
2. Se eu ti - ves - se que an-dar pe - Io va - le da mor-te ó Deus;
3. U - ma me - sa pa - ra mim, ó Se-nhor, Tu vens pre - pa rar; -

5

Com a Su - a man - si - dão, em ver des pas - tos faz - me an-dar;
Eu não te - me - ri - a o mal, por-quan to es tou nos bra - ços Teus;
Com Teu ó - leo vens me un-gir, Fa zes meu cá - lix trans - bor - dar;

9

Re - fri - gé - rio, fé e paz mi - nha al - ma n'E - le chou,
Tu - a va - ra, ó Se-nhor, me con - ser - va em re - ti - dão,
A bon-da - de, a mer-cê so - bre mim con - tem - pla - rei;

13

Nas ve - re das ce - les-tiais, os meus pas - sos Je - sus fir-mou.
Teu ca - ja - do di - vi - nal traz con-for - to e con - so - la - ção.
Mas mo - ra - das do meu Deus pa - ra sem - pre ha - bi - ta rei.

Dá-me graça, Senhor

(♩ = 88 - 100)

1. Dá - me gra - ça, Se - nhor, pa - ra sem - pre Te mar Com in - ten - so e pro -
2. Com di - vi na a - fei - ção que - ro sem - pre hon - rar E tam - bém ser fi -
3. Es - se e - lo de a - mor sem - pre me faz lem - brar Quan - to a - mas - te mi -

5

fun - do a - mor * Que pro - ce - de de Ti, glo - ri - o - so Se -
e, ser - v; - dor; Es - se men - so a - mor que de Ti vem, Se -
nh'al - ma, Se - nhor; Que - ro sem - pre sen - tir, cul - ti - var es - se a -

9

Coro

nhor, E me faz Teus con - se lhos guar - dar.
nhor, Me en - si - na~_-ao Teu No - mç_-e - xal - tar. - Que - ro a - mar - Te com
mor, A - guar - dan - do, com fé, Teu vol - tar.

14

to - do fer - vor, A - do - rar - Te, meu bom Sal - va - dor; Vem, Com

18

Tu - as vir - tu - des, cin - gir O Teu ser - vo, que quer Te ser - vir.

Um grande bem, precioso bem

Edward Francis Rimbault

(♩ = 54 - 72)

1. Um gran - de bem, pre - cio - so bem, eu re - ce - bi do Cri - a - dor
2. Que gran- - de bem, pre - cio - so bem! Eu sir - vo_a Deus, o For - ma - dor,
3. É gran - de bem, pre - cio - so bem, vi - ver na fé, ter paz com Deus,

Que me cha - mou e re - ve - lou, por com - pai - xão, o Re - den - tor;
Que pa - ra Si me se - pa - rou; re - mi - do sou do Sal - va - dor;
Par - ti - ci - par, com os fi - éis, dos e - ter - nais te - sou - ros Scus;

O Seu que - rer eu com-preen - di e pe - ca - dor eu me sen - ti;
Pu - ri - fi - cou meu co - ra - ção, me con - ce - deu o Seu per - dão;
Sou mui fe - liz, pois al - can - cei lu - gar nos céus, por Cris - to,_o Rei;

Meu co - ra - ção se que-bran - tou, to - do_o meu ser se trans - for - mou;
A - té o fim do meu vi - ver, Seu san - to_a - mor a - nun - cia - rei;
A Deus, o Pai, e a Je - sus e - xal - ta rei com to - do~o~a - mor;

Eu sou fe - liz, ben di - go_a Deus; com sal - va - ção me_a - gra - ci - ou.
Com a un - ção do Cri a - dor, de to - do_o mal me_-a-fas - ta - rei.
O ga - lar - dão re - ce - be - rei das san - tas mãos do Re - den - tor.

Julga-me, Senhor

William James Kirkpatrick

(♩ = 69 - 88)

1. Jul - ga - me, Se - nhor, pois a - mo Tu - a lei;
2. Dian - te dos meus o - lhos Teu fa - vor es - ta:
3. Em ca - mi - nho pla - no os meus pés es - tão,

3

Con - fi - an - do em Ti, ja - mais va - ci - la - rei;
Ben - a - ven - tu ran - ça que i - gual não há;
No ca - mi - nho que con duz à sal - va - ção;

5

Vem, ó Deus, com Teu fa - lar, mi - nha al - ma sus - ten - tar,
Que - ro, j Deas, Te a - gra - dar e Teu rei - no al - can - çar;
Nas con - gre ga - ções, ó Deus, con - ta - rei os fei - tos Teus,

7

Que - ro en jus - ti - ça sem - pre ca - mi - nhar.
Vem, com a Pa la - vra, me pu ri - fi - car.
Pois Tu can - ce - las - te os pe - ca - dos meus.

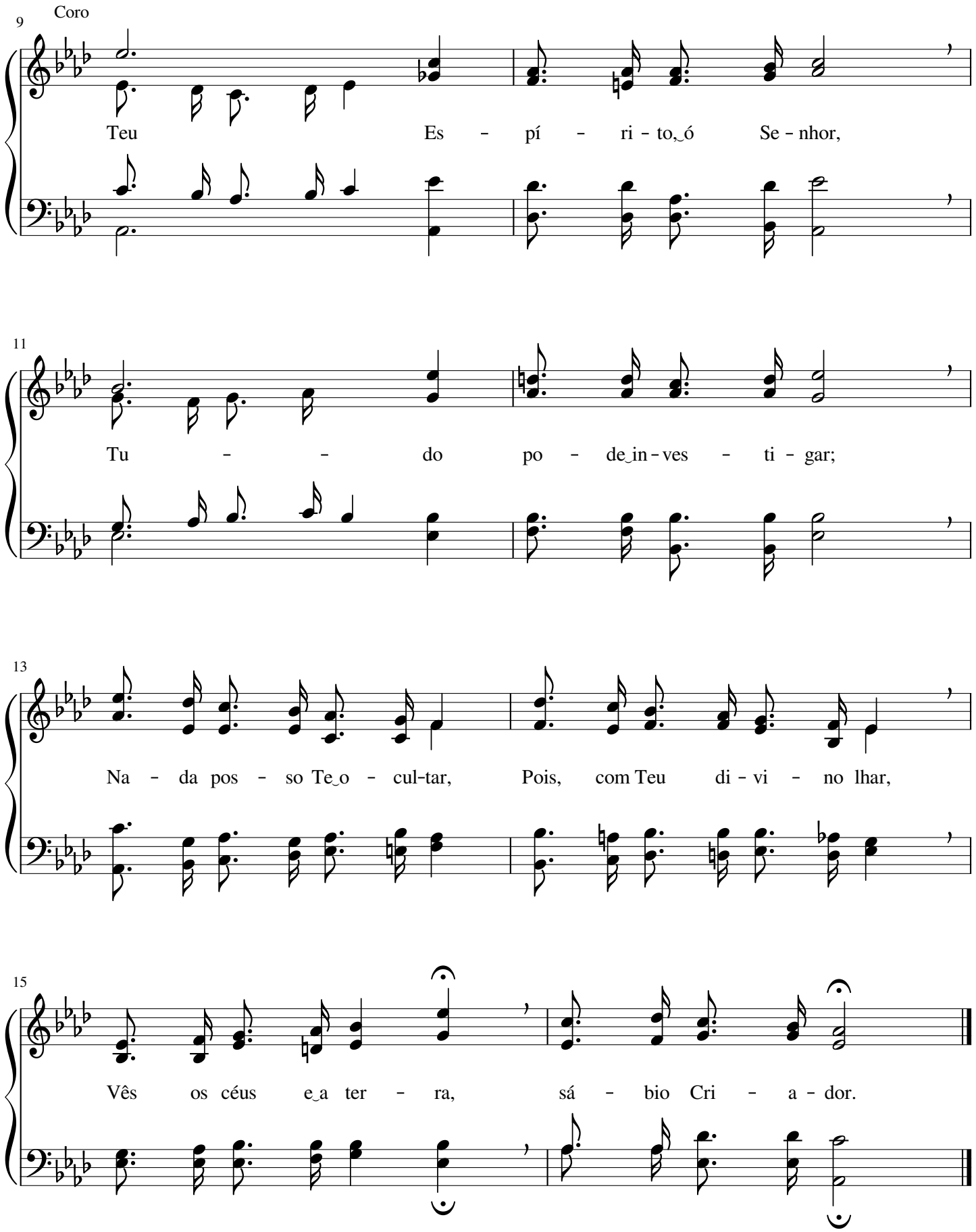
9
Coro
Teu Es - pí - ri - to, ó Se - nhor,
11
Tu - - do po - de in - ves - ti - gar;
13
Na - da pos - so Te o - cul-tar, Pois, com Teu di - vi - no lhar,
15
Vês os céus e a ter - ra, sá - bio Cri - a - dor.

O Senhor é minha Luz

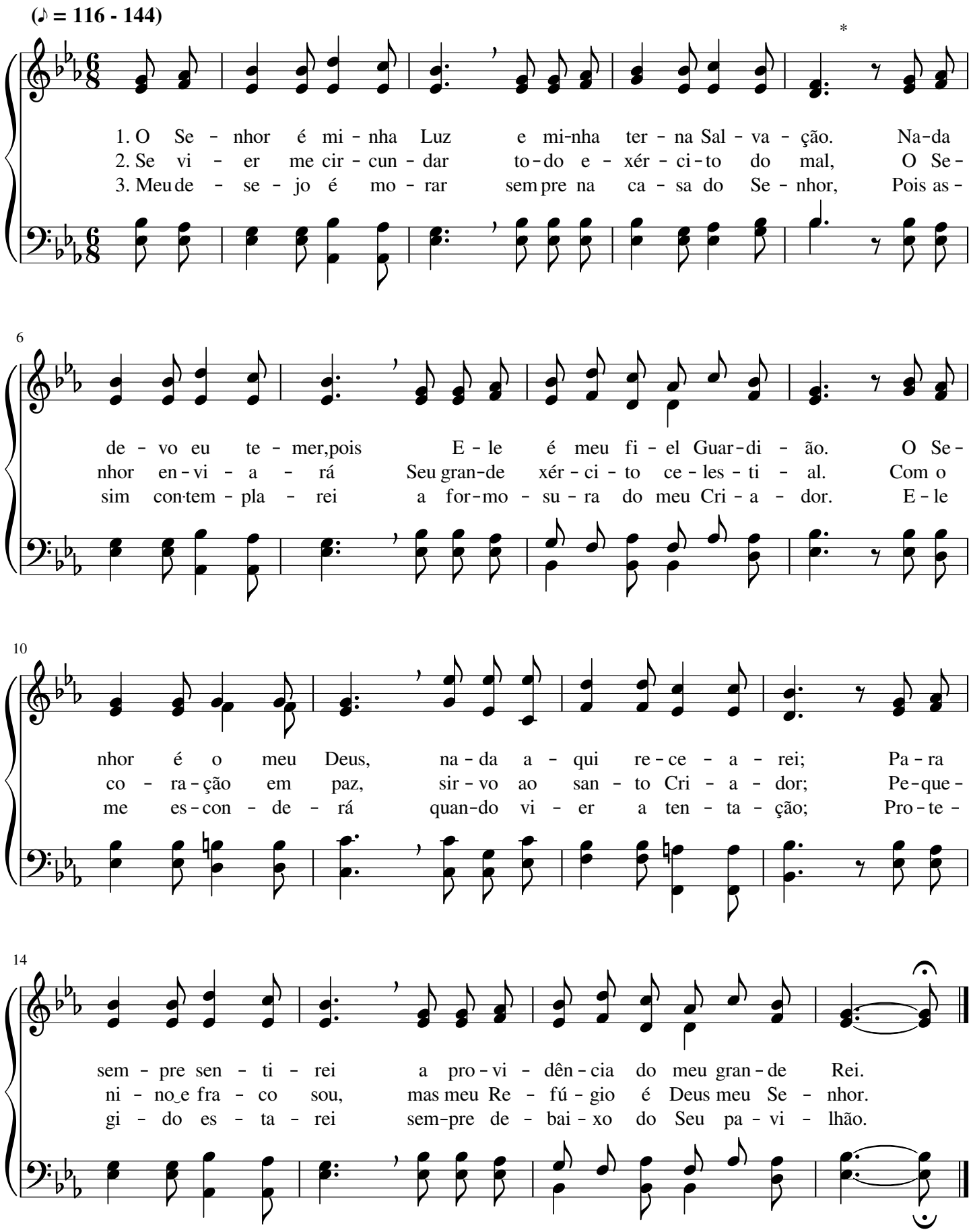

Para o ceú marchemos

John Robson Sweney

(♩ = 69 - 80)

1. Pa-ra_o céu mar-che - mos, fir-mes, sem te-mer, Na-da nes-ta mar - cha po-de
2. Pa-ra_o céu mar-che - mos, chei-os de a-mor, Do a-mor de Cris - to, nes-so
3. Pa-ra_o céu mar-che - mos, sem es-mo-re-cer, Pe-la fé, po-de - mos to-cio

5

nos de-ter; Com va-lor mar-che - mos, quem im-pe-di-rá? Cris-to, nos-sa
Con-du-tor; Com va-lor an-de - mos, sem-pre u-ni-ão, Pa-ra_e-ter-na
mal ven-cer; Cris-to for-ta-le - ce nos-so co-ra-ção; No_e-ter-nal re -

9

Coro

For - ça, Seu po - der nos da rá.
gló - ria, a ce - Ies - te Si - ão. Mar - che-mos pa - ra céu, mo - ra - da
pou - so nos da - rá ga - lar-dão.

14

do Se-nhor, O - lhan-do bem a - ten tos pa-ra_o Re - den - tor; Mar - che-mos

18

com va-Ior à pá-tria ce-les-tial; Lá des-fru-ta-re-mos vi - da e - ter - nal.

Senhor Jesus, Tu és o meu Rochedo

Peter Philip Bilhorn

(♩ = 66 - 84)

1. Sen - nhor Je-sus, Tu és o meu Ro - che - do, Só em Ti de-
2. Sen - nhor Je-sus, a Tu - a mão po - ten - te Me fa - rá ven-
3. Sen - nhor Je-sus, és mi - nha Es - pe - ran - ça, Meu Re - fú - gio,

5

ve - mos sem - pre con - fi - ar; De - fen - de-me de to - do
cer o mun - do en-ga - na - dor; Es - te - ja Tu - a for - ça
meu Es - cu do e De - fen - sor, Ao co - ra-ção dá fir - me

8

mal e me - do, Pois so - men - te Tu me po - des a - ju - dar.
mim pre - sen - te E Te glo - ri - fi - ca-rei, ó meu Se - nhor.
con - fi - an - ça Pa - ra sem - pre ser fi - el e ven - ce - der.

12

Coro

Ó se - nhor, vem con - du - zir - me

15

Pe - lo Es - pí - ri - to à pá - tria e - ter - nal; Da ver - da - de

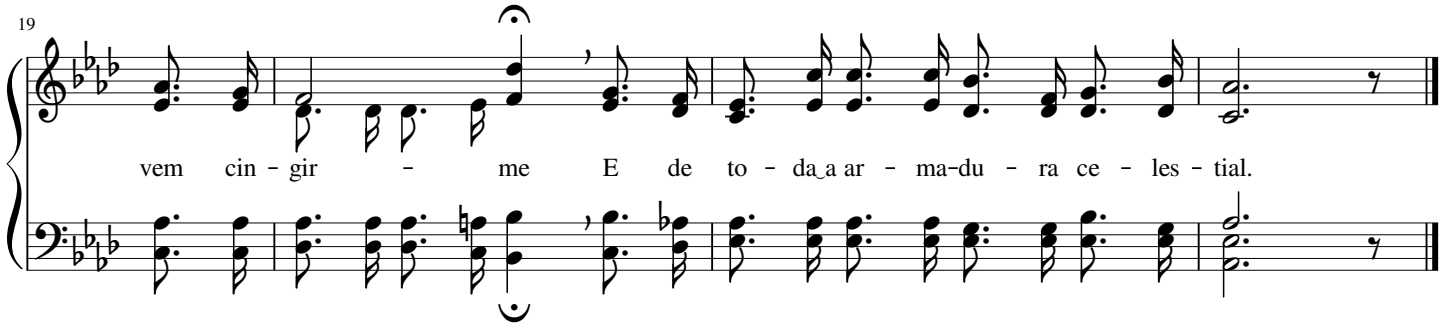

30 Confiarei sempre no Senhor

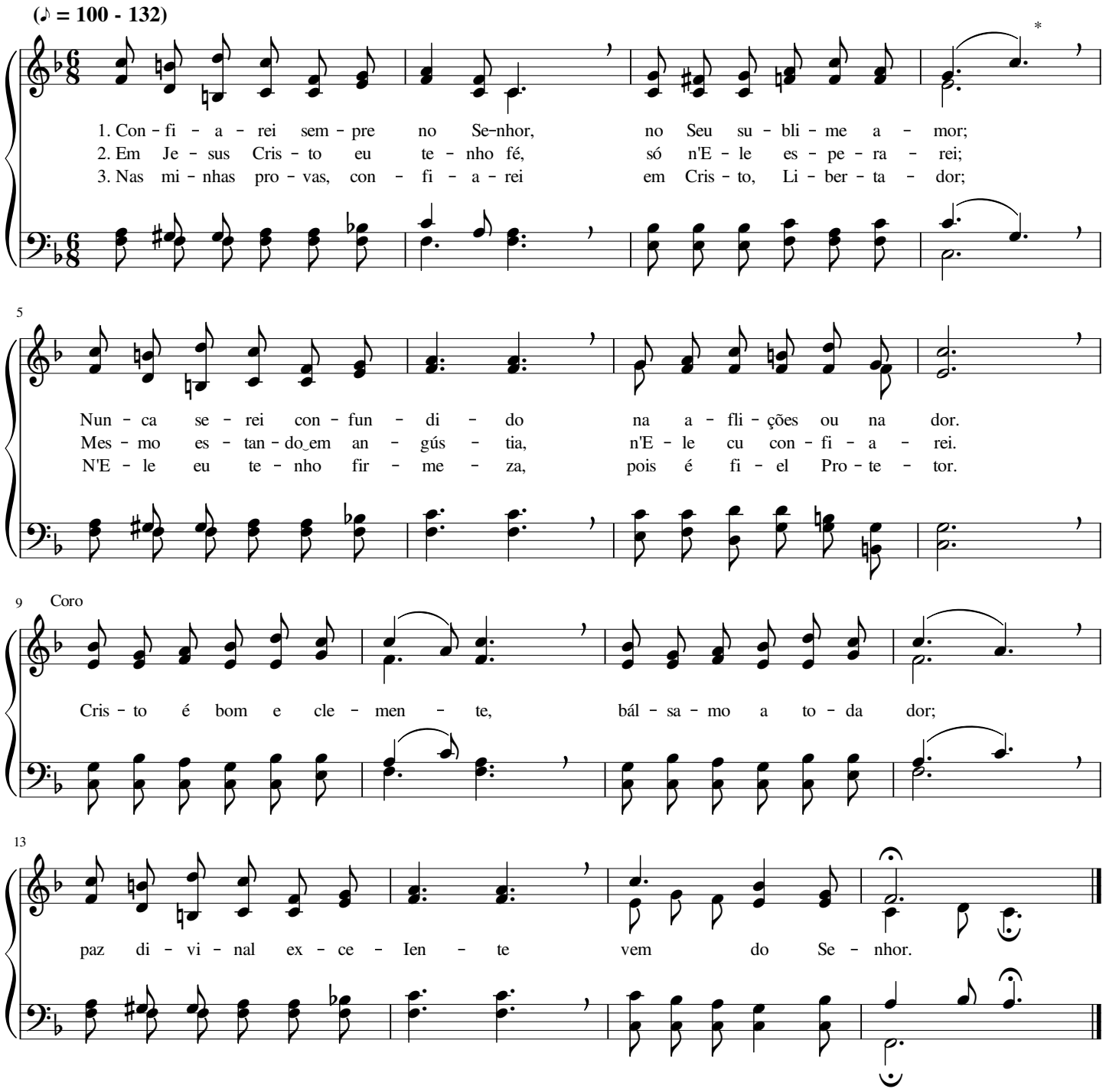

Forte Rocha

Martin Luther

(𝅗𝅥 = 60 - 76)

1. For - te Ro - cha é Deus Sem - pi - ter - no; Nos - sa fé só n'E - le se fun - da; Seu a - mor ce - les - tial e pa - ter - no, Na tri - bu - la - ção nos cir - cun - da. Do as - tu - to ten - ta - dor nos li - vra o Cria - a - dor e nos pro - te - ge; Na - da nós te - me -
2. Es - ta - rá pa - ra sem - pre per - di - do Quem em si so - men - te con - fi - a, Mas se - rá lá do céu so - cor - ri - do, Cren - do em Je - sus, nos - so Gui - a. O Fi - lho do bom Deus é - De - fen - sor dos Seus, é Rei da gló - ria, - E - e vlr - tu - de
3. A pa - la - vra, que é nos - sa Vi - da, De - ve ser por nos e - xal - ta - da; É, tam - bém, nos - sa fir - me Gua - ri - da Que nãc po - de ser a - ba - la - da. O mal vi - rá ten - tar a fim de des - po - jar os res - ga - ta dos, Mas te re - mos vi

7 * 13 19 25

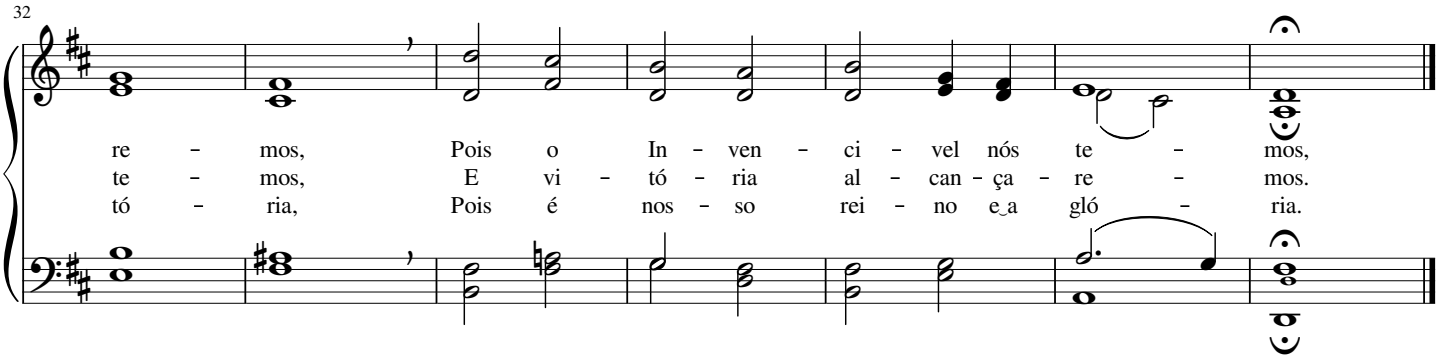

32

Eu me escondo em Ti, Senhor

Hubert Platt Main

(♩ = 52 - 72)

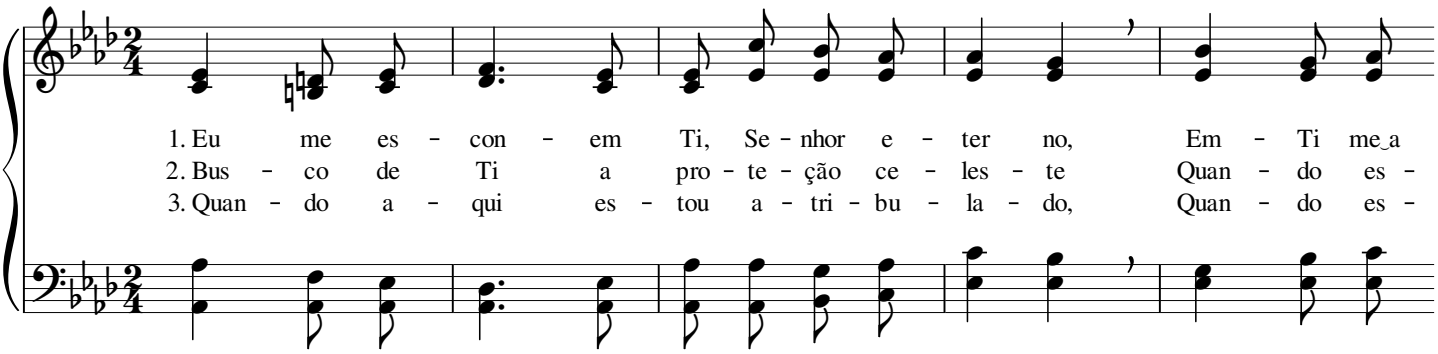

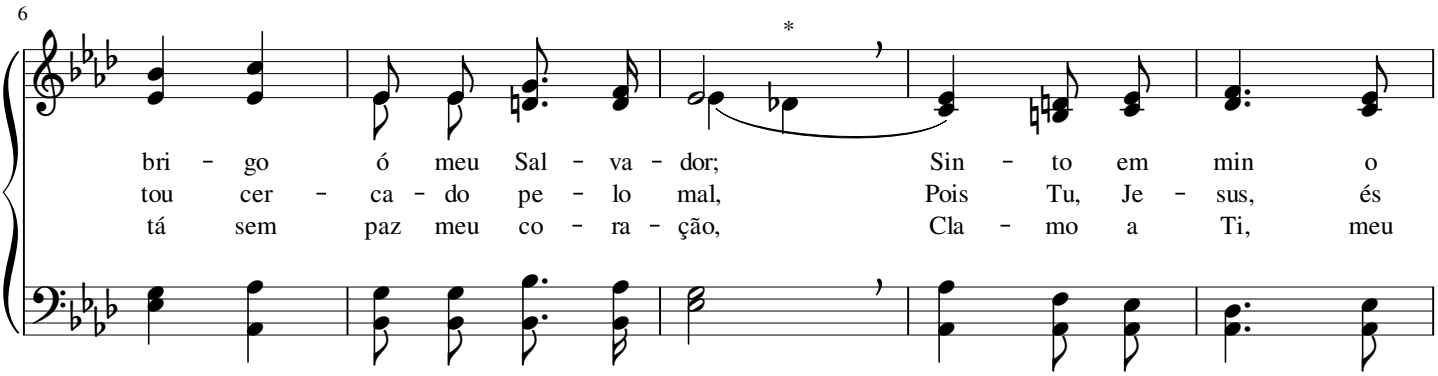

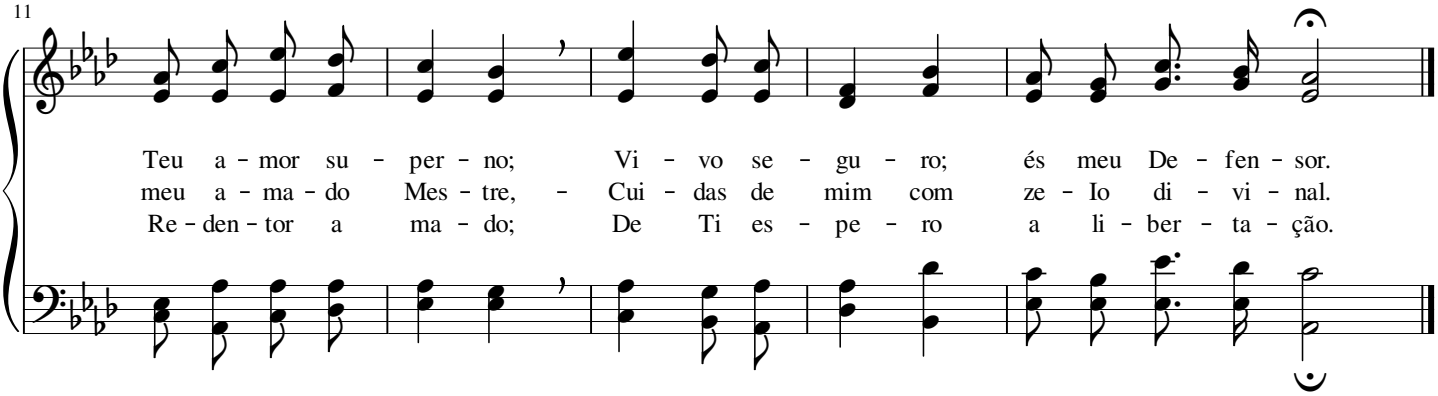

Jesus é o nosso Guia

Charles Hutchinson Gabriel

(♪ = 112 - 132)

1. Quem po - de con - so - lar-nos nes - te pe - re - gri - nar?
2. Por um ca - mi - nho pla-no nos gui - a - rá Je sus,

Quem po - de con - du - zir - nos ao nos - so_e-ter - no lar?
E - le nos i - lu mi - na com Su - a_e - ter - na luz;

Quem po - de dar - nos mais for-ças? Quem po - de nos so - cor - rer?
É E - le Quem nos en - vi - a vir - tu - de, gra-ça_e po - der,

A - que - le que, por pie - da - de, foi na cruz, por nós, mor - rer;
E, nes - te mun-do de tre-vas, nos fa - rá res-plan - de - cer;

Je - sus que, so - bre tu - do, re-ce - beu de Deus po - der.
Fin - dan - do a jor - na - da, Su-a fa - ce_i - re - mos ver.

Coro

24

Je - sus é_o nos - so Gui - a, Per - fei - to e fi - el;

29

Es - pe - re - mos noi - te_e di - a Só em Cris - to,_o_E-ma - nu - el.

34

O Mestre que desceu dos ceús

William Vincent Wallace

(♩ = 50 - 60)

*

1. O Mes - tre que des - ccu dos céus, Je - sus, o Re - den - tor,
2. Cur - va - do, Ihes la vou os pés as - sim Se hu - mi - lhou;
3. A - mai - vos", dis-se_o Re - den - tor Que te - ve mor-te_a - troz;
4. Bus que - mos o su - bli - me_a-mor Que Deus quer con - ce - der;

5

Dei - xou e - xem plo_aos san - tos Seus, E - xem - plo de a - mor:
Com es - sa o - bra que_E - le fez, O_a - mor nos en - si - nou.
Je - sus, por Seu di - vi - no_a-mor, Sal - vou a to - dos nós.
Por nós, Je - sus, o Sal - va - dor, I - rá in - ter - ce - der.

Eis que multidão mui grande

Thoro Harris

(♪ = 108 - 120)

1. Eis que mul-ti-dão mui gran-de, de to das na-ções e tri-bos, Foi vis-ta nos céus e da-va lou-vor pe-ran-te o Sal-va-dor. Tra-ja-vam ves-ti-dos bran-cos, la-va-dos por Je-sus Cris-to; Nas mãos le-va-vam pal-mas, lou-van do ao Cri-a-dor.

2. Di-zi-am, pe-ran-te o tro-no de Deus e de Seu Cor-dei-ro, Que Deus, o Se-nhor, fi-el Cri-a-dor, per-ten-ce a sal-va-ção. Pros-tra-dos, com re-ve-rên-cia, hon-ra-vam ao Ver-da-dei-ro; A-ções de gra-ças da-vam, em san-ta a-do-ra-ção.

3. Com an-jos, na e-ter-na gló-ria, a-le-gres, can-ta-vam hi-nos; Mos-tra-ram va-lor com Cris-to, o Se-nhor, na gran-de tri-bu-la-ção. Às ion-tes das â-guas vi-vas, Je-sus gui-a os seus des-ti-nes; Com gran-de re-go-zi-jo, no céu res-plan-de ce-rão.

A fiel proteção

Joseph Lincoln Hall

(𝅗𝅥 = 84 - 100)

1. A fi - el pro - te - ção do Teu man - to dç_ - mor Se - gu - ran - ça me
2. Meu des - ti - no de luz ve - jo_ao lon - ge, Se - nhor, E ja - mais o - lha -
3. Teu in - ten to, Se - nhor, vem em mim re - ve - lar; Pre - ci - o - sos são

5

traz, bom Je - sus; A - bri - ga - do es - tou, te - nho for - ça_e va - lor;
rei pa - ra trás; Mi-nha cren - ça em Ti guar-da - rei, Re - den - tor;
os pla - nos Teus; De va - lor em va - lor que-ro_a - qui ter - mi - nar

9

Coro

Tri - lha - rei Tu - a sen - da de luz.
Teu po - der, vir - tu - o - so me faz. O Teu man - to de_a mor sin-to_es
A car - rei - ra pro - pos - ta por Deus.

14

tar so - bre mim; Mi-nha vi - da Te_en tre - go, Se - nhor; Vi-ve - rei pe - la

18

fé, pro - te - gi - do as - sim, Na pre - sen - ça de Deus, Cri - a - dor.

Se a nossa vida entregarmos a Jesus

Thoro Harris

(♩ = 69 - 88)

1. Se a nos - sa vi - da en - tre - gar - mos a Je-sus,
2. Se a nos - sa vi - da en - tre - gar - mos a Je-sus,
3. Nos - sa vi - da já per-ten - ce ao Se-nhor Je-sus,

3

Mal ne-nhum de-ve - mos nós te - mer; Nun - ca pe - re-
Tu - do po - de-re - mos su - por - tar; N'E - le con - fi-
Pro - cla-me - mos to - dos: d'E - le sou! Ó ir-mãos, de-

6

ceu quem a Je - sus se en - tre-gou De sin-ce - ro co - ra -
e - mos es - pe - re - mos pe - la fé, Pois bem per - to E - es -
ve - mos ca - mi - nhar em Seu te-mor, Pois Seu san - gue nos fâ -

9

ção; Ce - les-tial a-mor pro - vou
tá; Pe - lo Seu i-men - so a - mor,
vou; Gló - ria ao nos - so Re - den - tor,

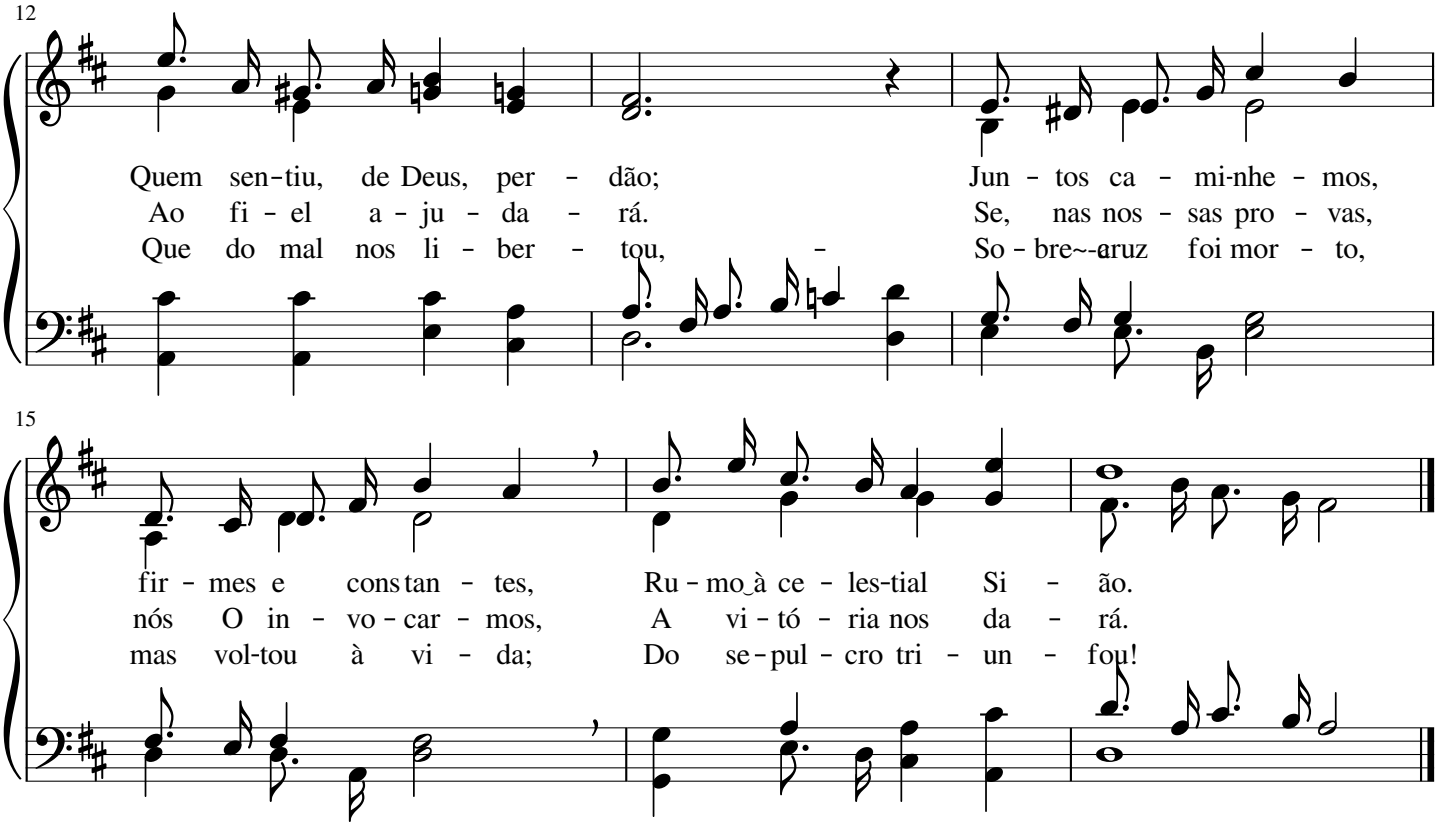

38

Ó Senhor, és minha Vida

George Mursell Garrett

(♩ = 56 - 72) Com veneração

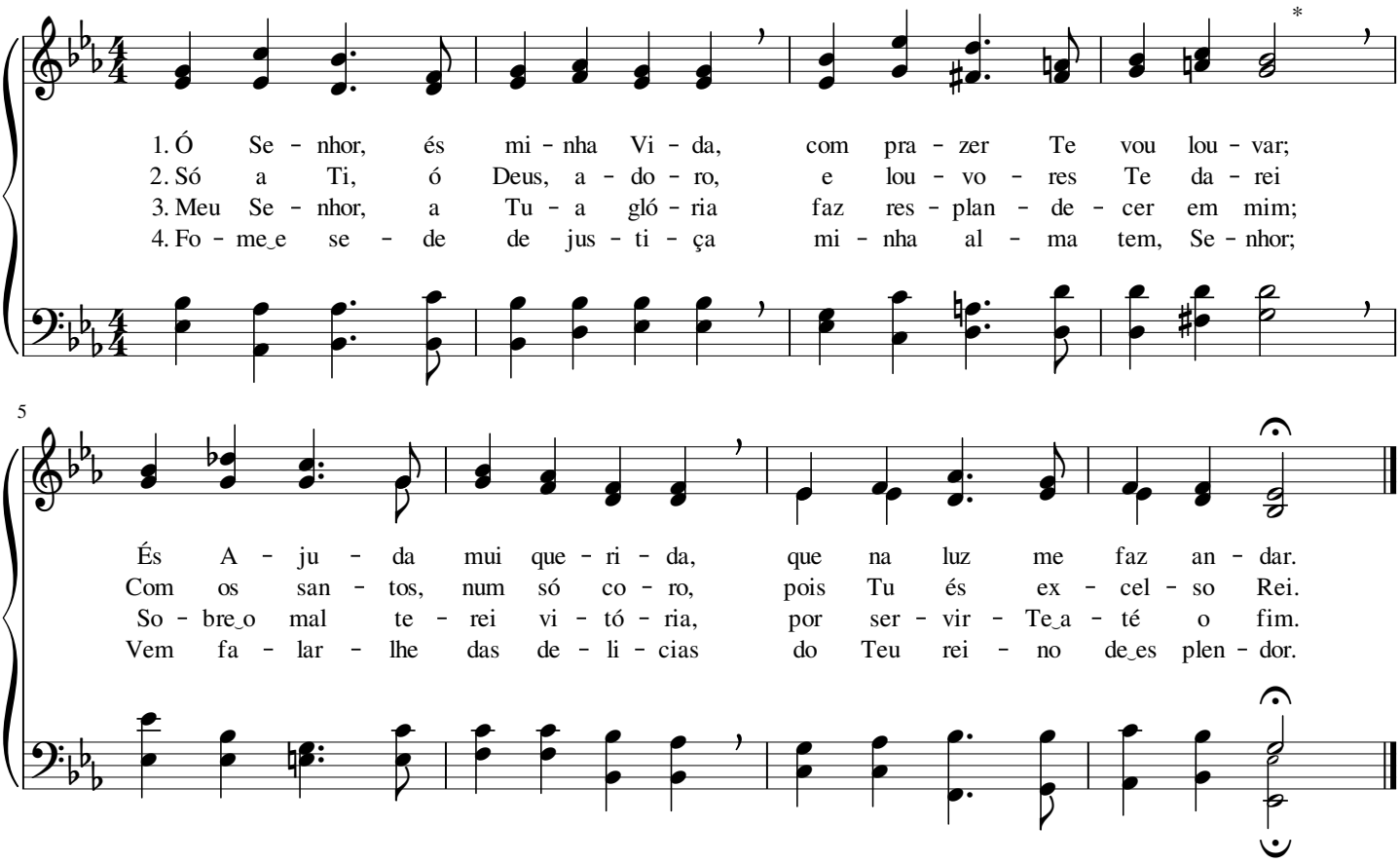

Eu desejo, Senhor

Daniel Brink Towner

(♩ = 60 - 72)

1. Eu de - se - jo, Se - nhor, só em Ti des - can - sar E a -
2. Eu de - se - jo, Se - nhor, com fer - vor sem - pre_es - tar Aos Teus
3. Eu de - se - jo, Se - nhor, por Ti sem - pre vi - ver E cin -

6

qui ca - mi - nhar em a - mor; Se por tri - bu - la - ção eu ti -
pês, em cons - tan - te_o - ra - ção; Guar - da meu co - ra - ção pa - ra
gir a co - ro - a nos céus; Se - ja_em lu - tas ou paz, que - ro

11

Coro

ver que pas - sar, Me pro - te - ge, ó bom Cri - a - dor.
nun - ca pe - car; Faz me_an - dar sem - pre na re - ti - dão. Que - ro, ó Deus,
sem - pre di zer: Meu Des - can - so és Tu, ó meu Deus.

18

con - sa - grar - Te meu ser; Mi - nha al - ma de - se - ja em Teu rei - no vi - ver.

Quando em mim Tu operaste

George Stark Schuler

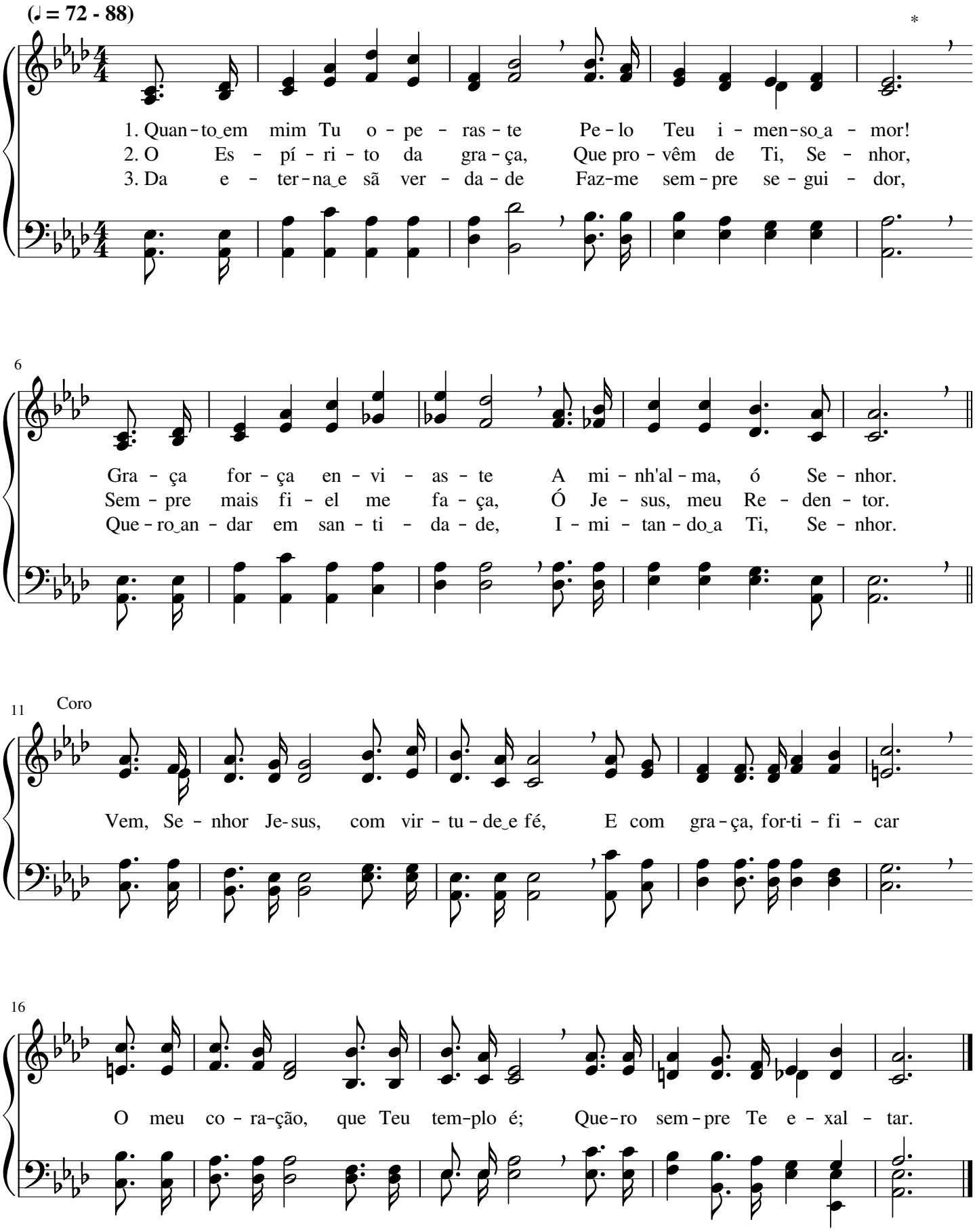

O teu coração vem a Cristo entregar

Philip Paul Bliss

(♪ = 120 - 144)

1. Quem seu co - ra - ção a Je - sus en - tre - gar,
2. A vi - da_e - ter - nal só em Cris - to_a - cha - rás;
3. A - cei - ta_o per - dão que Je - sus quer te dar,

4

Par - ti - ci - pa - rá das pro - mes - sas de Deus;
Há n'E - le po - der con - ce - di - do por Deus;
Con - fes - sa_ao Se - nhor os pe - ca - dos que tens;

7

Ve - raz sal - va - ção n'E - le en - con - tra - rá
Os Seus ri - cos dons a - qui re - ce - be - rás
O teu Re - den - tor quer do mal te li - vrar

10

1.2. 3.

E re - ce - be - rá a he - ran - ça nos céus.
E o ga - lar - dão lá na gló - ria dos céus.
E te_en - ri - que - cer dos e - ter - nos Scus bens.

1.2. 3.

14 Final

O teu co - ra - ção vem a Cris-to en tre - gar,

17

Re - jei - ta o mal e, do mun-do, a i - lu - são;

20

A paz e o per - dão só Je - sus po - de dar,

23

E a vi - da e - ter - nal na ce - les - te Si - ão.

Ó minha alma, por que te abates?

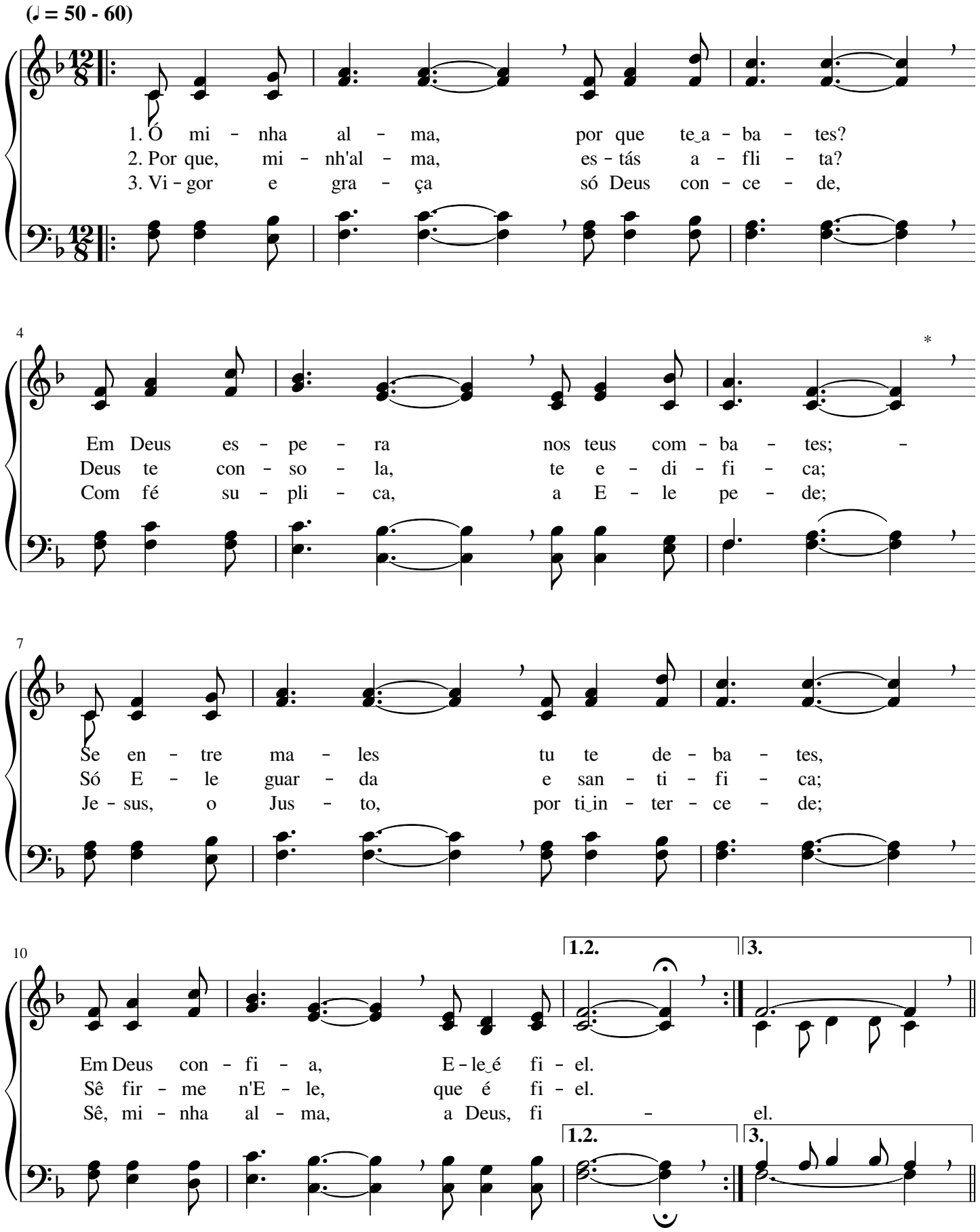

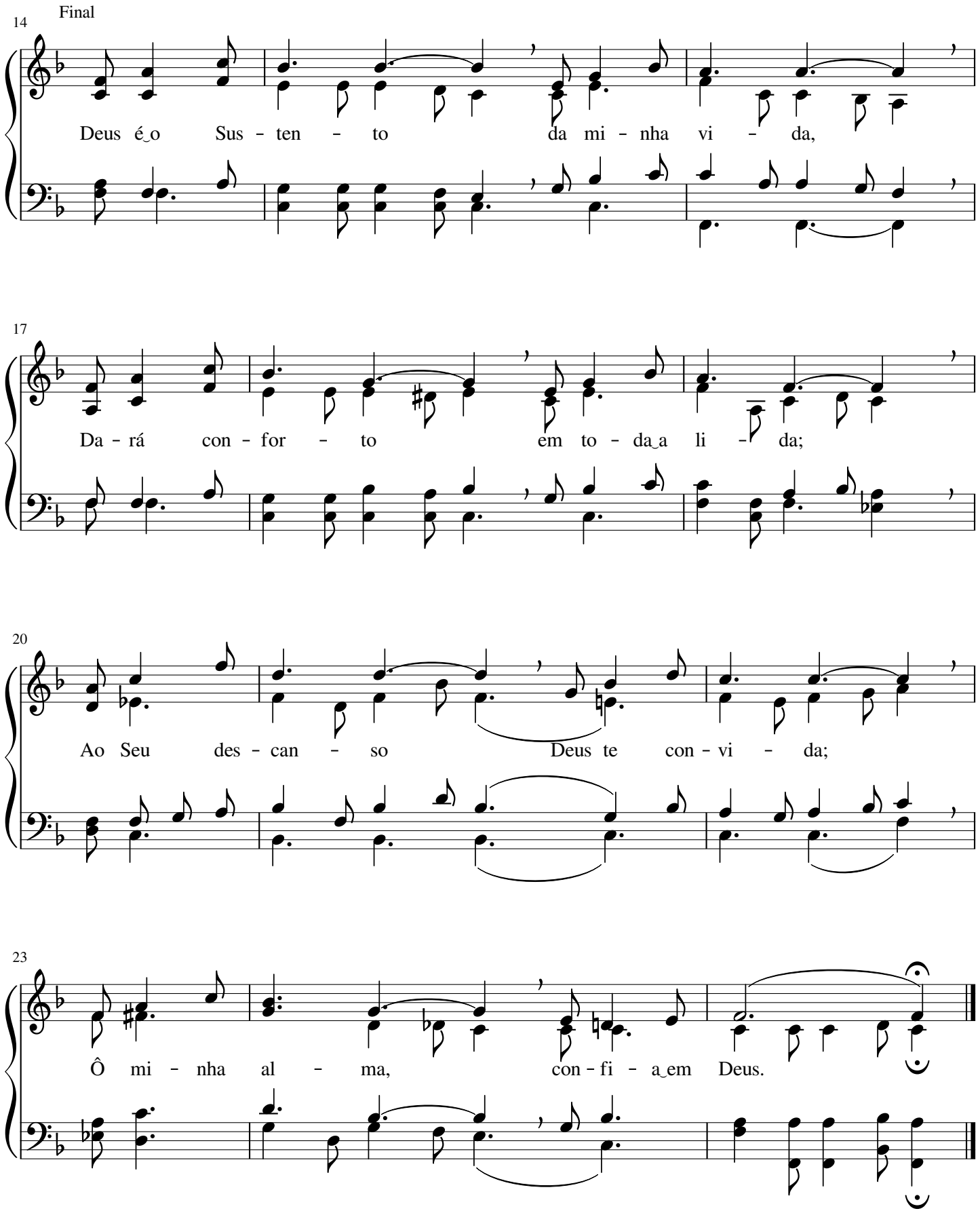
Final
14
Deus é‿o Sus - ten - to da mi - nha vi - da,
17
Da - rá con - for - to em to - da‿a li - da;
20
Ao Seu des - can - so Deus te con - vi - da;
23
Ô mi - nha al - ma, con - fi - a‿em Deus.

Trema o céu, a terra, o mar

John Robson Sweney

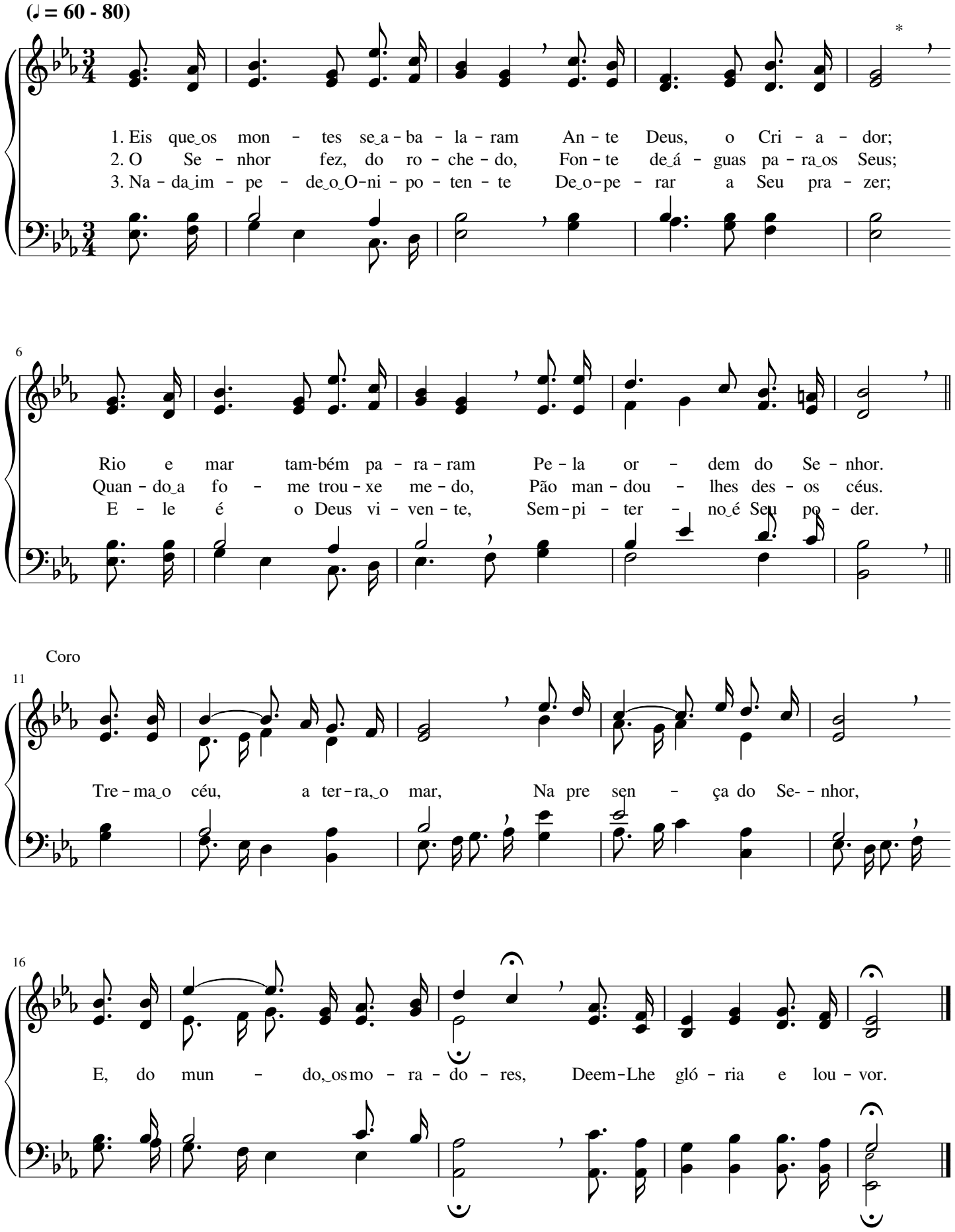

Sol da justiça

George Harrison Cook

(♪ = 112 - 144)

1. Do Pai das lu - zes, o Deus vi - ven - te, Vei - o com gló - rla Cris - to Je -
2. O po - vo san - to, i - lu - mi - na - do, Ê di - ri - gi - do per es - sa
3. Do mal, a for - ça se en - fra - que - ce, Ê dis - ti - pa - do o seu po -

5

sus; O san - to Fi - lho do O - ni - po - ten - te É, pa - ra o
Lux, Pois, do Seu tro - no, o Rei a - ma - do Vi - si - a
der, Pois ê só Cris - to Quem pre - va - le - ce; Scu mi - no

8

Coro

mun - do, Vi - da e Luz.
sem - pre e o con - duz. Sol da jus - ti - ça, Sol da jus - ti - ça,
van - ça pa - ra ven - cer.

13

Te - mos a - go - ra Teu res - plen - dor; Gra - ça trou -

16

xes - te do Pai E - ter - no, Mi - se - ri - cór - dia ao pe - ca - dor.

Oh! Quanto nos amaste!

(♩ = 96 - 120)

1. Man - da - nos, ó Se - nhor, bên-ções lá dos céus, Que con - for - to nos
2. Man da Tu - a Pa - la - vra, ó For - ma - dor, Pe - lo_Es - pi - ri - to
3. Con - ti - nu - a, Se--nhor, a nos en - si - nar; Nos - sas men tes Tu

4 *

dão, ó e - ter - no Deus, Pa - ra Teus fei - tos a - nun - ci - ar E o
San - to Con - so - la - dor; De - se - ja - mos me - lhor com preen - der Teu di-
po - des i - lu - mi - nar Pa - ra que nós pos - sa - mos ven - cer E, ao

8 Coro

Teu san - to No - me Iou var.
vi - no - e - san - to que - rer. Oh! Quan-to nos a - mas - te, bon - do - so
fim, ga - lar dão re - ce ber.

12

Cri - a - dor! Dá - nos mais do Teu san - to e pu - ro_a - mor.

Grandioso é o nosso Deus

Will Lamartine Thompson

(♪ = 92 - 126)

1.A For-ta - le - za de to - do o cren-te É Deus, que tu - do cri - ou;
2.Mes - mo mu - dan - do - se_os mon-tes e_a ter - ra, Não sen - ti - re - mos te - mor;
3.Gran - de é_o Deus que nos tem a - gre-ga - do, Sem - pre co - nos - co es - tá;

5

É, na an - gús - tia, So - cor - ro pre-sen-te, É Quem do pó nos for - mou.
Tu - do de - bai - xo das mãos Deus en - cer-ra, Pois é de tu - do_o Se - nhor.
"Deus dos E - xér - ci - tos" E - le_é - cha-ma-do, E - le_é Quem vi - da nos dá.

9

Coro

Gran - dio - so_é_o nos - so Deus, O Deus que son - da os co - ra-ções;

14

So - bre a ter - ra é E - le_e - e-xal-ta - do En - tre as su - as na - ções.

Sublime é o perdão!

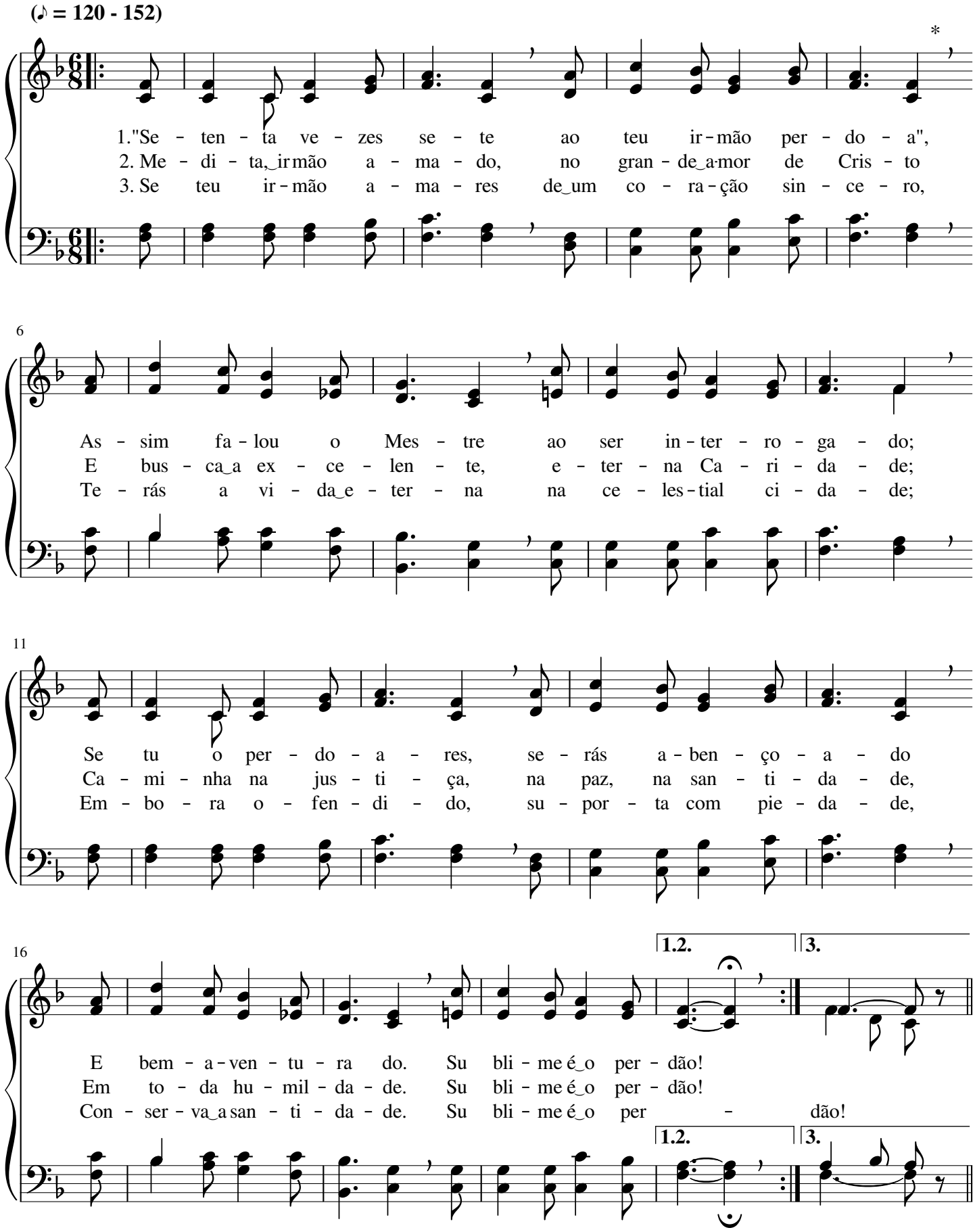

Final

22

Per - do - a teu ir - mão de to - do_o co - ra - ção,

27

As - sim te - rás cum - pri - do o san - to man - da - men - to;

32

Tam - bém te - rás per - dão e paz no co - ra - ção;

37

Por Deus se - rás ben - quis - to. Su - bli - me é_o per - dão!

Creio no Senhor

John Thomas Grape

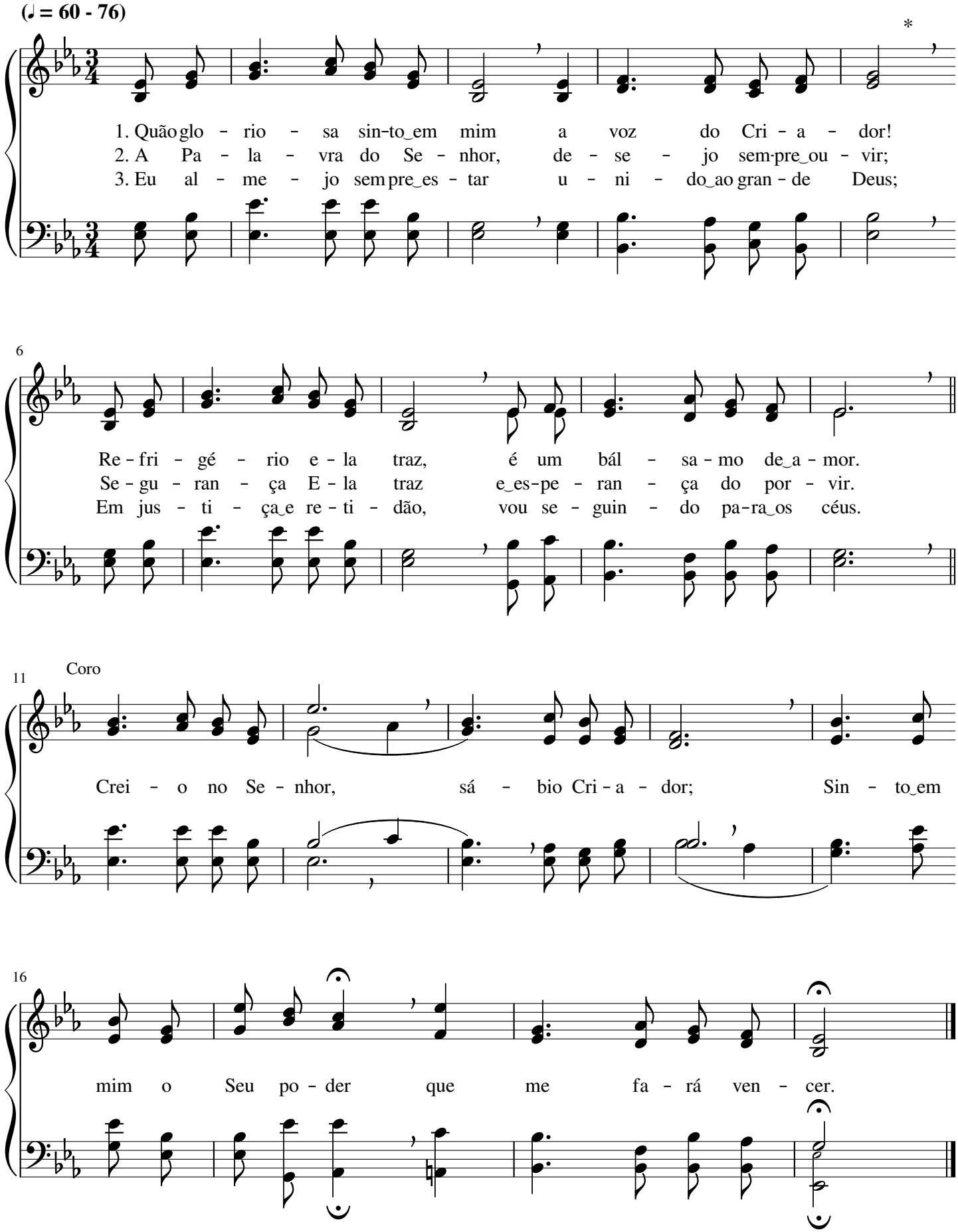

Venho adorar-Te, santo Criador

Melodia maori

(𝅗𝅥 = 108 - 132)

*

1. Ó Deus e Pai, Se - nhor da‿e ter - ni - da - de,
2. Ro - go, Se - nhor, por mé - ri - to de Cris - to,
3. Vem vi - si - tar mi - nh'al - ma,‿ó Deus ben - di - to,

5

Ve - nho‿a do - rar - Te, san - to Cri - a - dor;
Dá ao Teu ser - vo gra - ça e sa ber;
Das mi - nhas pro - vas me es - que - ce - rei;

9

Com fé‿e te - mor da Tu - a ma - jes - ta - de,
Aos o - lhos Teus, de - se - jo ser ben quis - to;
Eis - me‿aos Teus pés, an - sio - so e con - tri - to;

13

Pa ra os céus e - le - vo meu cla - mor.
Nes - ta‿o ra - ção trans - for - ma o meu ser.
Ar - den - te - men - te Te e - xal - ta - rei.

Glória a Jesus! Aleluia!

Thoro Harris

(♪ = 108 - 144)

*

1.Gló-ria Je sus! A - le - lui - a! Gló-ria ao gran - de Rei!
2.Gló-ria Je sus! A - le - lui - a! Eu sem-pre can - ta - rei,
3.GIó-ria Je sus! A - le lui - a! Por mi-nha sal - va - ção,

5

Gló - ria por to - do o sem - pre a Cris-to eu da - rei;
Gló-ria_a Je - sus! A - Ie - lui - a! N'E-le pros-pe - ra - rei;
Gló - ria e hon - ra Lhe de - vo, e mi-nha gra - ti - dão;

9

E - le me tem con - du - zi - do, com fé e com a - mor,
Re - ce - be - rei sem - pre for - ças do meu bom Sal - va - dor
Me - re - ce - dor é meu Mes - tre de re - ce - ber lou - vor,

13

1.2. 3.

Nes - te ca - mi - nho de vi - da; gló - ria ao bom Pas - tor!
Pa - ra, em to-do_o mo - men - to, Lhe tri - bu - tar lou - vor.
Pois me da - rá a vi - tó - ria, por Seu i - men - so_a - mor.

1.2. 3.

Final

18

Gló - ria, gló-ria_a Je-sus, o meu Pas-tor fi - el!

22

Gló - ria ao Sal - va-dor, Cris-to, E - ma - nu - el;

26

Gló - ria não ces - sa-rei de dar ao Re - den - tor;

30

Mi - nha al-ma_en-gran - de - ce_ao meu e - ter - nal Se - nhor!

A Palavra do Senhor é Pão celestial

Grant Colfax Tullar

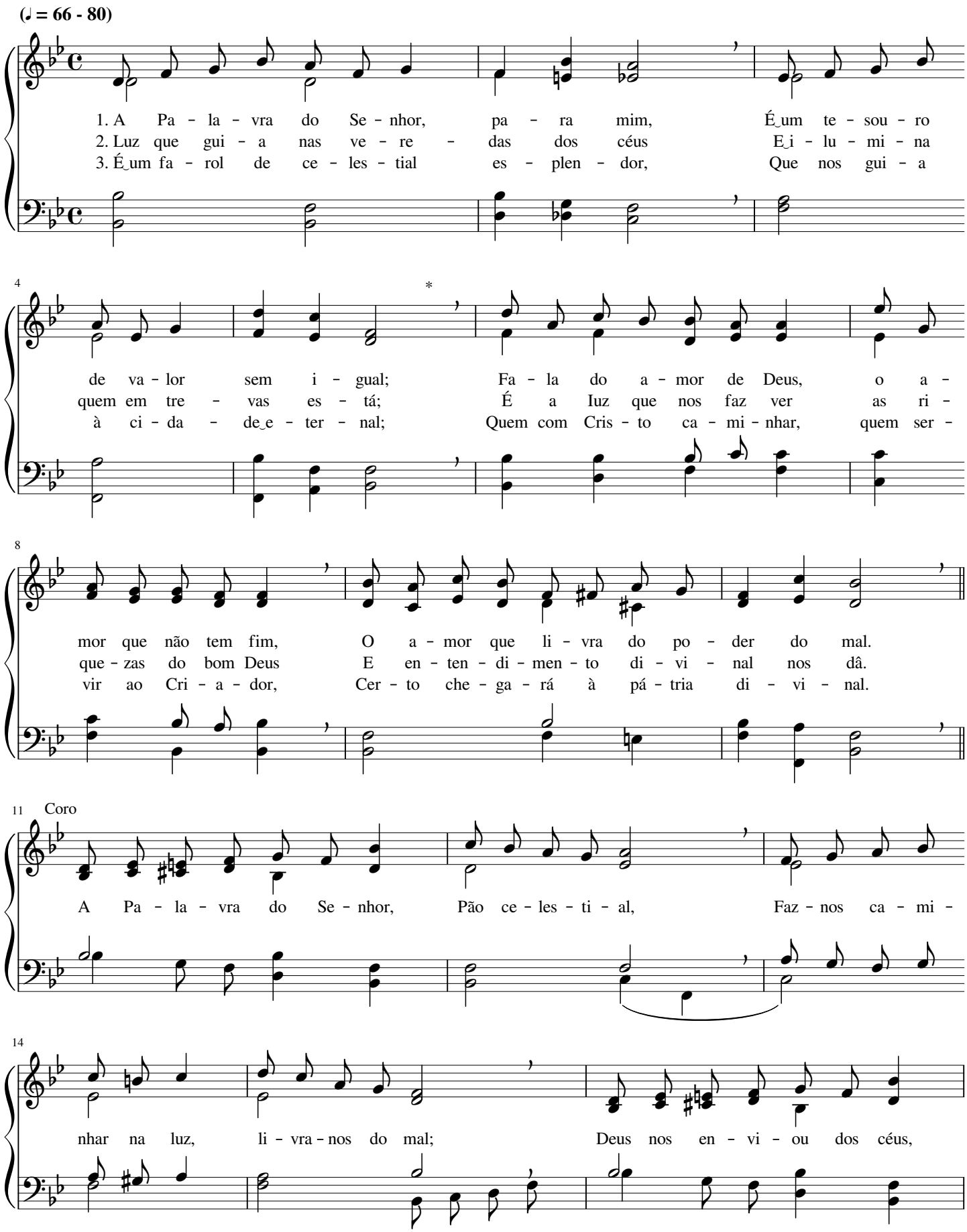

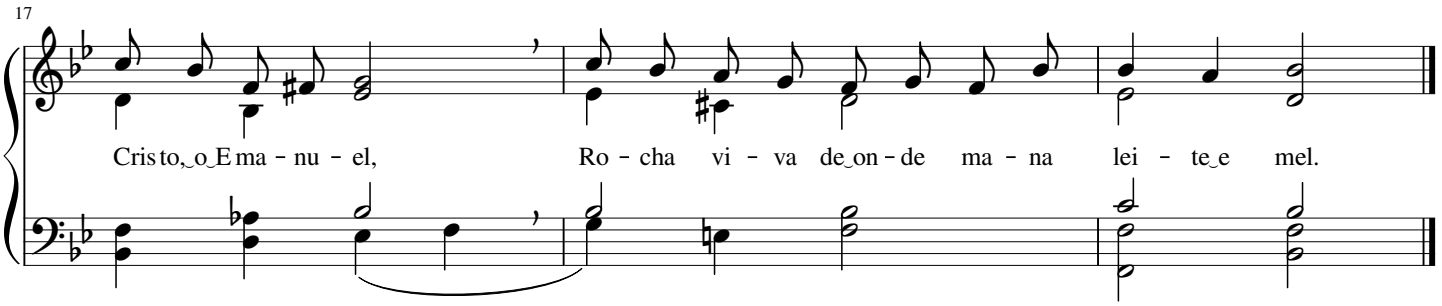

52 Luz eternal é Jesus

(♪ = 108 - 144)

*

1. Luz eternal que vem de Deus É Jesus, o Redentor;
2. Deus fez, em nós, surgir a luz, Nossa mente-escla-receu;
3. Nós caminhamos nessa luz Para termos comunhão

5

É Ele a Vida que, dos céus, Veio por graça do Criador;
Sua Palavra nós produz Entendimento que vem dos céus,
Com Deus, o Pai, e o bom Jesus, E alcançar mos a salvação,

9

Coro

Glória ao Pai, por Seu
Que nos reve-la os plano-nos Seus. "Vós sois luz do mundo", disse o grande
Vida eterna e galardão.

14

Mestre. Com a luz celeste podemos, a Deus, agrada.

Nós somos luz do mundo

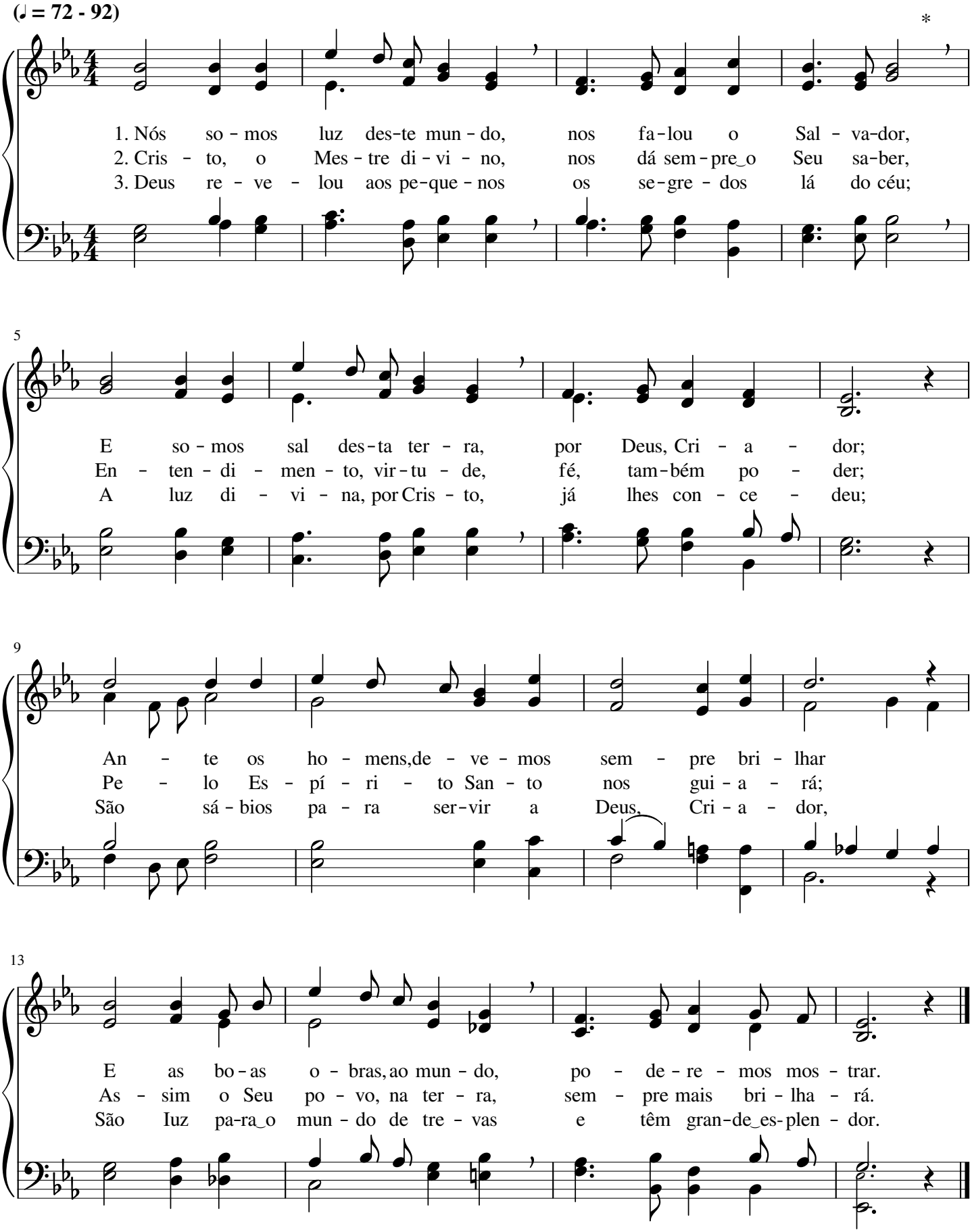

Um tesouro glorioso achei

Leila Naylor Morris

(♩ = 66 - 80)

1. Um te - sou - ro glo-rio - so a - chei em Je-sus, Um te - sou - ro de_i
2. Os te - sou - ros da-qui po - de_a tra - ça ro- er, A fer - ru - gem, tam-
3. Que_a - le - gri - a eu sin - to por ter sal - va-ção, Pe - la san - ta pre-

5

men - so va - lor; Não é pra - ta nem ou - ro que_ao ho - mem se-duz,
bém, con - su - mir; Mas a - que - les do céu, que i - rei re - ce-ber,
sen - ça de Deus! Sin-to_a Vi - da to-mar to - do_o meu co - ra-ção;

9

Coro

É a vi - da de Deus, Cri - a - dor.
Na - da po - de ja - mais des - tru - ir. Um te - sou - ro glo-rio - so a
Cris - to_é_a Vi - da que le - va aos céus.

14

chei Em Je - sus, o di - vi - no Re - den - tor; Na - da

17

mais pre - ci - o - so en - con - tra - rei; Gran - de gra - ça me fez o Sal - va - dor.

Paz seja em vós

Horatio Richmond Palmer

(♪ = 112 - 132)

*

1. Foi gran - de a tem - pes - ta - de que, no mar, se le - van - tou,
2. Re - pre - en - den - do o ven - to, Je - sus a - quie - tou o mar,

5

On - das co - bri - am o bar - co e a to - dos te - mor cau - sou;
E hou - ve gran - de bo - nan - ça di - an - te do Seu man - dar.

9

O Mes - tre es - ta - va dor - min - do, foi des - per - ta - do, en - tão,
Mas pro - vas e nas tor - men - tas, n'E - le de - veis ter fé, -

13

Pe - los que a E - le pe - di - am so - cor - ro e sal - va - ção
Per - to es - tá vos - so Mes - tre, que do - no de tu - do é.

Coro

17

Ao Seu man - dar san - to_e di - vi - nal, Paz se - ja_em vós;

21

Ven - tos e ma - res se_a - quie - ta - rão, Paz se - ja_em vós;

25

Con - vos - co es - tá o Se - nhor do mar, Por - tan - to, com fé, vós de -

29

veis re - mar, Pois E - le_es - tá pron - to_a vos sal - var, Ten - de paz,

33

ten - de paz; As on - das ces - sam de_en - ca - pe - lar, Paz se - ja_em vós.

Põe em Deus a confiança

Robert Lowry

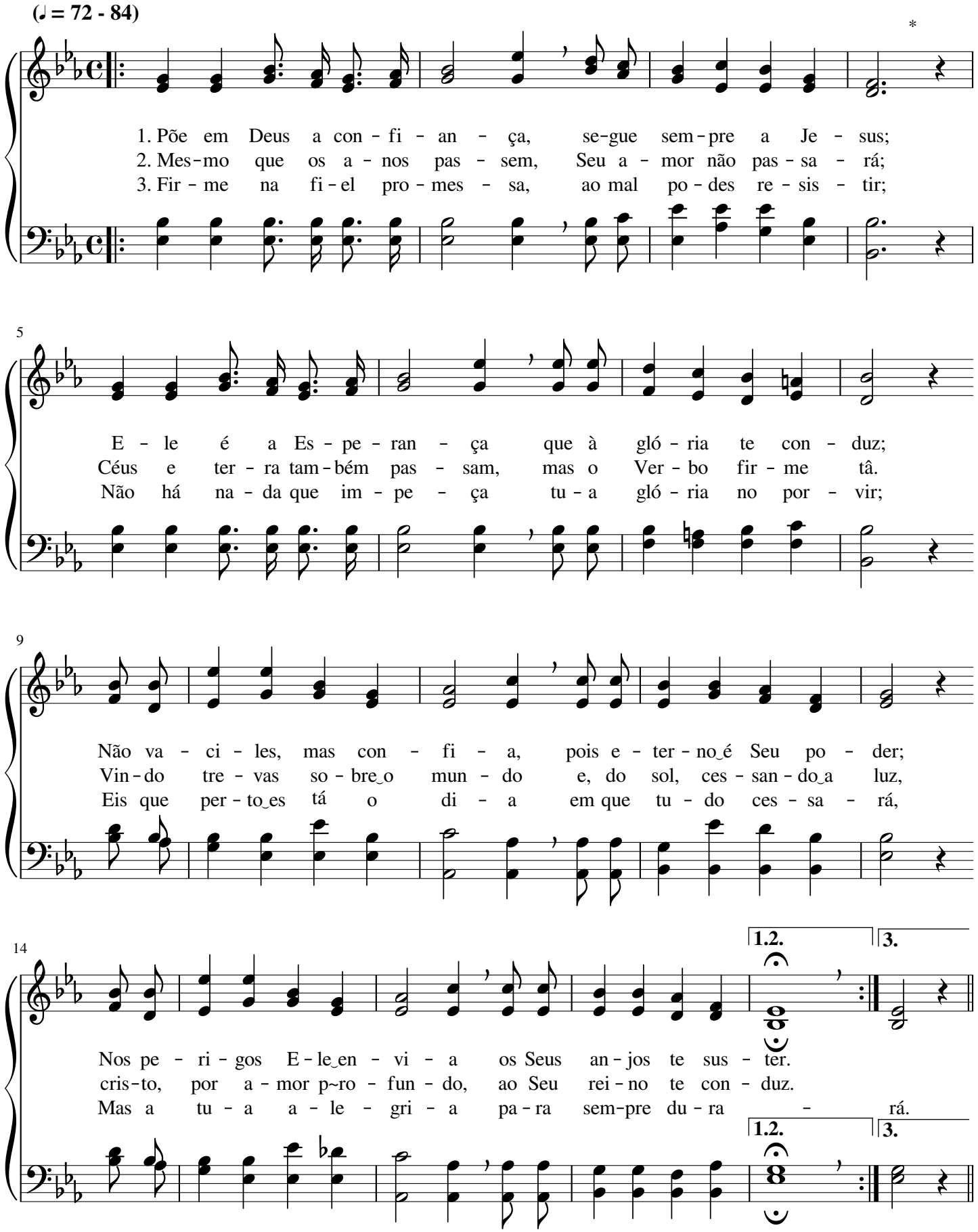

20 Final

Poe em Deus a con - fi - an - ça, sê fi - el ac Re - den-tor, -

23

Se - gue van - te, se - gue pa - ra os céus;

26

Põe em Deus a es - pe-ran - ça, sê fi - el ao Cri - a - dor;

29

Gló - ria! Gló - ria ao gran - de Deus!

É estreia a porta para a Salvação

Lewis Edgar Jones

(♩ = 69 - 84)

1. É es-trei - ta por - ta pa - ra a sal - va-ção, Dis - se o nos - so
2. Ó ir-mãos que-ri - dos, Cris - to, Sai - va-dor, To - do Po - de-
3. Aos de-se - jos nos - ses va - mos re - nun-ciar, A - gra-de - mos

4

Re - den - tor; O ca-mi - nho lar - go le - va a per - di-ção,
ro - so é; Tãc so-men - te nós de - ve - mos nos dis-por
ao Se - nhor; To - da a nos - sa vi - da va - mos con - sa-grar

8

Coro

En - si-nou o Sal - va dor.
A se-gui - Lo pe - la fé. Por - fi-e - mos por an - dar
Ao di-vi - no Re - den - tor.

12

Nos ca-mi - nhos do Se - nhor E al-can - ça-re - mos

15

vi - da e - ter-nal Com Deus Pai, o Cri a - dor.

Sou crente em Jesus

William Batchelder Bradbury

(♩ = 69 - 92)

1. Je - sus me gui - a com a - mor, Na fé, na paz e no Seu te - mor;
2. Só a Je - sus me a - pe - ga - rei E mal ne - nhum eu re - ce - a - rei;
3. Ao fim do meu pe - re - gri - nar, I - rei com Cris - to Je - sus rei - nar;

6

Meu ser, de - se - jo con - sa - grar A Je - sus, que vei - o pa - ra me sal - var.
Con - fi - o sem - pre em Seu po - der, Na - da po - de - rá ja - mais me a - ba - ter.
Se - rei di - to - so, mui fe - liz, No glo - rio - so, san - to, ce - les - tial pa - ís.

11 Coro

Sou cren - te em Je - sus, meu Se - nhor, A E - le sem - pre o - be - de - ce - rei;

16

Te - rei em mim Seu san - to a - mor E, ao fim, rei - nar com E - le po - de - rei.

Faz-me mais perseverante

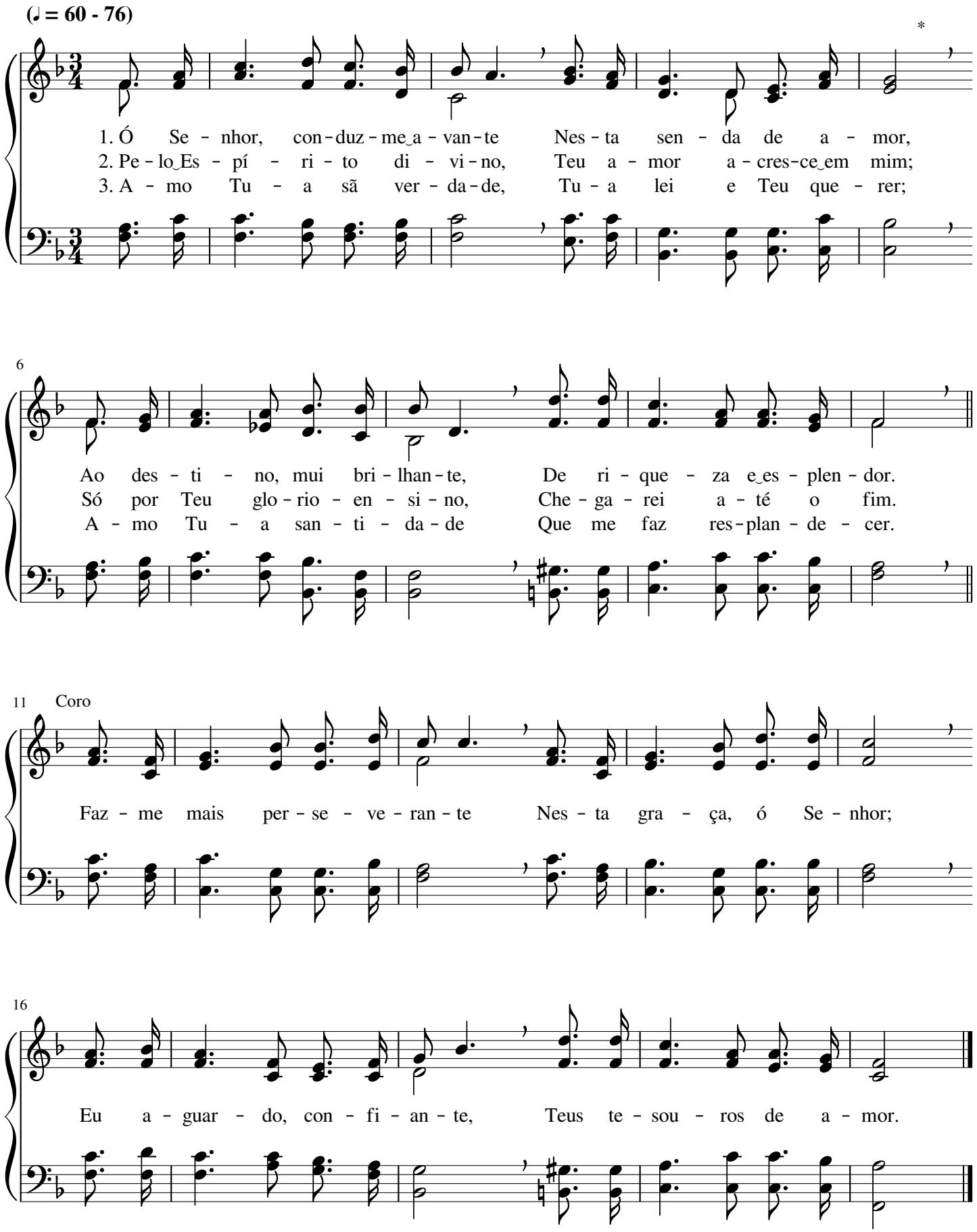

Oh! Vem a Jesus

James Milton Black

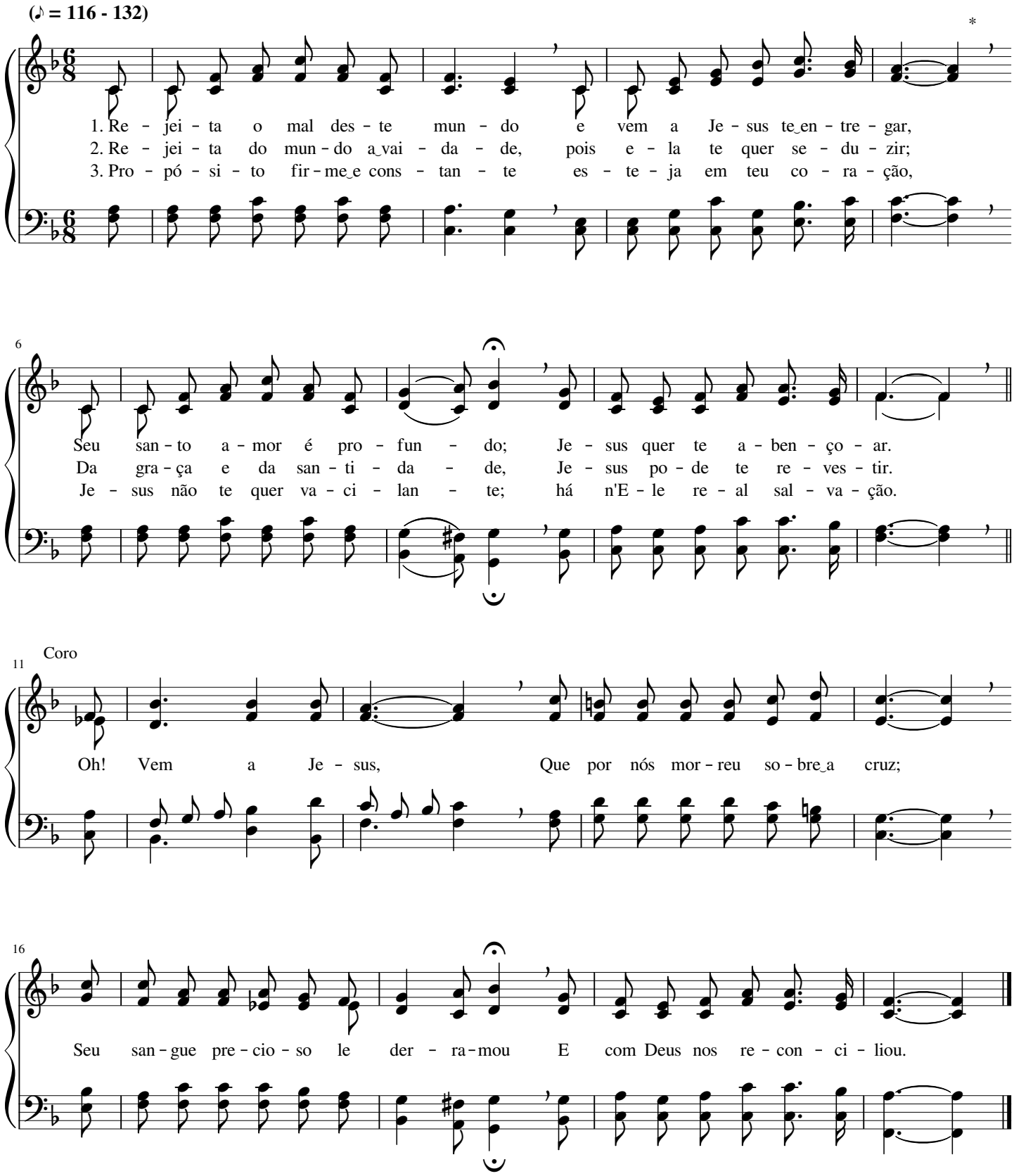

A minha alma deseja ver-Te

Ralpha Erskine Hudson

(♪ = 132 - 144) Com submissão

1. A mi - nha al - ma quer con-tem - plar - Te, Ô meu fi - el e a-
2. És Tor - re for - te à mi-nha al - ma, És Pro-te - ção em
3. Vi-vo a-guar - dan - do a Tu - a vol - ta Pa - ra su - bir Con-

5

ma - do Je - sus; Que - ro ser - vir - Te, que - ro se - guir - Te
tem-pos de dor; Tu me a - le - gras, Tu me pre - ser - vas
ti - go a Deus; A to-do jns - tan - te vi-vq_-a-ne - Ian - te

9

1.2. 3. Final

E ca - mi - nhar Con - ti - go na luz.
De to - do mal, ó meu Re - den tor. - A mi-nha al - ma
Por con-tem - plar a gló-ria dos... céus.

15

de - se - ja ver - Te, Sin-to por Ti i - men so a - mor; Eu Te a do - ro,

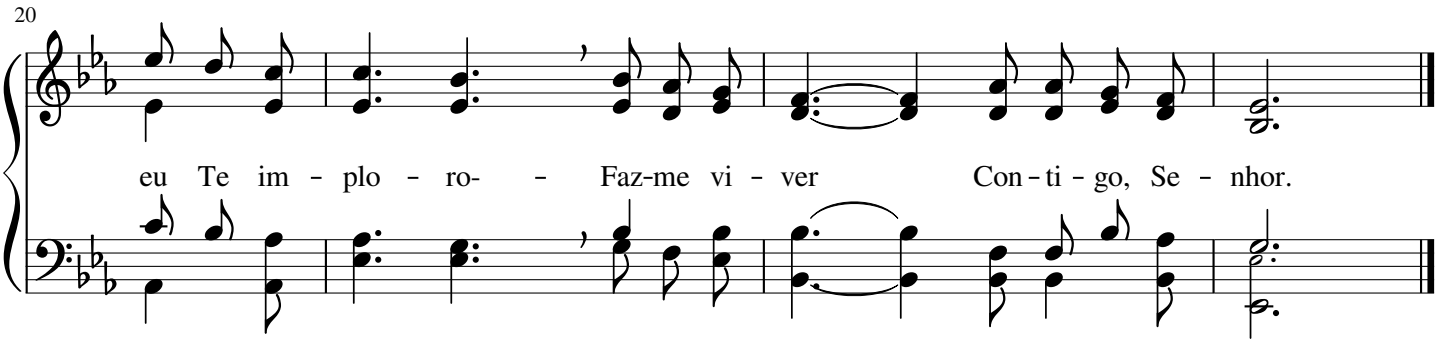

62 Ó Criador, forte Rocha és

Hugh Wilson

(♩ = 63 - 80)

1. Ó Cri - a - dor, for - te Ro - cha és, i - men - so é o
2. Ó Cri - a - dor, Teu fi - el fa - vor me faz ju - bi -
3. Ó Cri - a - dor, vem me pre - ser - var do mal e da
4. Ó Cri - a - dor, po - de - ro - so Deus, es - pe - ro em

7

Teu po - der; Eu me a - bri - go em Ti, Se -
lar de a mor; Com to - da a al - ma, im - plo- - re
ten - ta - ção; Mui fra - co sou, re - cor - ro a
Teu a - mor, - O - pe - ra sem - pre a meu fi- -

12

nhor, a fim de nun - ca pe - re cer.
Ti: oh! vem me de - fen - der, se nhor.
Ti; a - ten - de mi - nha o - ra ção.
vor; Iou - vo - res Te da - rei, se nhor.

Se vós baterdes, Ele vos abre

John Robson Sweney

(♩. = 46 - 56)

1. Com fé che - gai - vos ao gran - de Mes - tre, Cris - to Je - sus, o Se - nhor; Seus dons ce - les - tes, Su - a vir - tu - de der - ra - ma - rá por a - mor; Não du - vi - deis, pois de Cris - to vem o que vós pre - ci - sais; Tu - do E le po - de fa - zer - vos, a - lêm do que vós pen - sais.

2. O mar re - vol - to e a tem - pes - ta - de Cris - to Je - sus a - pla - cou; Os ce - gos vi - ram, co - xos an - da - ram, a mui - tos pu - ri - fi - cou; Mor - tos vol - ta - ram â vi - da, fo - ram en - tre - gues aos scus. Cris - tâj o Ver - bo e - ter - no, vei - o por gra - ça de ..... Deus.

20 Final

Se vós ba - ter - des, E - le vos a - bre; O que pe - dir - des, da -

24

rá. Se vós bus - car - des o Mes - tre, Por vós a - cha - do se - rá.

64 Tu, que vives sem destino

(♩ = 69 - 88) *

1. Tu, que vi - ves sem des - ti - no nes - te mun - do de per - di - ção,
2. Tu, que‿es tás sem es - pe - ran - ça nes - te mun - do cru - el de dor,
3. Dei - xa Cris - to con - du - zir - te, se - gue‿a E - le com de - vo - ção;
4. Pe - ca - do - res fo - mos to - dos, mas Je - sus vei - o nos sal - var

9

Vem a Cris - to, que te con - ce - de sal - va - ção, ver - da - dei - ro per - dão.
Vem a Cris - to e não va - ci - les, pois te cha - ma com gran - de a - mor.
É só E - le‿o re - al Ca - mi - nho, é o‿Au - tor da‿e - ter - nal re - den - ção.
Pa - ra,‿um di - a, na Su - a gló - ria, a co - ro - a da vi - da nos dar.

Igual ao Mestre!

Charles Hutchinson Gabriel

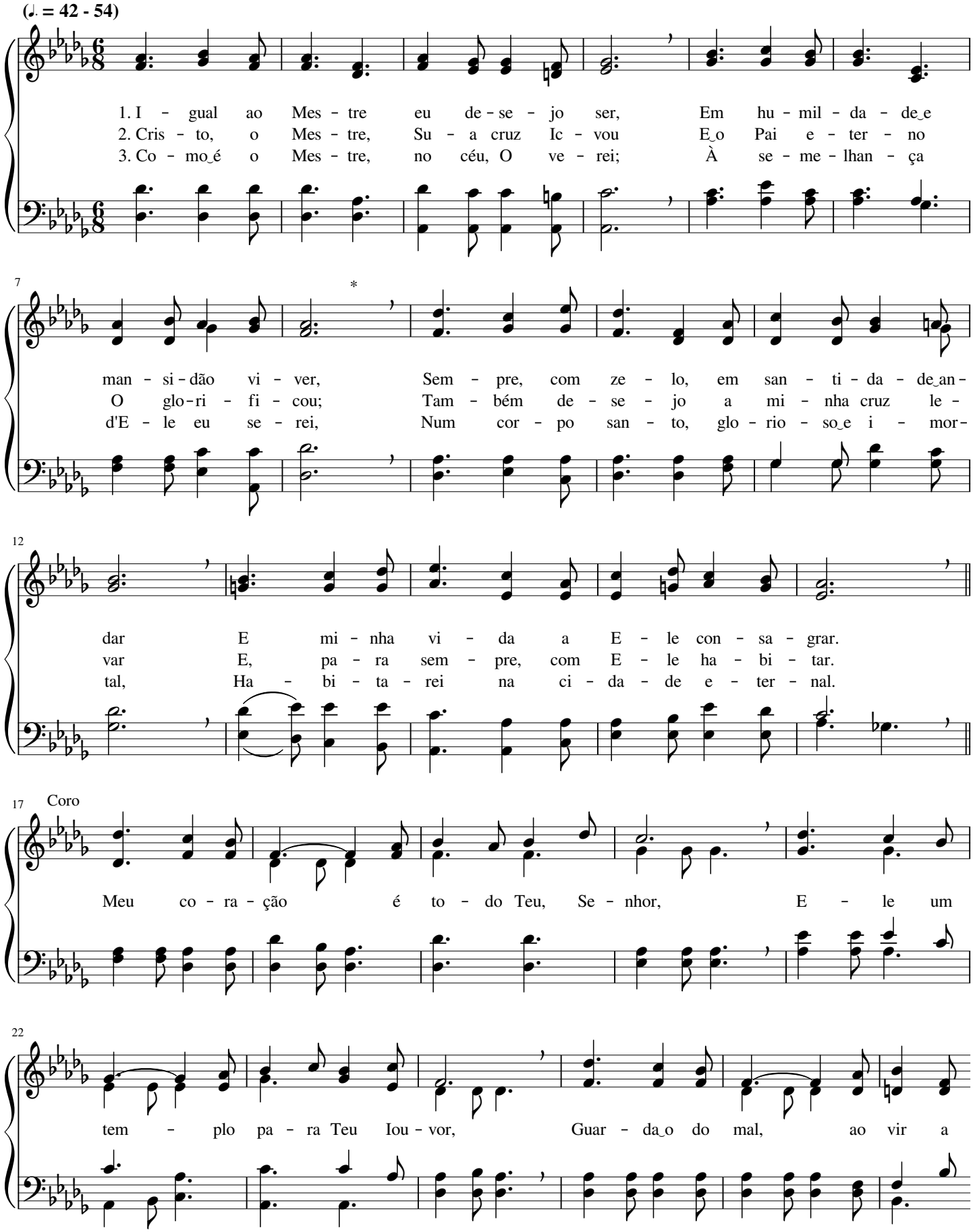

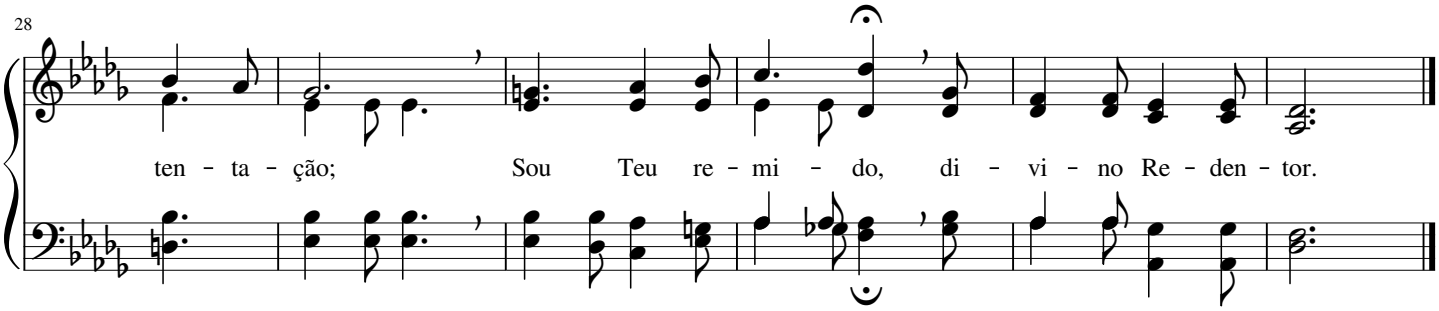

66 Cansado estás? Vem a Jesus

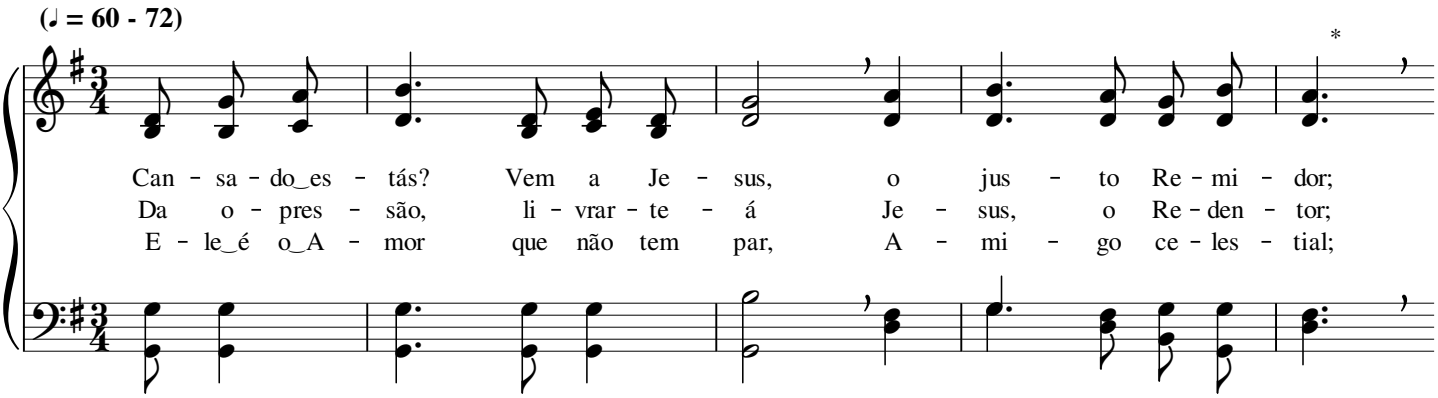

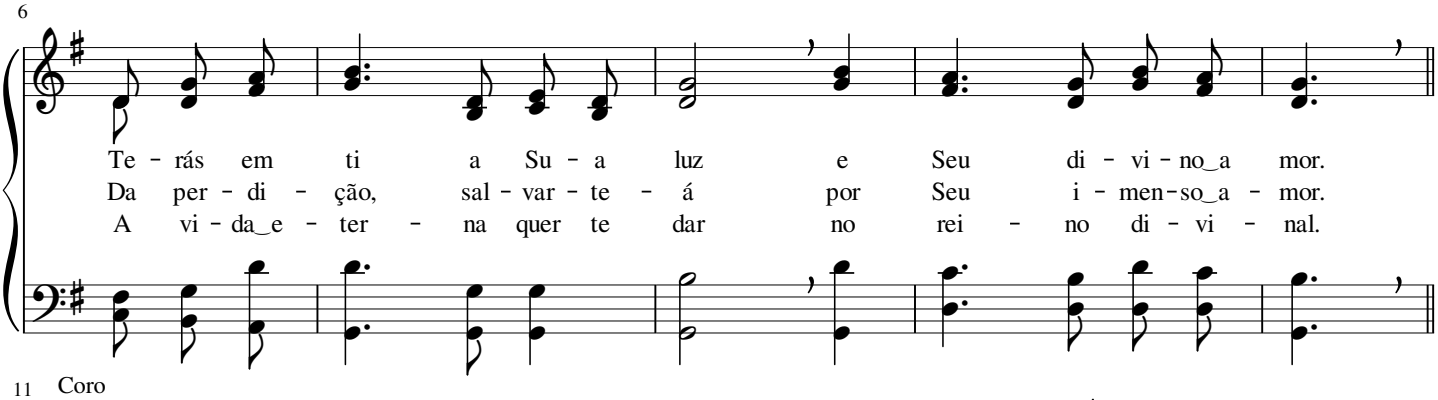

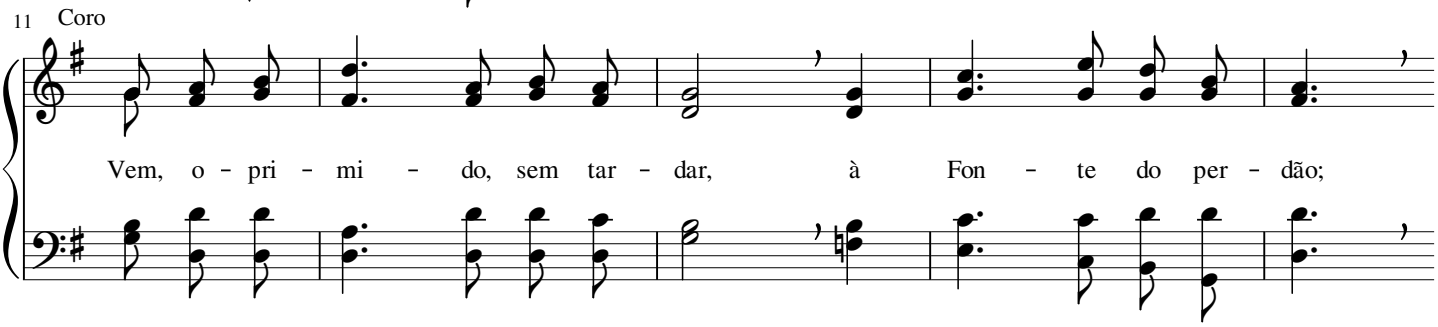

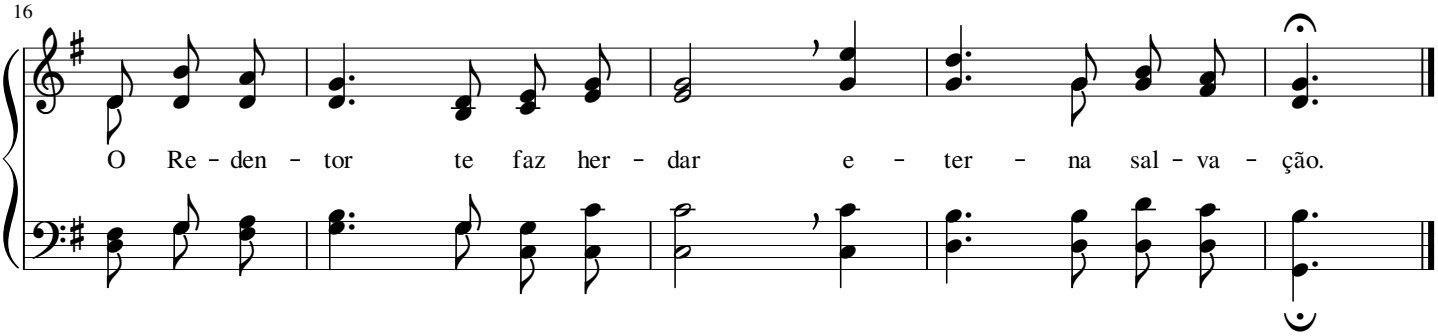

"Vinde a Mim!"

James McGranaham

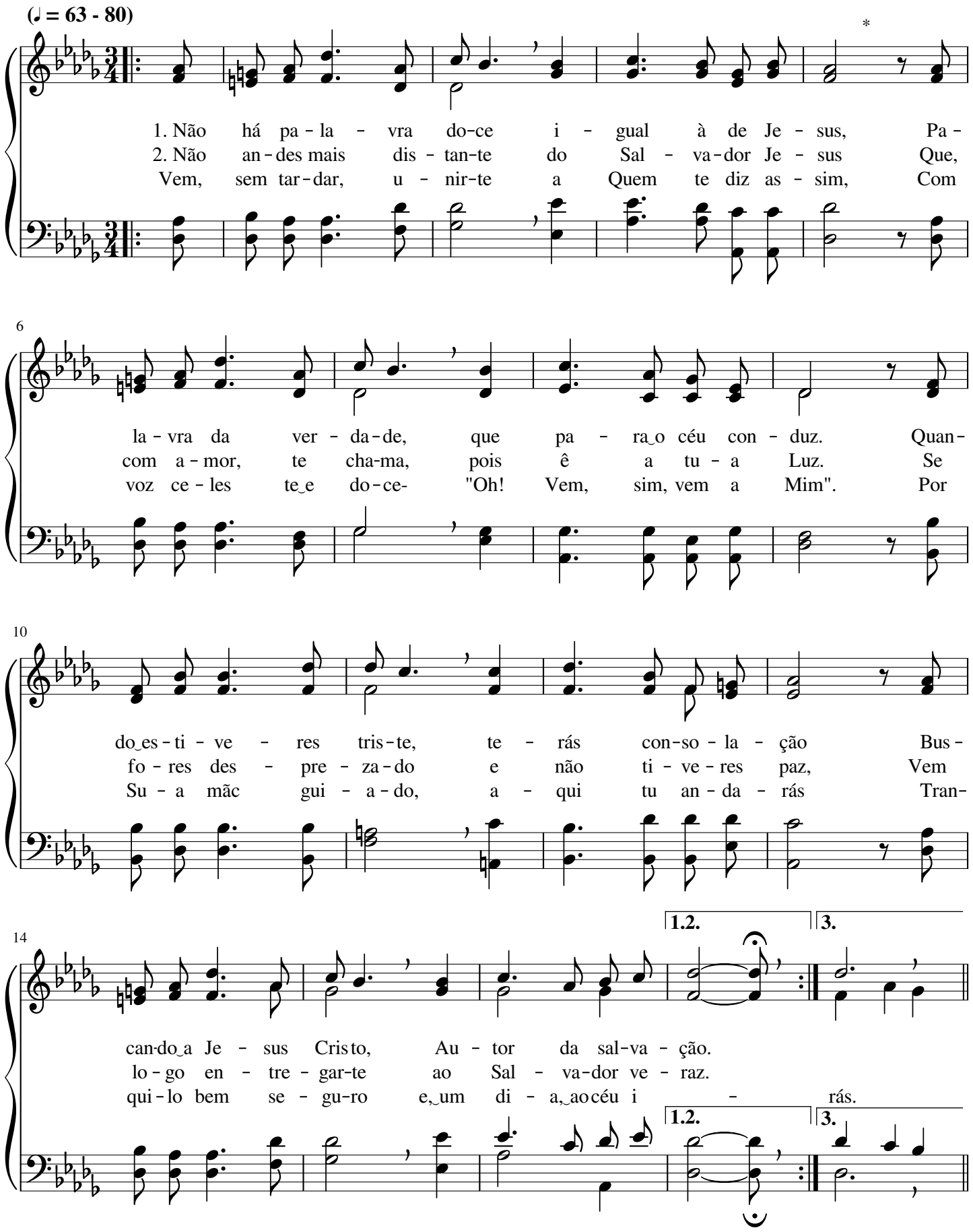

19 Final

"Vin - de‿a Mim, vós to - dos can - sa - dos e‿o - pri - mi - dos",

23

Fa - lou o gran-de Mes - tre, Je - sus, o Re - den - tor; Pois Seu

29

far - do‿é le - ve, Seu ju - go é su - a - ve,

33

Só E - le traz a - lí - vio: per - dão ao pe - ca - dor.

Sem tardar, vai a Cristo

Charles Clinton Case

(♩ = 60 - 76)

*

1. Se, can - sa - do e a - fli - to, tu pro - cu - ras sal - va - ção,
2. Dâ um pas - so pa - ra Cris - to e re - ce - be - rás per - dão;
3. Não re - cu - ses o cha - ma - do do di - vi - no Re - mi - dor

6

Não de - mo - res, vai a Cris - to, que con - ce - de re - den - ção.
E, por Deus, se - rás ben - quis - to, sen - do um fi - el cris - tão.
E se - rás jus - ti - fi - ca - do an - te Deus, o Cri - a - dor.

11

Coro

Sem tar - dar, sem tar - dar, Vai a Cris - to, o Sal - va - dor;

16

E - le quer te sal - var, Se - gue a E - le com fer - vor.

A família de Jesus

Frederick Charles Maker

(𝅗𝅥 = 63 - 84)

*

1. Em vol - ta de Je - sus se a - cha - va‿a mul - ti - dão,
2. Res - pon - de‿o gran - de Mes - tre,‿es-ten - den - do Su - as mãos:
3. Oh! Que a - mor pro - fun - do Je - sus tem pe - los Seus,

6

Ou - vin - do Seus con - se - lhos e‿a - pren - den - do‿a re - ti - dão.
A - qui es - tá a Mi - nha mão, tam - bém os Meus ir - mãos";
Pois cha - ma - os de‿ir - mãos e fi - lhos do e - ter - no Deus;

11

Al - guém a - pro - xi - mou - se pa - ra Lhe a - nun - ci - ar
À - que - les que‿o - be - de - cem a Deus Pai,que‿es - tá nos céus,
Tão ex - ce - Ien - te‿a - fe - to Deus fa - rá com-pre - en - der

16

Que Su - a mão e Seus ir - mãos que - ri - am Lhe fa - lar.
Je - sus os cha - ma de ir - mãos e co - her-dei - ros Seus.
Ao ho - mem que‿in - vo - cá - Lo e cum - prir o Seu que - rer.

Senhor, Tu és a minha Esperança

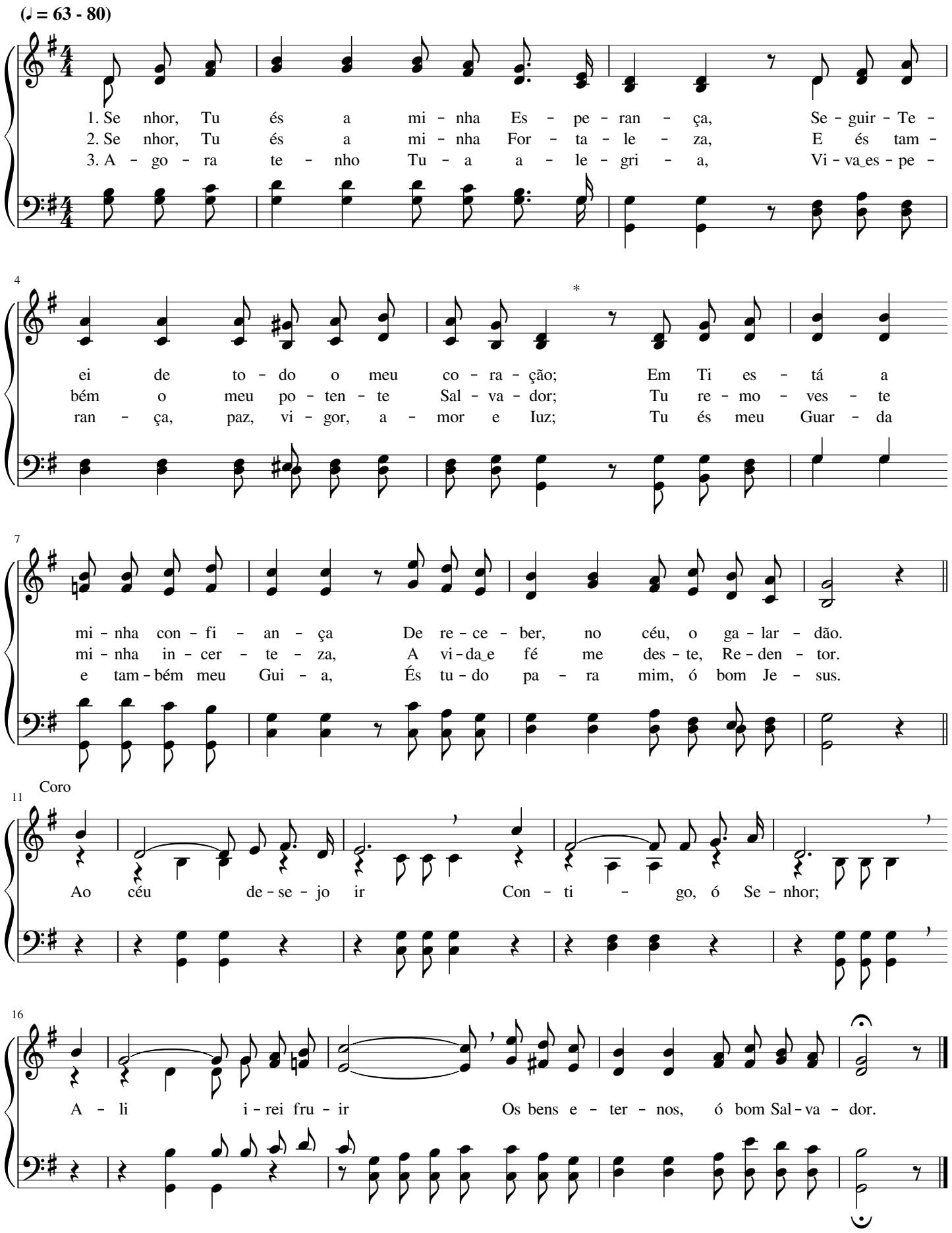

Ó Senhor Jesus, eu recorro a Ti

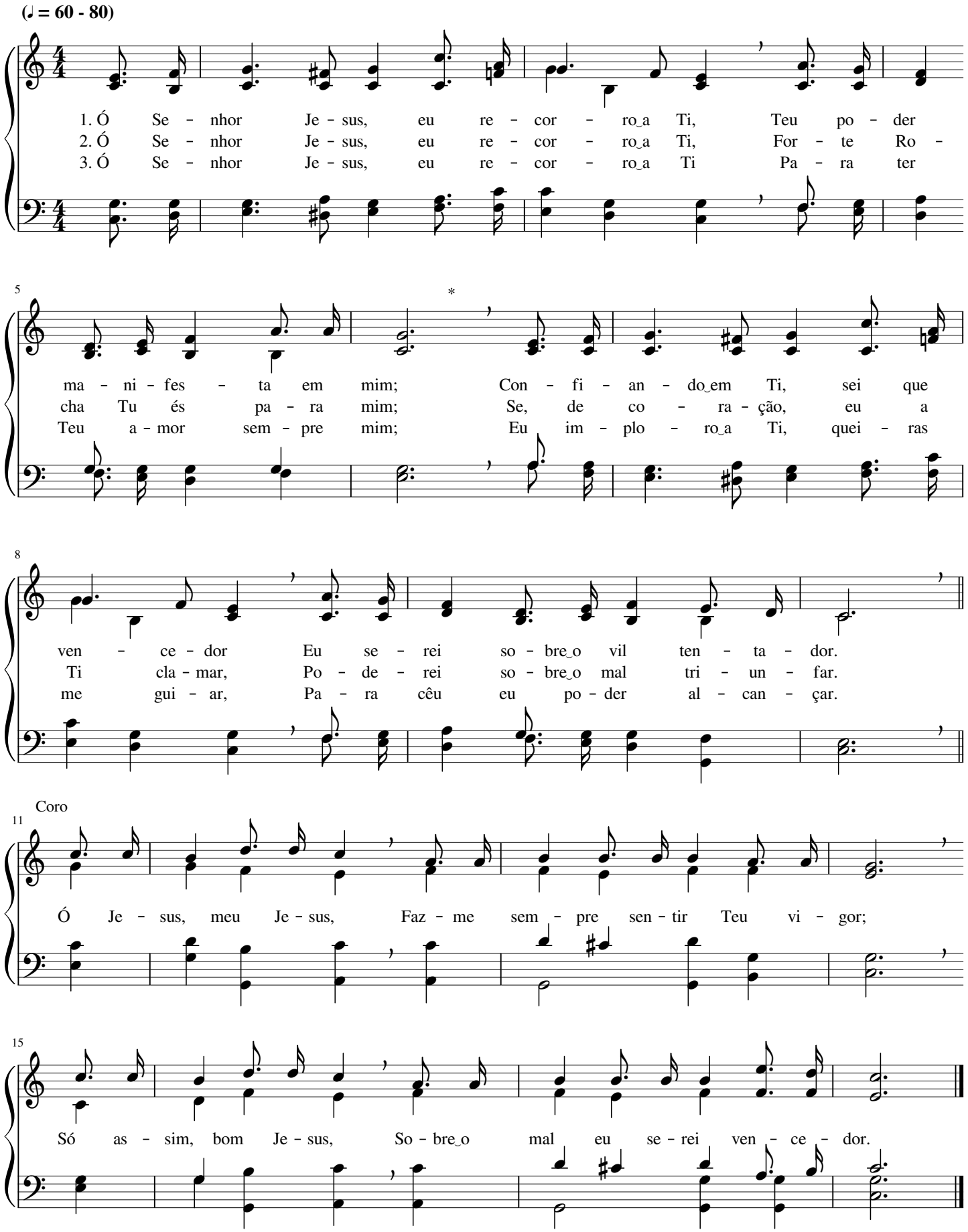

Nome glorioso, o de Jesus!

John Hart Stockton

(♩ = 69 - 84)

1. No - me glo - rio - so, o de Je - sus, No - me pre cio - so, de i - men-so a-mor,
2. No - me su - bli - me, o de Je - sus, Fon - te de vi - da e de a - mor;
3. No - me gran dio - so, o de Je - sus, For - te, po-ten - te, li - ber - ta - dor;

5

No - me per-fei - to e sem i - gual, Que sal - va o pe - ca - dor!
Ou - tro não há pa - ra res - ga - tar Ao ho - mem pe - ca - dor.
Por es - se No - me, que não tem par, Deus sal - va o pe - ca - dor.

9 Coro

Ao No - me do Se - nhor Je - sus, Ao No - me san - to de Je-sus,

14

To - do o jo-e - lho se do - bra - rá E O a - do - ra - rá.

Semearei, semearei

George Coles Stebbins

(♩ = 69 - 84)

1. Se - mea - rei a pre-cio - sa se - men - te Do E - van - ge - lho de
2. Se - mea - rei a jus - ti - ça di - vi - na Nes - te mun - do de
3. A se - men - te e - ter - na, ce - les - te, Ge - ra fi - lhos a

Cris - to Je - sus; Se - mea - rei a Pa - la - vra po - ten - te
lu - tas e dor; E, na paz, se - nica-rei a dou - tri - na,
Deus, Cri - a - dor; Da i - ma - gem de Cris - te os re - ves - te

Que bons fru - tos da gra - ça pro - duz.
Sã dou - tri - na do meu Re - den - tor.
E per - fei - tos os faz em a - mor.

Coro

Se - mea - rei, se - mea

rei, Pe - lo Es - pí - ri - to San - to de Deus; Cei - fa -

rei, cei - fa - rei Vi - da e - ter - na, com gló - ria, nos céus.

Vamos produzir frutos de louvor

Henry Southwick Perkins

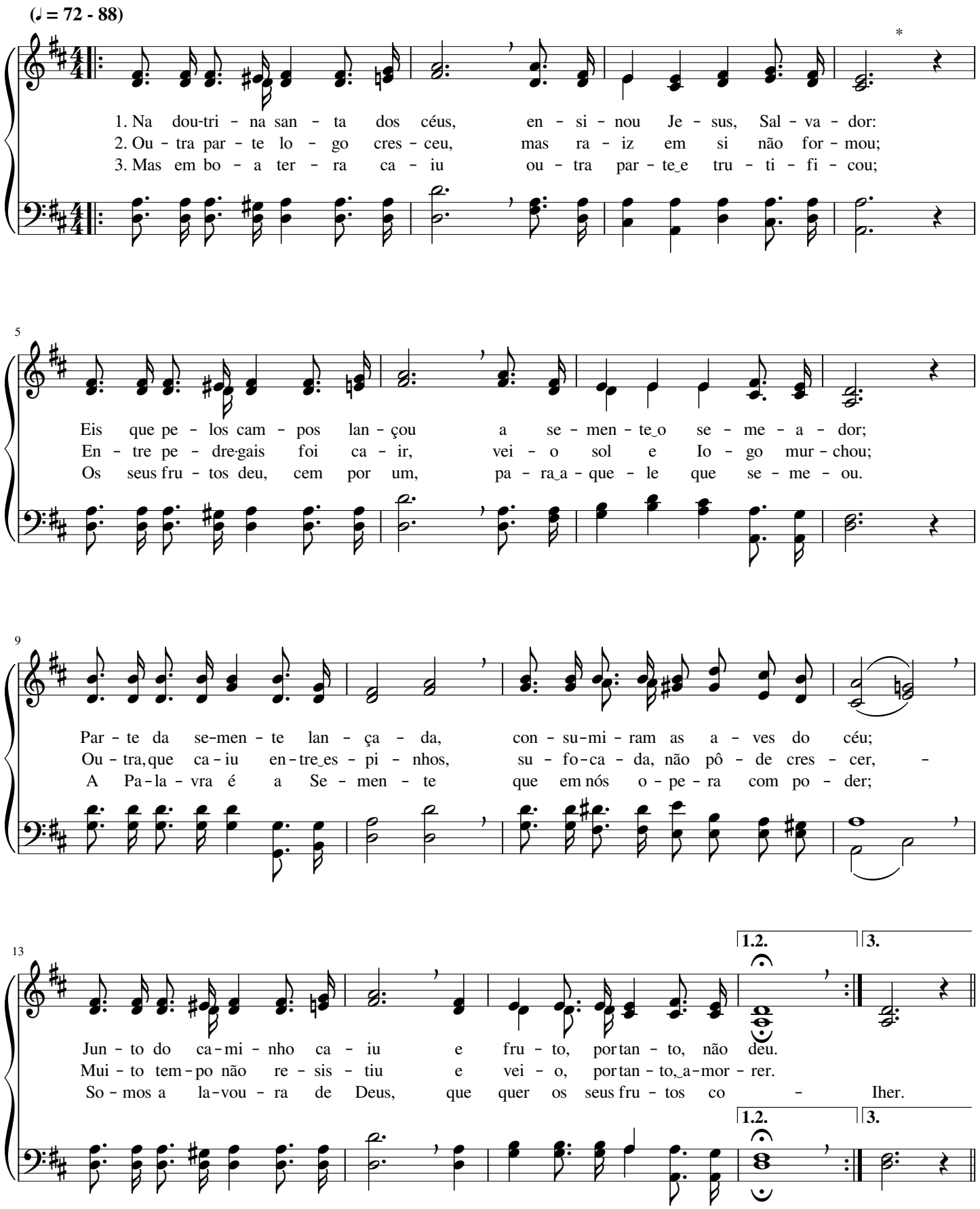

Final

18

Va - mos pro - du - zir fru - tos

21

de lou - vor, Fru - tos pa - ra hon - ra e

24

gló - ria De Deus e de Cris - to, o Se - nhor.

75 Vem a Jesus, ó alma errante

Ethelbert William Bullinger

(♩ = 69 - 84)

1. Vem a Je - sus, ó al - ma er - ran - te, E - le é o Su - mo Pas - tor;
2. Vem a Je - sus, ó al - ma can - sa - da Do pe - ca - do e da dor;
3. Vem a Je - sus, ó al - ma a - fli - ta, Vem aos pés do Se - nhor;

8

N'E - le a - cha - rás a gra - ça a - bun - dan - te, A vi - da, o a - mor.
Sem - pre se - rás por E - le am - pa - ra - da, Oh! vem ao Se - nhor.
Re - ce - be - rás a paz in - fi - ni - ta De Deus, Cri - a - dor.

Cristo Jesus Sua mão me dá

Norman John Clayton

(♩ = 100 - 126)

1. Cris - to Je sus Su - a mão me dá;
2. Cris to Je sus Su - a mão me dá;
3. Cris - to Je sus Su - a mão me dá;

5

Nes - te ca - mi - nho que le - va aos céus, E - le di - ri - ge os pas - sos meus;
Com Su - a som - bra me co - bri - rá E ne - nhum mal me mo - les - ta - rá;
Na - da, por - tan - to, me faz pa - rar, Na - da a - qui po - de - ba - lar;

9

Com Su - a mão, po de ro sa mão, Me
Meus pés tam - bém não tro - pe - ça - rão; Os
Com meu Je - sus, pas - so a pas - so vou; Vi -

13

faz tri - un - far, me fa - rá ha - bi - tar Na e - ter - nal Si - ão.
an - jos dos céus, ao man - da - do de Deus, Me sus - ten - ta - rão.
so - ria te - rei, co - ro - a - do se - rei Por Quem me a - mou.

Vamos lançar a semente

James McGranahan

(♪ = 112 - 138)

1. Va-mos lan-çar a se - men - te com a - le - gri - a e a - mor,
2. As bo - as no - vas le - ve - mos aos que em tre - vas es - tão,
3. As ter - ras já es - tão bran - cas e pron - tas pa - ra cei - far",

5

Nes - ta glo - rio - sa se - a - ra do nos - so ma - do Se - nhor.
A - nun - ci - an - do que Cris - to, a to - dos, dá sal - va - ção.
Dis - se as - sim o bom Mes - tre; va - mos, ir - mãos, tra - ba - lhar.

9 Coro

San - ta Se - men - te é a Pa - la - vra de Deus;

13

Quem com a - mor se - me - á - La, prê - mio te - rá lá nos céus.

Glória a Jesus! Glória a Jesus!

Philip Paul Bliss

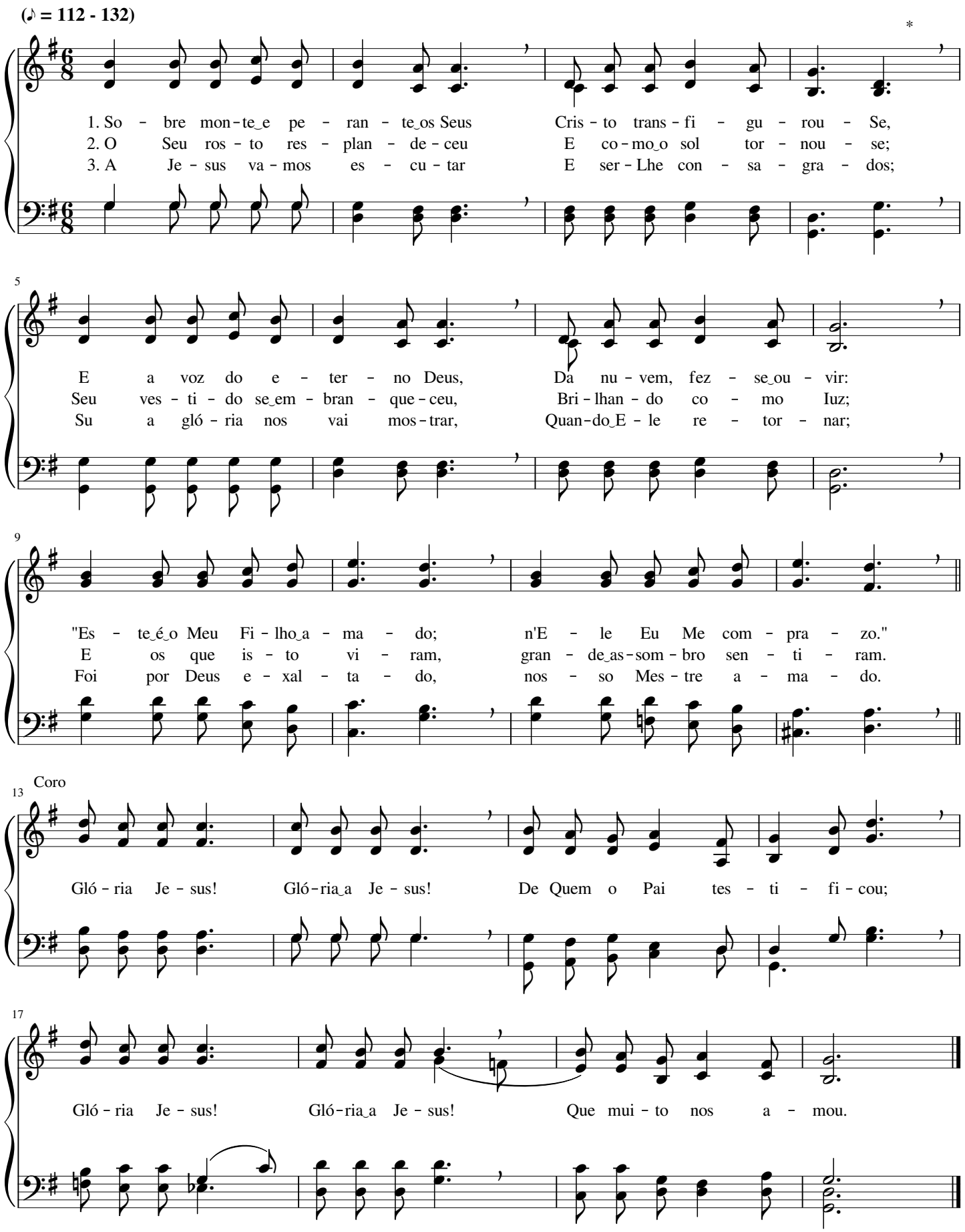

Bom é estarmos nós aqui

William Howard Doane

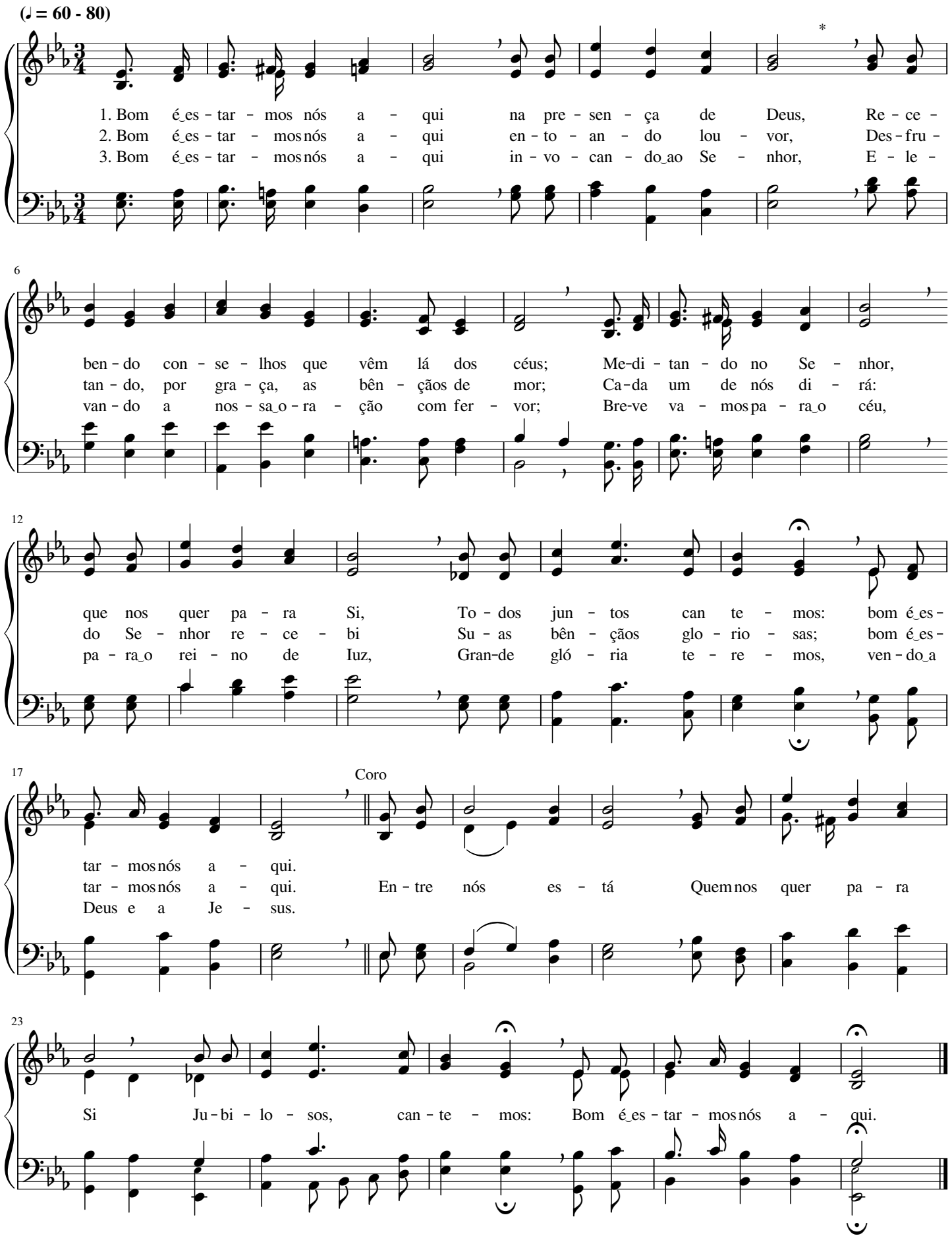

Por Cristo, resgatado

Norman Jhon Clayton

(𝅗𝅥 = 60 - 80)

1. Cris - to Je - sus, o san - to Cor-dei - ro, Deu Su - a vi - da
2. Pre - so es - ta - va na‿i - ni - qui - da - de, Cris - to me trou - xe
3. Tem mi - nha al - ma gran - de‿a - le - gri - a, Sem es - pe - ran - ça

4

so - bre‿o ma - dei - ro, Com o Seu san - gue me res - ga - tou,
a li - ber - da - de; Por Su - a gra - ça me res - ga - tou,
sem - pre vi - vi - a; Gló - ria‿a - Je - sus que me res - ga - tou,

7

D'E - le a - go - ra sou.
D'E - le a - go - ra sou.
D'E - le a - go - ra sou.

Coro

Por Cristo, res - ga - ta - do, Sir - vo ao gran - de

12

Deus Pa - ra a E - le per - ten - cer, Jun - to aos san - tos Seus.

A vida deu por ti

Philip Paul Bliss

(♪ = 108 - 120)

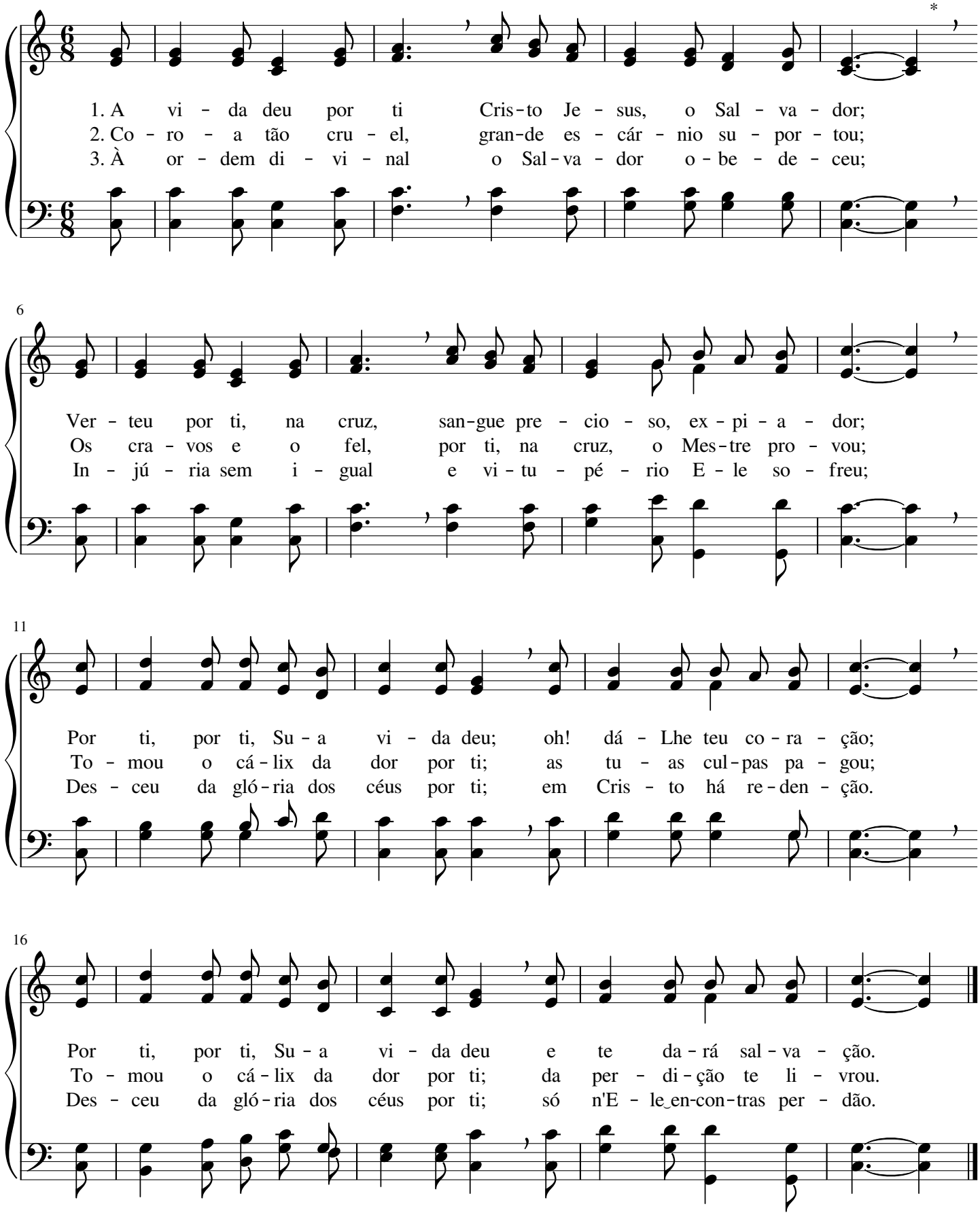

Oh! Que grande amor!

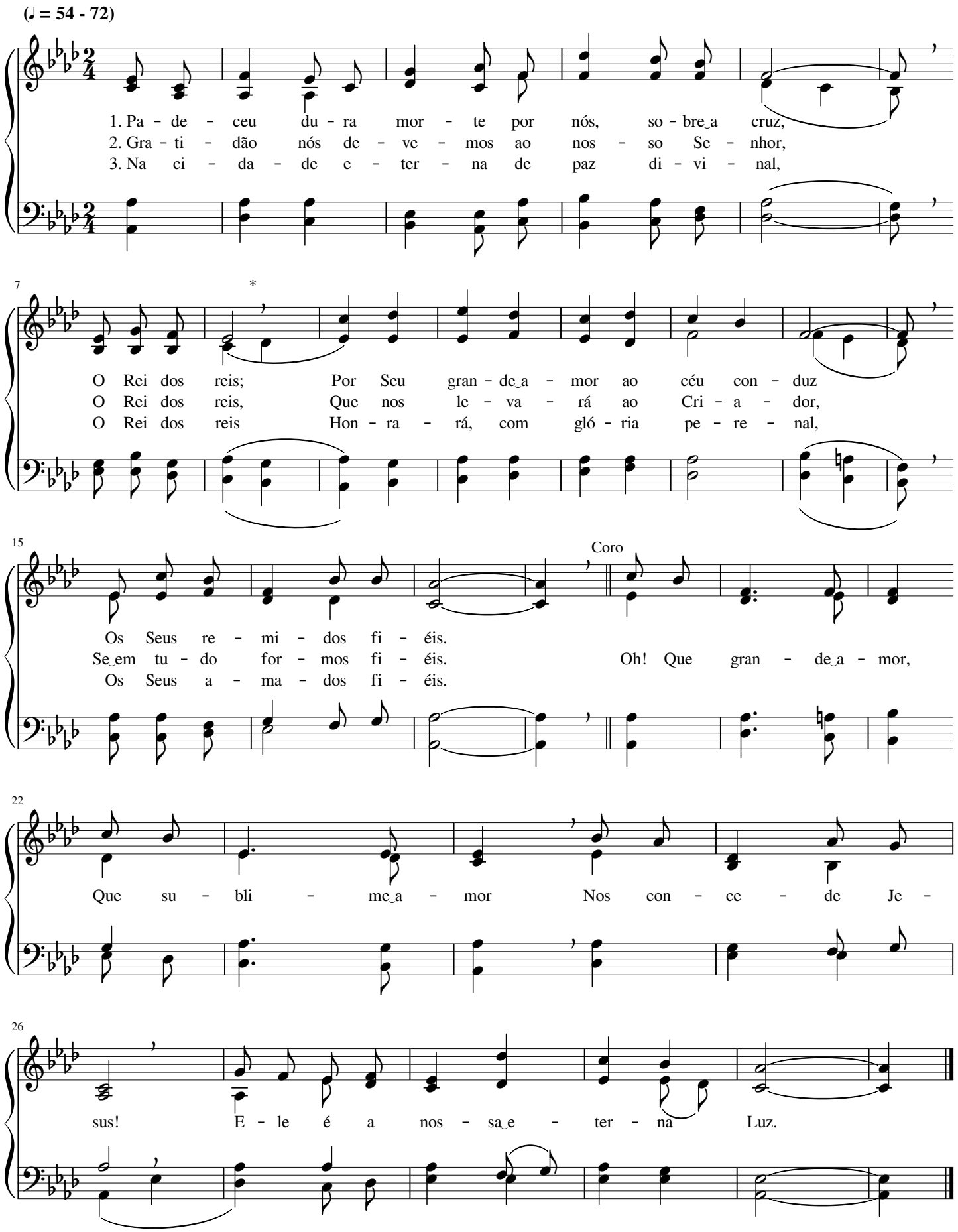

Vinde às bodas

Henry Barraclough

(♩ = 88 - 112)

1. Deus bre - ve - men - te ce - le - bra - rá As bo - das de Je - sus,
2. Ao ri - co, ao po - bre, con - vi da Deus E não faz dis - tin - ção;
3. Que gló - ria e - ter - na, ce - les - ti - al, Que hon - ra, que a - mor,

6

A - i - gre - ja se pre-pa - ran - do es - tá Com gra - ça, a - mor e luz.
Pois quer fa - zê - los her - dei - ros dos céus, Her-dei - ros da sal - va-ção.
Te - rão os san - tos no lar di - vi - nal Com Cris--to, o seu Se-nhor!

12 Coro

Vin - de às bo - das do Sal - va - dor, Vin - de, não re - jei - teis;

17

Ves - tes di - vi - nas de jus - ti - ça Dos céus re ce - be - reis

Quão amável é a Tua casa

William Batchelder Bradbury

(𝅗𝅥 = 69 - 84)

1. Quão a - má-vel á a Tu - a ca - sa, ó e - ter-no Cri - a - dor!
2. Bem - a - ven-tu - ra - do to - do_a-que - le que con - fi - a no Se - nhor
3. É me - lhor per-ma-ne - cer um di - a nos Teus á-trios, ó Se - nhor,

5

Ne - la sem pre_en-con-tra - rá con-for - to quem Te do - ra, ó Se - nhor;
E que, no seu co - ra - ção sin - ce - ro, faz mo - ra - da Cri - a - dor.
Do que mil em qual quer ou - tra par - te lon - ge do di - vi-no_a - mor.

9

Os que a - mam Tu - a ca - sa bem - a - ven - tu - ra - dos são;
Pois ca - mi - nha na jus - ti - ça e de for - ça_em for - ça vai
Pois Tu és Sol e Es - cu - do ao que an - da_em re - ti - dão;

14

De con - tí - nuo, ó E - ter - no, o Teu No - me lou - va - rão.
Ru-mo_à gló - ria pro-me - ti - da, a_en-con - trar - se com o Pai.
Os que a - mam Tu - a ca - sa bem - a - ven - tu - ra - dos são.

Anunciai o santo Evangelho

(Batismo)

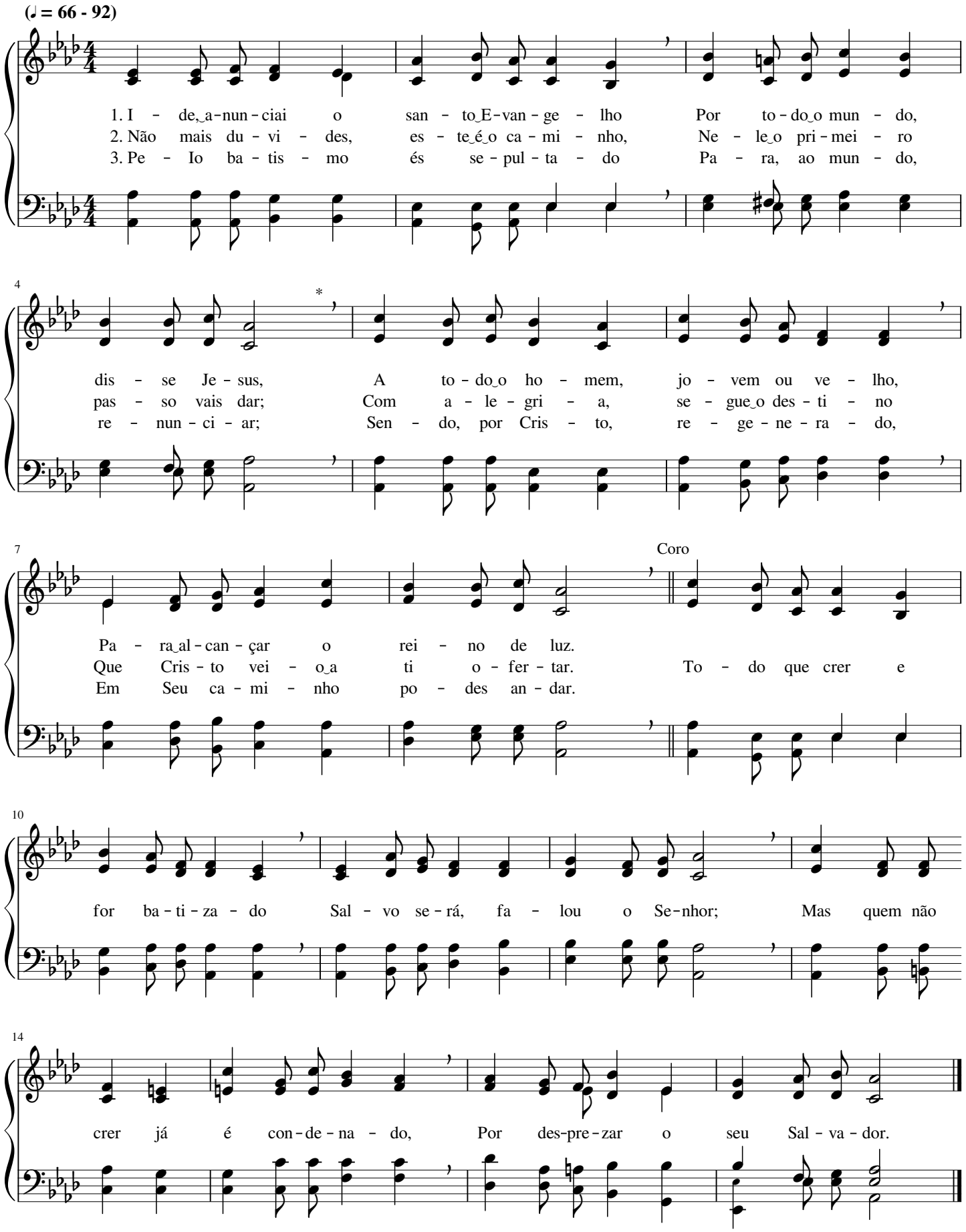

Grande Tu és, ó Pai

William Marion Runyan

(♩ = 80 - 108)

1. Gran-de Tu és, ó Pai, em le - al - da - de, És sem-pre o mes - mo, ja -
2. Quan-ê e-le - va - ó Deus, Teu pen - sa - men - to, Em Tu - as o - bras hâ
3. Só em Ti há per-dão pa - ra o pe - ca - do, Paz sem - pi - ter - na dás

mais mu - da - rás; És com - pas - si - vo, in - fi - ni - to em bon - da - de,
gran - de sa - ber; Re - ges a ter - ra, os céus e o fir - ma - men - to,
ao co - ra - ção; Tu - a pre - sen - ça, ó Deus, nos tem gui - a - do

Co - mo Tu és, as-sim sem - pre se - rás.
Tu - do e - nal - te - ce Teu gran - de po - der. San - to e Su - pre - mo és,
E gui - a - rá a - té a per - fei - ção.

Coro

ex - cel - so For - ma-dor, So - bre Teus fi - lhos es - tã Teu fa - vor; I- - men - sa

é Tu-a fi - de - li - da - de; Gló - ria e lou - vor a Ti, ó Cri - a - dor.

Eis que vem Jesus

William James Kirkpatrick

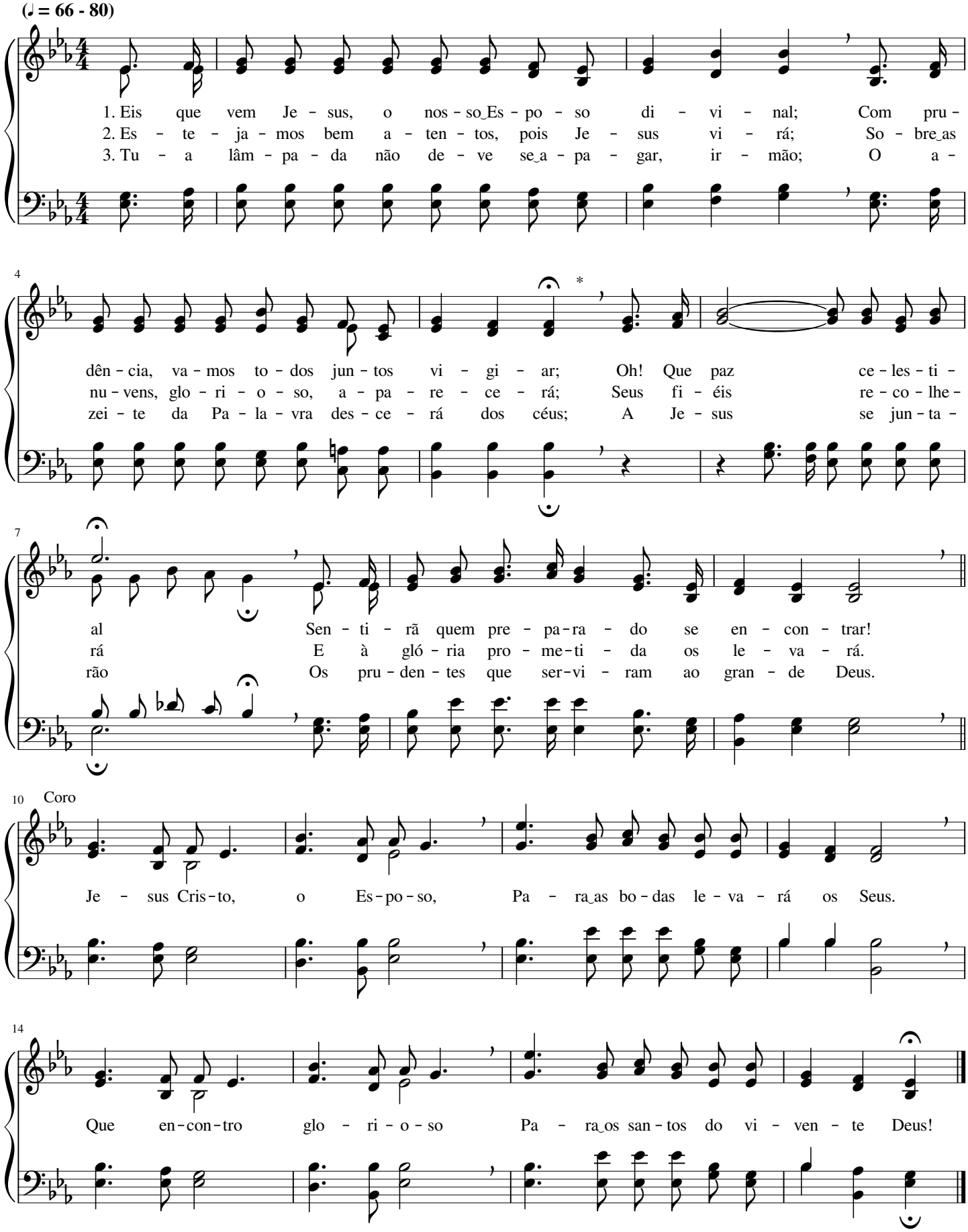

Minha oração

Bertha Mae Lillenas

(♩ = 66 - 80)

1. Mi-nha_o-ra - ção, ó meu Se - nhor, E - le-vo_a Ti, em co - mu - nhão; Faz - me sen - tir Teu gran - de_a - mor, A Tu - a paz e Tu - a_un - ção.
2. Mi-nha_o-ra - ção, ó Pai de_a - mor, E - le-vo_a Ti pa - ra_al - can - çar A Tu - a paz, o Teu fa - vor; A - qui es - tou a Te_a - do - rar.
3. Mi-nha_o-ra - ção, ó gran-de Deus, E - le-vo_a Ti pa - ra_a - pren - der Os e - ter - nais pre - cei - tos Teus E sem - pre Te o - be - de - cer.

Coro

Em no - me do Se - nhor Je - sus E - le - vo_a Ti es - ta_o - ra - ção. Ó Cri - a - dor, Fon-te de

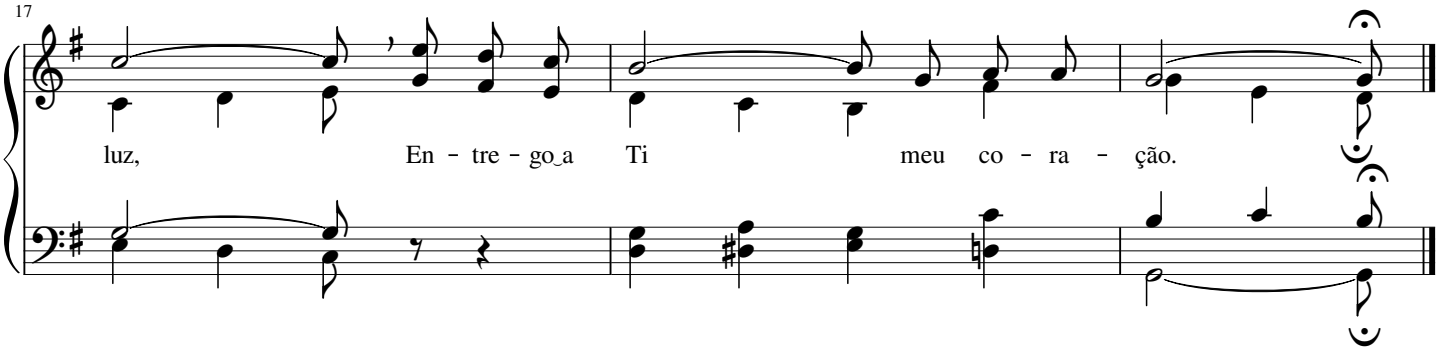

89 Oh! Grande Deus

(♩ = 80 - 90)

1. Oh! Gran - de Deus, se cum-prem as pro - mes - sas Que Tu tens fei - to no Se - nhor Je - sus; Pe - los Teus si - nais, já ve - mos que Te a - pres sas Em mos-trar a to - dos Tu - a e - ter - na luz.
2. Pai e - ter - nal, do céu nos tens man - da - do Teu san - to Fi - lho, o E - ma - nu - el, Que, da es - cra - vi - dão, nos tem já li - ber - ta - do E nos fez Seu po - vo san - to e fi - el.
3. Deus Cri - a - dor, tam - bém nos en - vi - as - te Teu San - to Es- pí - ri - to Con - so - la - dor; Pa - ra a re - den - ção e - ter - na nos se - las - te E, por es - se Dom, sen - ti - mos Teu a - mor.

Teu destino é a glória

Dora Boole

(♩ = 63 - 76)

1. Pe - la fé, ir - mão que - ri - do, Ser - ve Cris - to, o Re - den - tor;
2. Oh! Le - van - ta as mãos can - sa - das E não o - lhes pa - ra trás,
3. Se - gue as o - bras do teu Mes - tre, Mar-cha fir - me pa - ra o céu;
4. A Pa - la - vra da ver - da - de, A Es - pa - da di - vi - nal,

6

Não te dei - xes ser ven - ci - do, Ven-ce o mal, com teu Se - nhor.
Pois se - rão for - ti - fi - ca - das Pe - lo Prín - ci - pe da paz.
E - le é a Luz ce - les - te, Que i - lu - mi - os pas - sos teus.
Te con - ser - va em san - ti - da - de Pa - ra o rei - no e - ter - nal.

11 Coro

Teu des - ti - no é a gló - ria, A he - ran - ça dos fi - éis,

16

É se - gu - ra a vi - tó - ria Que da - rá o Rei dos reis.

No esconderijo do Onipotente

Ira David Sankey

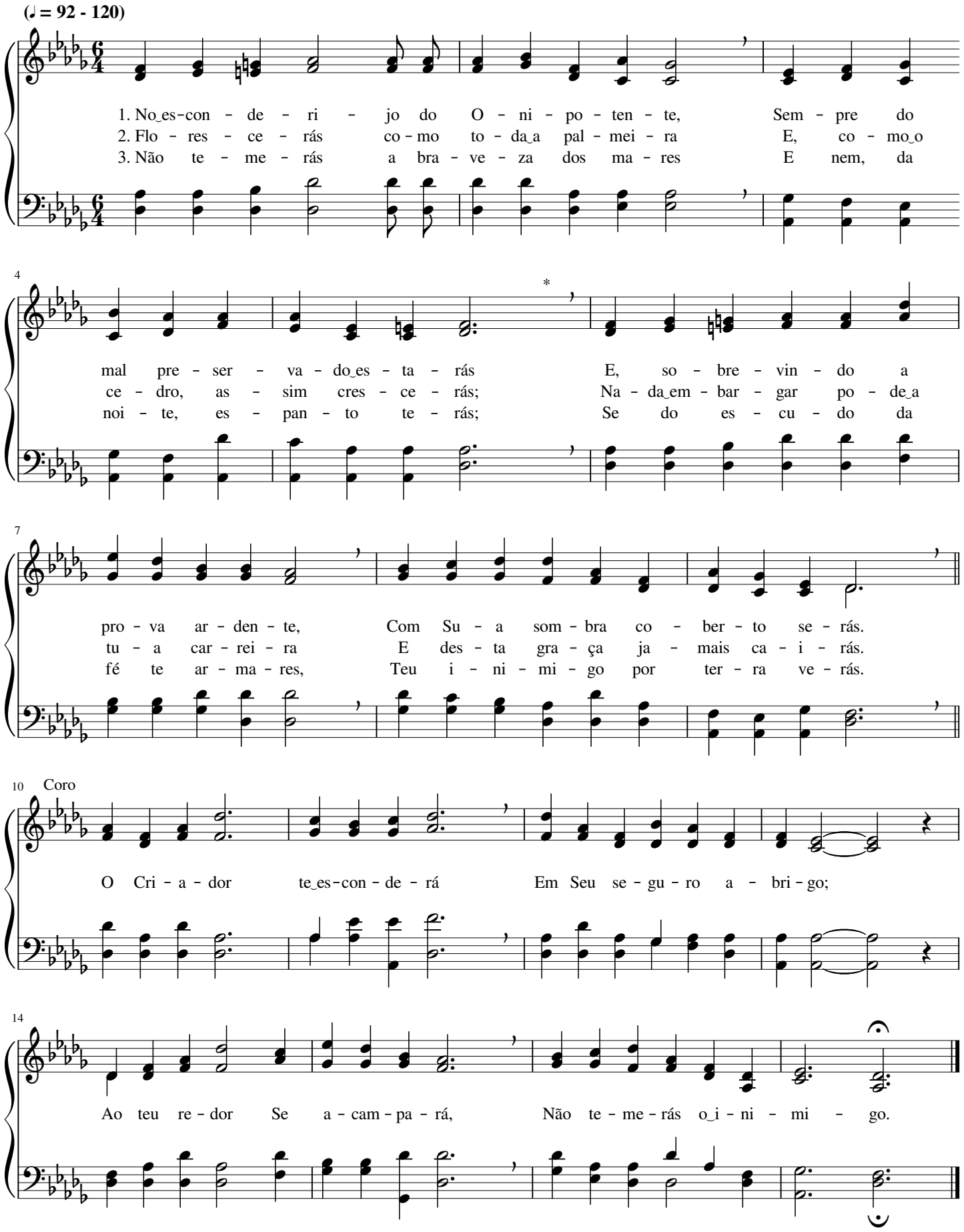

O santo Evangelho

Samuel Wesley Martin

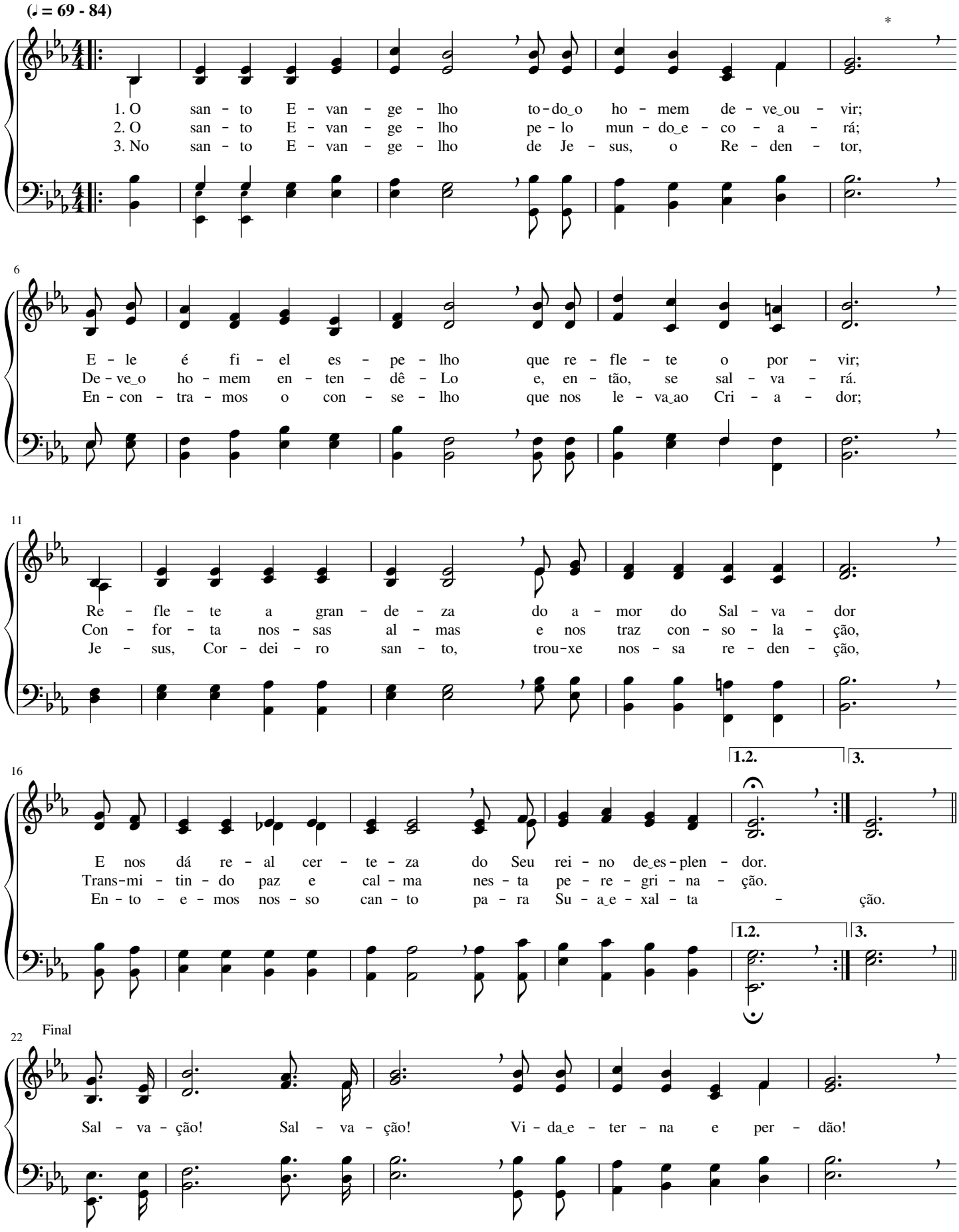

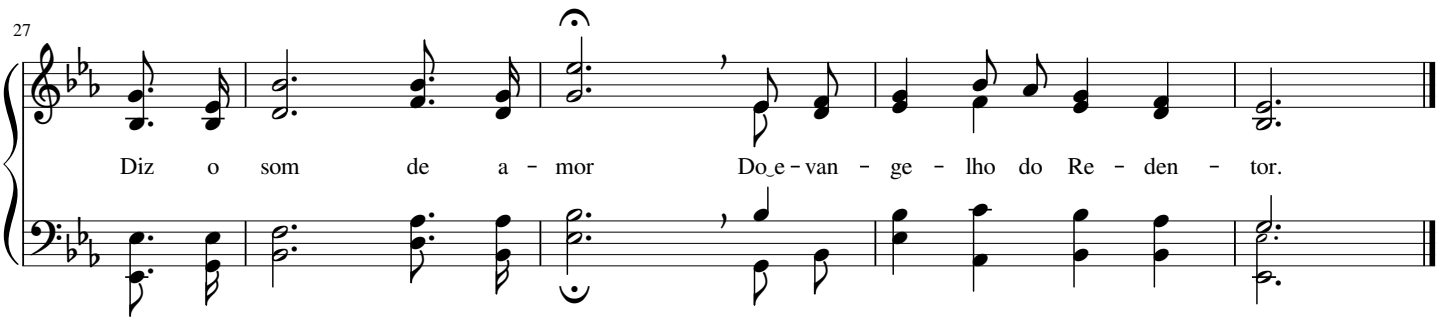

93

Aceitando ao Senhor...

Thomas Hastings

(♩ = 60 - 72)

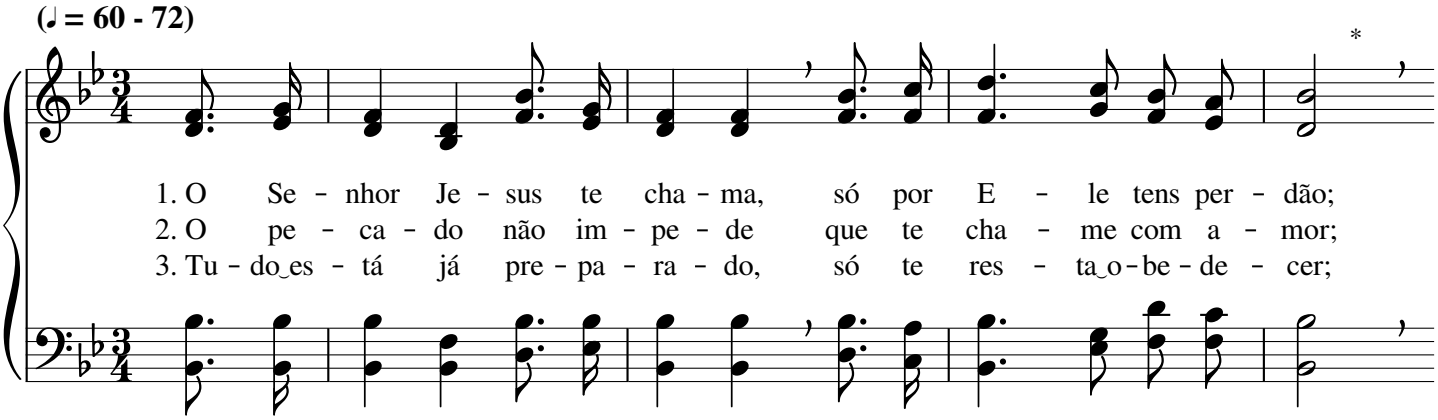

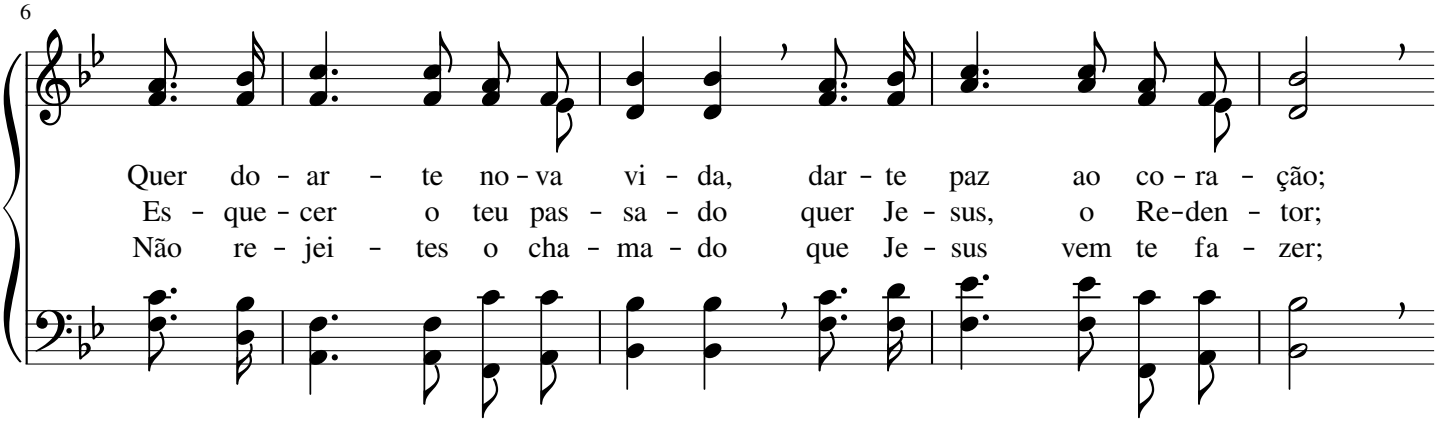

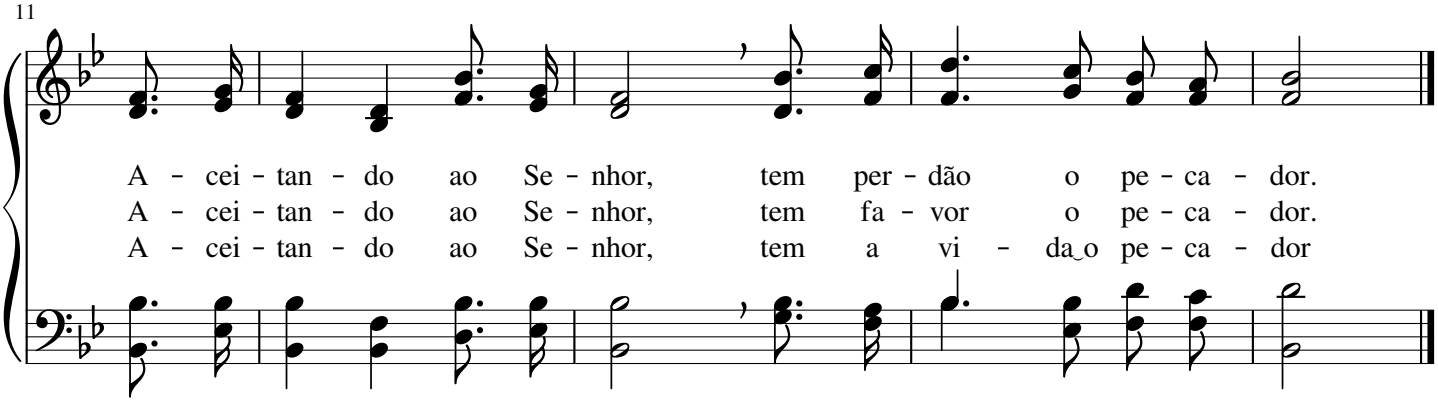

Quem sustenta a nossa vida

(♩ = 56 - 76)

1. Quem sus - ten - ta a nos - sa vi - da é a Pa - la - vra do Se - nhor,
2. Pro - cla - me - mos que Je - sus não tar - da - rá em re - tor - nar,
3. Não se - ja - mos o - ci - o - sos em ser - vir o gran - de Rei,

4

Que a - ni - ma, e - di - fi - ca e nos traz con - so - la - ção,
Va - mos sem - pre o - be - de - cê - Lo e de co - ra - ção O a - mar;
Mas se - ja - mos fer - vo - ro - sos pa - ra sem - pre O a - ten - der;

*

7

E que u - ne a al - ma hu - mil - de ao a - mor do Re - den - tor;
Es - te - ja - mos vi - gi - lan - tes, es - pe - ran - do o Seu vol - tar,
Com as di - vi - nais vir - tu - des cum - pri - re - mos Su - a lei,

10

É a Pa - la - vra po - de - ro - sa que faz crer na sal - va - ção.
Pois em bre - ve a trom - be - ta to - dos va - mos es - cu - tar.
Su - bi - re - mos pa - ra a gló - ria, lar do O - ni - po - ten - te Ser.

13 Coro

A Pa - la - vra do bom Cri - a - dor é a Gui - a do re - mi - do

18

Na jor - na - da a ca - mi - nho das mo - ra - das do Fi - el;

23

É Pa - la - vra de vir - tu - de, que le - van - ta o a - ba - ti - do;

28

É Es - pa - da de dois gu - mes, é o Ver - bo, E - ma - nu - el.

"Vinde, ó benditos de Meu Pai"

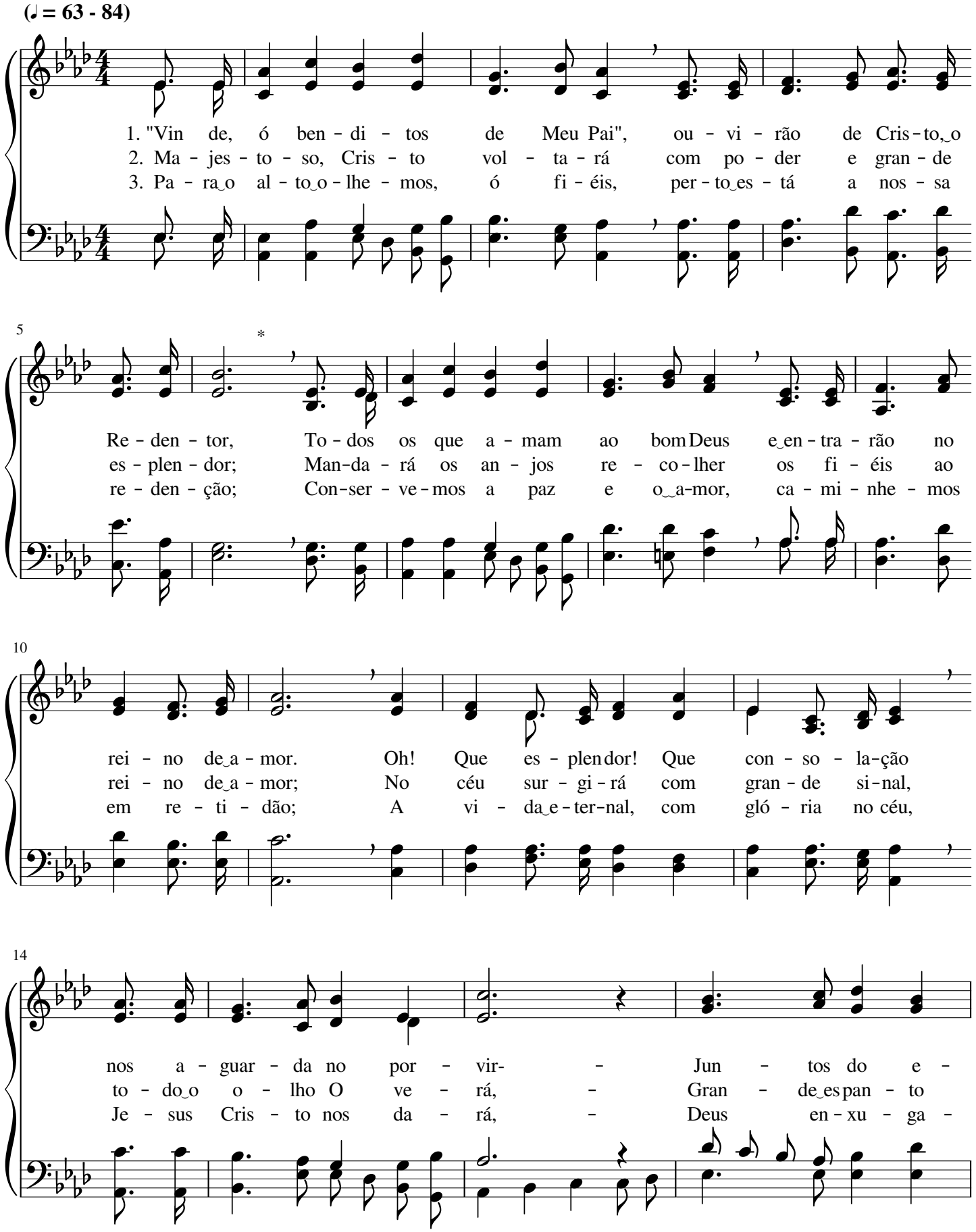

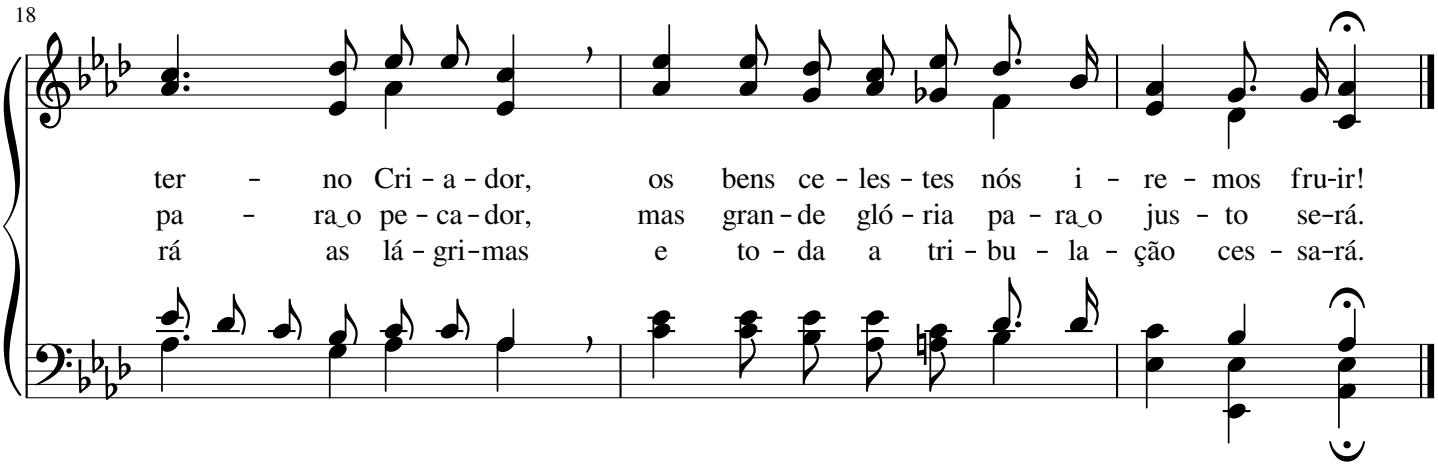

96

Vinde, adoremos a Deus

Felice De Giardini

(♩ = 72 - 92) Solene

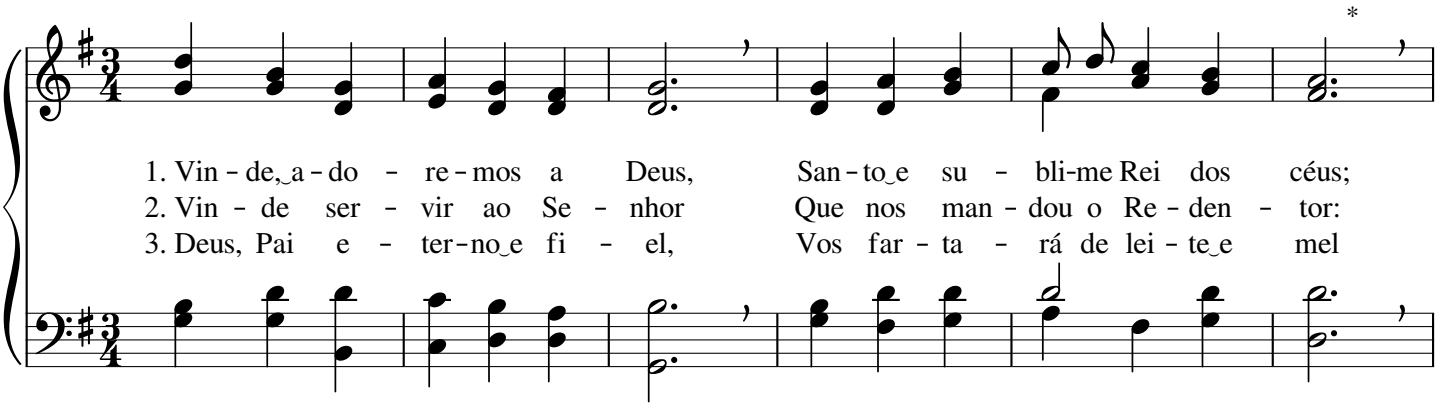

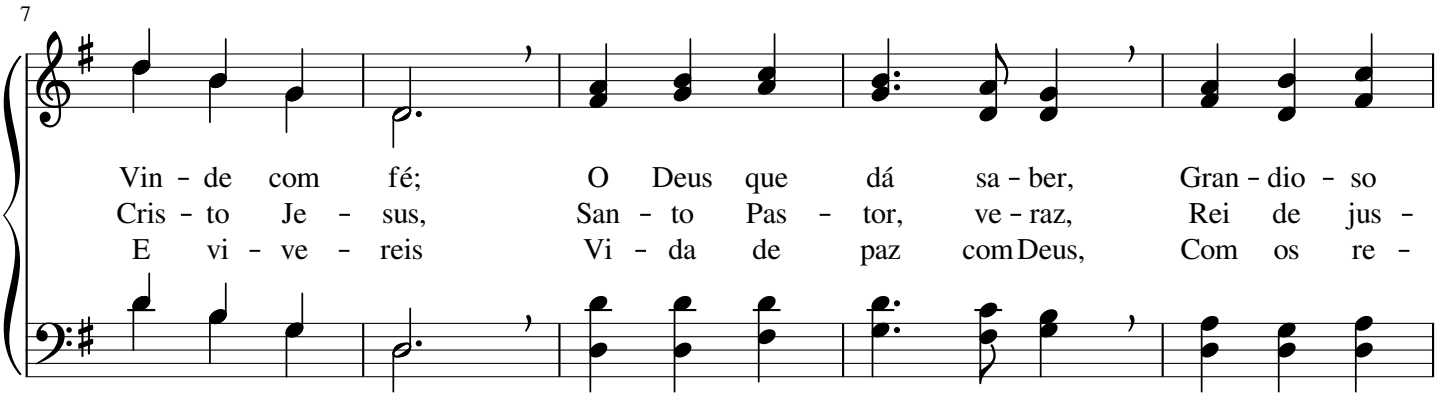

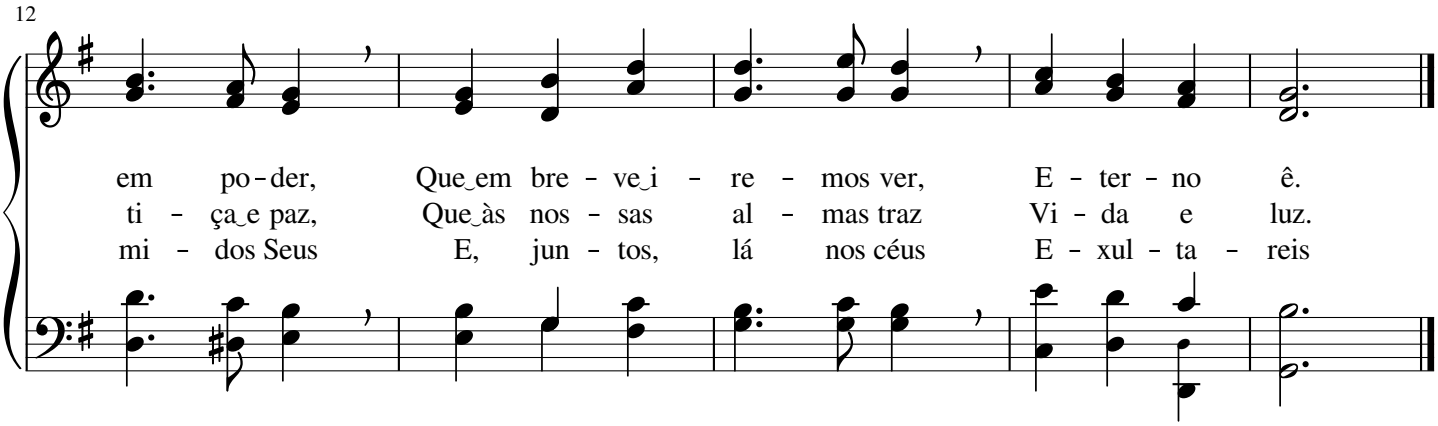

Cristo Jesus, nosso bom Pastor

Harry Dixon Loes

(♩ = 42 - 52)

1. Co-mo o-ve-lhas que não têm ne-nhum pas-tor,
2. Há um re-ba-nho e um Pas-tor, que é Je-sus;
3. Va-mos se-guir ao bom Je-sus, Su-mo Pas-tor;

5

Lon-ge do bem e do a-mor do Cri-a-dor,
Su-as o-ve-lhas, com a mor, sem-pre con-duz;
Com Seu ca-ja-do nos con-duz ao lar de a-mor,

9

To-dos an-dá-va-mos no mal, sem en-xer-gar
E-las so-men-te a-ten-de-rão ao Seu fa-lar,
On-de re-pou-so ha-ve-rá jun-to a Deus,

13

1.2. 3.

O bom ca-mi-nho ce-les-tial pa-ra tri-lhar.
E só a E-le se-gui-rão sem va-ci-lar.
E na-da mais per-tur-ba-rá os san-tos ..... Seus.

1.2. 3.

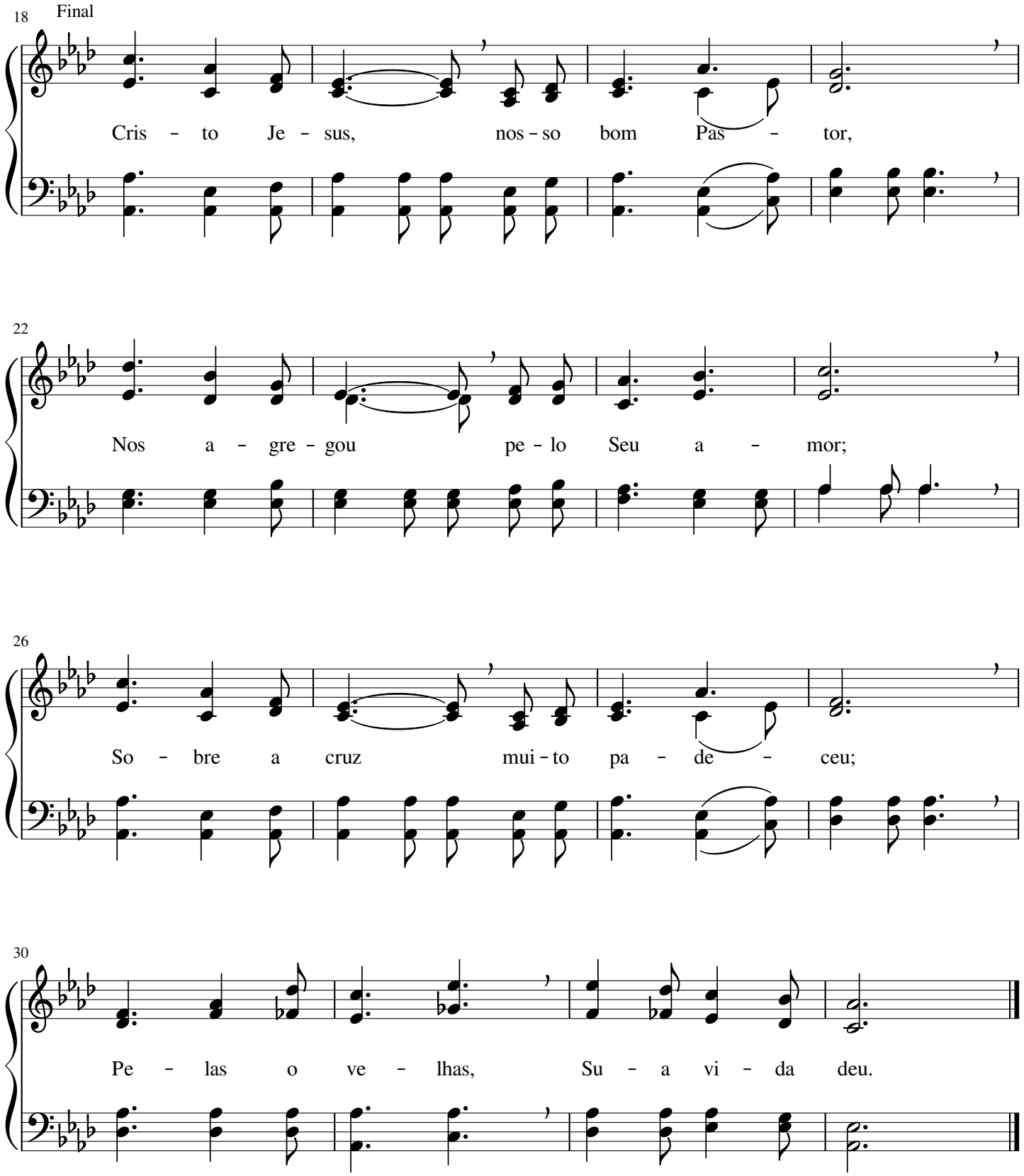
18
Final
Cris - to Je - sus, nos - so bom Pas - tor,
22
Nos a - gre - gou pe - lo Seu a - mor;
26
So - bre a cruz mui - to pa - de - ceu;
30
Pe - las o ve - lhas, Su - a vi - da deu.

Cristo Jesus tudo pode

Harry Dixon Loes

(♩ = 88 - 126)

1. Tu - do e - tre - gue - mos a Cris - to Je-sus, Nos - so cla - mor E - le po - de a - ten-der; So - men - te an - de - mos na sen - da de luz
2. Nos - so con - for to es - tá em Je-sus; Paz e a - le - gri - a só E - le nos dá; So - men - te E - le é Quem nos con-duz;
3. Sem o Se - nhor, não po - de - mos an-dar Em Seu ca - mi - nho de vi - da e de a-mor; Por Su - a gra - ça, Je - sus quer nos dar

E con - fi - an - tes i - re - mos vi - ver.
O Re - den - tor nun - ca nos dei - xa - rá.
Fé e vir - tu - de, fir - me - za e va - lor.

Coro

Cris - to Je - sus tu - do po - de, Co - nos - co es-tá, bên - çãos da - rá,

E - le do céu nos so - cor - re E na - da nos fal - ta - rá.

Jesus Cristo é o Amigo celestial

Lance Brenton Latham

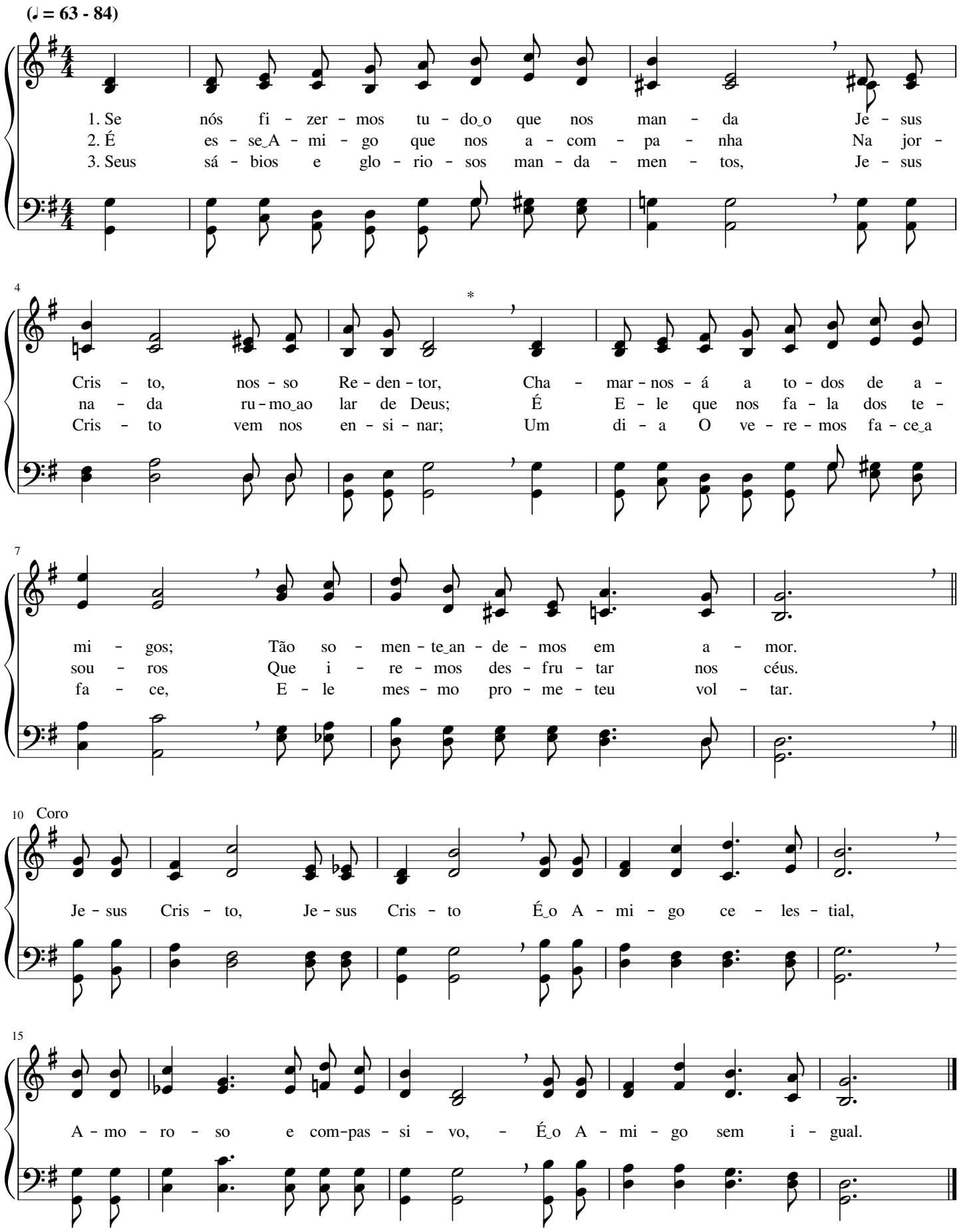

Todos juntos, jubilemos

J. W. Henderson

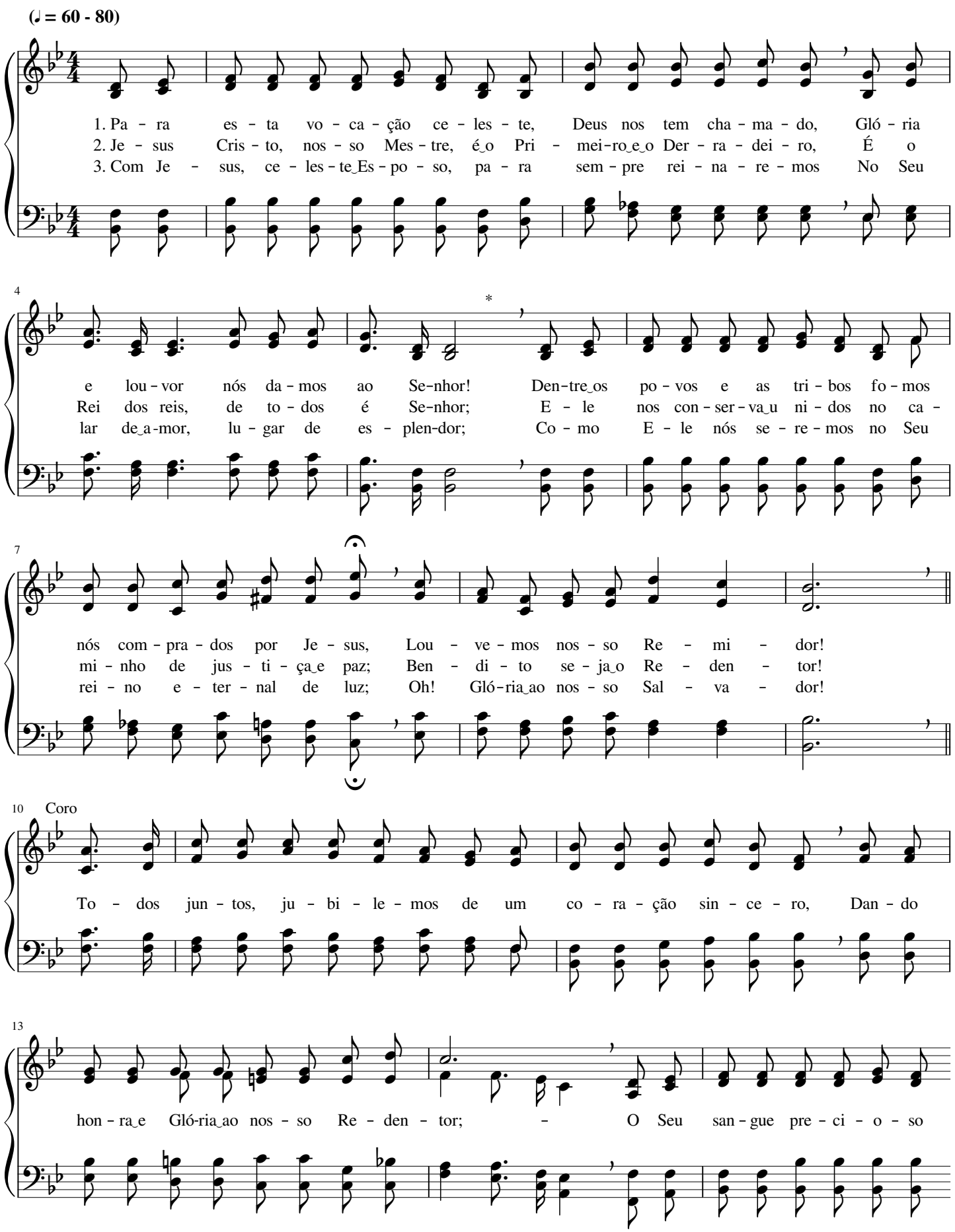

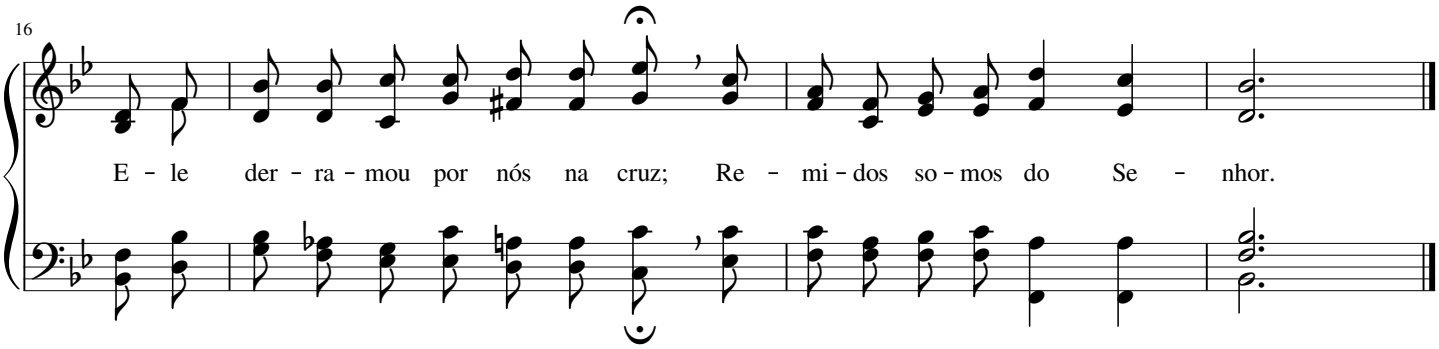

101 Cantemos, juntos, louvores a Deus

Robert Alexander Schumann

(♩ = 60 - 72)

1. Can - te - mos, jun - tos, lou - vo - res a Deus E ce - le - bre - mos ao Se - nhor; Com jú - bi - lo e - le - ve - mos aos céus Tri - bu - tos san - tos ao Cri - a - dor.
2. E - ter - na - men - te pre - si - de‿o Se-nhor, Seus di - as não se fin - da - rão; Pros - tre - mo - nos an - te Deus, Cri - a - dor, Pois so - mos o - bra da Su - a mão.
3. Ó vin - de e a - do - re - mos, por fé, Ao Deus que nos fez po - vo Seu; O - ni - pre - sen - te e san - to‿E - le é E pro - me - teu nos le - var ao céu.
4. Se ho - je‿ou - vir - mos a voz do Se-nhor, De - ve - mos lo - go‿o - be - de - cer, Pois o re - pou - so no rei - no de‿a-mor, De Deus, o Pai, va - mos re - ce - ber.

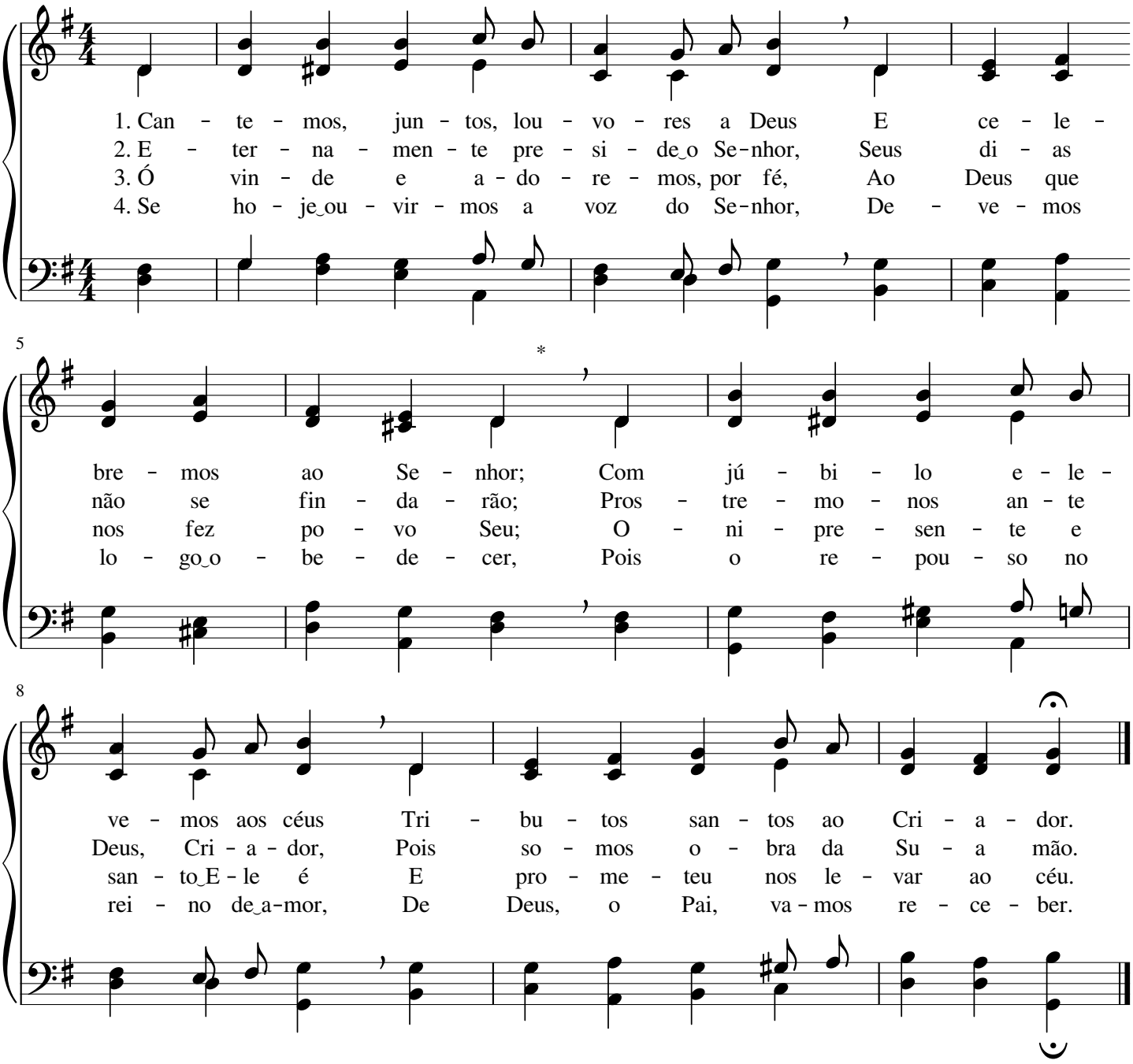

Sinto a voz divina do meu fiel Pastor

Leander Lycurgus Pickett

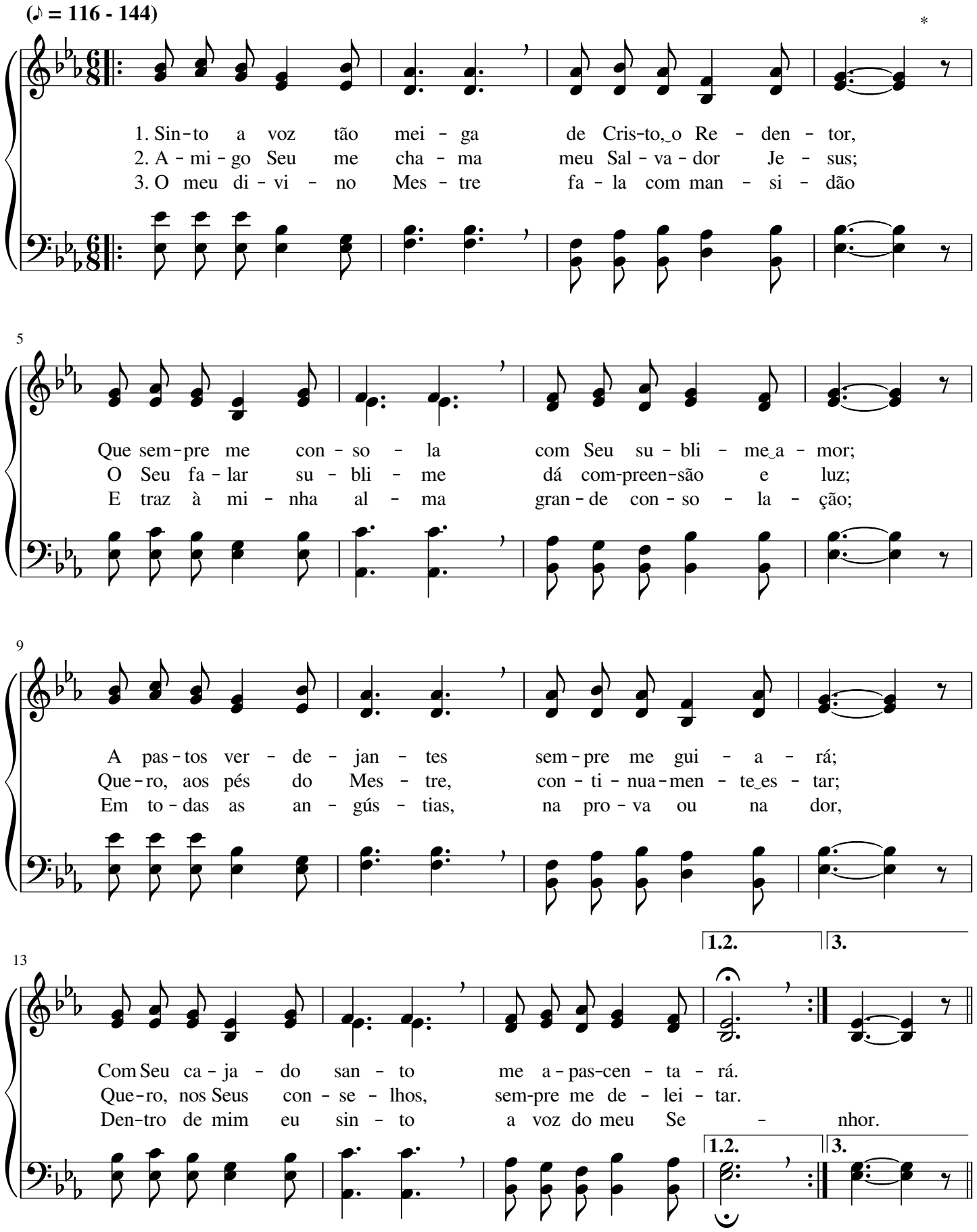

18 Final

Sin - to a voz di - vi - na do meu fi - el Pas - tor,

22

Que sem - pre me en - si - na com in - fi - ni - to a - mor;

26

A Su - a fa - ce, um di - a, na gló - ria eu ve - rei;

30

Na bem - a - ven - tu - ran - ça re - go - zi - jar - me - ei.

Bendize, ó minha alma

William Howard Doane

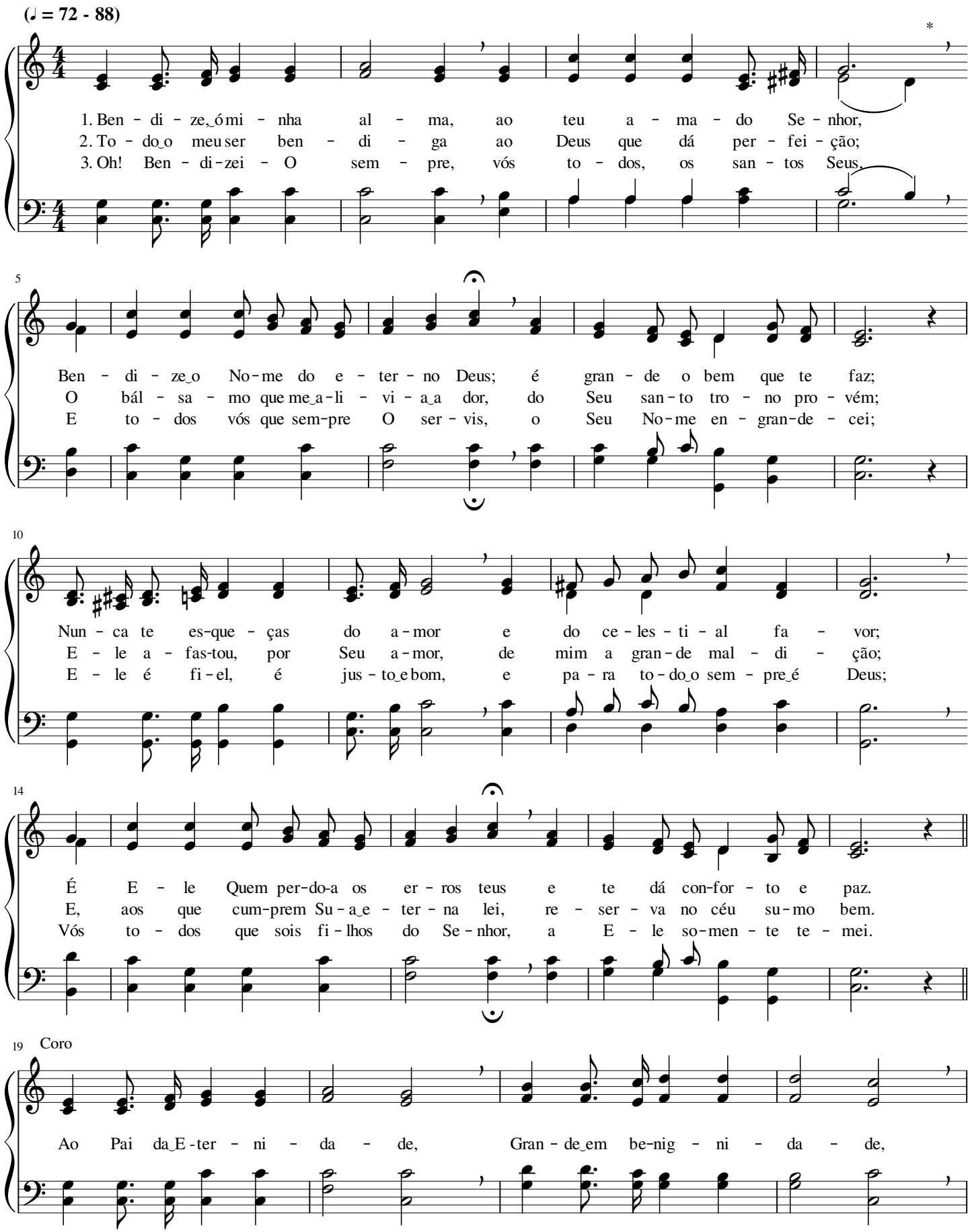

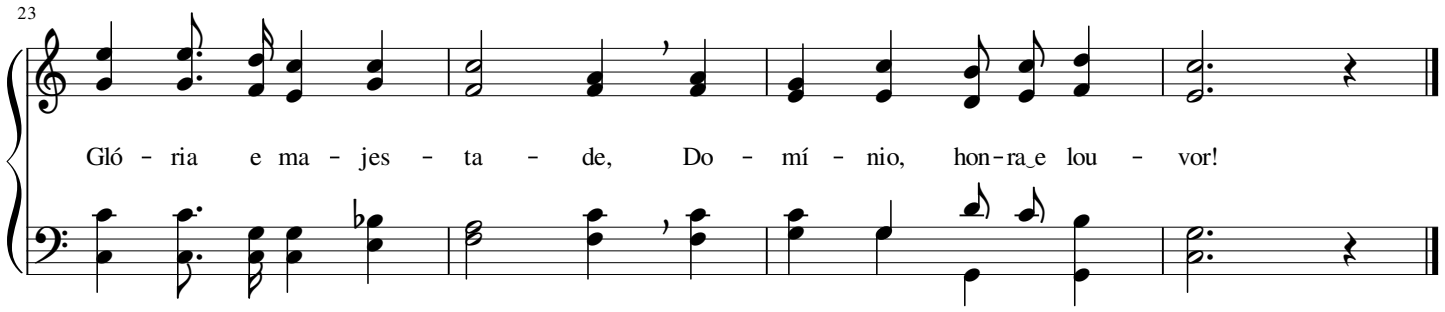

104 Santo, Santo és, Senhor

John Jenkins Husband

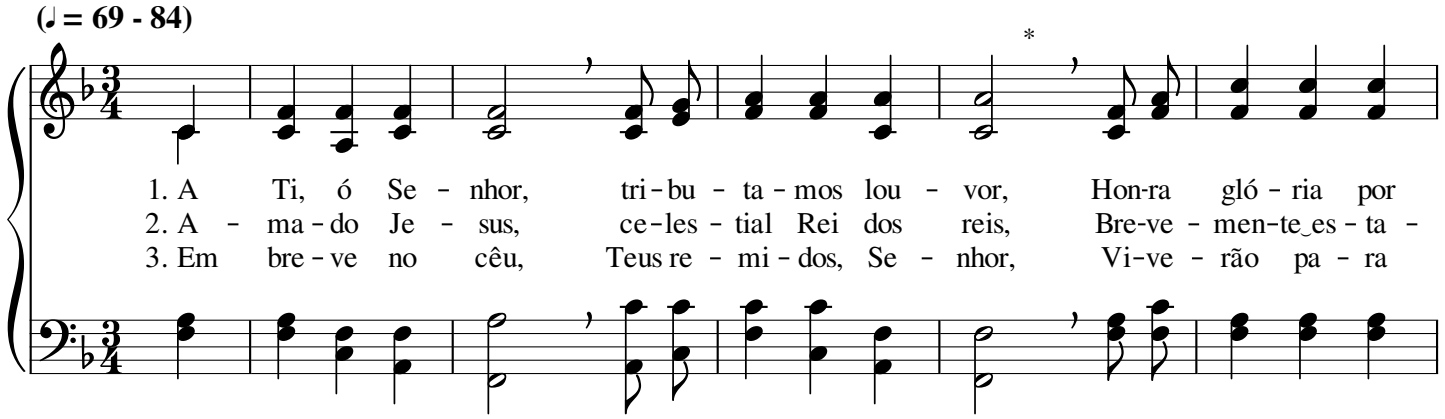

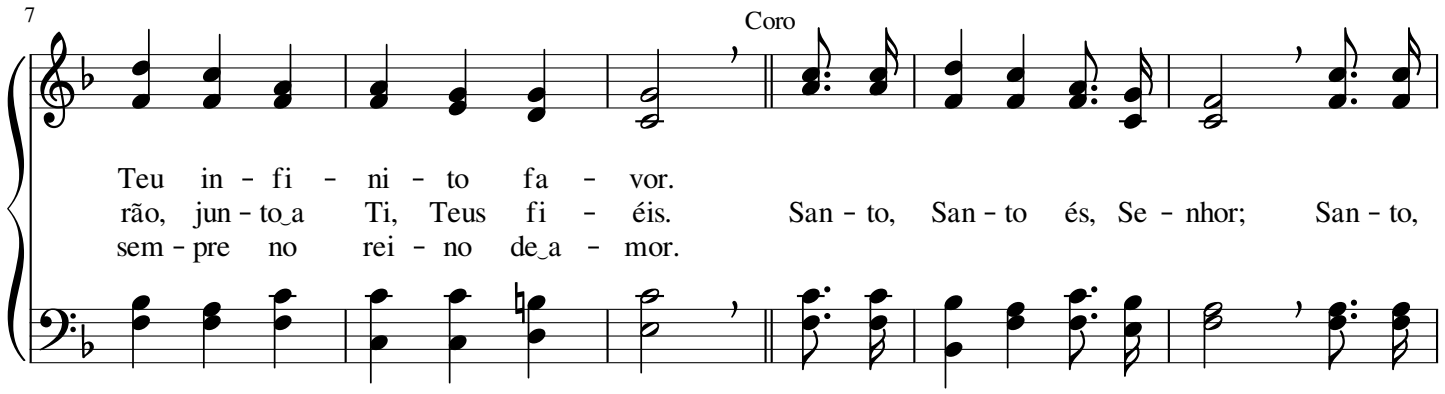

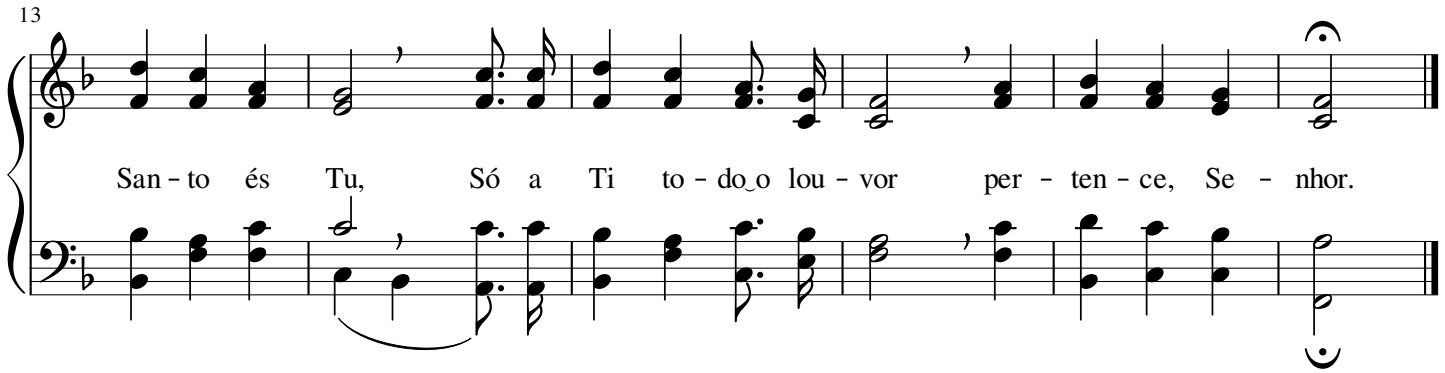

Volta ao teu lar Paternal!

Charles Hutchinson Gabriel

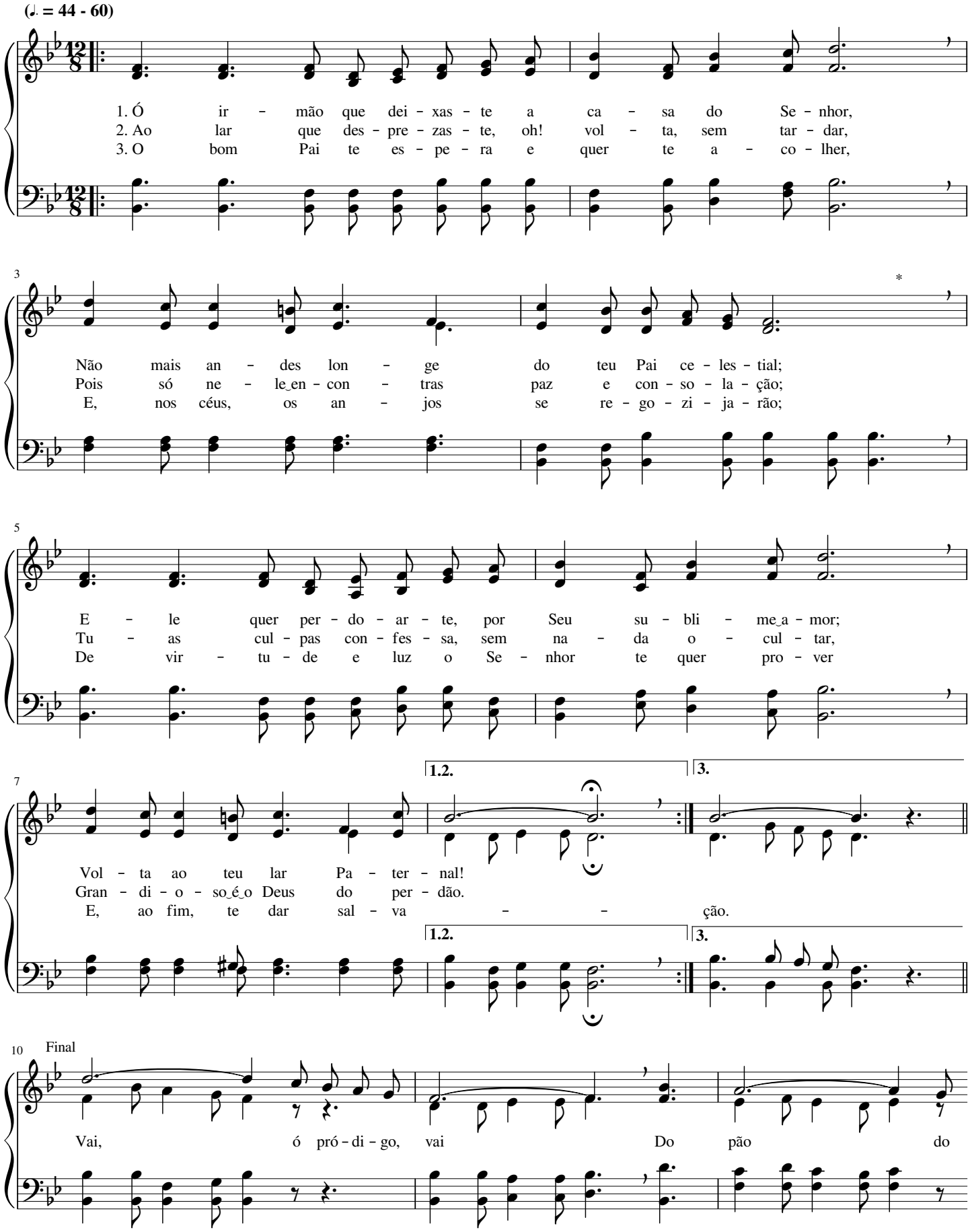

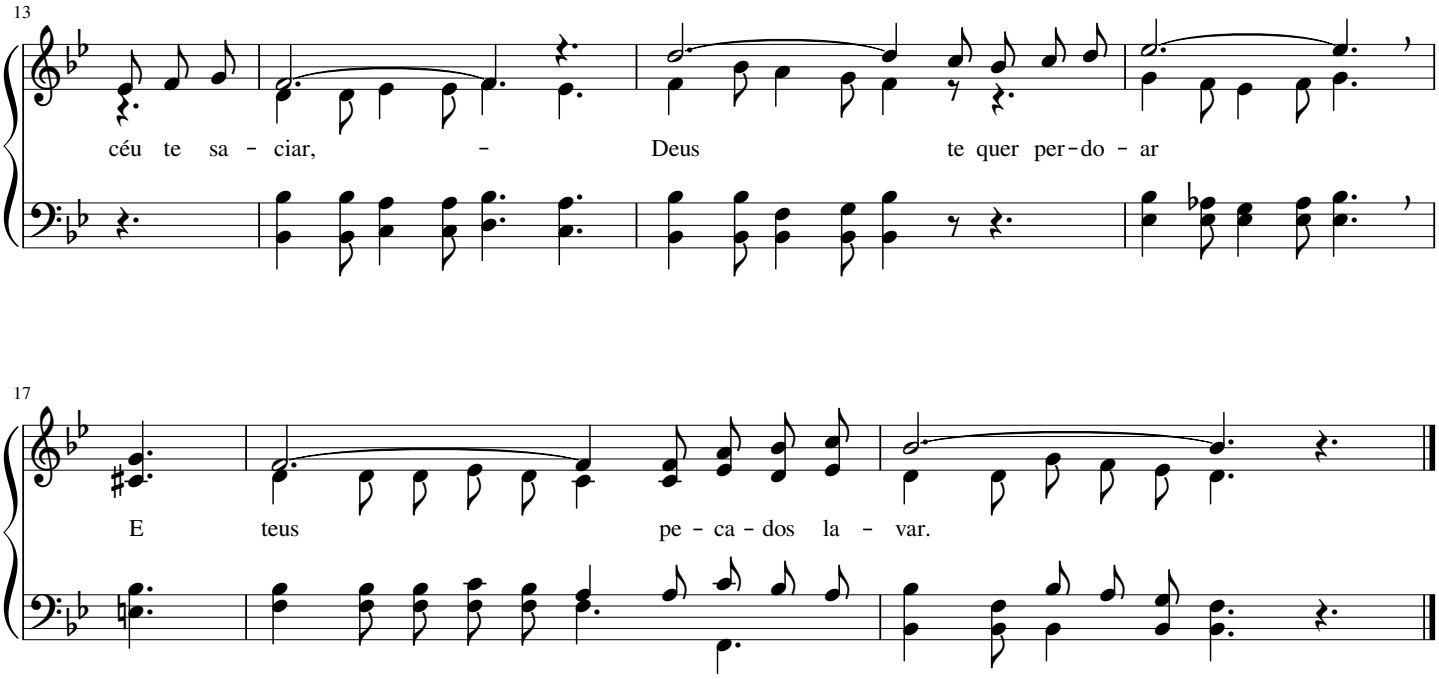

106 Em nome do nosso Redentor

Edwin Othello Excell

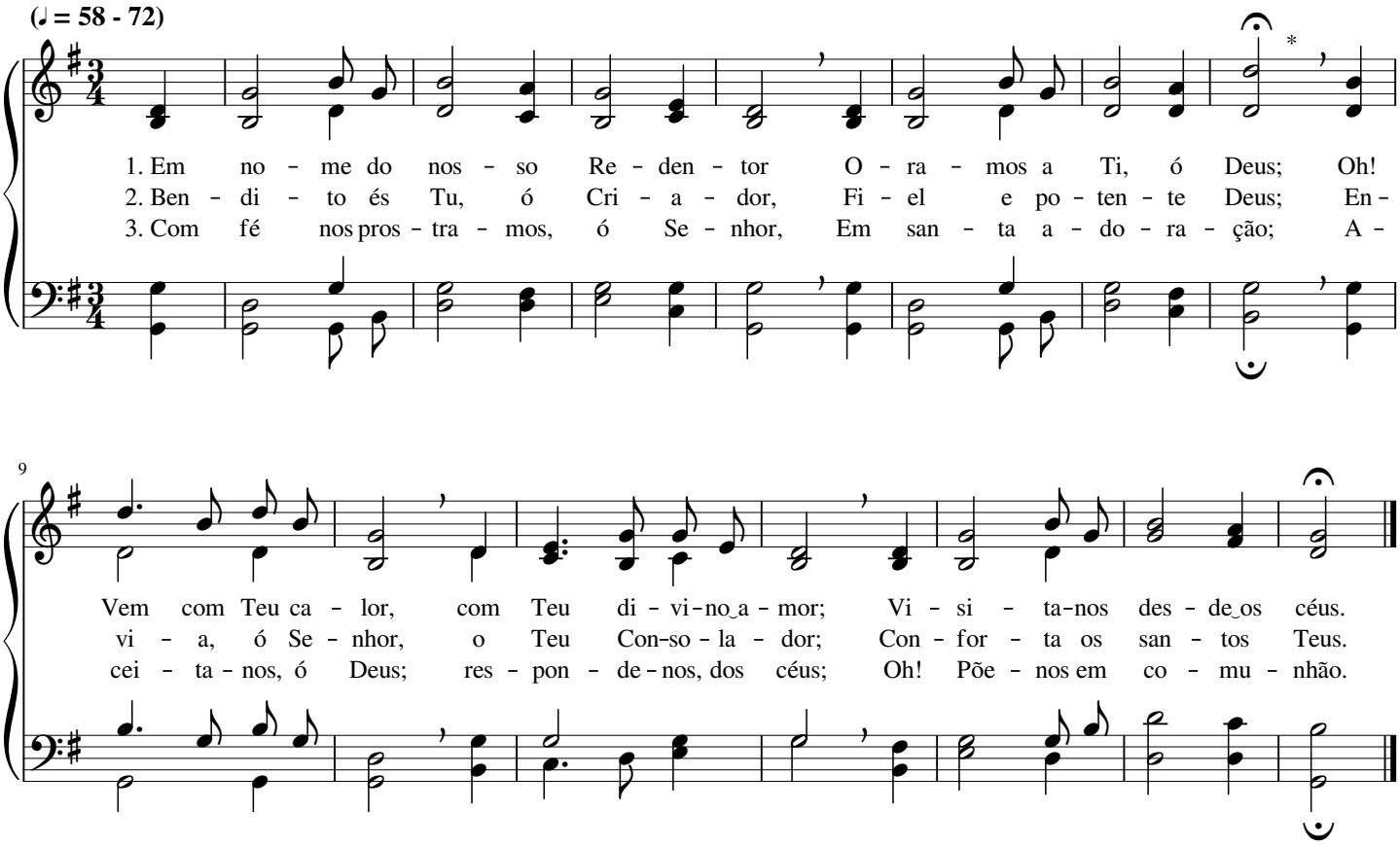

O fim de tudo chegará

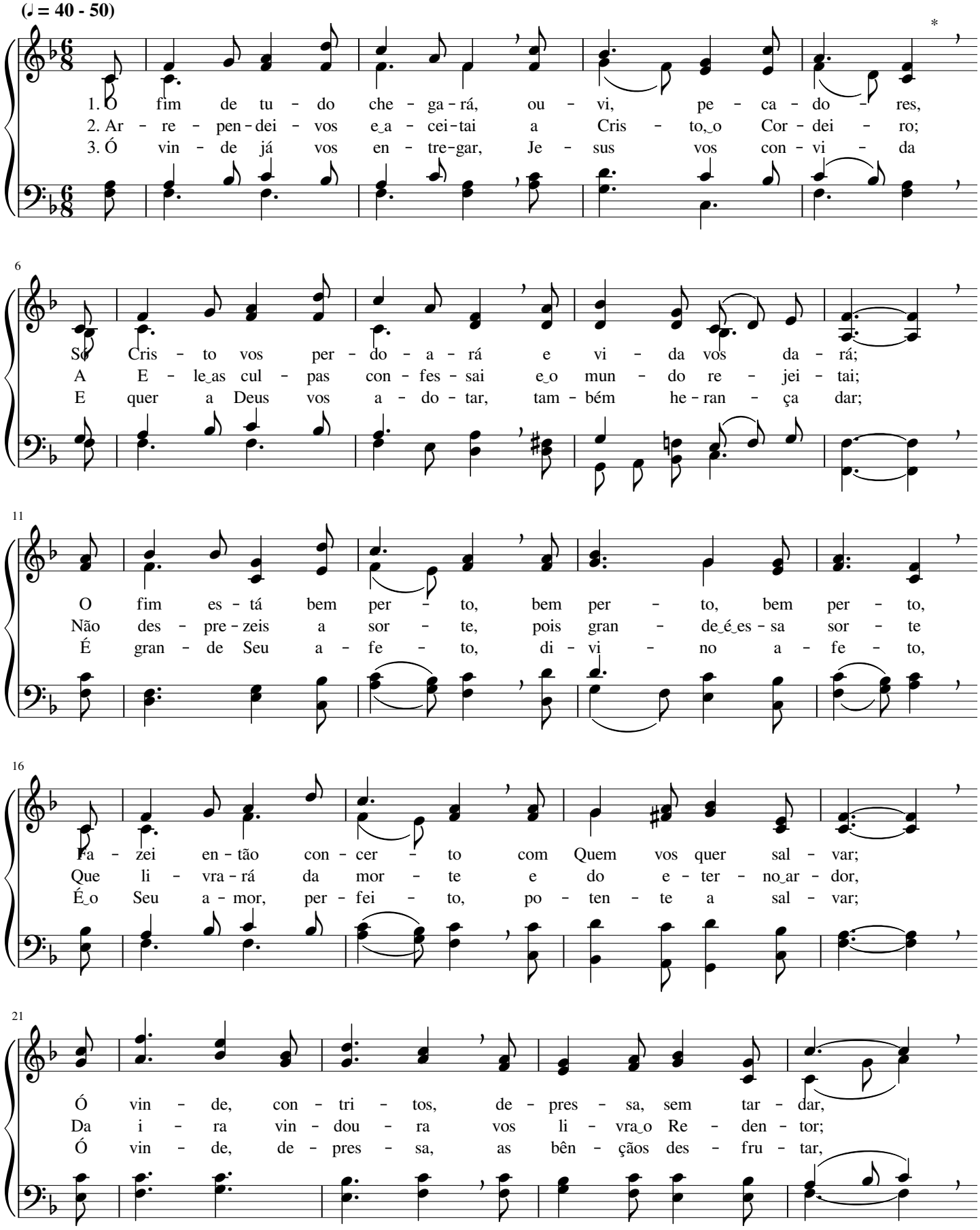

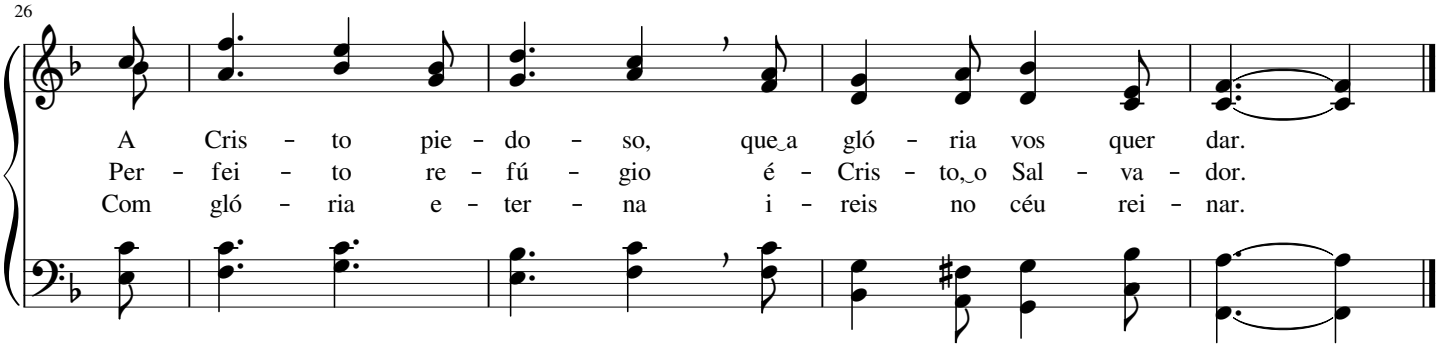

108 É Jesus a Fonte de riqueza

(♩ = 60 - 80)

1. É Je - sus a Fon - te de ri - que - za, nos - so Es - cu - do, nos - sa For - ta - le - za; É a nos - sa Luz, nos - so Pre - cur - sor, é o Ca - mi - nho e bom Pas - tor.
2. É Je - sus a Ro - cha pre - ci - o - sa, a Ver - da - de e - ter - na glo - ri - o - sa; D'E - le te - mos fé pa - ra O se - guir e rei - nar - mos no por - vir.
3. É Je - sus a nos - sa e - ter - na Sor - te, Su - a o - bra a - bo - liu a mor - te; Der - ra - mou na cruz san - gue ex- pi - a - dor, res - ga - tou - nos o Se - nhor.
4. É Je - sus o Rei vi - to - ri - o - so, o Su - bli - me, San - to e Po - de - ro - so; É o Au - tor da fé e Con - su - ma - dor; é, de tu - do, o Se - nhor.

Vem, ó Senhor, ajudar-me

(♪ = 112 - 132)

1. Vem, ó Se-nhor, a - ju - dar - me nas mi-nhas tri - bu - la - ções;
2. Vem, ó Se-nhor, a - ju - dar - me nes - te meu pe - re - gri - nar;
3. Vem, ó Se-nhor, a - ju - dar - me pa - ra po - der ba - ta - lhar;

5

Eu, con - fi - an - te, es pe - ro Tu - as li - ber - ta - ções.
Nas pro - va - ções e lu - tas po - des me a - bri - gar.
Re - ves - te - me de for - ça pa - ra não va - ci - lar.

9 Coro

Vem a - ju - dar - me sem - pre, ó for - te De - fen - sor,

13

Pa - ra que nes - ta vi - da pos - sa ser ven - ce - dor.

Vigiai, irmãos

William James Kirkpatrick

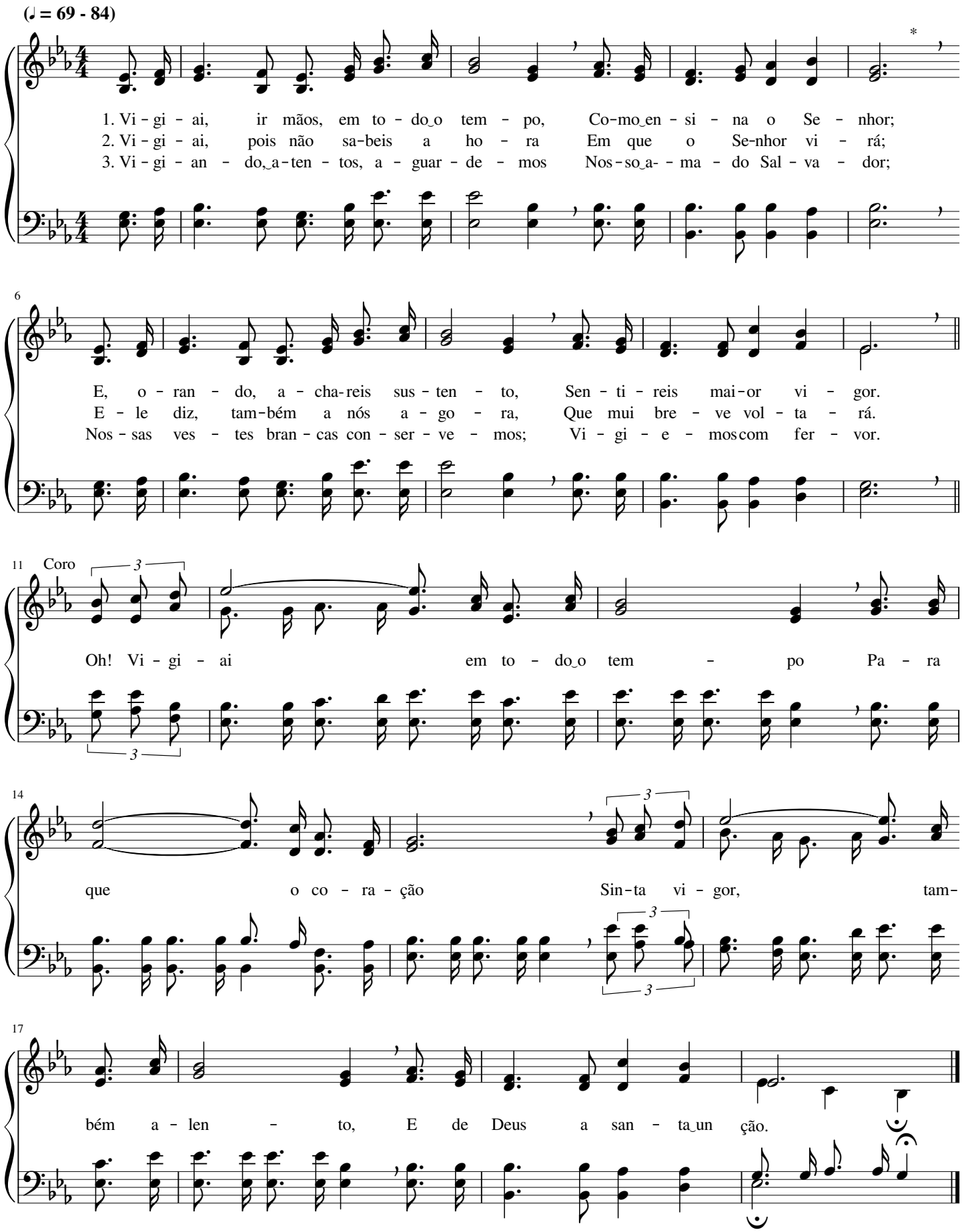

Do sepulcro ressurgiu triunfante

Melodia sueca

(♩ = 63 - 80)

1. Do se - pul - cro, eis que, tri - un - fan - te, Res - sur - giu o
2. Quan - do as dis - cí - pu - las che - ga - ram Com a - ro - mas
3. Aos a - pós - to - los a - pre - sen - tou - Se, E lhes dis - se:

5

Fi - lho do e - ter - no Deus Pa - ra dar nos Su - a
pa - ra_un - gi - rem o Se - nhor, No se - pul - cro não mais
"Se - ja_em vós a Mi - nha paz"; A tris - te - za_em gló - ria

8

fé cons - tan - te E ao fim le - var - nos pa - ra_os céus.
O a - cha - ram, Pois da mor - te fo - ra ven - ce dor.
trans - for - mou - se Pe - la Su - a_a - pa - ri - ção ve - raz.

12

Foi Je - sus, o Mes - tre, se - pul - ta - do, Mas a mor - te
Vi - ram an - jos que lhes in - for - ma - ram Que_en - tre_os mor - tos
Em Je - ru - sa - lém per - ma - ne - ce - ram; Re - ves - ti - dos

16

não O pô - de mais re - ter; Quem não ti - nha_em Si ne -
Cris - to não es - ta - va mais; Chei - as de_a - le - gri - a
fo - ram do po - der de Deus; As vir - tu - des e - les

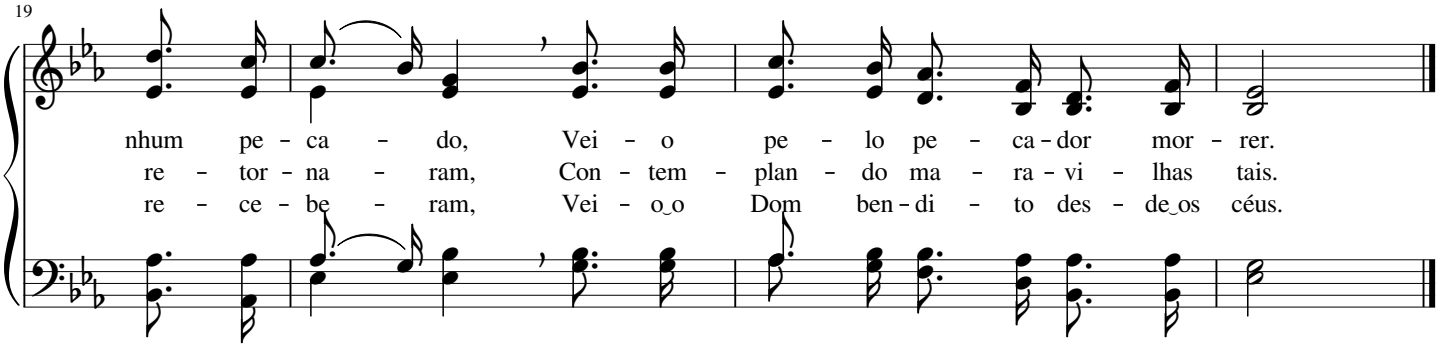

112 Sigamos sempre ao Senhor

(♪ = 112 - 138)

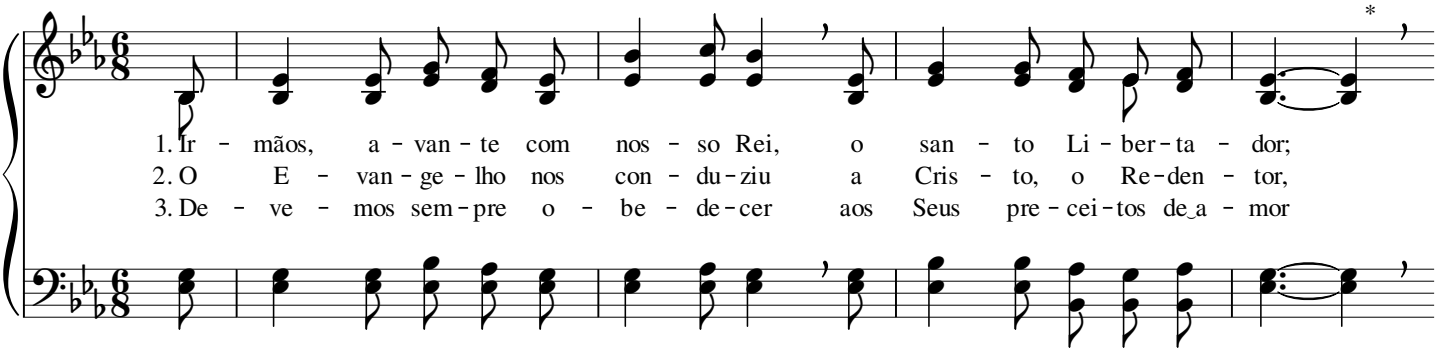

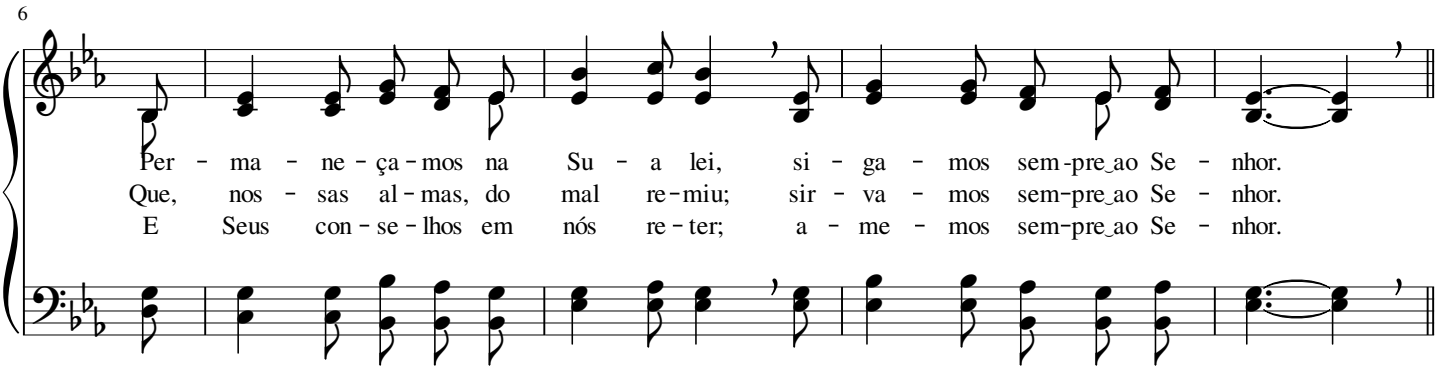

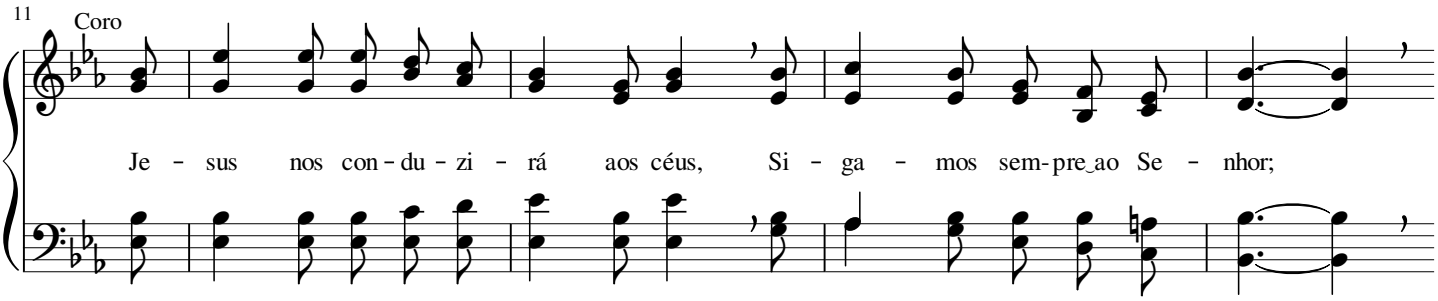

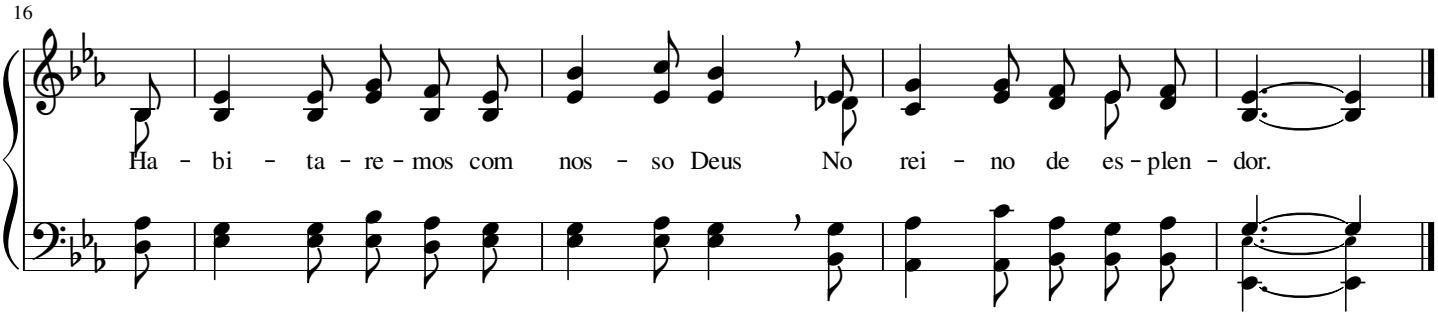

O Senhor seja louvado

Margaret Jenkins Harris

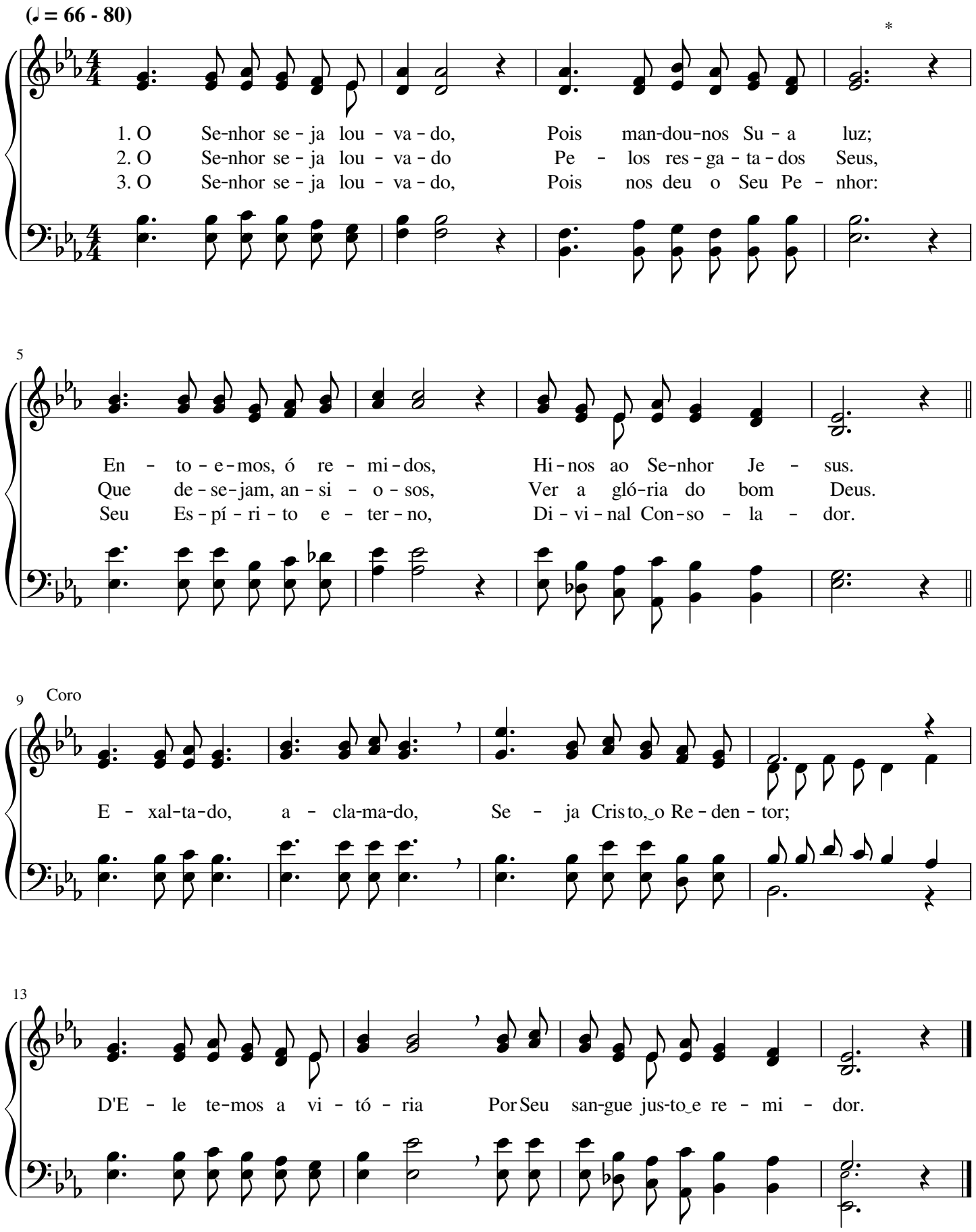

Clama ao Mestre, Cristo Jesus

Edmund Simon Lorenz

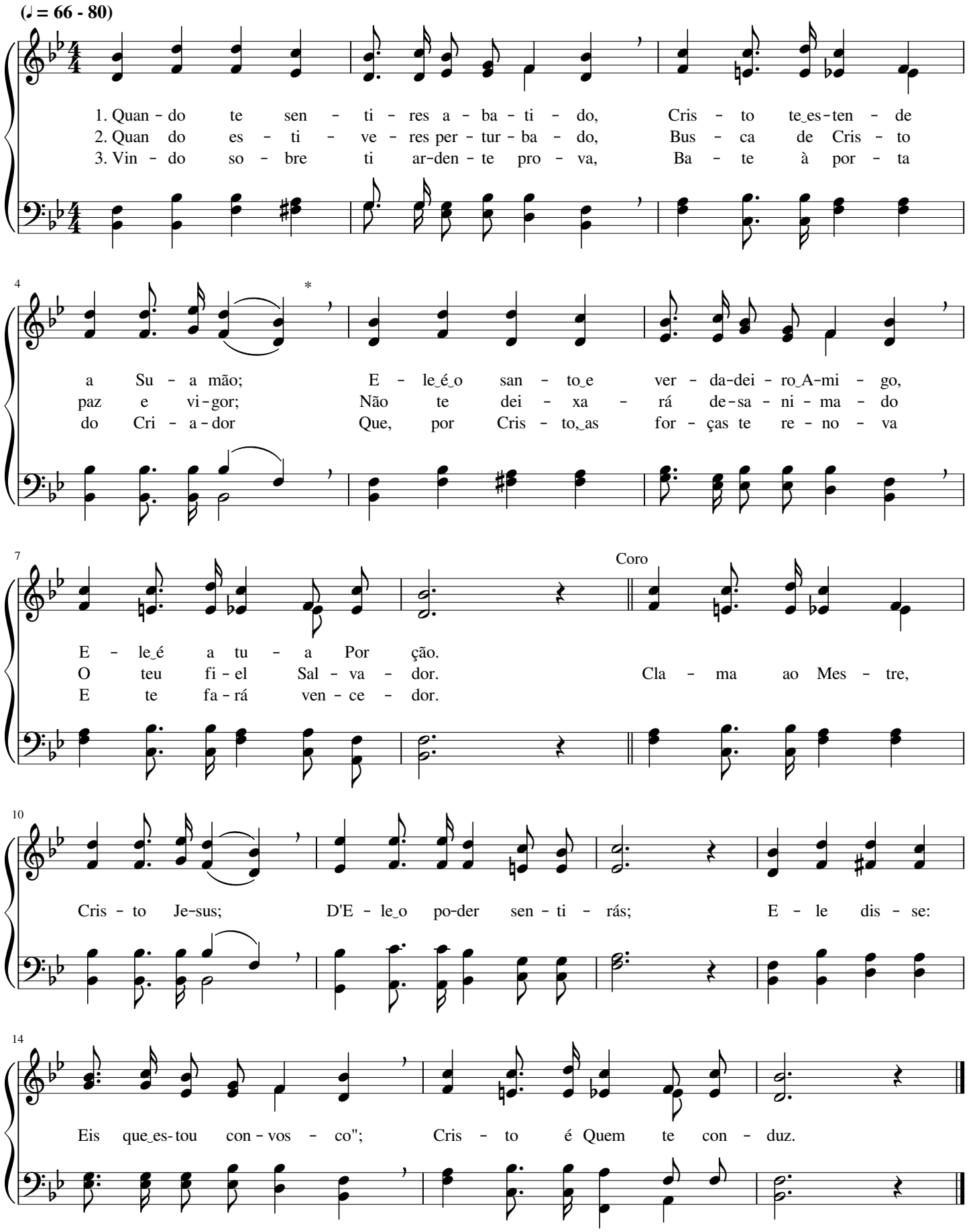

Minha alma engrandece...

James Bownman Overton Clem

(♩ = 88 - 112)

1. Mi - nha al - ma_en gran - de - ce_ao meu Sal - va - dor, que pa - ra
2. Sor - te en - tre_os re - mi - dos me con - ce - deu Je - sus, o
3. Pe - la luz da Pa - la - vra sin - to_o Se - nhor que, com a -

7

mim a - ten - tou; Meu es - pi - ri - to sen - te_o gran - de a - mor
meu Sal - va - dor; Deu - me a li - ber - da - de pa - ra ser - vir
mor, me con - duz; For - ças re - ce - be - rei, vir - tu - de, sa - ber

14

de Deus,que me per - do - ou. Re - di - mi - da por Seu gran - de fa -
a Deus com sin - ce - ro_a - mor; Cris - to con - ver - teu o meu co - ra -
e fé no Se - nhor Je - sus; Fi - nal - men - te en - tra - rei lá no

22

vor, mi - nha al - ma lou - va a Deus. Com Seu san - gue pre -
ção com o Seu e - ter - no po - der E as tre - vas do
céu pa - ra ver a fa - ce de Deus; Oh! Que fe - li - ci -

28

cio - so, o Re - den - tor pa - gou os pe - ca - dos meus.
mal tam - bém dis - si - pou; a - go - ra eu pos - so ver.
da - de Cris - to me deu, pois vou ha - bi - tar nos céus.

Amo ao Senhor

Frederick Arthur Challinor

(♪ = 108 - 138)

1. A - mo‿ao Se - nhor, pois ou - viu - me quan - do cla - mei;
2. É pi - e - do - so‿e su - bli - me, o jus - to Deus;
3. Meus pés li - vras - te da que - da, ó meu Se - nhor,
4. E - le - va - rei meus lou - vo - res a Ti, ó Deus,

5

E - le‿in cli - nou Seus ou - vi - dos quan - do o - rei;
E - le tem mi - se - ri - cór - dia dos san - tos Seus.
E pre - ser - vas - te do pran - to Teu ser - vi - dor.
Dian - te de to - do‿o Teu po - vo, nos á - trios Teus.

9

Ti - ve tris - te - za, ti - ve‿a fli - ção,
Vol ta, mi - nh'al - ma, a des - can - sar,
Que pos - so dar Te por es - se bem,
Teu san - to No me in - vo ca - rei;

13

Mas Deus man - dou - me con - so - la - ção.
Bên - ções pre - cio - sas Deus vai te dar.
Que tão so - men - te de Ti pro - vêm?!
Com mi - nha vi - da Te ser - vi - rei.

Jesus habita em meu coração

Alfred Henry Ackley

(♪ = 132 - 152)

1. Ao Sal - va - dor vi - ven - te eu sir - vo com a - mor,
2. Em mim se ma - ni - fes - ta a vi - da de Je - sus,
3. Ju - bi - la, sim, ju - bi - la e can - ta, ó cris - tão,

6

Por Su - a vi - da te - nho re - al con - so - la - ção;
Por fé es - tou u - ni - do ao Pai ce - les - ti - al,
A - le - gre - men - te e - xal - ta a Cris - to, ex - cel - so Rei;

11

Que vi - ve, é bem cer - to, Je - sus, o Re - den - tor,
E na - da des - te mun - do a - go - ra me se - duz,
Bem per - to já se en - con - tra a tu - a re - den - ção,

16

Pois Su - a voz eu sin - to no co - ra - ção.
Pois Cris - to me se - pa - ra de to - do o mal.
Con - ser - va - te u - ni - do à Su - a grei.

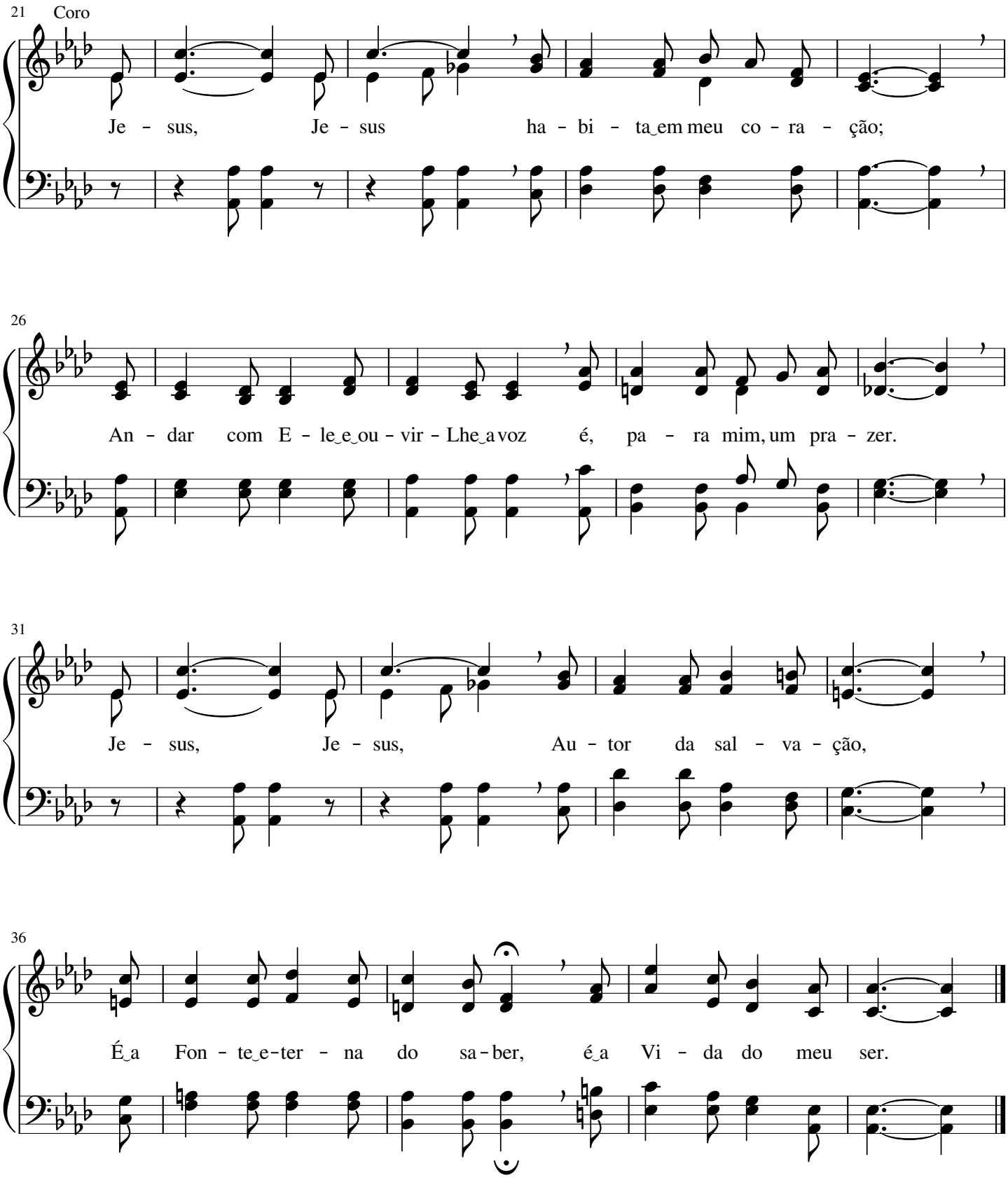
21
Coro
Je - sus, Je - sus ha - bi - ta em meu co - ra - ção;
26
An - dar com E - le e ou - vir - Lhe a voz é, pa - ra mim, um pra - zer.
31
Je - sus, Je - sus, Au - tor da sal - va - ção,
36
É a Fon - te e - ter - na do sa - ber, é a Vi - da do meu ser.

Fiel Salvador é Jesus

William James Kirkpatrick

(♪ = 100 - 120)

1. Fi - el Sal-va - dor é Je - sus, o meu Rei, O meu po-de - ro - so Se - nhor; Es - tan - do em pe - ri - go, re - fú - gio te - rei À som - bra do meu Re - den - tor.

2. Por no - me, Je - sus, o Se - nhor, me cha - mou, Mi - nh'al - ma pre - cio - sa Lhe é; Com Seu gran-de a - mor E - le me cir-cun - dou, Fir - mou - me na gra - ça e na fé.

3. A fú - ria das á - guas ja - mais te-me - rei, Je - sus me da - rá Su - a mão; Pas - san - do no fo - go, não me quei-ma - rei, Com Su - a fi - el pro - te - ção.

Coro

Es - tou a-bri - ga - do em meu Sal-va - dor, Ne - nhum mal me po - de a - tin - gir. Je - sus tem por mim en-tra - nhá - vel a - mor, A - mor que não

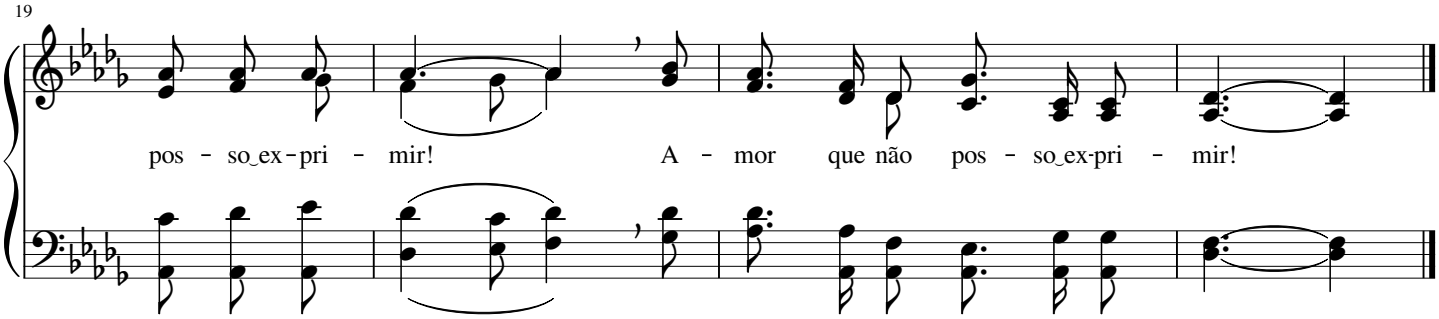

119 Luz aos meus pés é a Tua Palavra

M. L. Bradshaw

(♩ = 88 - 112)

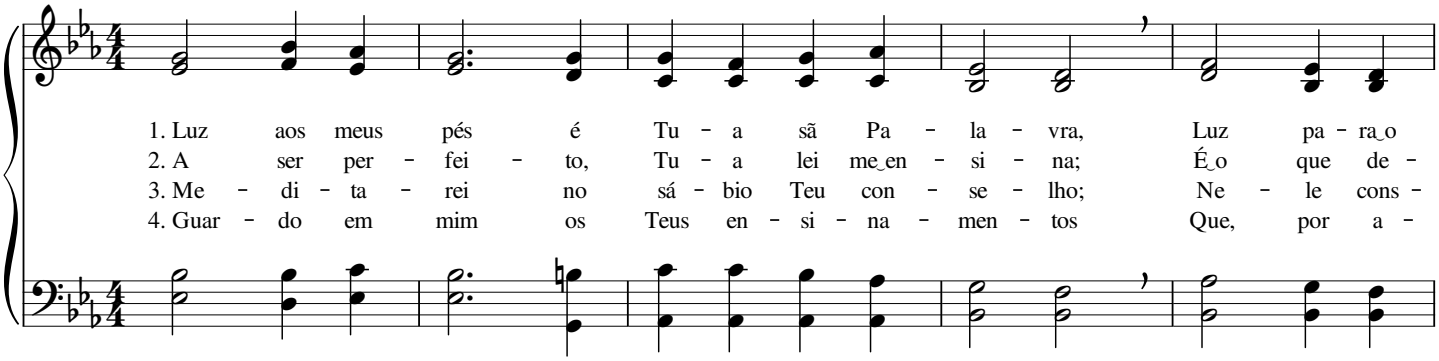

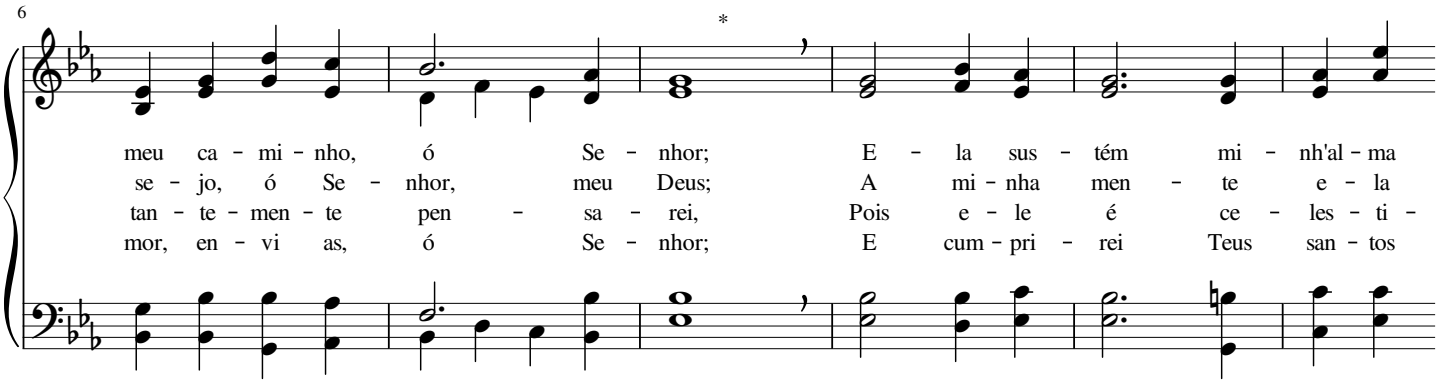

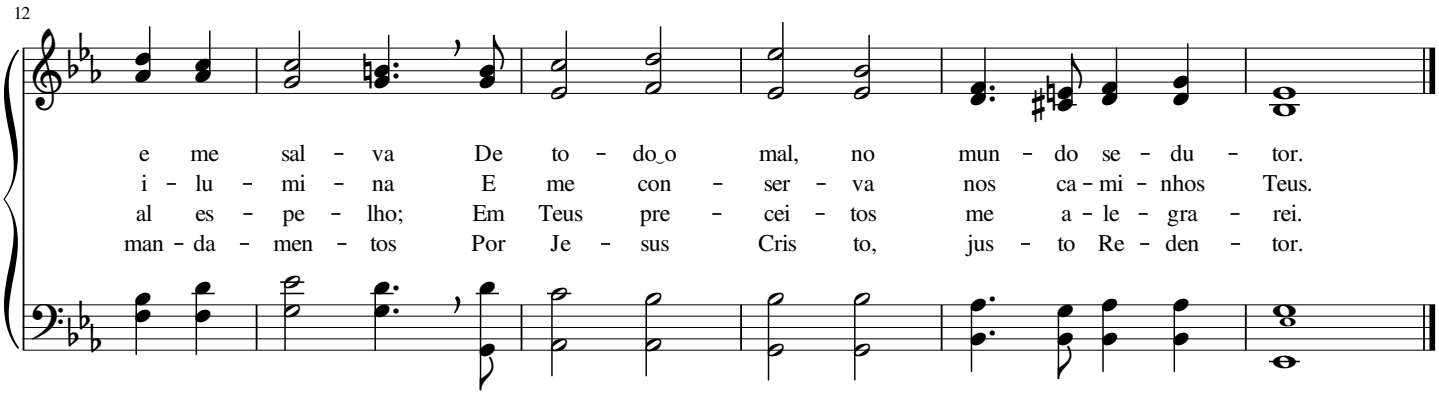

Nossa cruz tomemos

Arthur Seymour Sullivan

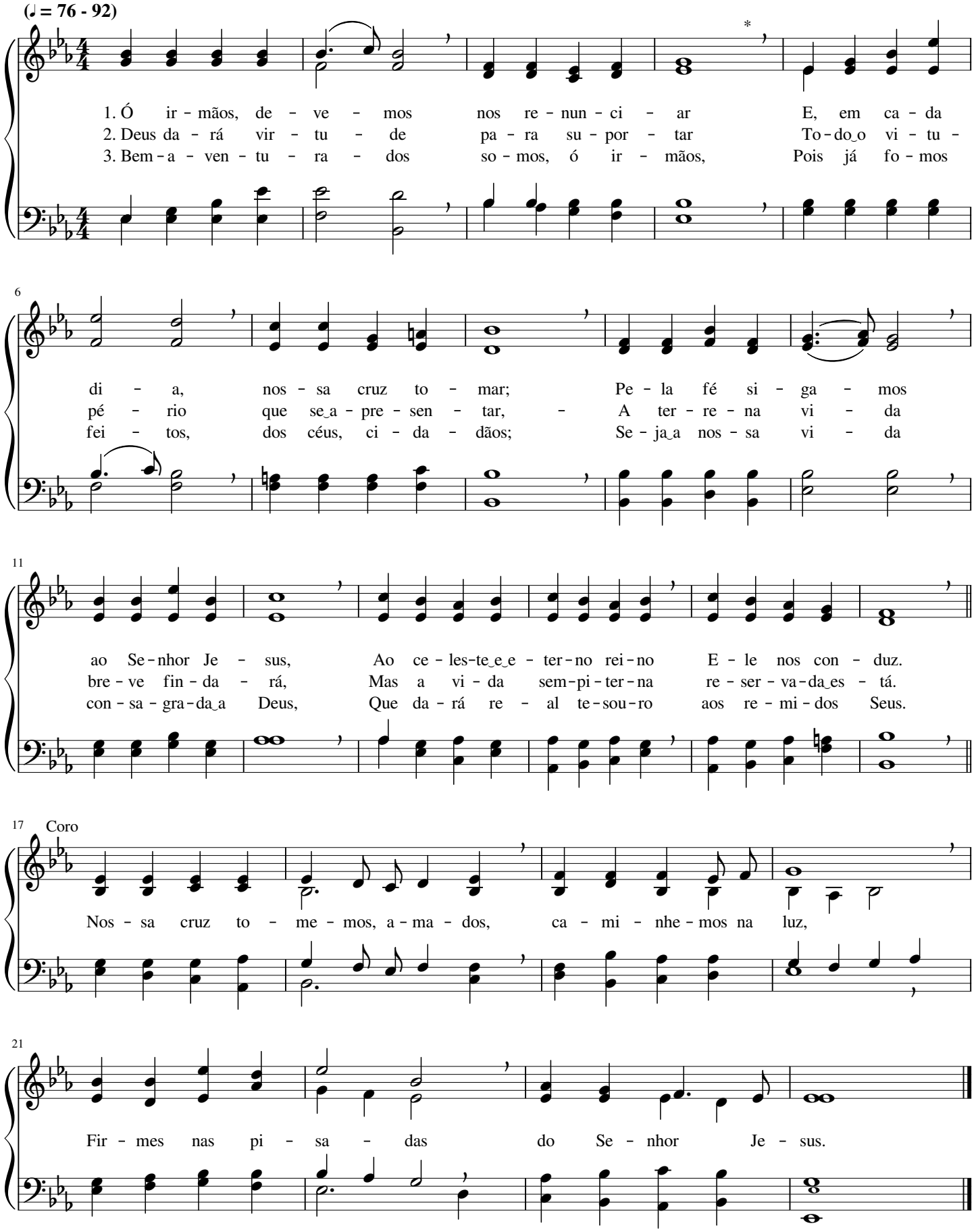

O meu socorro vem do Senhor

Philip Paul Bliss

(♪ = 120 - 144)

1. O meu so - cor - ro vem do Se - nhor, Que é, do u - ni - ver - so,
2. Em to - do o tem - po an - do com Deus, Que me pro - me - te
3. Eu glo - ri - fi - co ao Cri - a - dor, Por ter man - da - do

5

o Cri - a - dor; Tu - do se mo - ve por Seu po - der,
vi - da nos céus; Se eu for hu - mil - de me guar - da - rá,
o Sal - va - dor Pa - ra me dar fé, vi - da e per - dão,

9

Coro

Sem - pre, por E - le, hei de ven - cer.
Pa - ra a gló - ria me le - va - rá. É Deus Quem guar - da
E, no Seu rei - no, o ga - lar - dão.

14

a Su - a I - gre - ja, Não a - dor - me - ce, nem tos - que - ne - ja; Não dei - xa -

18

rá teu pé va - ci - lar Nas lu - tas que tens de en - fren - tar.

Alegrei-me quando me disseram...

Albert Simpson Reitz

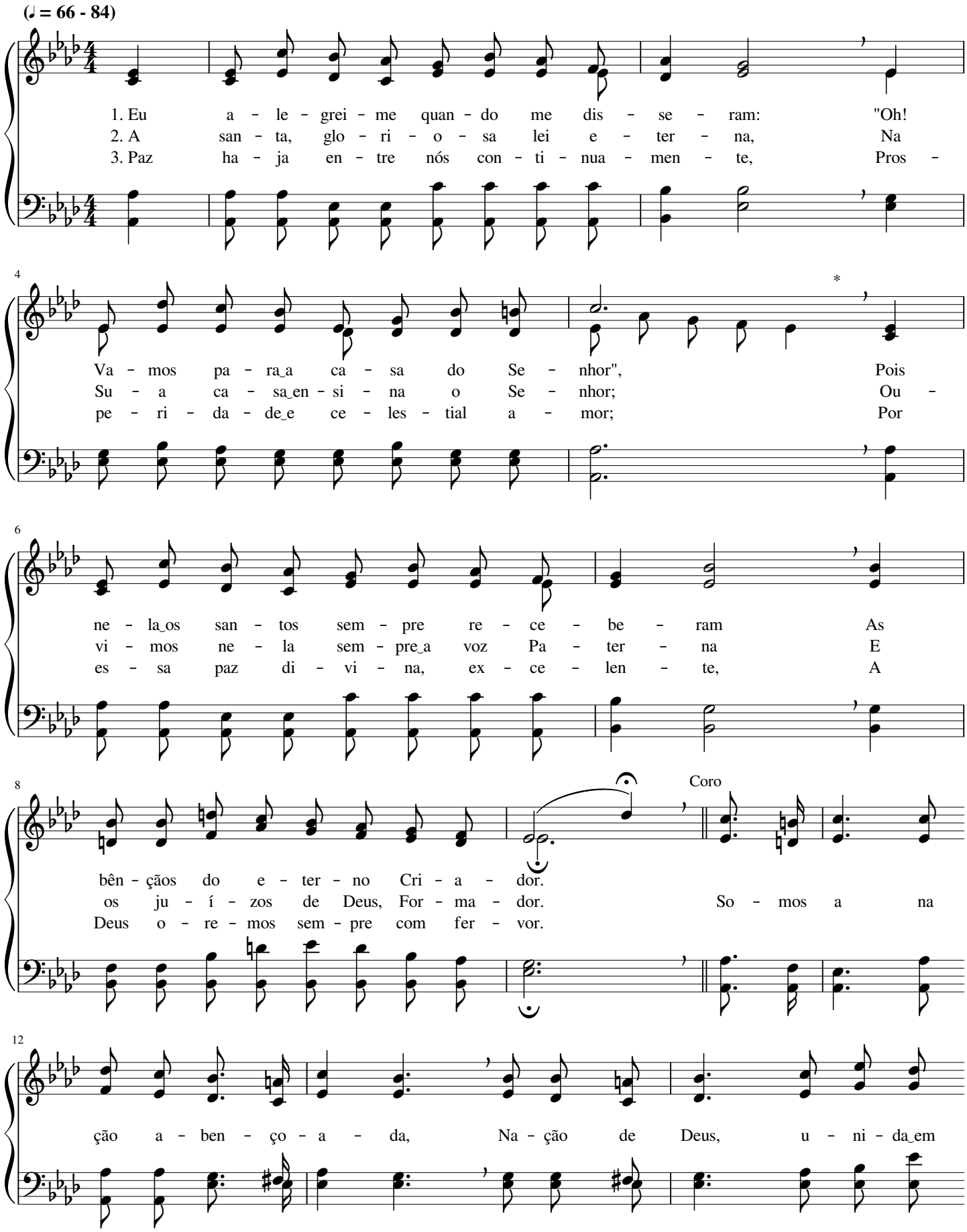

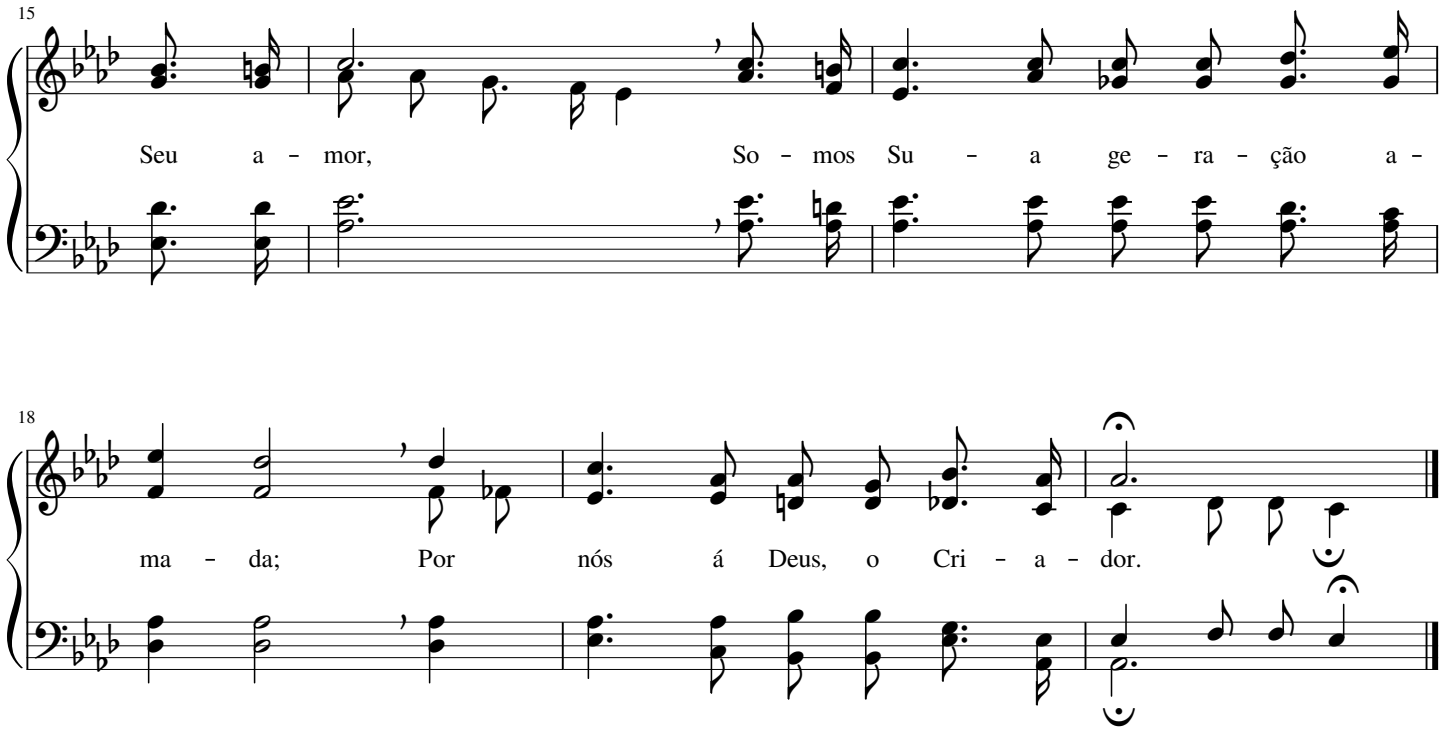

123 Ó Jesus, és meu Guardião

Louis Moreau Gottschalk

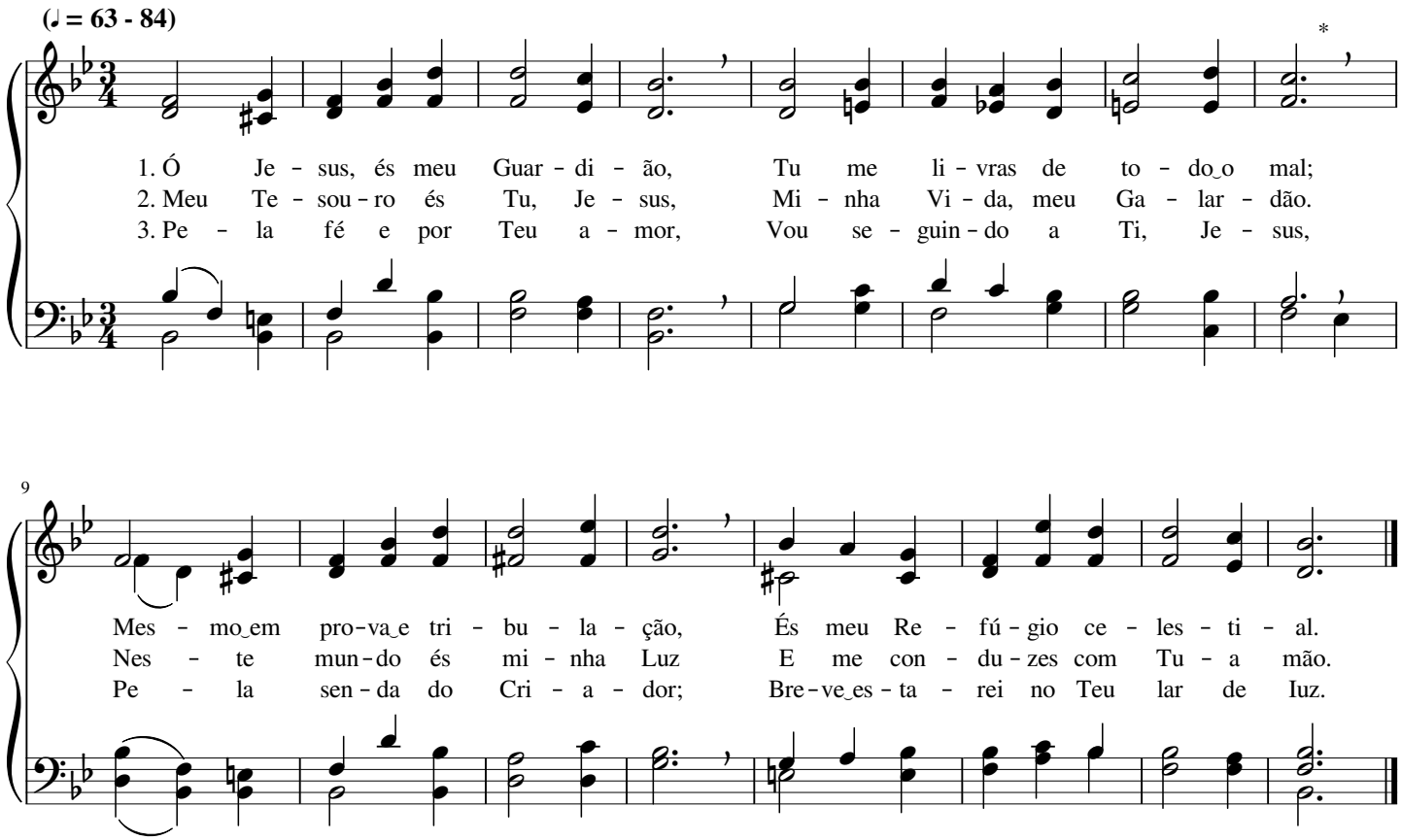

Vivo na graça

May Whittle Moody

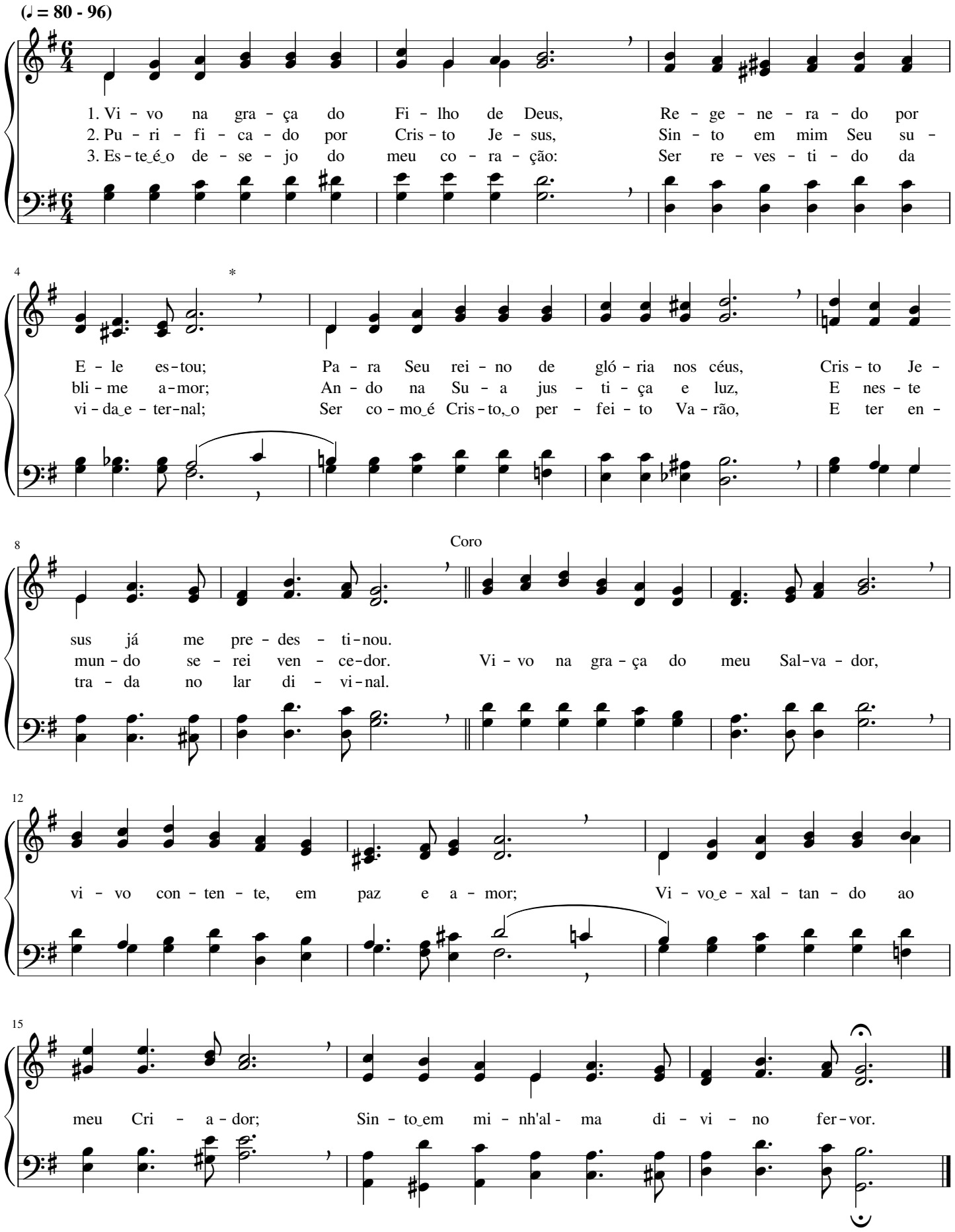

Mais grato a Ti

William James Kirkpatrick

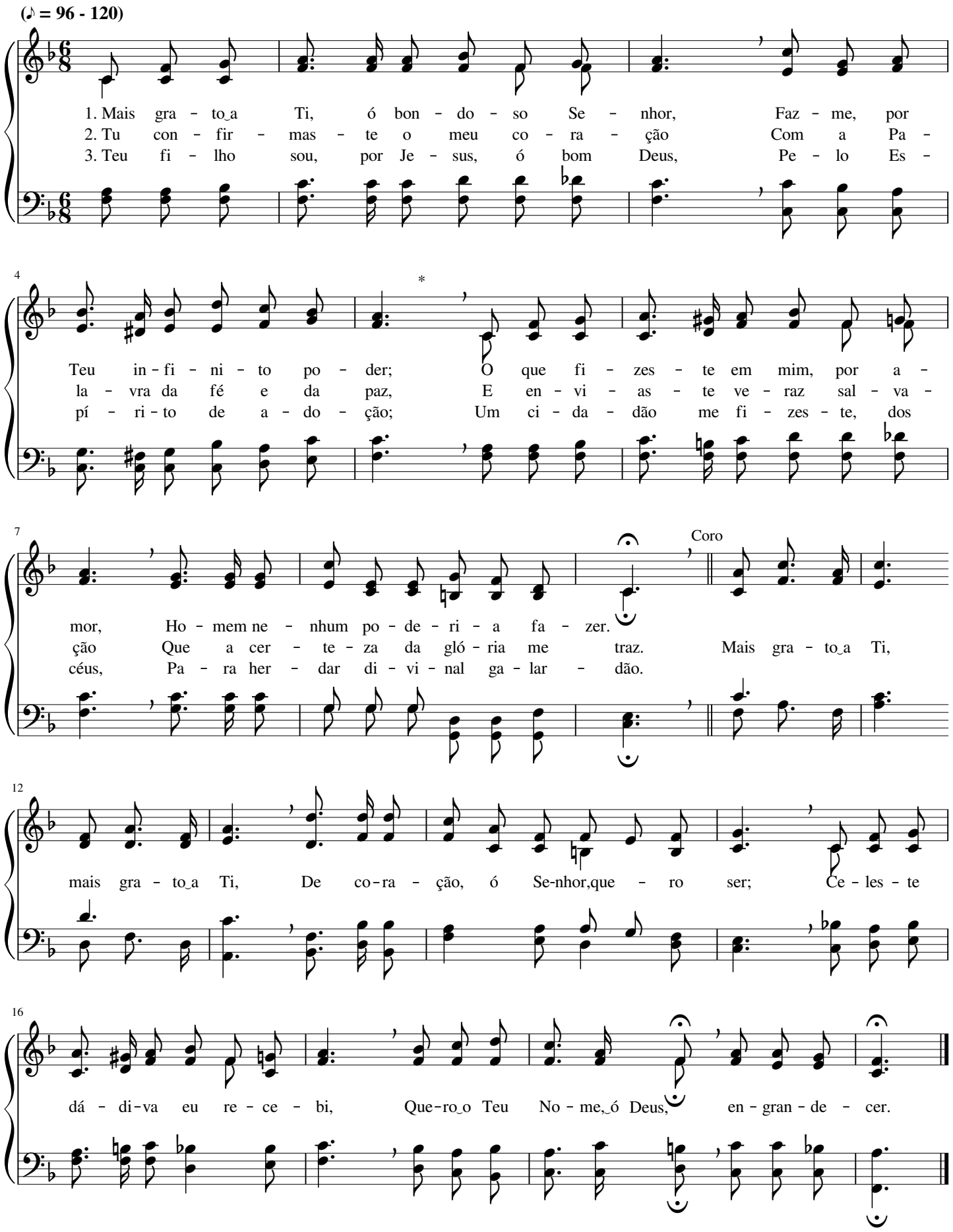

Levemos a mensagem de amor

Isaiah Baltzell

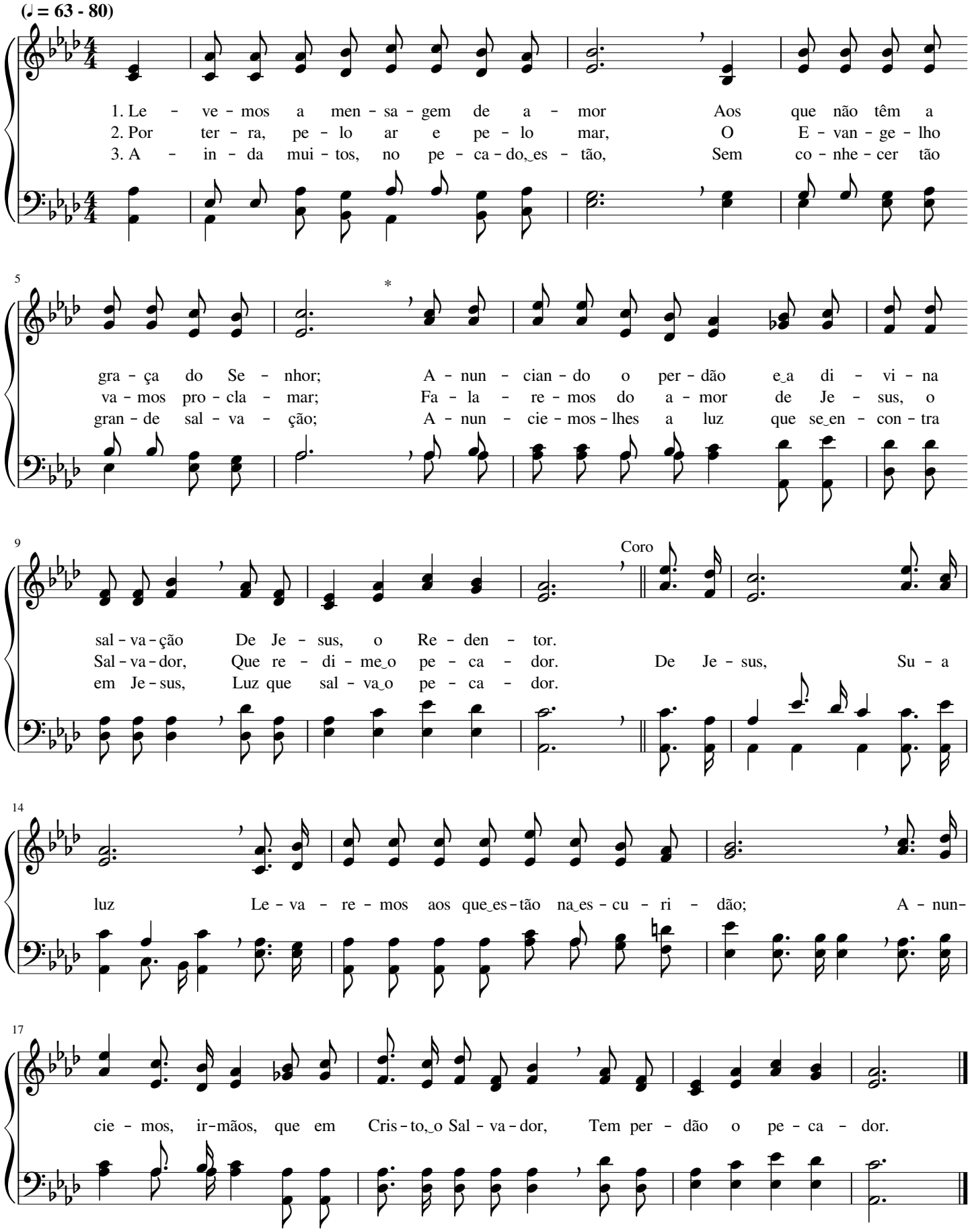

Meu bom Jesus, Contigo almejo estar

Stephen Collins Foster

(♩ = 63 - 80)

1. Meu bom Je-sus, Con - ti - go_al - me - jo_es - tar E, só por Ti, vi - ver e ca - mi - nhar, Pa - ra po-der me pro - te - ger do mal E, ao fi - nal, vi ver na pá - tria e - ter - nal.

2. Meu bom Je-sus, ó Fon - te de a - mor, Al - me - jo vir a Tu - a voz, Se - nhor; Faz - me vi-ver cum - prin - do_o Teu que - rer E re - jei - tan - do_o mun - do_e to - do_o seu pra - zer.

3. Meu bom Je-sus, sus - têm meu co - ra - ção; Lon - ge de Ti não há con - so - la - ção; Ó Sal - va-dor, Con - ti - go_al - me - jo_es - tar; Com to - da_a al - ma, que - ro_a - Ti me con - sa - grar.

Coro

Vem, Je - sus, Re - den - tor, nas lu - tas me_a - ju - dar; Em Ti de - se - jo_in - tei - ra - men - te con - fi - ar.

Teu filho sou, ó Criador

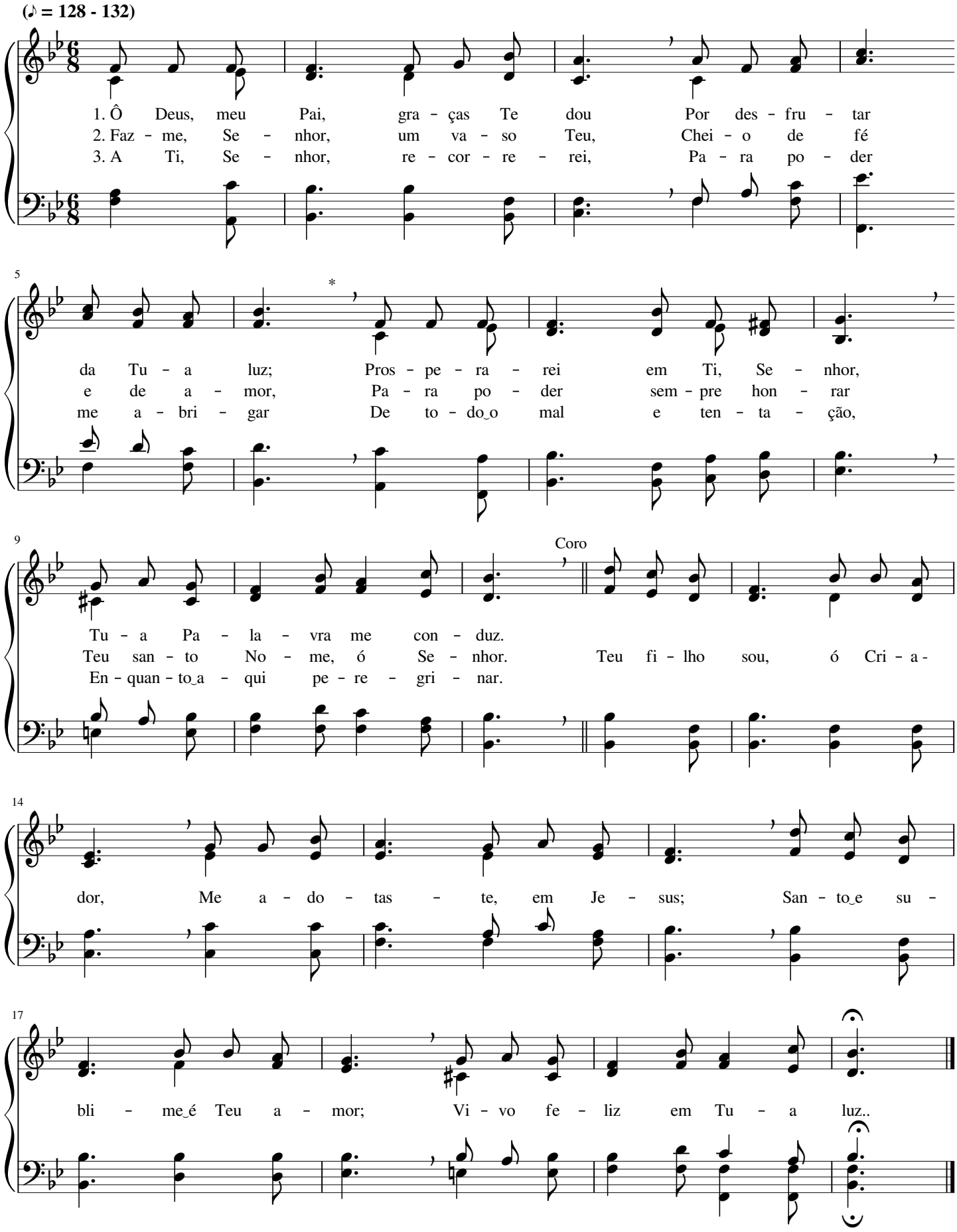

Salvo estou por Jesus

John Robson Sweney

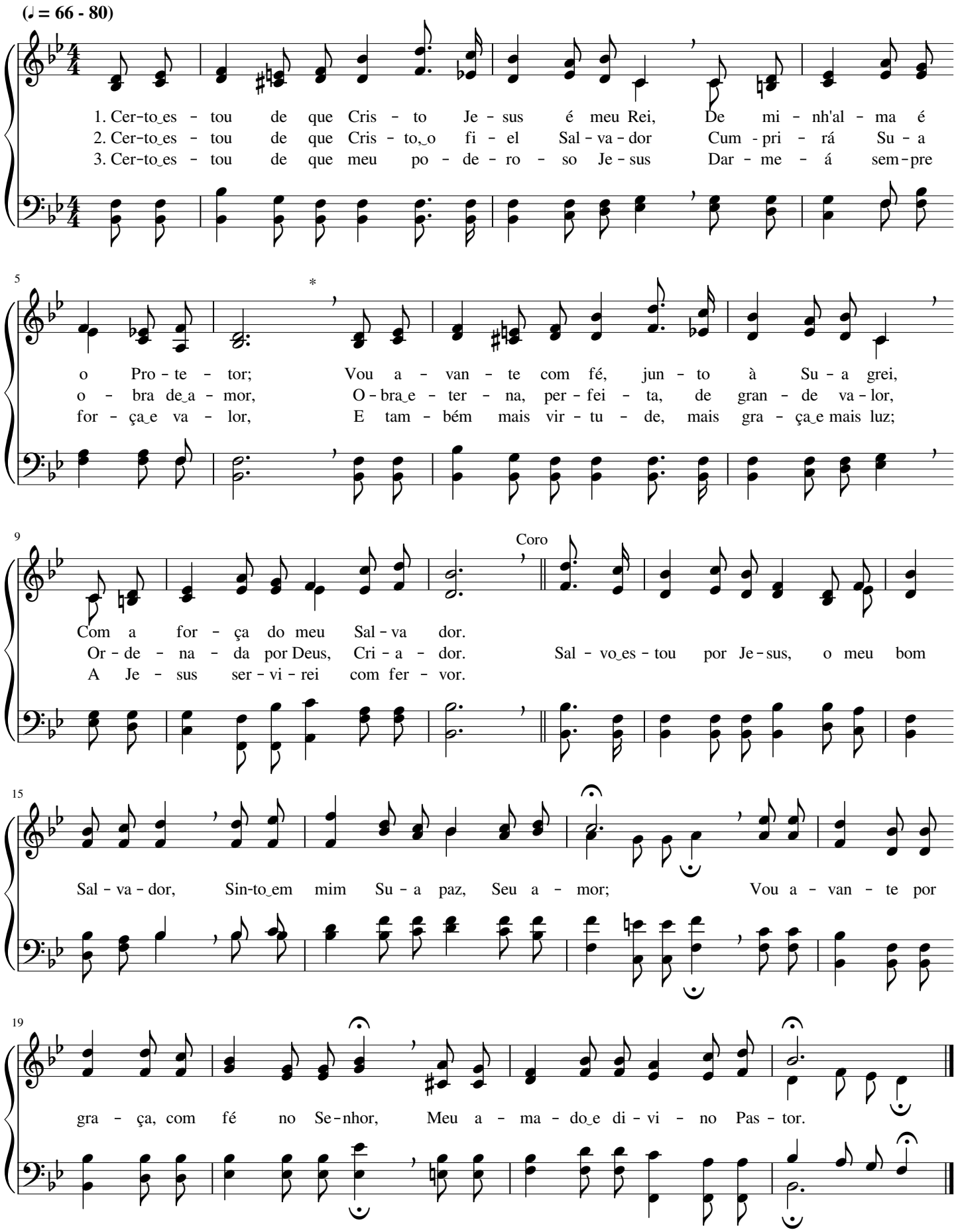

A minha alma

Ballington Booth

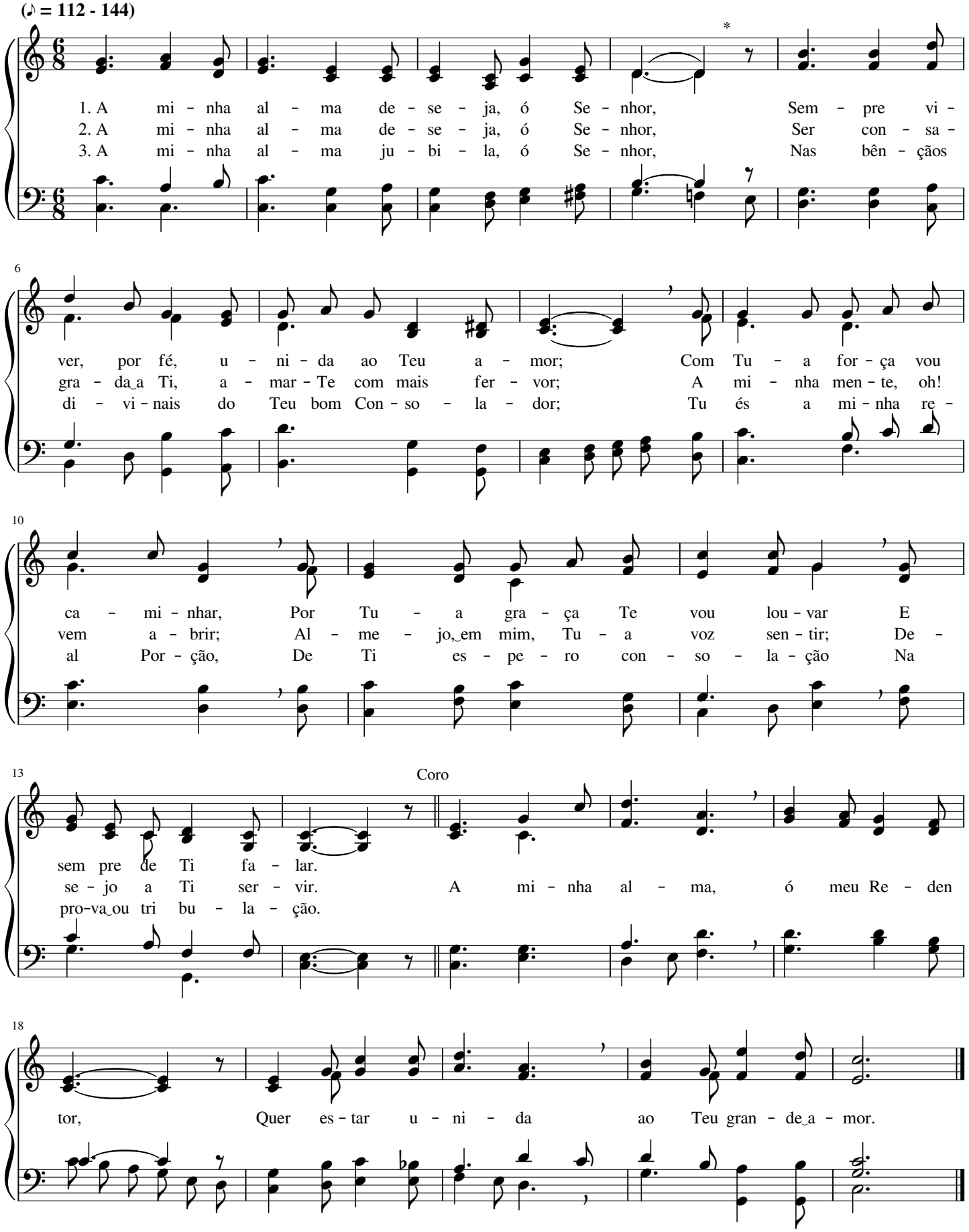

Ó Senhor glorioso, Deus da perfeição

Frederick William Blunt

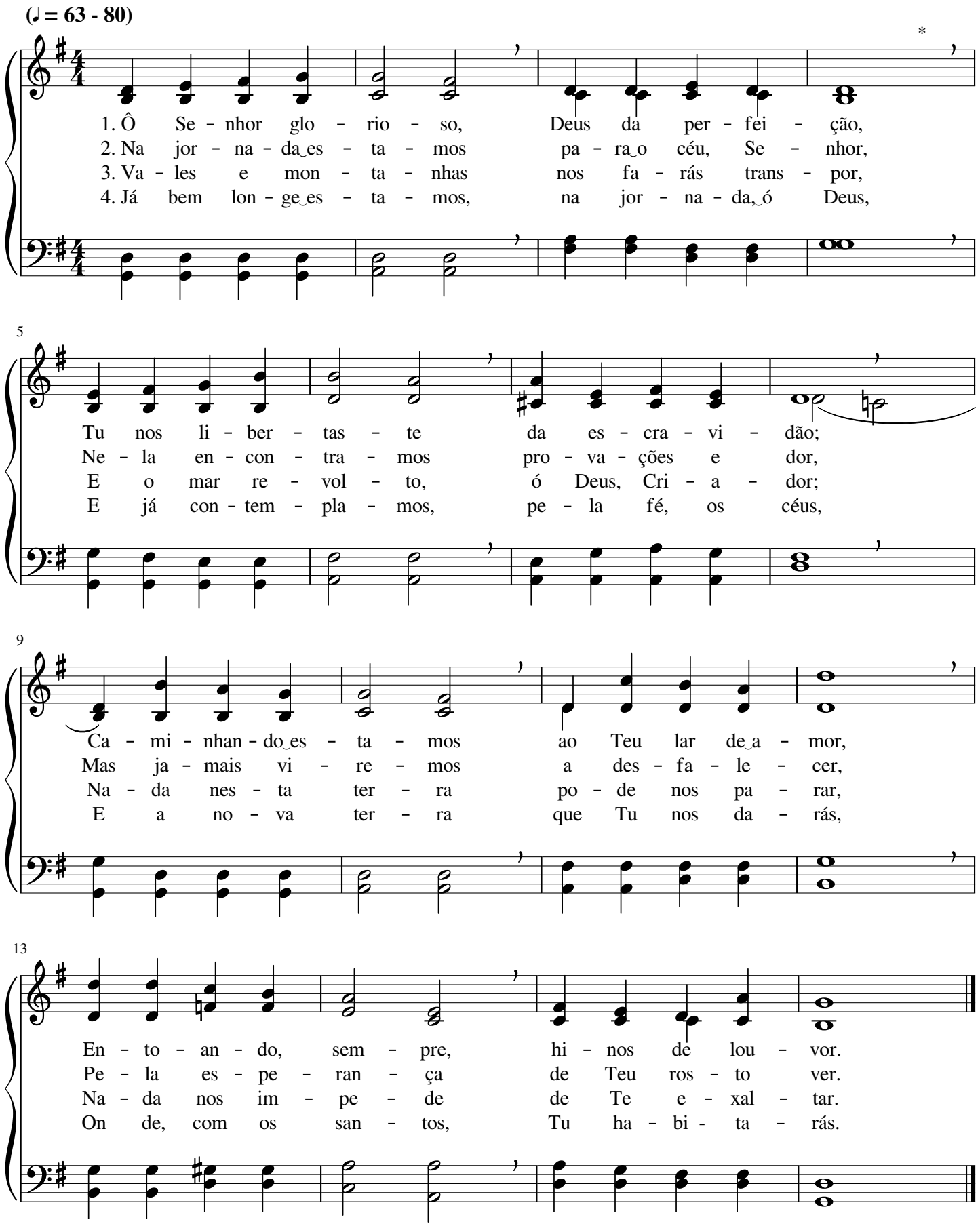

Eis-me, Senhor, aos Teus pés

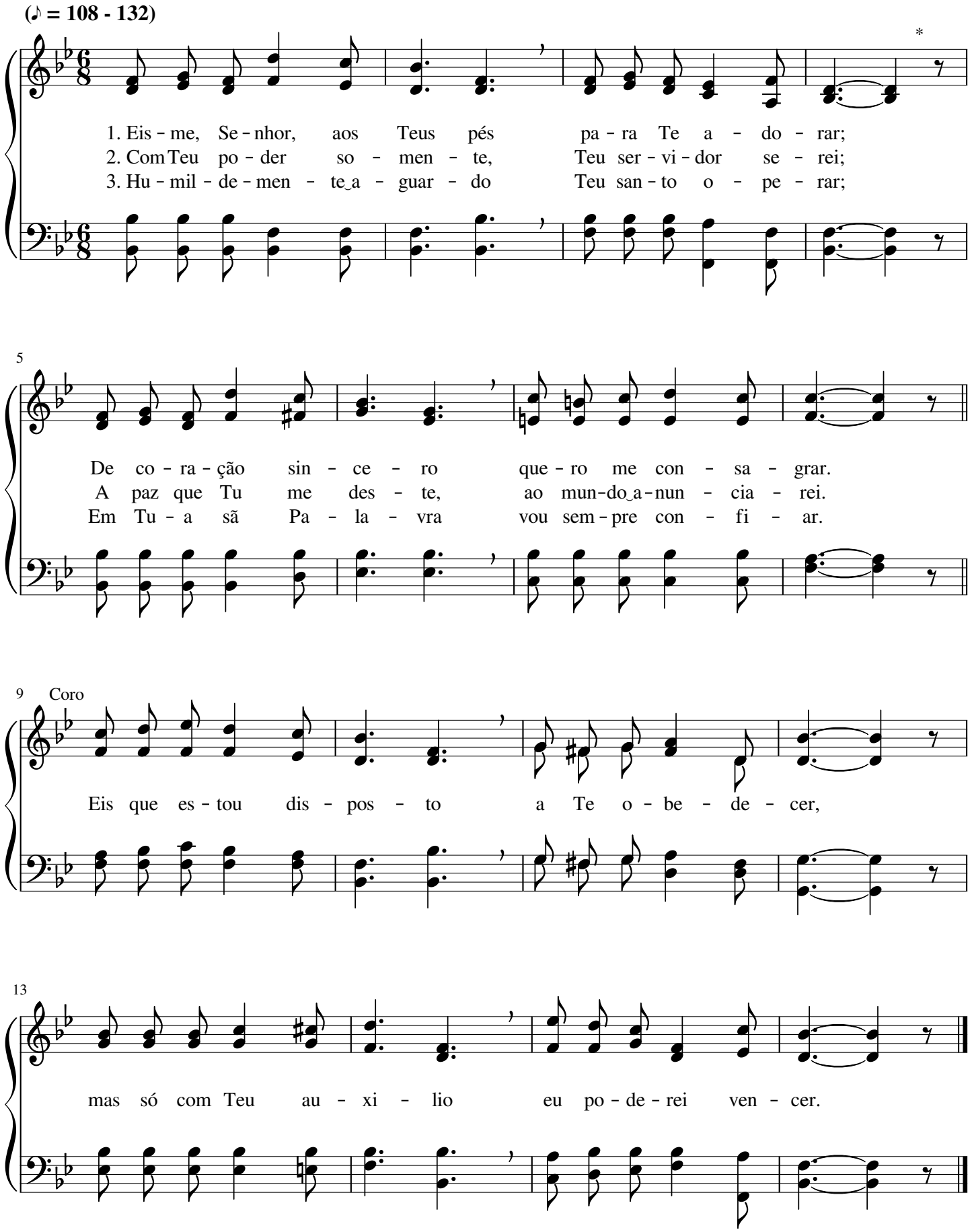

Quão bom e quão suave é...

(𝅗𝅥 = 88 - 112)

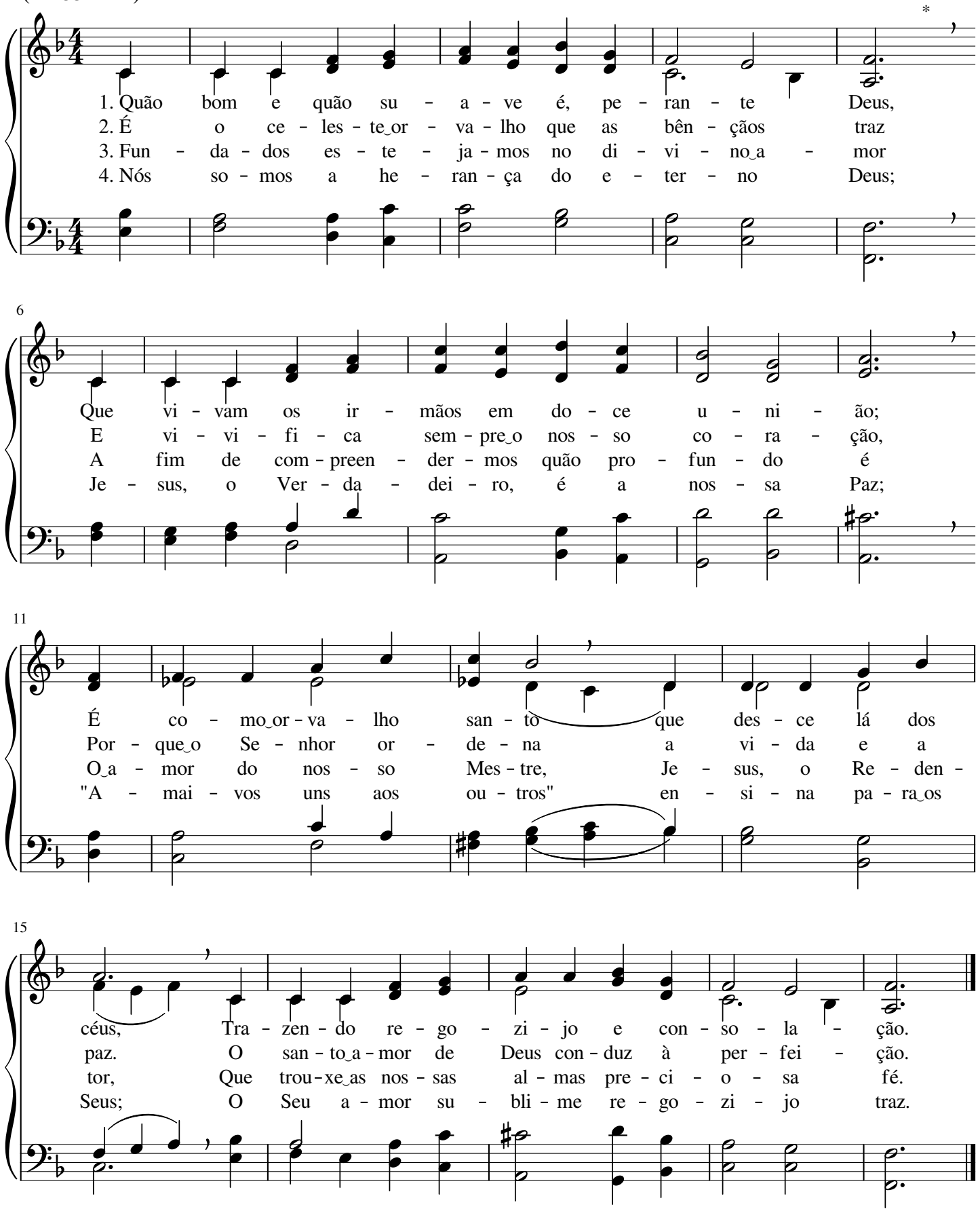

Teu amor, ó Cordeiro divinal

Ralph Erskine Hudson

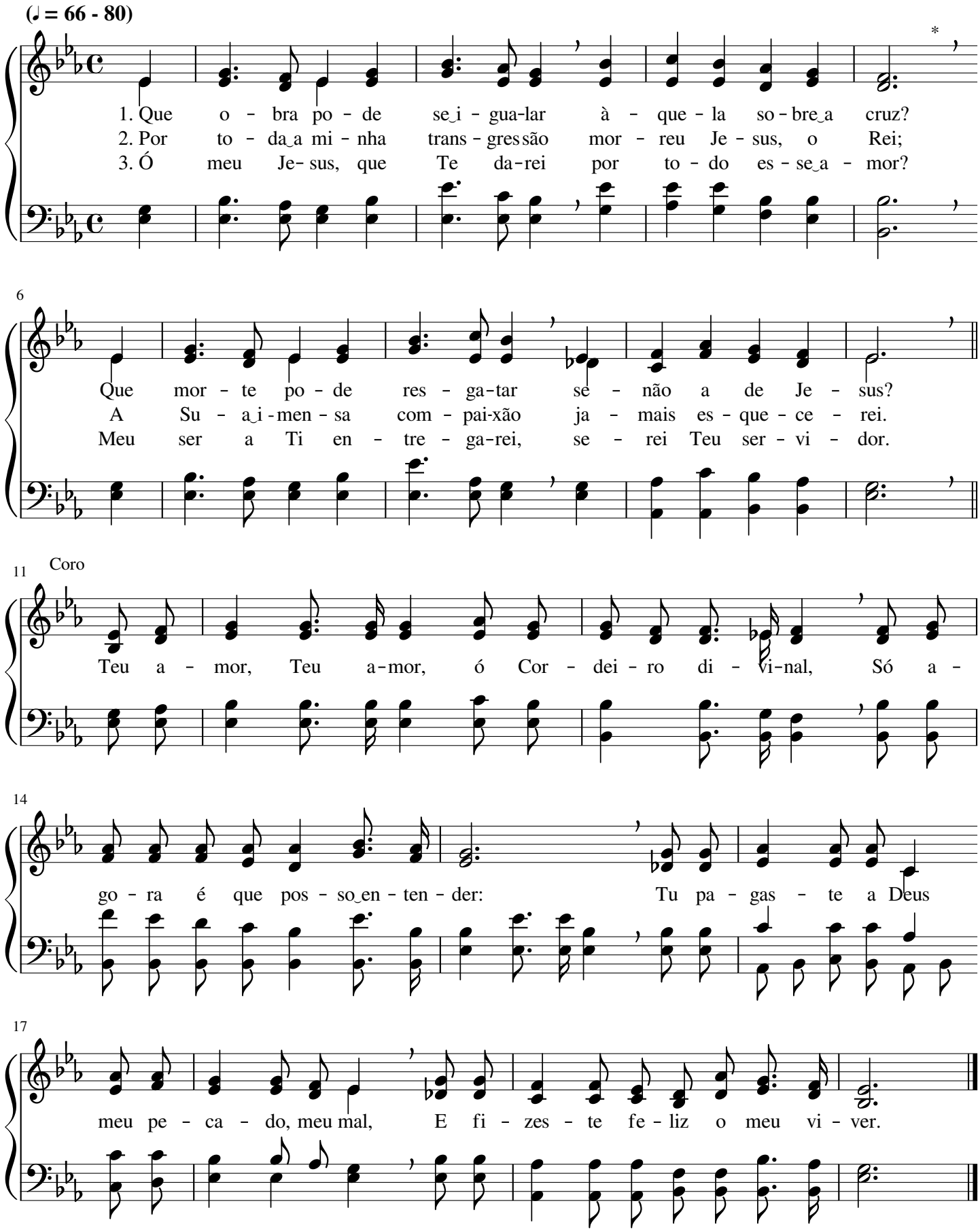

Bendito o Rei que veio do céu!

Lowell Mason

(♩ = 72 - 84) Majestoso

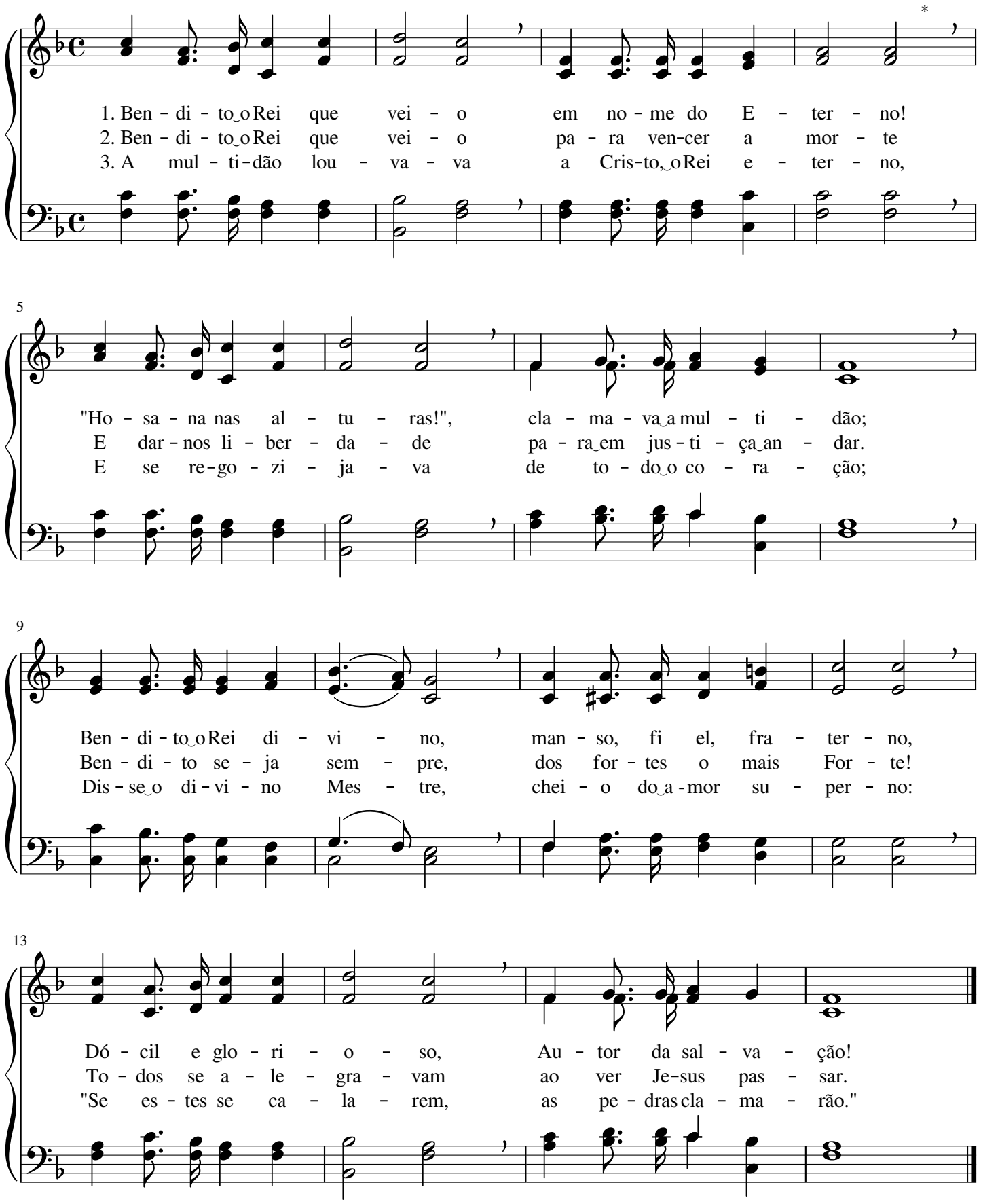

Benignidade eterna é a de Deus

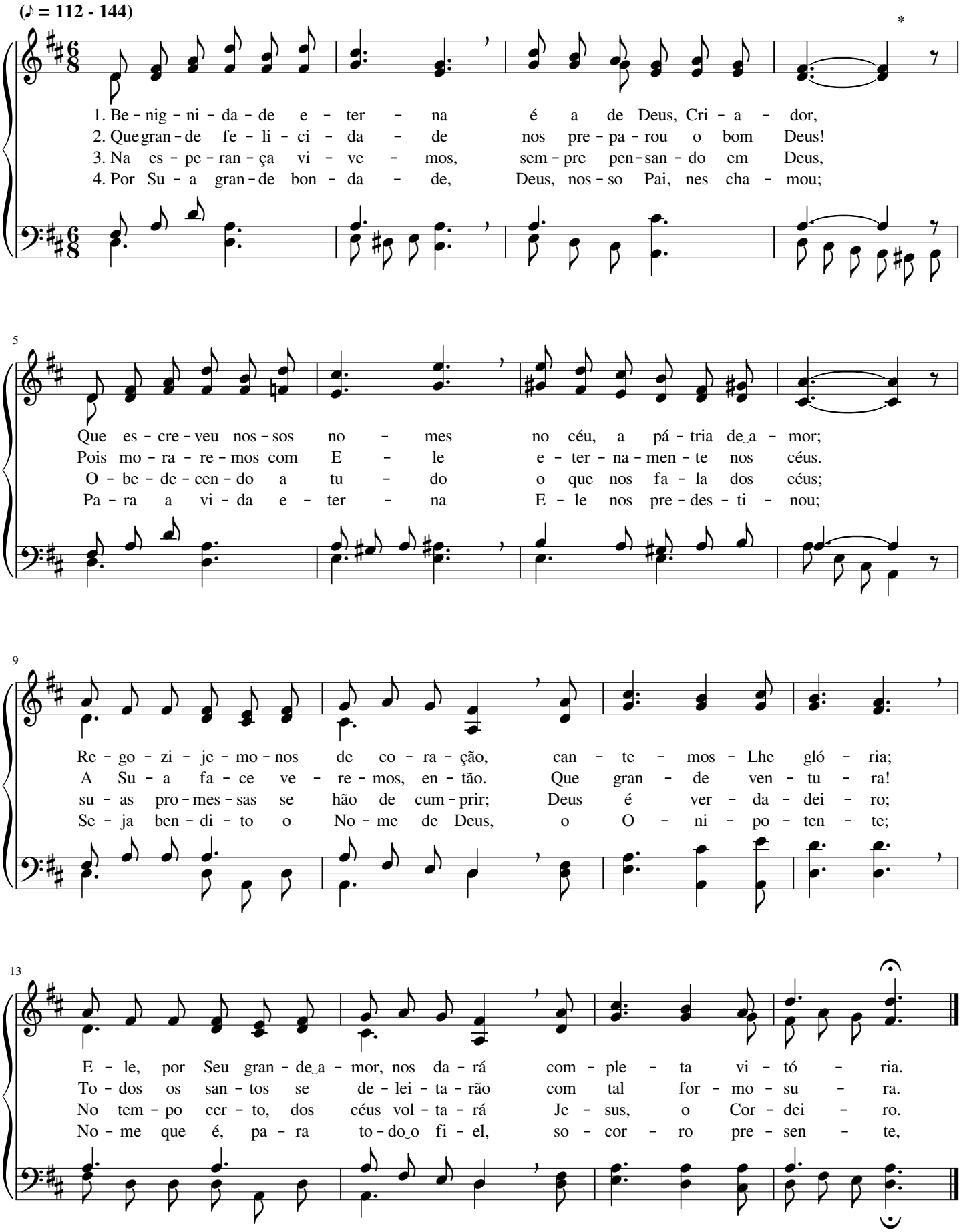

Senhor, vem selar-nos

Edwin Othello Excell

(♪ = 112 - 138)

1. Do Teu Es - pí - ri - to San - to, der - ra - ma, ó Se - nhor;
2. É, pa ra nós, pre - ci - o - so, ó san - to Re - den - tor,
3. Dá - nos, por Tu - a bon - da - de, da he - ran - ça o Pe - nhor;

5

So - bre os que O es - pe - ram com fé e com fer - vor.
Teu Dom di - vi - no al - me - ja - do, ben - di - to e de va - lor.
An - sio - sa - men - te es - pe - ra - mos, bon - do - so Sal - va - dor.

9 Coro

Se - nhor, vem se - lar - nos com o Es - pí - ri - to San - to;

14

Sim, vem a - le - grar - nos com Teu bom Con - so - la - dor.

Louvemos ao bom Jesus

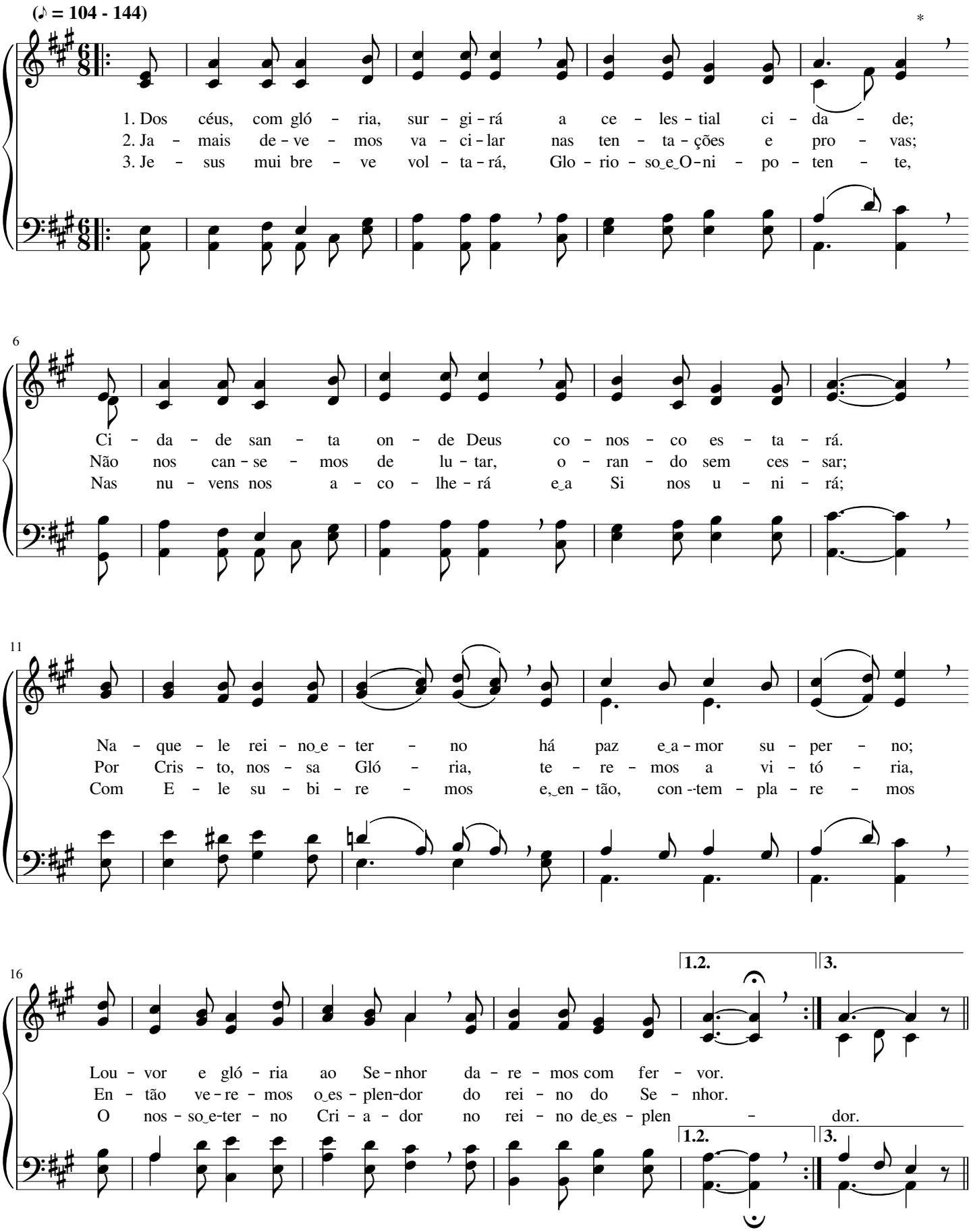

Final

22

Lou - ve - mos ao bom Je - sus, Rei da paz, Rei da luz;

26

Lou - ve - mos ao bom Je - sus, que pa - ra o céu con - duz;

30

A i - gre - ja re - u - ni - da com Cris - to, e - ter - na Vi - da,

35

En - to - a - rá, ao Cri - a - dor, um hi - no de lou - vor.

Ó Senhor, Tu me conheces

Lowell Mason

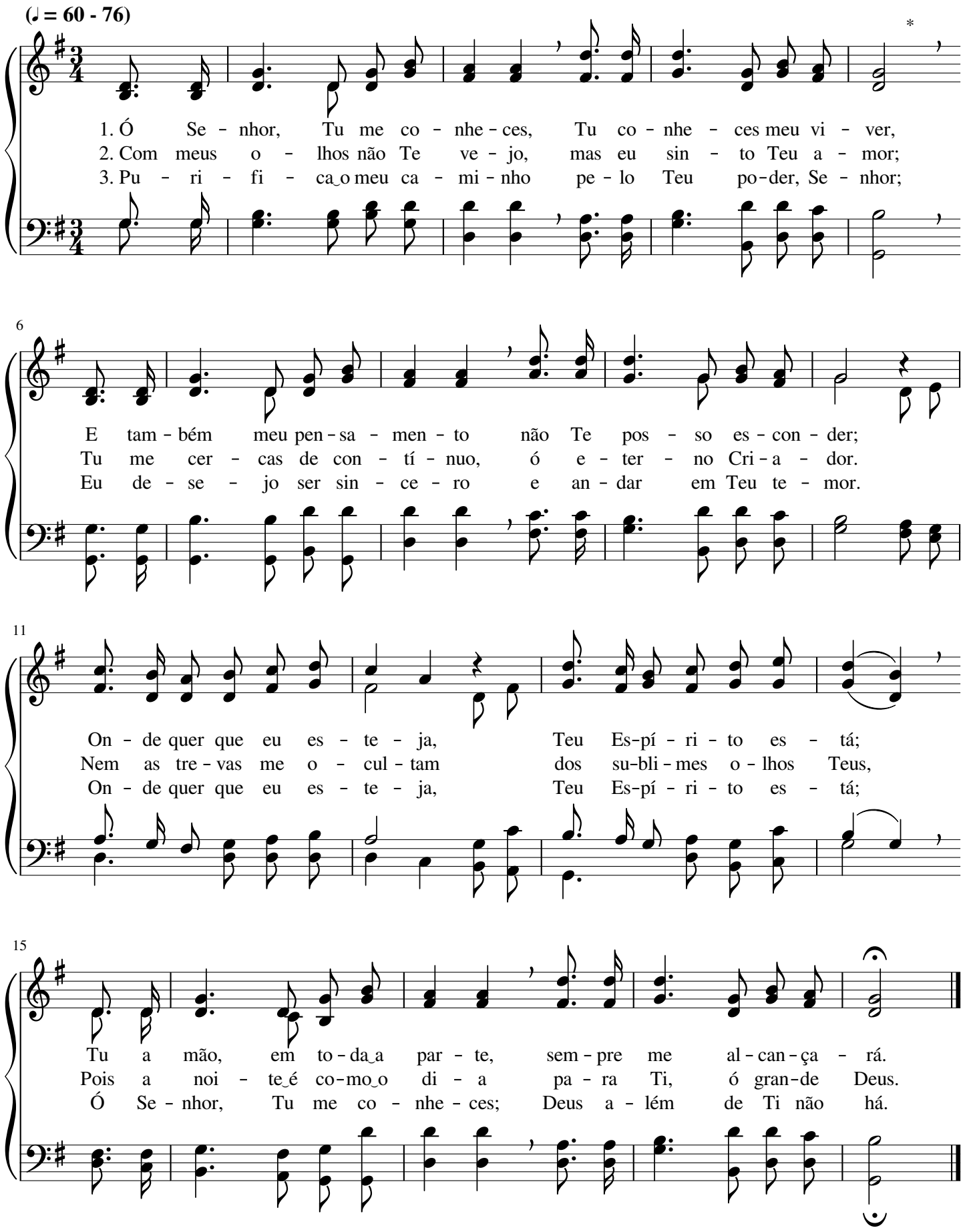

Sou feliz

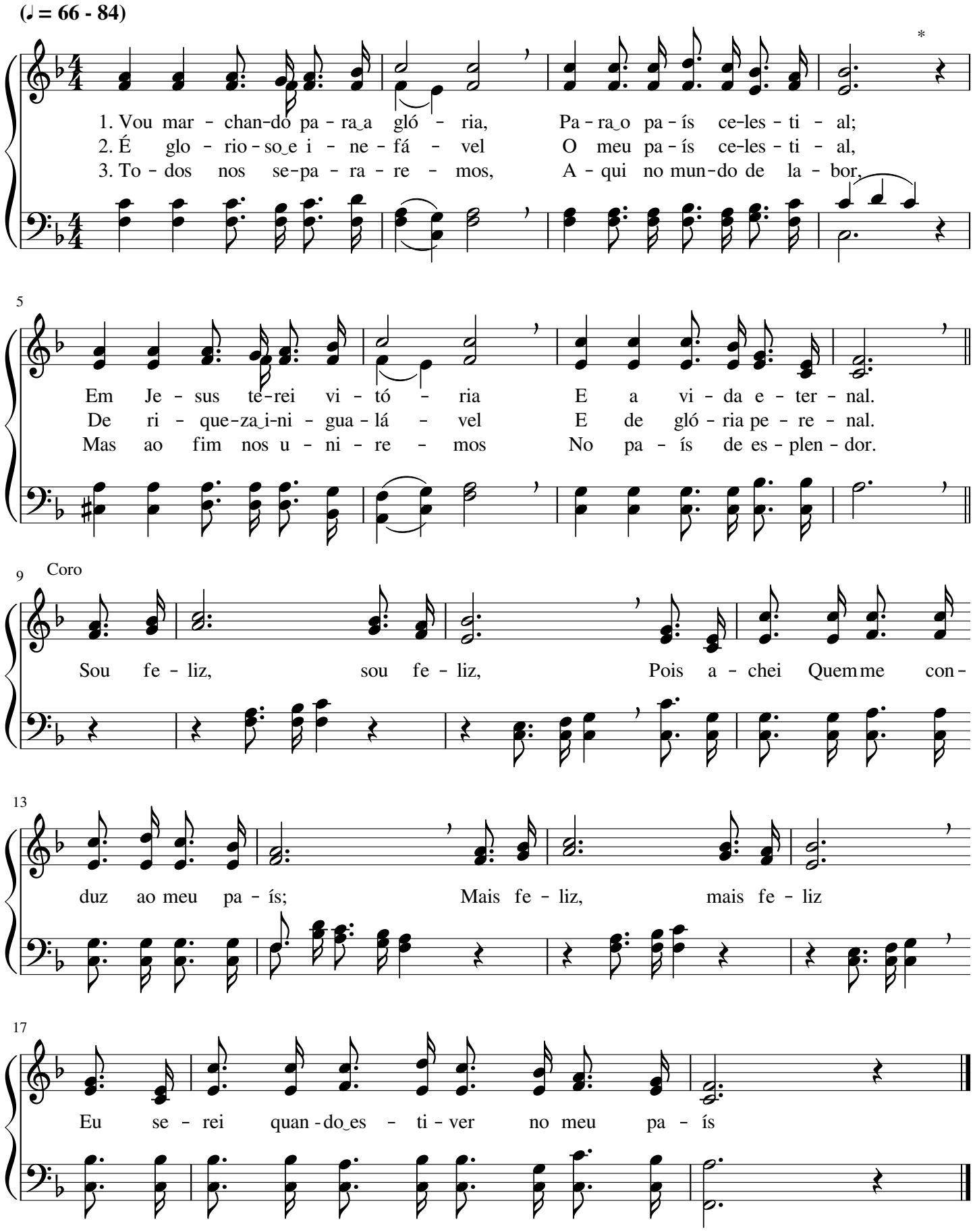
(♩ = 66 - 84)
*
1. Vou mar - chan-do pa - ra a gló - ria, Pa - ra o pa - ís ce-les - ti - al;
2. É glo - rio - so e i - ne - fá - vel O meu pa - ís ce-les - ti - al,
3. To - dos nos se-pa - ra - re - mos, A - qui no mun-do de la - bor,
5
Em Je - sus te-rei vi - tó - ria E a vi - da e - ter - nal.
De ri - que-za i-ni - gua - lá - vel E de gló - ria pe - re - nal.
Mas ao fim nos u - ni - re - mos No pa - ís de es - plen - dor.
9
Coro
Sou fe - liz, sou fe - liz, Pois a - chei Quem me con-
13
duz ao meu pa - ís; Mais fe - liz, mais fe - liz
17
Eu se - rei quan - do es - ti - ver no meu pa - ís

Cristo, o Verbo

George A. Young

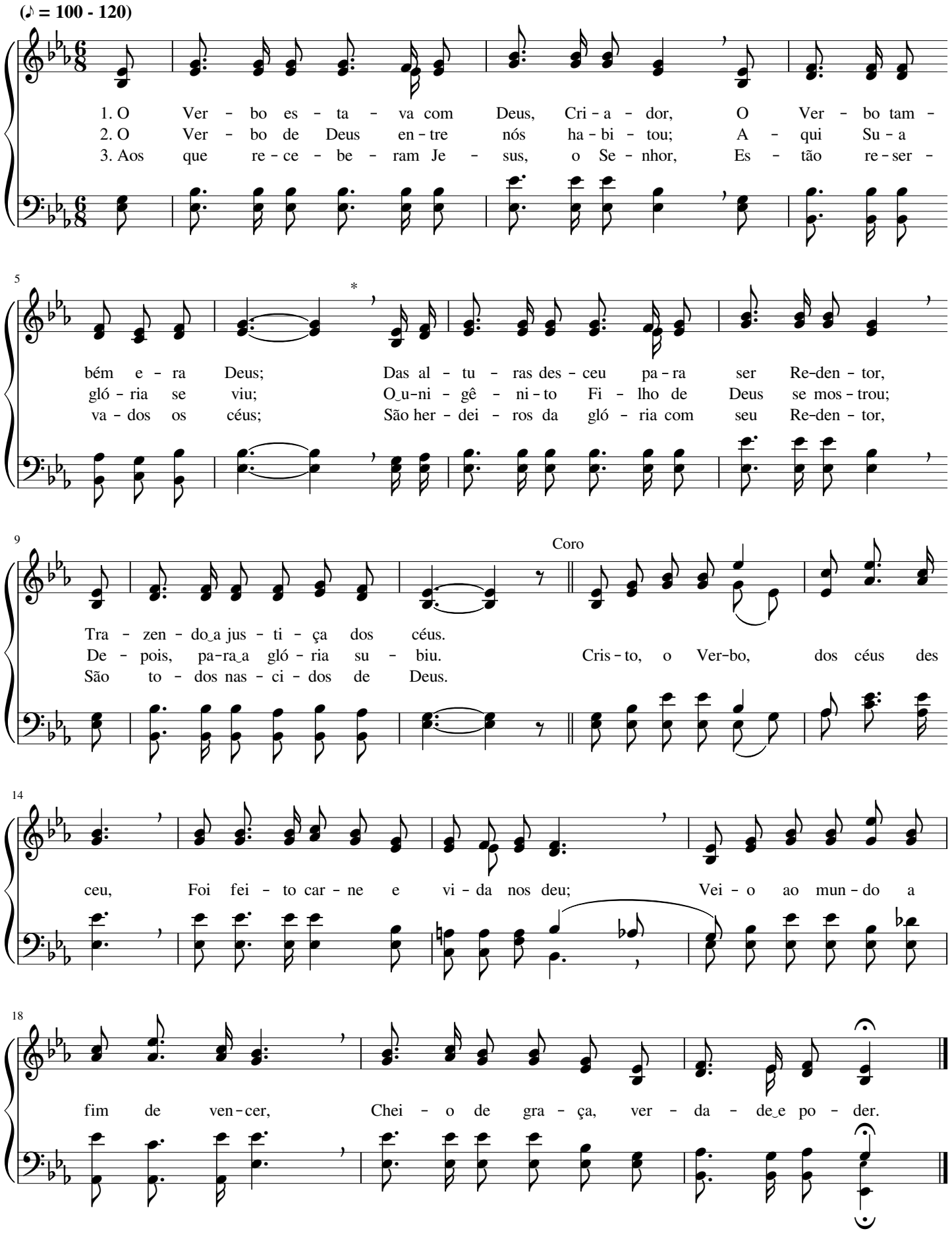

Ó Pai celestial

William Marion Runyan

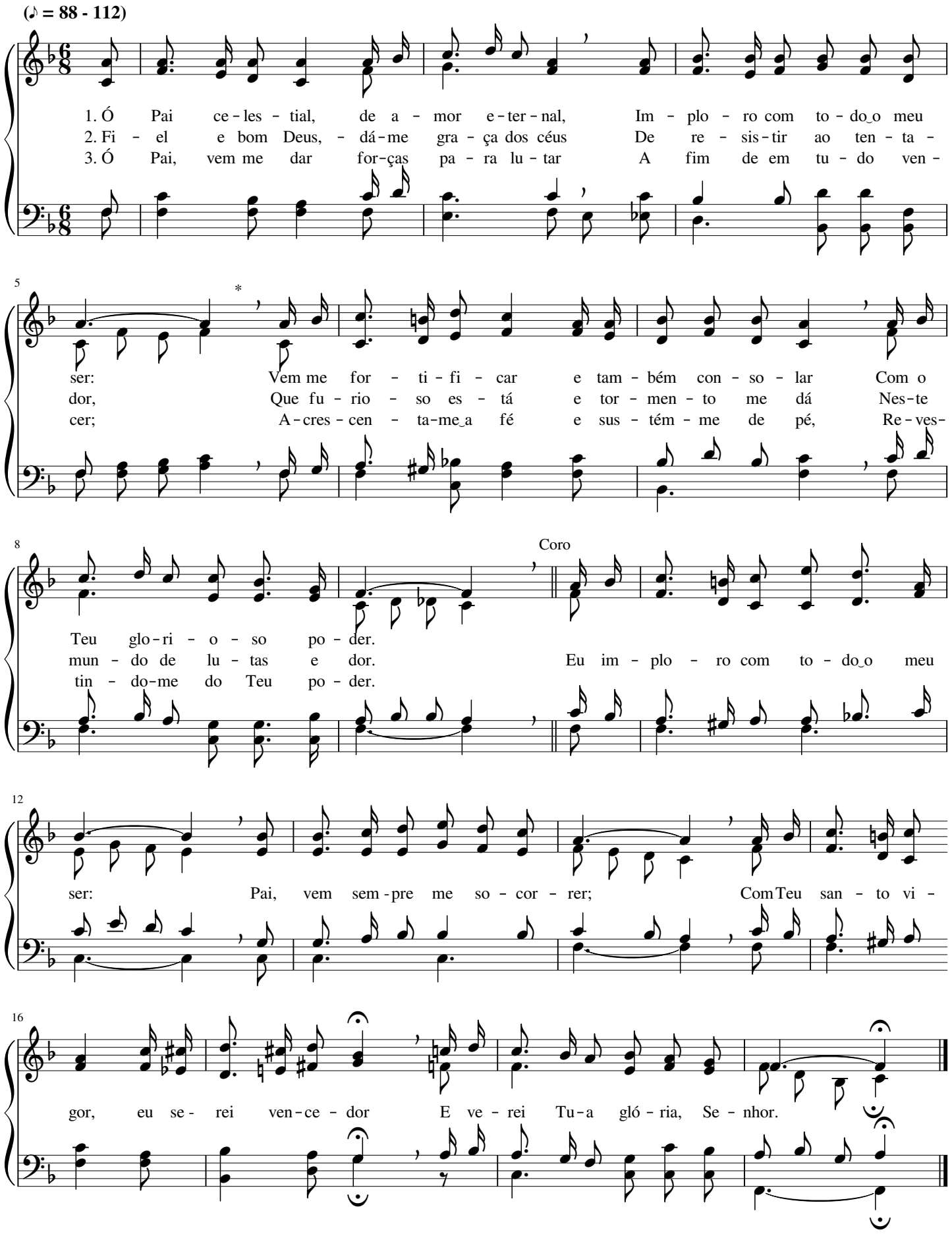

Porfiemos, irmãos, por entrar nos céus

John B. Vaughan

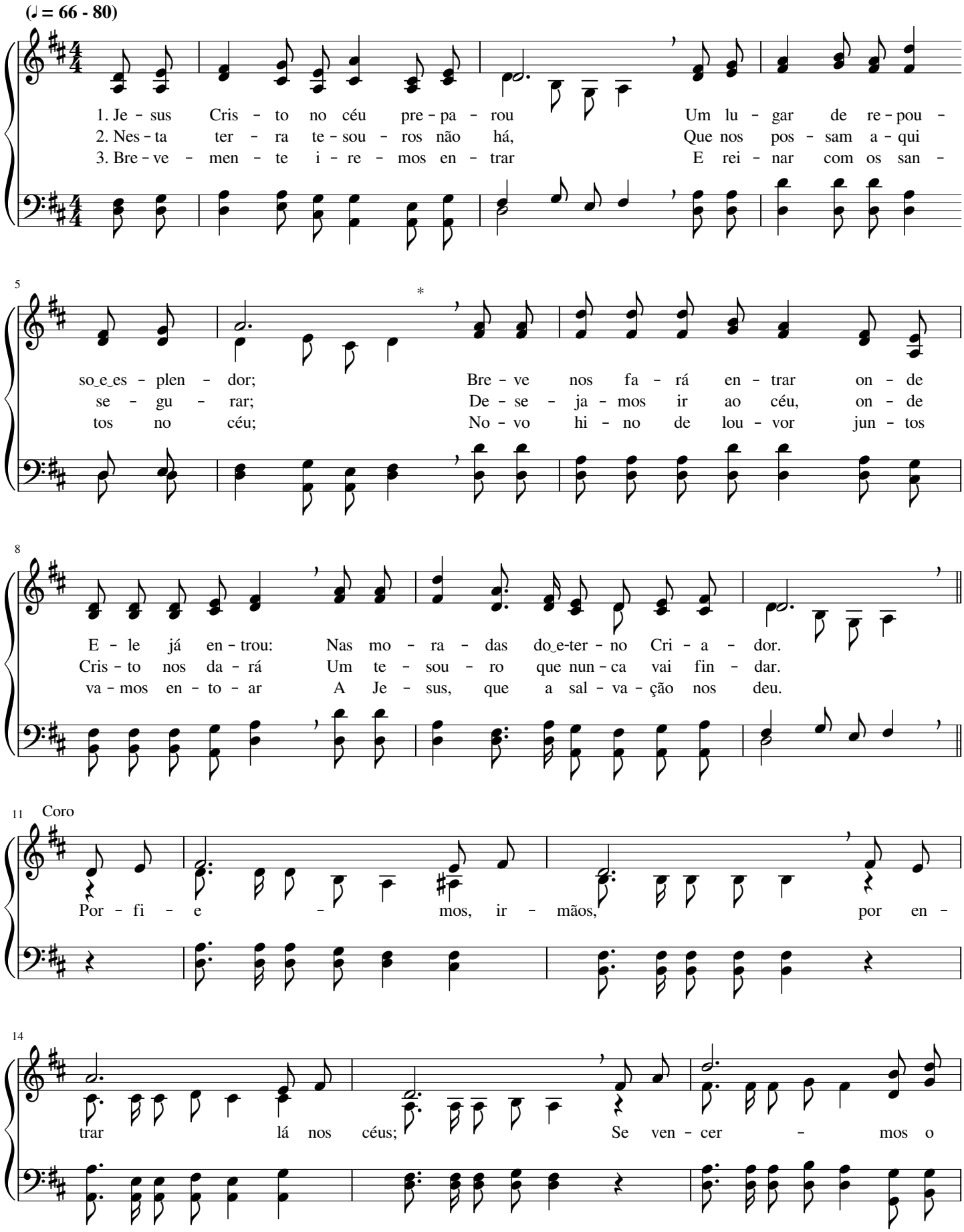

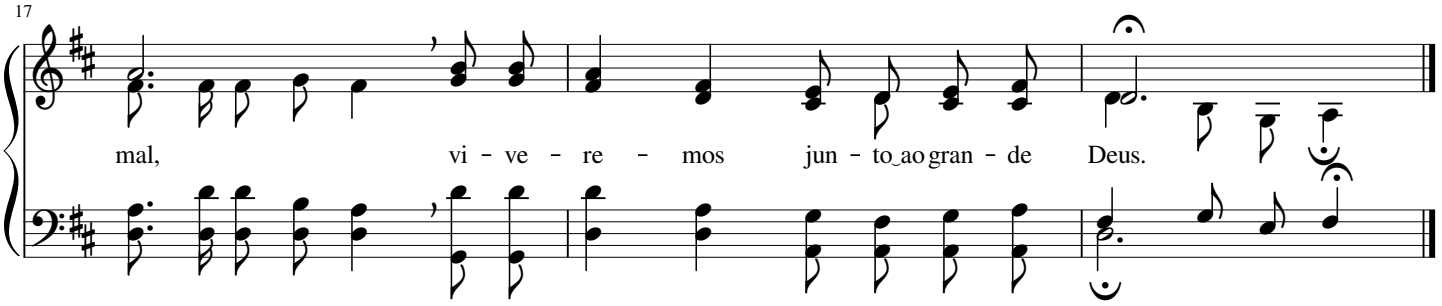

144 A vida eterna

Antoine Édouard Batiste

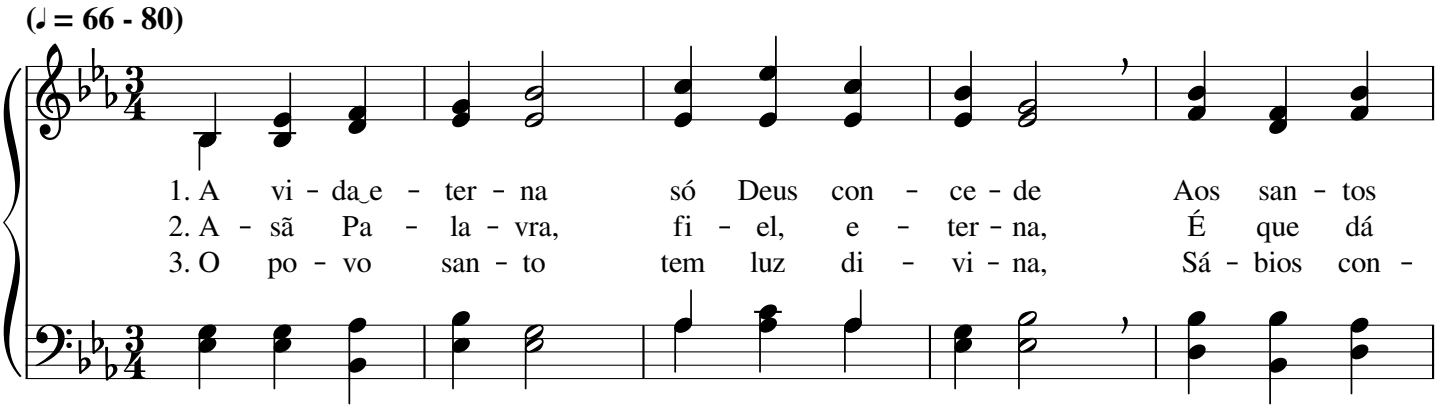

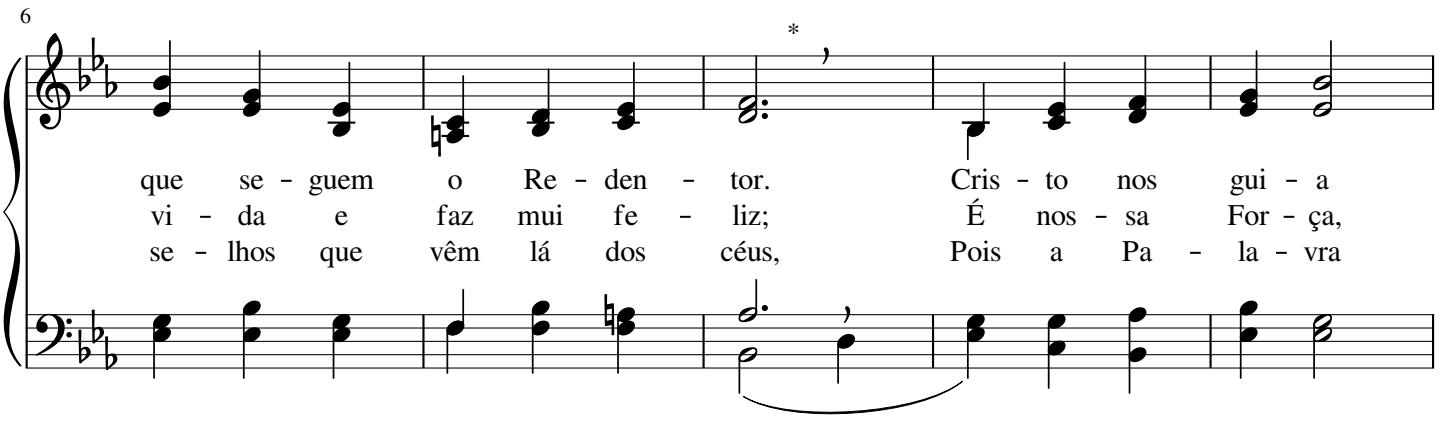

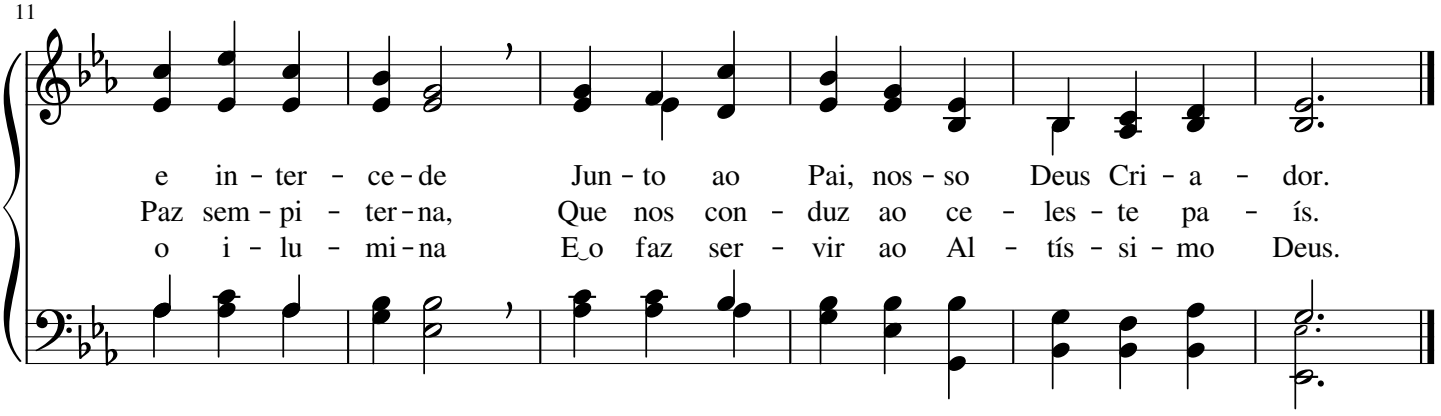

Pródigo filho, vai!

Peter Philip Bihorn

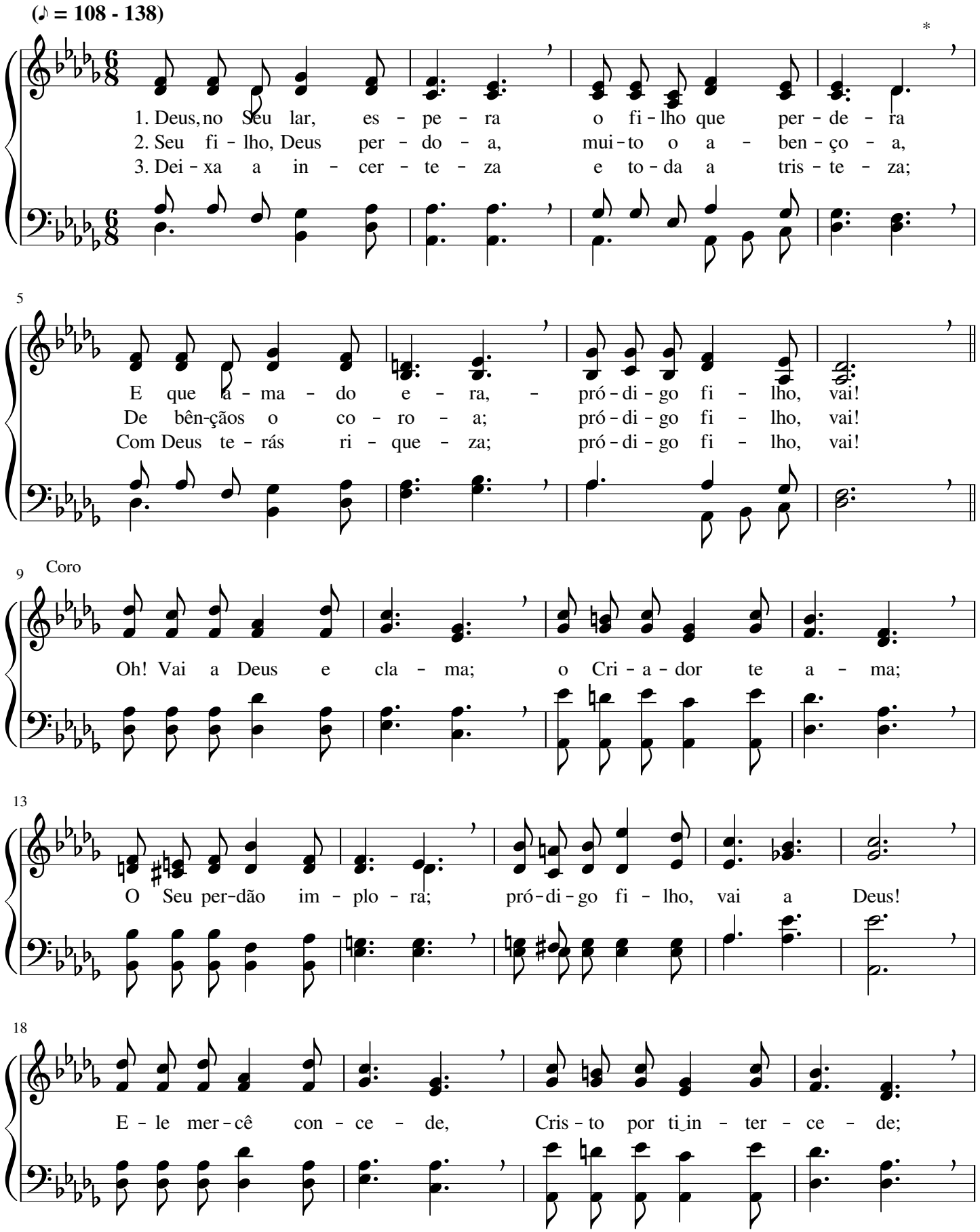

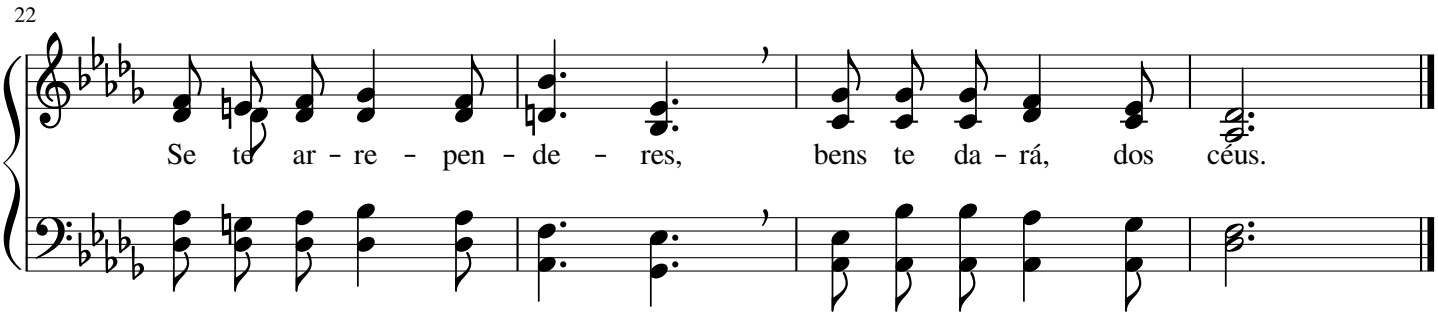

146 De Deus veio a Luz

Georg Friedrich Händel

(♩ = 60 - 76)

1. De Deus vei - o a Luz: é Cris - to Je - sus, O
2. Em Deus há sa - ber, pro - fun - do sa - ber, Fa -
3. A Deus, Cri - a - dor, e a Cris - to o Se - nhor, E -

Gui - a que aos céus nos con - duz; Je - sus, Re - den-
vor e in - fi - ni - to po - der; Pro - veu, em Je -
ter - na gra - ti - dão e lou - vor Da - rão sem ces-

tor ce - les - ti - al, Dis - si - pa as tre - vas do mal.
sus, a sal - va - ção; Pro - veu, aos ho - mens, per - dão.
sar os san - tos Seus, Na ter - ra e, em bre - ve, nos céus.

É bom louvar ao Criador

William Gustavus Fischer

(♩ = 72 - 88) Com júbilo

1. É bom lou-var ao Cri - a - dor, al - çar a voz em lou - vor, Con - tar as Su - as o - bras e lem - brar Seu gran-de a - mor, Ren - der - Lhe san - to cul - to, sin - ce - ra a - do - ra - ção; É bom, pe-ran - te E - le, an - dar em re - ti - dão - - - -
2. Sin - ce - ra-men - te e - xal - tai o san - to No-me de Deus, Can - tai a - le - gre - men - te ao Se - nhor que ha-bi - ta nos céus; O co - ra - ção e a men-te ao gran - de Deus e - le - vai; Ó fi - lhos do E - ter-no, ao Pai glo-ri - fi - cai - Fi - éis a-do - ra - do-res, Lou - vai ao Deus vi - ven - te; Por Seus i - men-sos fa - vo - res, Lou - vai ao Cri - a - dor!
3. Com hu - mil-da - de, ó ir-mãos, a - pre - sen-tai-vos a Deus, An - dai na san - ti - da - de que con - vém a to-dos os Seus; Com to - da a vos - sa vi - da hon - rai a Quem vos a - mou, À - que - le que, do al - to, a sal - va-ção man - dou.

Coro

Louvor a Deus, o Criador

James Milton Black

(♩ = 56 - 72)

1. Lou-vor a Deus, o Cri - a - dor, do u - ni - ver - so, Re - ge - dor;
2. Lou-vor a Deus, o Cri - a - dor, por ter man - da - do o Re - den - tor;
3. Lou-vor a Deus, o Cri - a - dor, das sãs pro - mes - sas, Cum - pri - dor;

6

É in - fi - ni - to o Seu po - der, é d'E-le a for - ça e o sa - ber.
O Seu fa - vor su - bli - me é em Je - sus Cris - to, Au-tor da fé;
Por to - dos nós hon - ra - do é e em nós ha - bi - ta, pe - la fé;

11

Deus é per - fei - to, é A - mor, es - tá cer - ca - do de es plen - dor,
Quem, nes - te mun - do en - ga - na - dor, o - be - de - cer ao Sal - va - dor,
Nin - guém im - pe - de o Cri - a - dor, com Cris - to e o bom Con - so - la - dor,

16

Os céus nos fa - lam do Seu Ser, tu - do o - be - de - ce ao Seu que - rer.
Re - ce - be - rá, de Deus, per - dão, vir - tu - de e paz no co - ra - ção.
De o - pe - rar a Seu pra - zer, pois in - fi - ni - to é o Seu po - der.

Ó irmãos, por fé, louvemos a Jesus

Herbert Henry Howard Booth

(♩ = 72 - 88)

1. Ó ir-mãos, por fé, lou - ve - mos a Je - sus, o Rei da gló - ria;
2. Ó ir-mãos, já a - do - ta - dos, en - to - e - mos do - ce can - to
3. Ó ir-mãos, por Cris to, so - mos, no Seu san-to a-mor, guar - da - dos;

Pe - la Su - a gra - ça te - mos, nos com - ba - tes, a vi - tó - ria;
A Je - sus, por nós a - ma - do, e a Deus, três ve - zes San - to;
Do pe - ca-do es-cra - vos fo - mos, mas, por gra - ça, li - ber - ta - dos;

O Con - so - la - dor di - vi - no traz ce - les - te e san-to en - si - no;
O Seu No - me e - xal - te - mos e Seus fei - tos pro - cla - me - mos;
Con - so - la - dos, ju - bi - le - mos, paz com Deus a - go - ra te - mos;

Gló - ria a Deus que, des-de os céus, man dou o Sal - va dor.
Gló - ria a Quem nos li - ber - tou e nos pu - ri - fi - cou.
San - to, San - to é o Se - nhor, Au-tor da sal - va - ção.

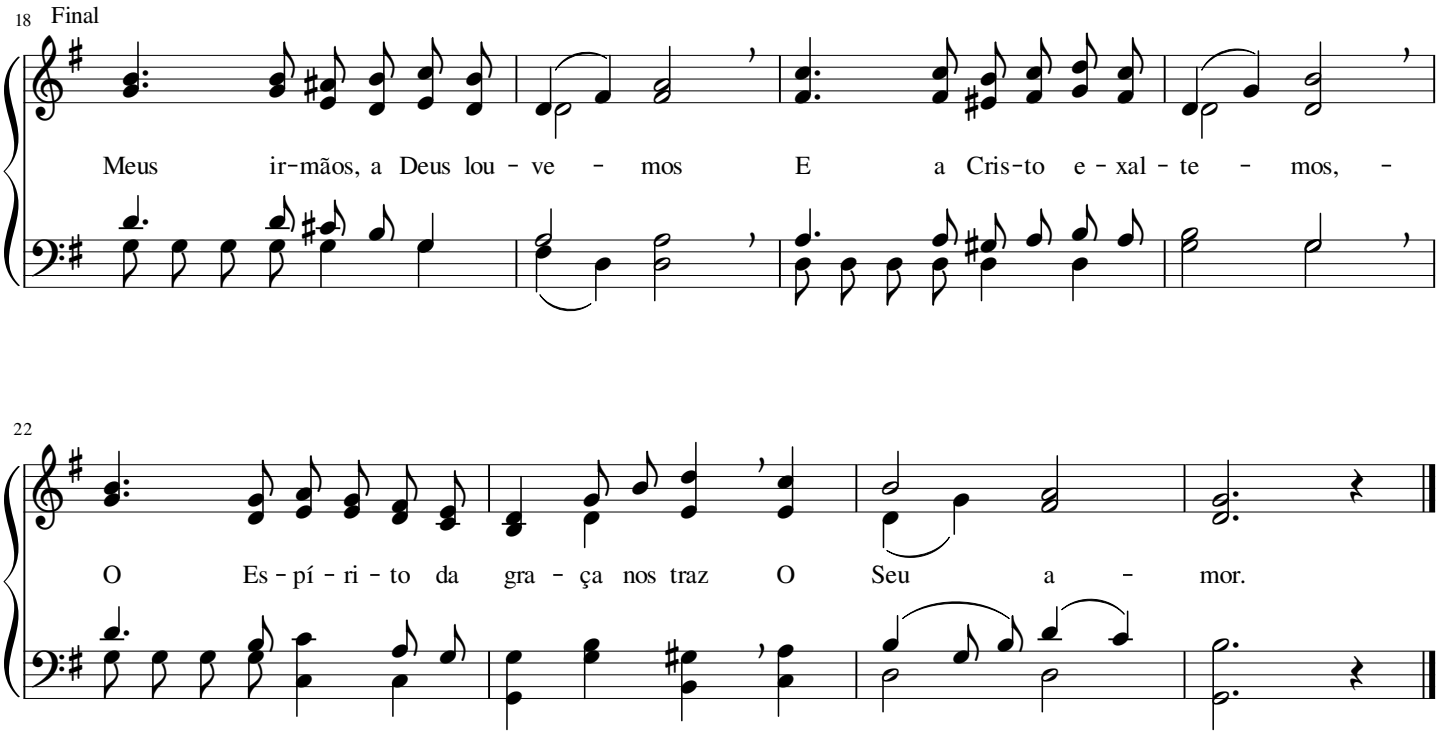

150 Jesus Cristo, meu Senhor

George Edstrom

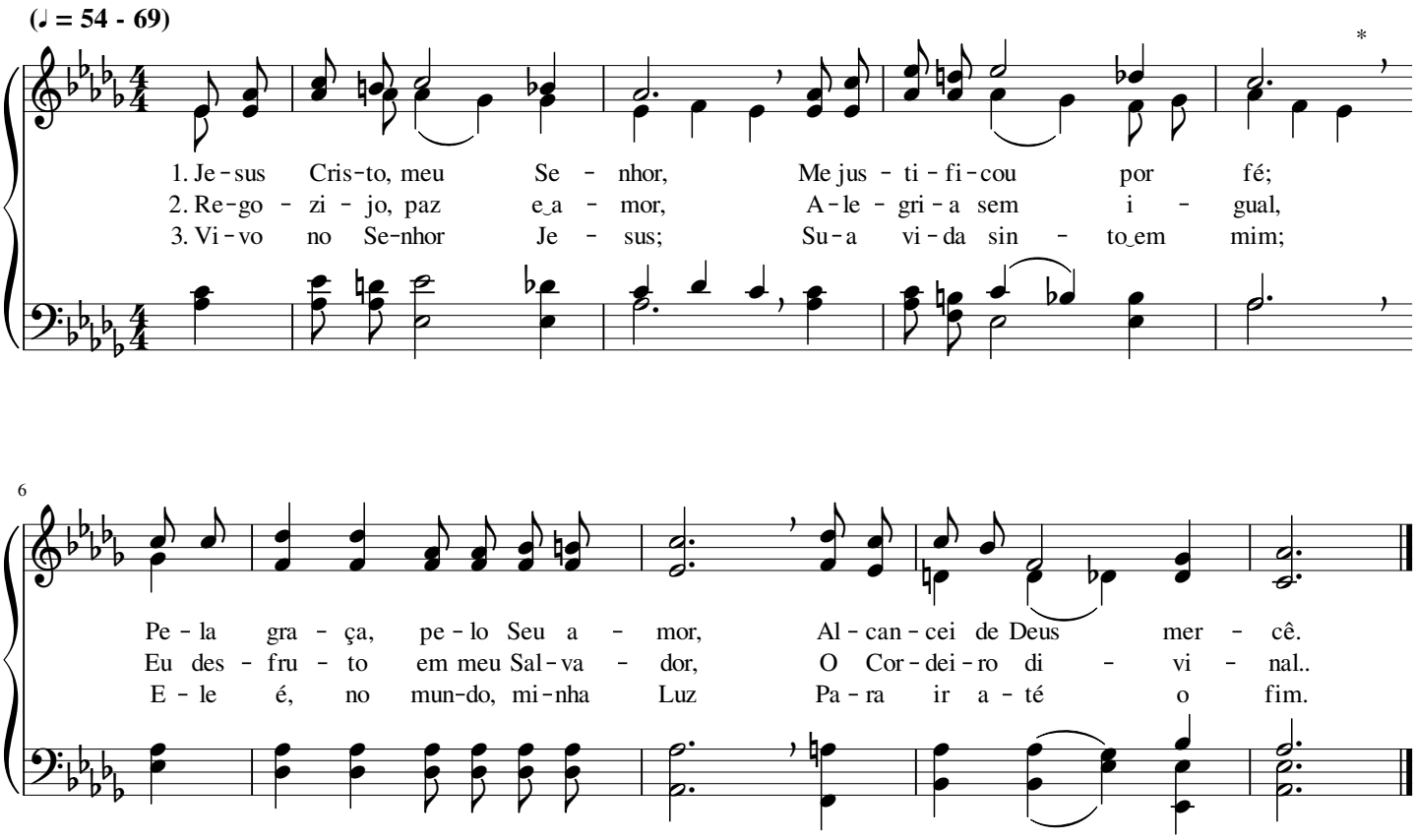

Se, de Cristo, o Nome amares

William Howard Doane

(♩ = 66 - 84)

1. Se, de Cris-to, o No-me a-ma-res, não te-rás, do mal, pa-vor;
2. Se, de Cris-to, o No-me a-ma-do em ti bem gra-va-do for,
3. Se, de Cris-to, o No-me for-te in-vo-ca-res com fer-vor,

5

Se, com fé, O in-vo-ca-res, ser-te-á a-ju-da-dor.
Se-rás li-vre do pe-ca-do, an-da-rás em Seu te-mor.
Tu não te-me-rás a mor-te, E-le é teu Con-so-la-dor.

9 Coro

No-me bom, sem i-gual, É o No-me de Je-sus,

14

De-fen-sor e-ter-nal Que à gló-ria te con-duz.

Venho à casa do Senhor

Bentley Deforest Ackley

(♩ = 72 - 92)

1. Ao en - trar na ca - sa do bom Cri - a - dor, O meu ser se re - go - zi - ja; Pa - ra des - fru - tar do Seu su - bli - me a - mor,
2. Quan - do es - tou na ca - sa do bom Cri - a - dor, Mi - nha al - ma re - ju - bi - la; Pa - ra ou - vir os Seus con - se - lhos de a - mor,
3. Ter - mi - nan - do o san - to cul - to ao Cri - a - dor, Sin - to paz e a le - gri - a; Me - di - tan - do no glo - rio - so Seu a - mor,

Coro

Ve - nho à ca - sa do Se - nhor.
Ve - nho à ca - sa do Se - nhor. É na ca - sa do Se - nhor Que a - pren - do a hon - rar, Com te - mor e re - ve - rên - cia, Meu a - ma - do Cri - a - dor.
Dei - xo a ca - sa do Se nhor.

O divinal Cordeiro

George James Webb

(♩ = 60 - 80)

1. O di - vi-nal Cor - dei - ro, pu - rís - si - mo, i - no - cen - te,
2. Es - ta - va no pe - ca - do, mas gra - ça te - nho a - cha - do
3. Ao di - vi-nal Cor - dei - ro, Je - sus, o Rei e - ter - no,

6

To - mou os meus pe - ca - dos e deu - me Su - a fé;
Em Cris - to, mui bon - do - so, Au - tor da sal - va - ção;
Com to - da a mi - nha al - ma en - to - a - rei lou - vor,

11

Pros - trar - me-ei hu - mil - de, a E - le re - ve - ren - te;
A - má - vel e hu - mil - de, ao Pai foi con - sa - gra - do
Pois E - le pre - pa - rou - me um lar de a-mor su - per - no

16

Por Seu pre-cio - so san - gue eu al - can - cei mer - cê.
A fim de li - ber - tar - me da e - ter - na per - di - ção.
No Seu ce-les - te rei - no de vi - da e es - plen - dor.

Terá que renascer

George Coles Stebbins

(♪ = 108 - 126)

1. O ho - mem que bus - ca a Cris - to, o Se - nhor, Que - ren - do a
2. Da á - gua e do Es - pí - ri - to quem não nas - cer, Ja - mais po - de -
3. Só Cris - to, u - ni - gê - ni - to Fi - lho de Deus, Li - ber - ta o

5

vi - da e - ter - na en - con - trar, O san - to con - se - lho do
rá ver o rei - no dos céus, E nem en - tra - rá ne - le
ho - mem da con - de - na - ção, A fim de le - vá - lo ao

8

bom Re - den - tor Não de - ve re - jei - tar.
pa - ra vi - ver; Ja - mais ve - rá a Deus.
rei - no dos céus E dar - lhe ga - lar - dão.

11 Coro

Te - rá que re - nas - cer, Te - rá que re - nas - cer.

16

Gurem quer ha-bi - tar nas mo - ra - das de Deus, Te - rá que re - nas - cer.

Olha a Cristo, o Redentor

John G. Foote

(♩ = 60 - 76)

1. O - lha a Cris - to, o Re - den-tor, E não des - pre - zes
2. Por Su - a gra - ça, o Sal - va-dor Quer con - ce - der - te
3. Sem o Seu san - gue não há per-dão, Não há, com Deus, re -

4

o Seu a - mor; Só por Seu san - gue Deus dá mer - cê
gran - de fa - vor; E - le te cha - ma, vem sem tar - dar,
con - ci - lia - ção; Das o - bras mor - tas lim - po se - rás;

7

Coro

E sal - va-ção, que vêm pe - la fé.
Vem no Seu san - gue te a - bri-gar. Por Je - sus, re - ce - be
Vi - da com gló - ria e - ter - na te-rás.

11

rás O per - dão e a paz dos céus; O Seu san - gue li - vra-

15

rá Tu - a al - ma da i - ra de Deus.

Cristo entrou nos céus primeiro

John Robson Sweney

(♩ = 63 - 88)

1. A es - pe-ran - ça de en-trar na gló - ria Nos sus - tém fi-éis ao
2. Na es - pe-ran - ça que es - tá pro-pos - ta, Fir - me_es - tá a nos - sa
3. No san - tu - á - rio dos céus en - tra-re - mos co - mo_en - trou Je-sus, o

4 nos - so Deus; É, pa - ra_os san - tos, nes - te ca-mi - nho,
vo - ca - ção; E - la sus-ten - ta a nos - sa al - ma
nos - so Rei, Se a - ten-der - mos aos Seus pre-cei - tos

7 Ân - co - ra que vem dos céus.
A - tra-vés da pro - va - ção.
E a-mar - mos Su - a lei.

Coro

Cris - to_en - trou nos céus pri - mei - ro,

11 E - le_é_o nos - so Pre - cur - sor; É o Su - mo

14 Sa - cer-do - te_e-ter - no Jun - to_a Deus, o Cri - a - dor.

Ouve a voz que te convida...

William Howard Doane

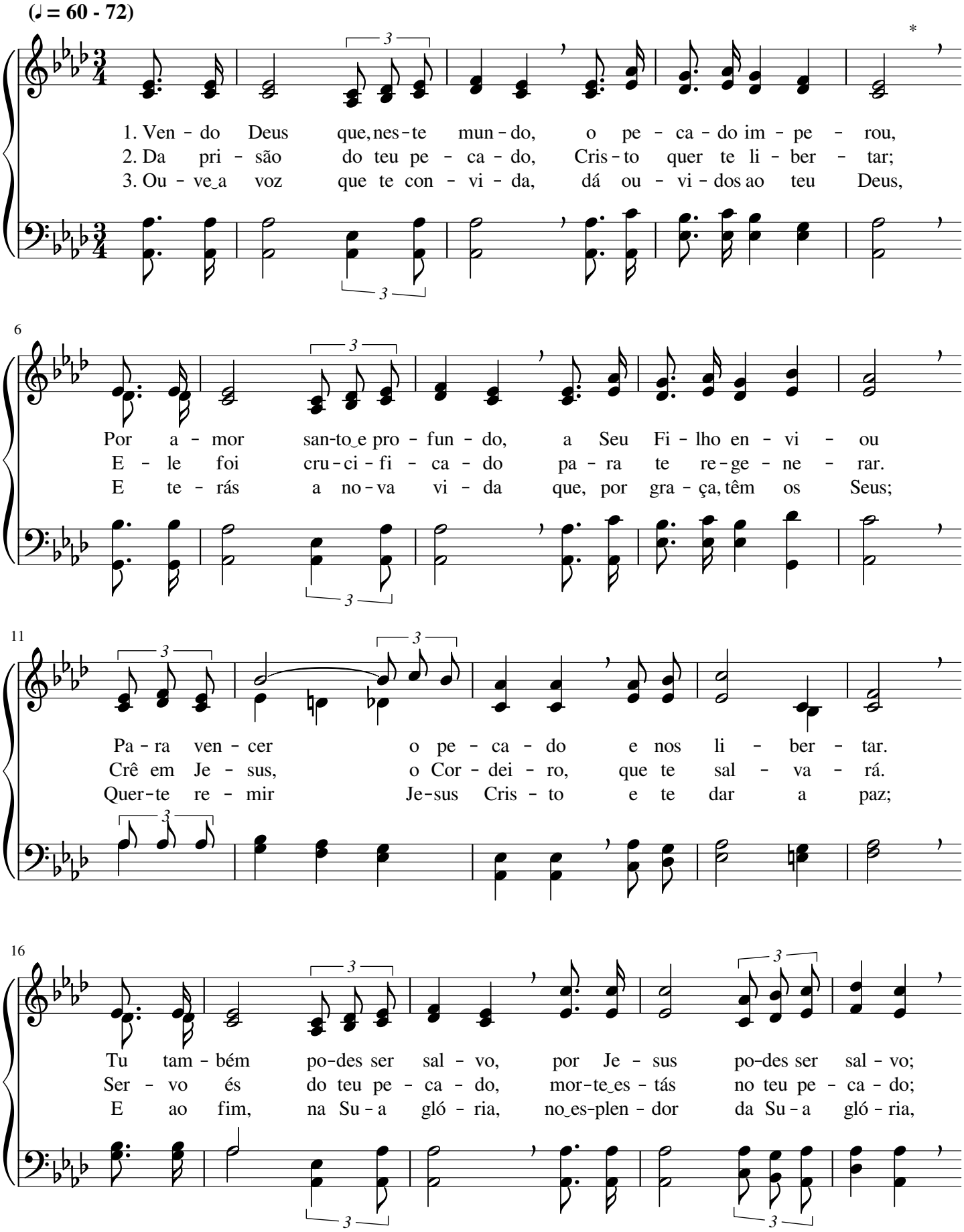

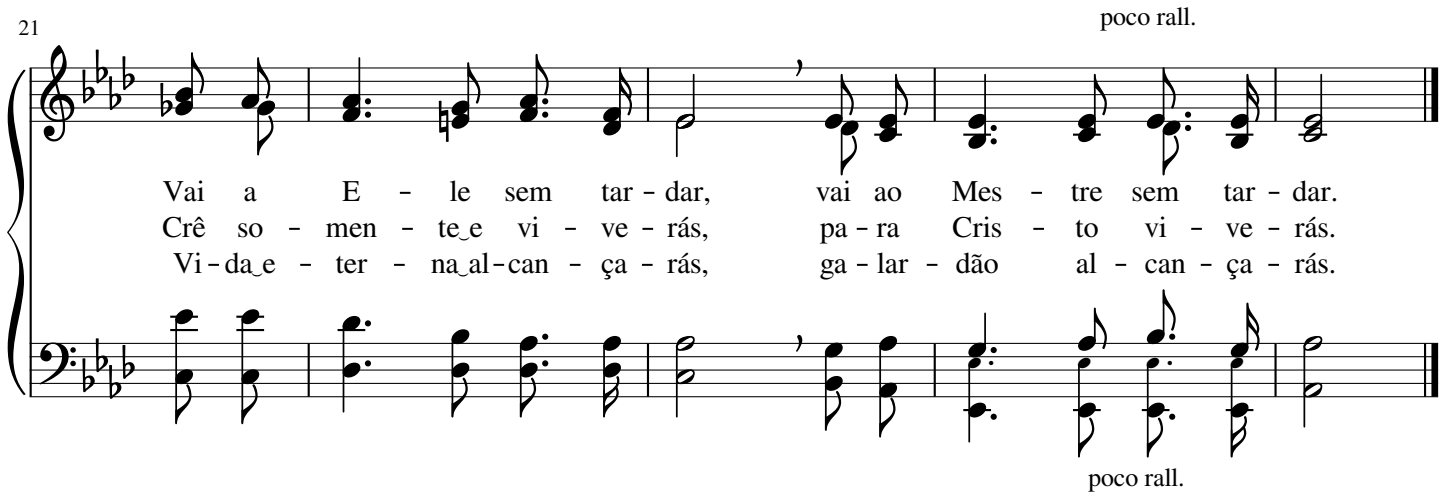

158 Meu lar está no céu

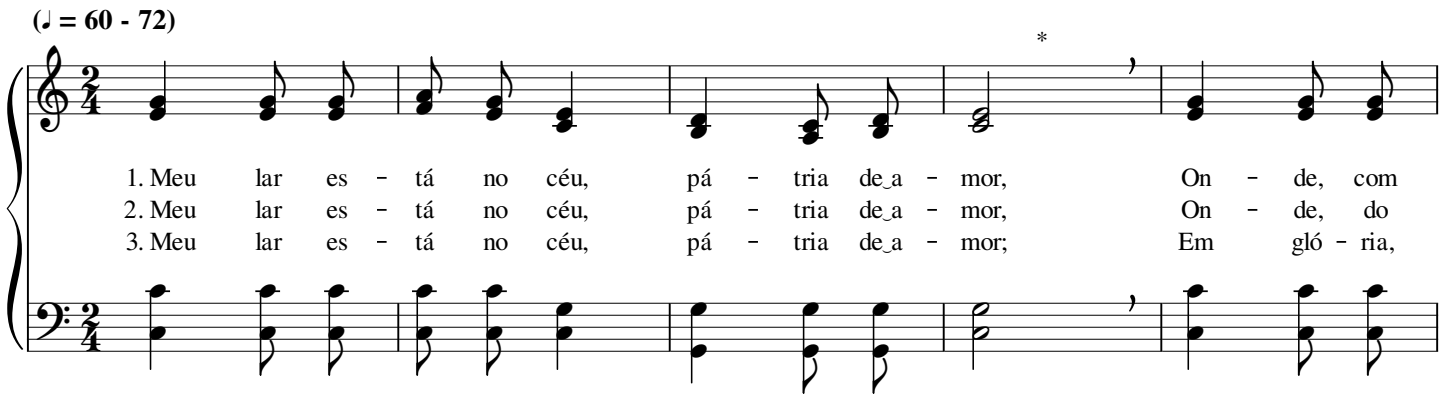

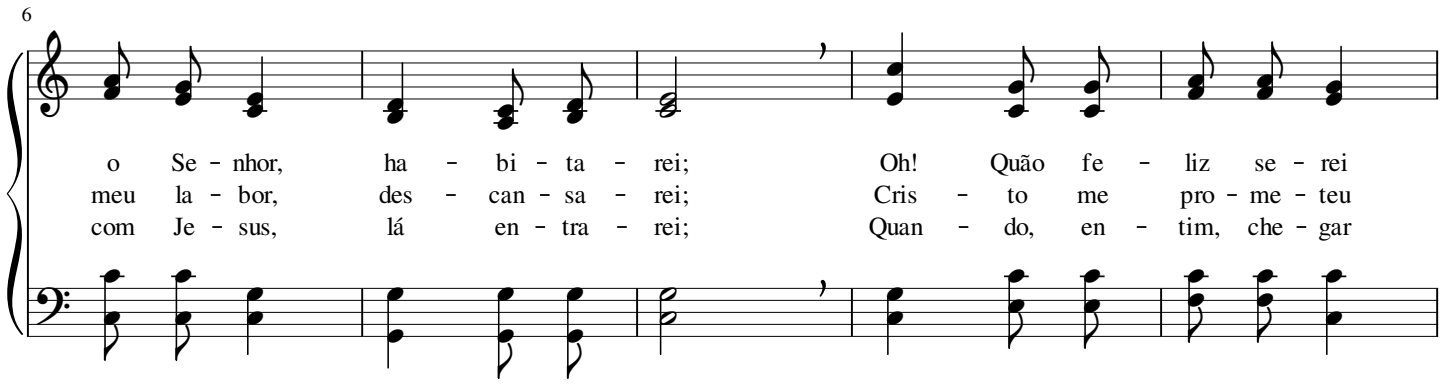

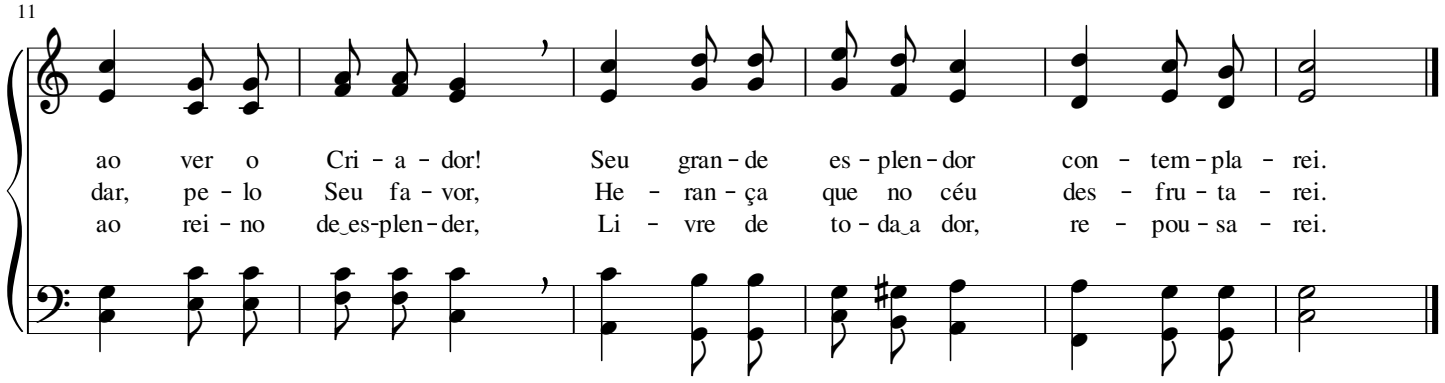

Deus amou o mundo

Thoro Harris

(𝅗𝅥 = 60 - 76)

1. Deus a - mou o mun-do e en - vi - ou Je - sus, O Au - tor da gra - ça,
2. O de - cre - to san - to do e - ter - no Deus Foi, na cruz, cum - pri - do
3. Por a - mor pro - fun - do, Deus man - dou Je - sus; To - do o que crer n'E - le

4

que nos res - ga - tou; Gran - de vi - tu - pé - rio su - por - tou na cruz;
pe - lo Re - den - tor; O Seu sa - cri - fí - cio nos a - briu os céus,
não pe - re - ce - rá, Mas a vi - da e-ter - na, em Seu lar de luz,

7

Coro

Pe - la Su - a mor - te, ao - ho - mem per - do - ou.
Trou - -xe luz e vi - da pa - ra o pe - ca - dor. Que glo - rio - so a-mor,
Com su - per - na gló - ria, jun - to a Deus, te - rá.

10

que su - bli - me a - mor Deus ma - ni - fes - tou, sal - van - do o

13

pe - ca - dor! Que di - vi - no a - mor, que i - men - so a - mor

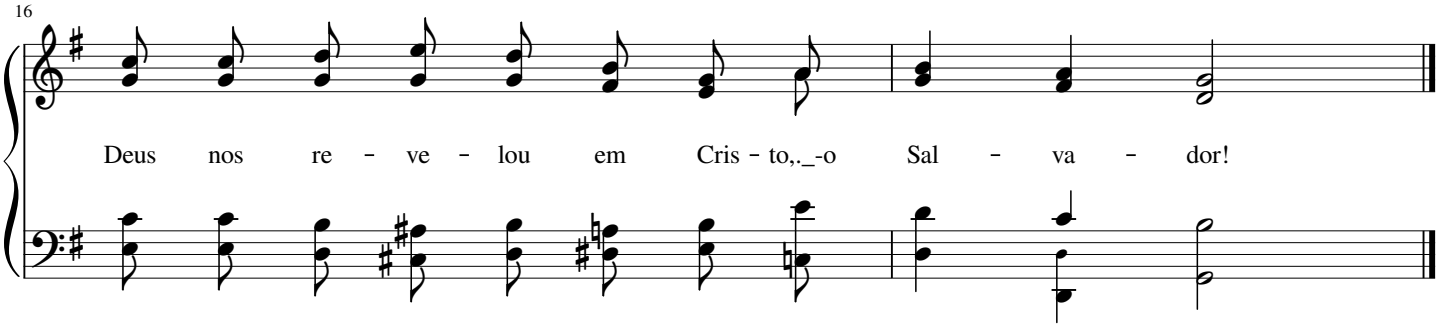

160 "Sou o Caminho, a Verdade e a Vida"

William Henry Monk

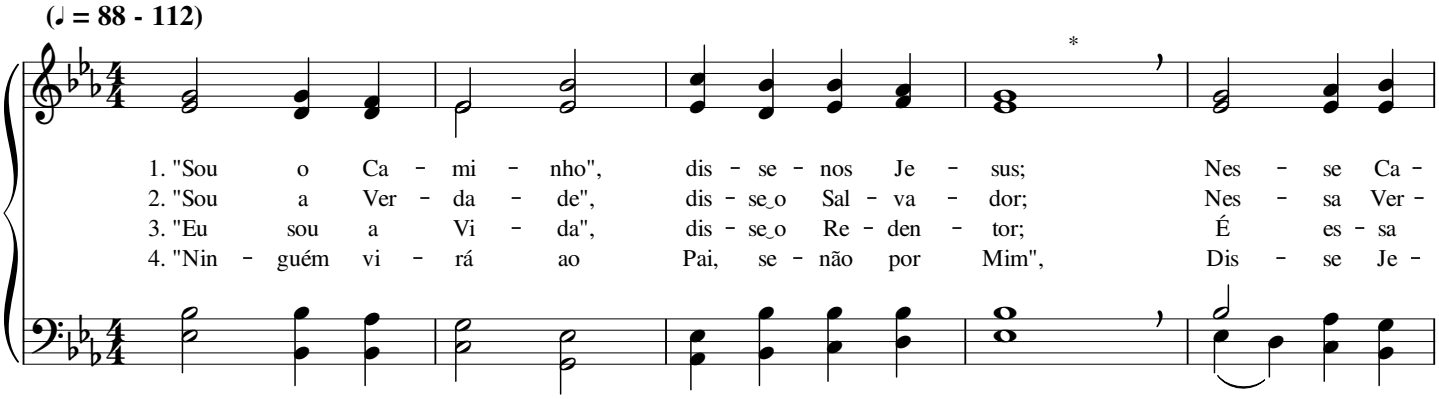

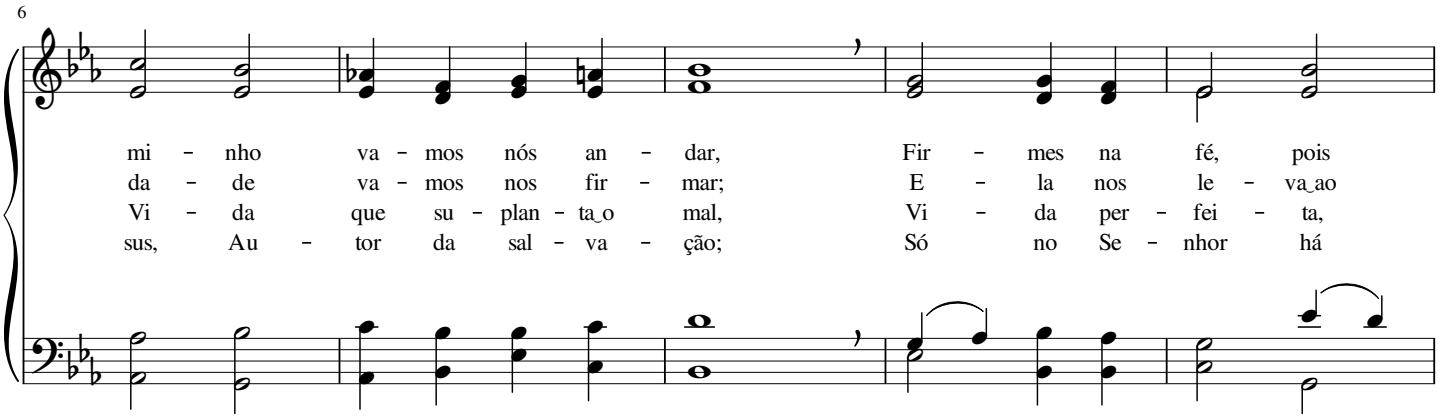

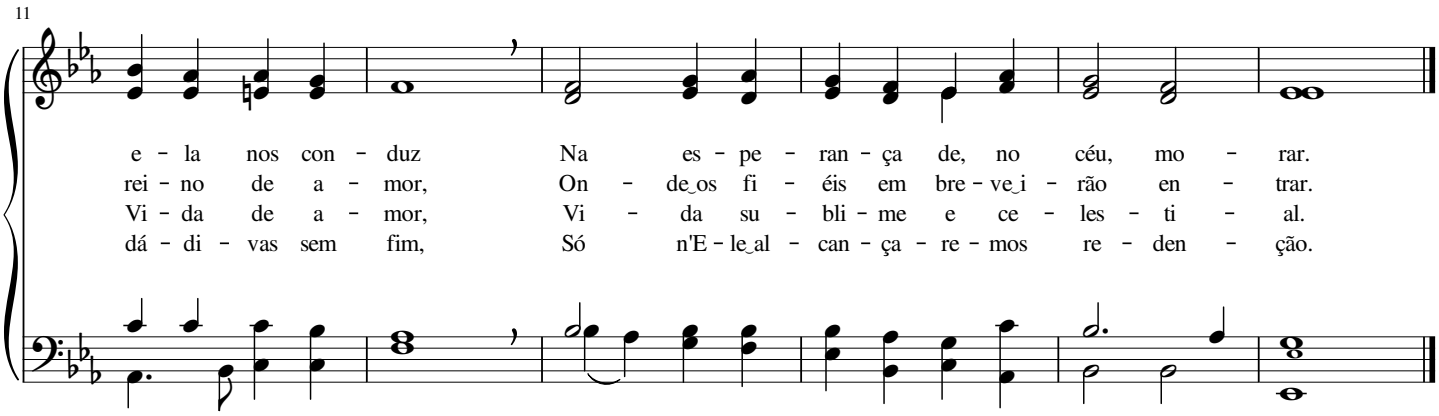

Cristo quer salvar

Margaret Jankins Harris

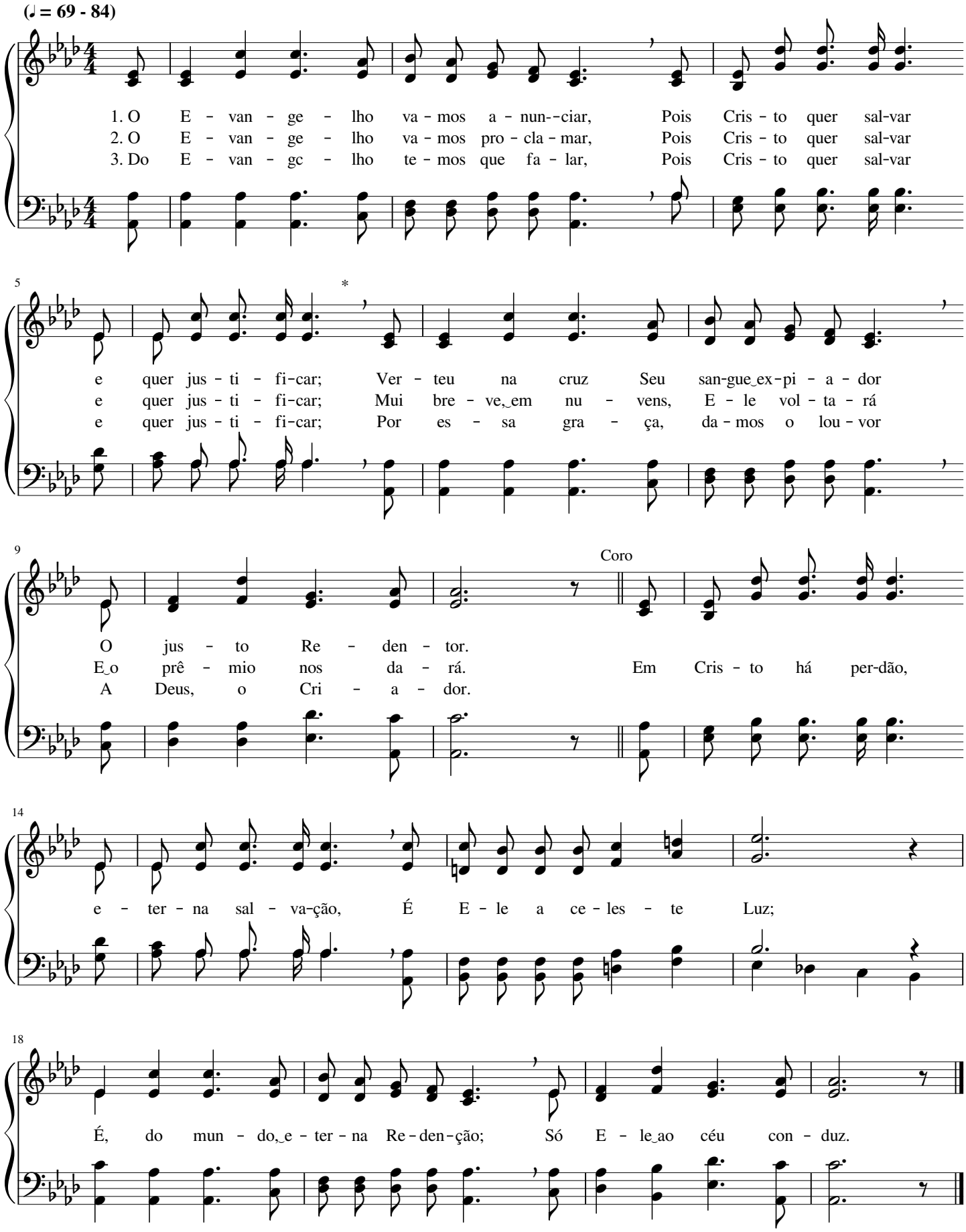

Cristo salvou-me

(♩. = 40 - 48)

1. Cris-to sal - vou - me, te - nho cer - te - za, Por Su - a o - bra
2. Cris-to sal - vou - me; que a - le - gri - a Sen - te mi - nh'al - ma
3. Cris-to sal - vou - me; si - go, por - tan - to, Os bons con - se - lhos

5

de re - den - ção; Fui per - do - a - do por Su - a gra. - ça,
em Seu a - mor; Fui res - ga - ta - do e li - ber - ta - do
do Cri - a - dor; An - do, por e - les, no bom ca - mi - nho

9

1.2. 3. Final

Sin - to a - go - ra Su - a un - ção.
Pa - ra vi - ver com o meu Se - nhor. Oh! Que do - çu - ra,
Que me con - duz ao lar de_es-plen - dor.

15

sin - to_a vir - tu - de Que tão a - le - gre me faz vi - ver; Sei que, de

19

Cris - to, a ple - ni - tu - de Da Su - a gra - ça vou re - ce - ber.

Neste mundo de ilusão

Robert Harkness

(♪ = 112 - 138)

1. Nes - te mun - do de_i - lu - são não há fe - li - ci - da - de; Só em
2. Por ti, Cris - to pa - de-ceu dan - do a pró - pria vi - da; Pe - la
3. Sem a Luz e sem a Paz an - das, no mun - do,_a - fli - to; Cris - to

Cris - to_há sal - va-ção, pois E - le é a Ver - da - de; Ei - Lo_à por - ta
mor - te que so-freu, gra - ça te é con - ce - di - da; Por ti, E - le_a -
mui fe - liz te faz; oh! vem a E - le, con - tri - to; Vem, sim, vem ao

a ba-ter, vi - da quer te con - ce-der; De nin-guém a po - des ter,
go - ni-zou e Seu san - gue der - ra-mou; Su - a vi - da não pou-pou,
bom Je-sus, re - ce-ber a Su - a luz, Que à gló - ria te con-duz.

Coro

só do Cor-dei - ro de Deus.
Cris-to,_o Cor-dei - ro de Deus. Que - res fe - li - ci - da - de? Crê no Se-nhor Je
Vem ao Cor-dei - ro de Deus!

sus, Que, por ti, des - ceu dos céus; Crê no Cor-dei - ro de Deus!

Louvemos sempre alegres

Lowell Mason

(♩ = 72 - 88)

1. Lou - ve - mos sem - pre_a - le - gres a Deus, três ve - zes San - to,
2. Es - tão os nos - sos no - mes, por Deus, no céu es - cri - tos;
3. Je - sus vi rá, com gló - ria, fa - zer o Jul - ga - men - to

Que, por a - mar - nos tan - to, man - dou o Sal - va - dor.
Che - gue - mo - nos, con - tri - tos, ao Pai de_e - ter - no_a - mor
De quem Seu man - da - men - to não quis o - be - de - cer;

Je sus, por Su - a mor - te, pa - gou nos - sas o - fen - sas;
Em paz, na Su - a sen - da ca - mi - nham os re - mi dos,
Po - rém, os Seus re - mi - dos já têm a es - pe - ran - ça

So - fren - do dor i - men - sa, mos - trou o Seu a - mor.
Lu - tan - do sem - pre_u - ni - dos, com for - ça e va - lor.
E_a fir - me con - fi - an - ça de_o prê - mio re - ce - ber.

Foi o Senhor Jesus

Elisha Albright Hoffman

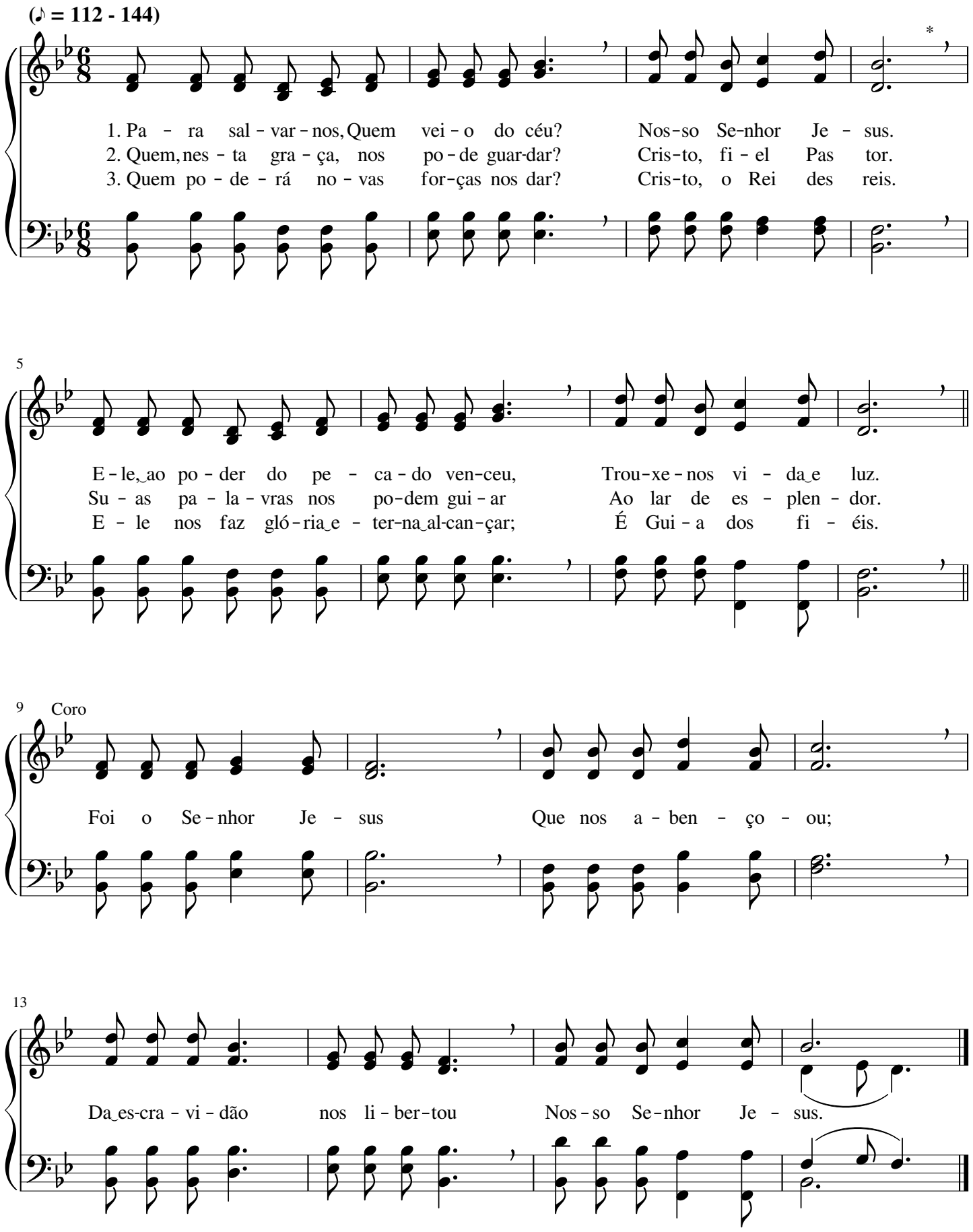

A graça inefável de Deus

J. E. French

(♪ = 96 - 126)

1. Se mui - tos sou - bes - sem que paz sem i - gual Tem quem o per -
2. Se mui - tos sou - bes - sem que gran - de a - mor Des - fru - tam os
3. Se mui - tos sou - bes - sem a gló - ria que há No rei - no que

5

dão al - can - çou; Por fé bus - ca - ri - am a gra - ça e - ter - nal;
san - tos de Deus, I - ri - am a Cris - to Je - sus, o Se - nhor,
va - mos her - dar, Cre - ri - am em Cris - to, que vi - da nos dá,

9

Coro

I - ri - am a Deus, que os a - mou.
Te - ri - am he - ran - ça nos céus. A gra - ça i - ne - fá - vel de Deus,
I - ri - am o mal re - jei - tar.

15

Que vei - o por Cris - to Je - sus, É dom ex - ce - len - te que

19

le - va aos céus, Ao rei - no de gló - ria e luz.

Água viva

Thoro Harris

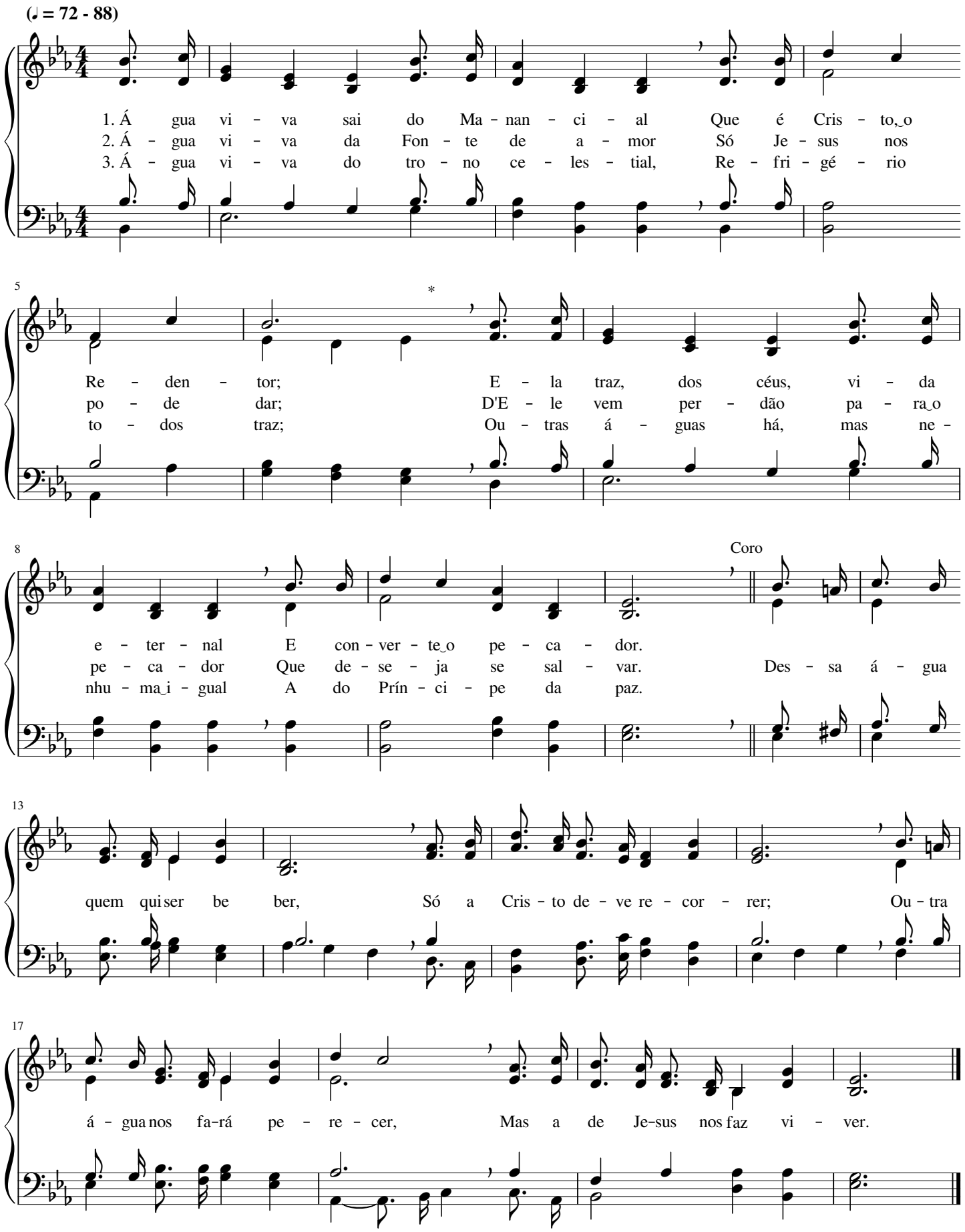

A Palavra do Senhor

(♩ = 69 - 80)

1. Na Pa - la - vra do Se-nhor, bons con - se - lhos po - de_a-char, Nes - te
2. Quem pro - cu - ra_o Sal - va-dor, cer - ta - men - te_O a - cha - rá No_E - van-
3. Quem a Cris - to en - con-trar e vir - tu - de su - pli - car, Trans - for-

4

mun - do,_o pe - ca - dor que na gló - ria quer en-trar; Tem vir - tu - de,
ge - lho de a - mor, que ri - que - za_a to - dos dá; Quem qui - ser de
ma - do fi - ca - rá pa - ra,_a Deus, glo - ri - fi - car; Pro - va - rá o

7

tem vi - gor a Pa - la - vra do Se-nhor, É a Gui - a do fi - el
gra - ça ter o per - dão e sal - va-ção, De - ve_a Cris - to re - cor-rer,
pu - ro_amor de Je - sus, o Sal - va-dor, Sus - ten - ta - do pe - la fé

10

Coro

pa - ra ir ao Cri - a - dor.
com sin - ce - ro co - ra-ção. A Pa - la - vra do Se-nhor Mos - tra_a
no po - der do Cri - a - dor.

14

to - do_o pe - ca-dor Que Deus, por Scu gran - de_a - mor, En - vi - ou o Sal - va-dor.

Aos pés de Deus estamos

(♪ = 100 - 126)

1. Aos pés de Deus es - ta - mos, pe - ran - te Quem nos pros - tra - mos;
2. Tu - do que pa - de - ce - mos, já pa - de - ceu nos - so Mes - tre,
3. Nun-ca de - sa - ni - me - mos mas, con - fi - an - tes, o - re - mos,

5

Por fé O a - do - ra - mos com de - vo - ção e fer - vor;
Mas foi vi - to - ri - o - so; nos con - ce - deu sal - va - ção;
Cer - tos de que Deus ou - ve a voz do nos - so cla - mor;

9

Em no - me do Seu Fi - lho, nós nos a - pre - sen - ta - mos;
E - le in - ter - ce - de a - go - ra jun - to ao Pai ce - les - te
E - le é O - ni - po - ten - te, só n'E - le con - fi - e - mos;

13

Hu - mil - de - men - te o - ra - mos, ro - gan - do Seu fa - vor.
Pa - ra ser a - ten - di - da a nos - sa o - ra - ção.
To - do o lou - vor da - re - mos a Deus, o Cri - a - dor.

Pai eternal, envia dos céus...

John Robson Sweney

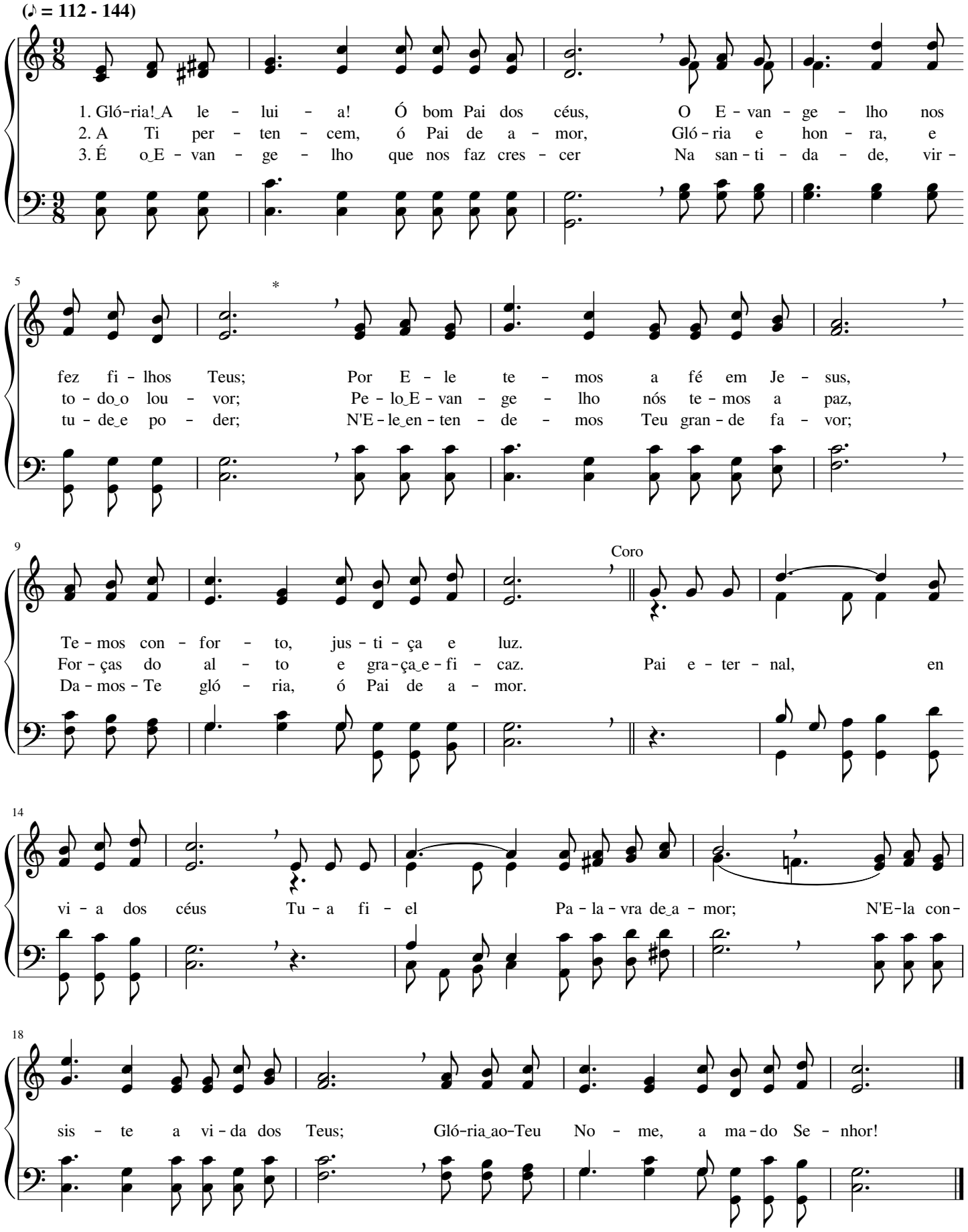

Vida eterna! Vida eterna!

Alfred Barney Smith

(♩ = 56 - 76)

1. As mo - ra - das pre - pa - ra - das pa - ra_os san - tos do Se - nhor
2. É de ou - ro a ci da - de glo - rio - o - sa do Se - nhor,
3. Com as ves - tes bran - cas e_en - to - an - do hi - nos de lou - vor,

4

São or - na - das de be - le - za sem i - gual; Ne - las
Res - plan - de - ce pa - ra sem - pre su - a luz; Não há
Tri - un - fan - tes, en - tra - re - mos lá nos céus; Lá ve -

*

7

nós ha - bi - ta - re - mos com Je - sus, o Re - den - tor, E com
ne - la sol nem lu - a, pois tem luz do Cri - a - dor E tam -
re - mos to - dos quan - tos já dor - mi - ram no Se - nhor, Lá ve -

9

Coro

Deus, o nos - so Pai ce - les - ti - al.
bém a su - a Lâm - pa - da_é Je - sus. Vi - da_e - ter - na, vi - da_e -
re - mos, fa - ce_a fa - ce, nos - so Deus.

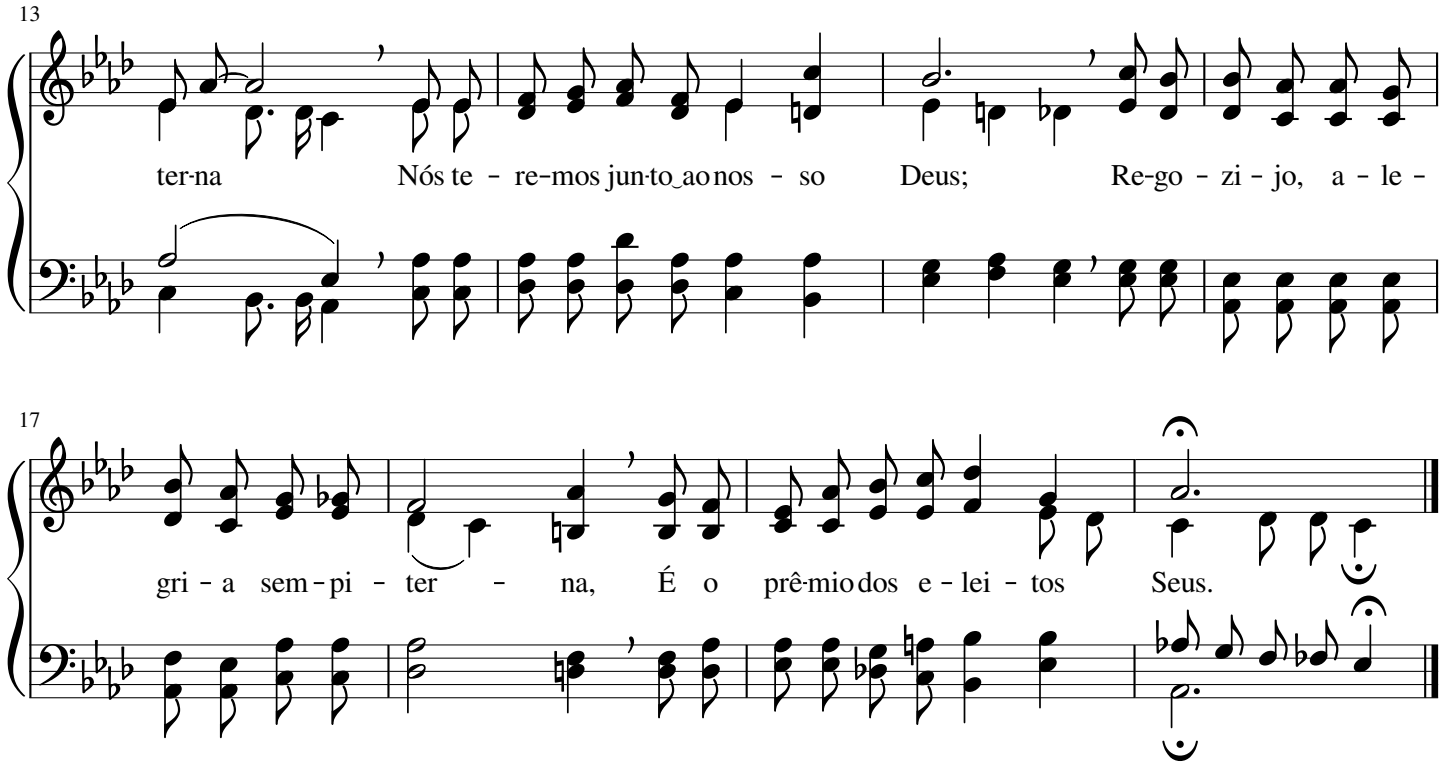

172 Um culto santo ao Senhor

(Encerramento)

William Batchelder Bradbury

(♩ = 54 - 63)

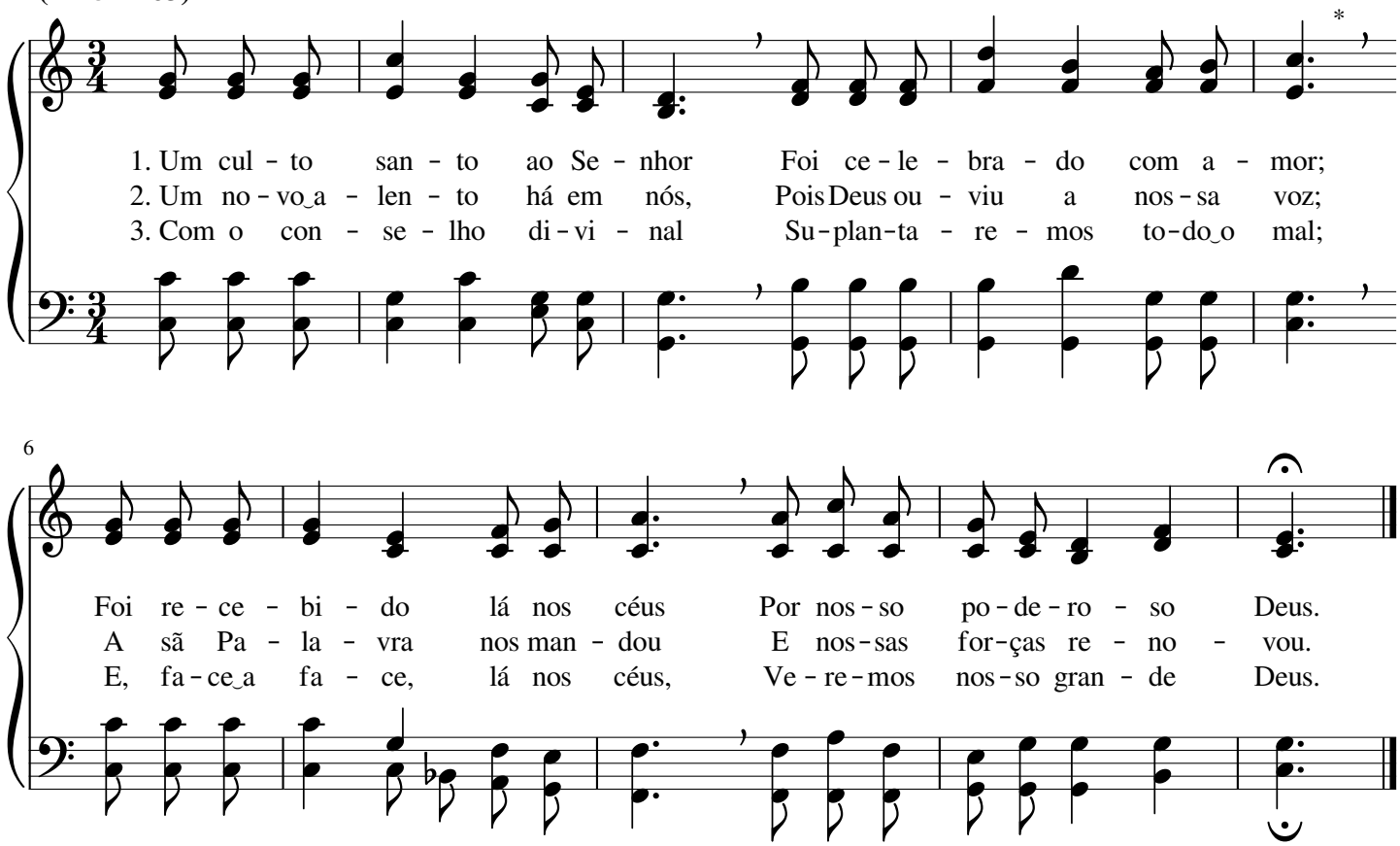

Para ouvir aqui estamos

Peter Philip Bilhorn

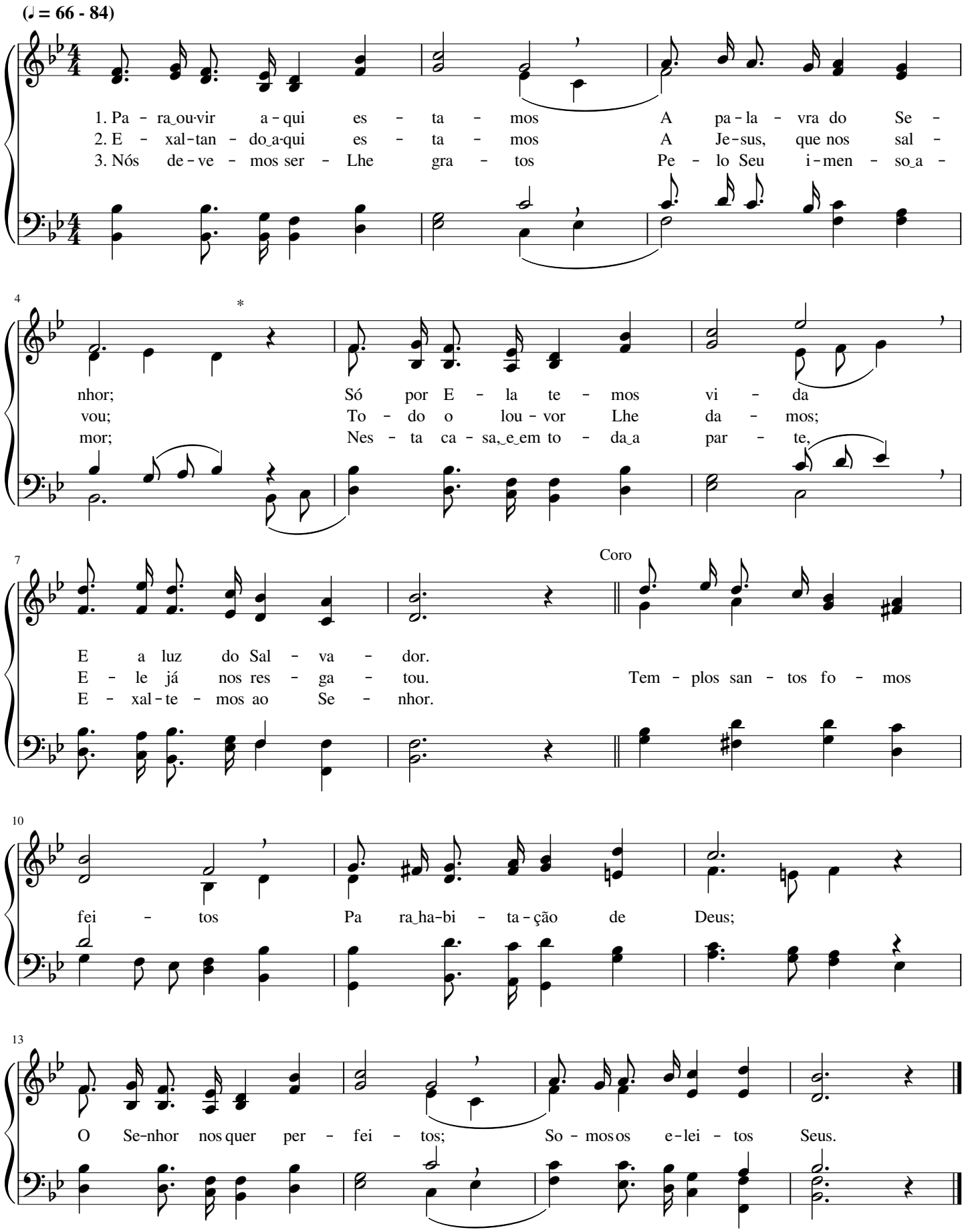

Vem atender ao Seu chamado

R. L. Blowers

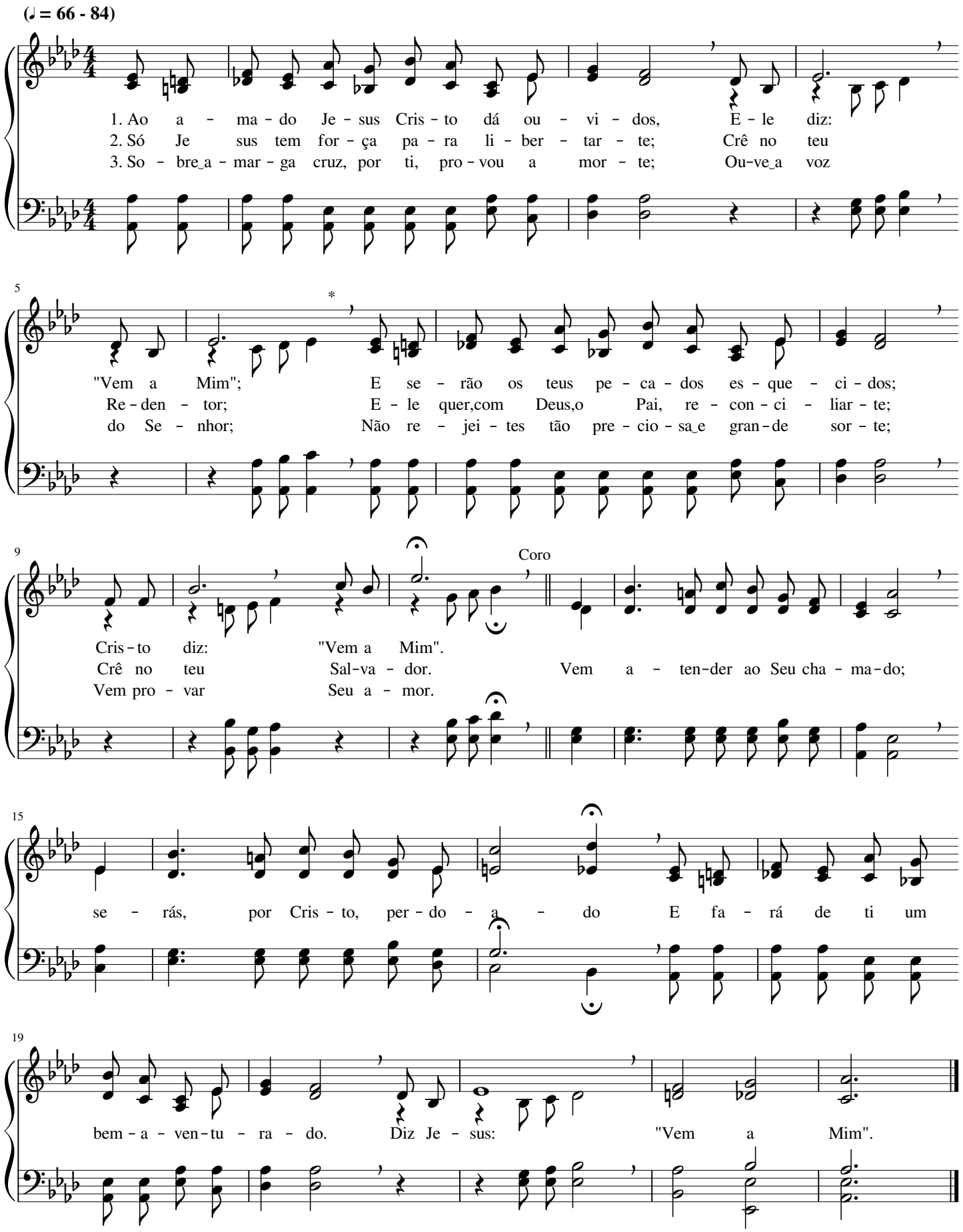

O Senhor Jesus te chama

Maude Anita Hart

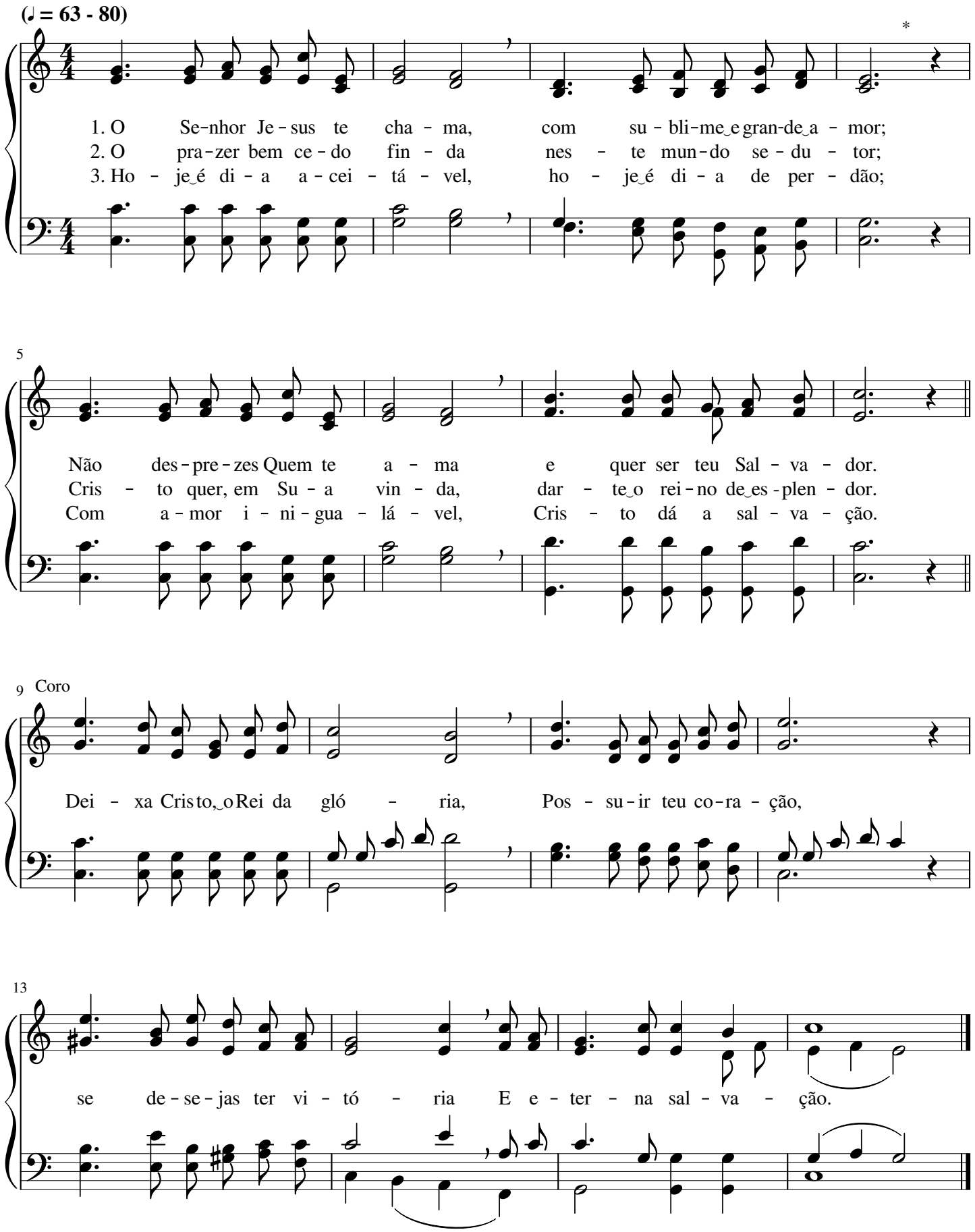

Por Ti vivo, ó Deus potente

James McGranahan

(𝅗𝅥 = 63 - 76) Com veneração

1. Vi - ver de - se - jo só por Ti, Se - nhor, Cum - prin - do
2. Vi - ver por Ti, Se - nhor, hon - ro - so é, Oh! Faz - me an -
3. Vi - ver de - se - jo, ó Deus, em re - ti - dão, Com as vir -

5

sem - pre Teu que - rer, Mos - tran - do a luz ao mun - do en - ga - na - dor
dar em Teu a - mor; Em paz pros - se - gui - rei de fé em fé
tu - des ce - les - tiais; De Ti re - ce - be - rei o ga - lar - dão

9

Coro

E con - sa - gran - do a Ti meu ser.
E ven - ce - rei o ten - ta - dor. Por Ti vi - vo, ó
E as ri - que - zas e - ter nais.

14

Deus po - ten - te; Por Ti, Se - nhor, sem - pre vi - ve - rei;

18

Com mi - nh'al - ma, mui re - ve - ren - te, O Teu No - me ben - di - rei.

Eu necessito achegar-me

James McGranahan

(♩. = 40 - 50)

1. Eu ne - ces - si - to a - che - gar - me Ao meu fi - el e bon -
2. Eu ne - ces - si - to a - ter - me Ao meu Se - nhor, o ve -
3. Eu ne - ces - si - to pros - trar - me Aos san - tos pés do meu

do - so Se - nhor, Pa - ra po - der con - so -
raz Re - den - tor; Não pos - so, eu só, de - fen -
bom Re - den - tor; E - le ao céu quer le

lar - me Sem-pre no Seu in - fi - ni - to a - mor.
der - me, Mas com Je - sus eu se - rei ven - ce - dor.
var - me Por Seu e - ter - no e su - bli - me a - mor.

Coro

Sim, eu ne - ces - si - to en-tre - gar - me Nos bra - ços do

meu Re - den - tor; Só em Je - sus po - de - rei a - bri -

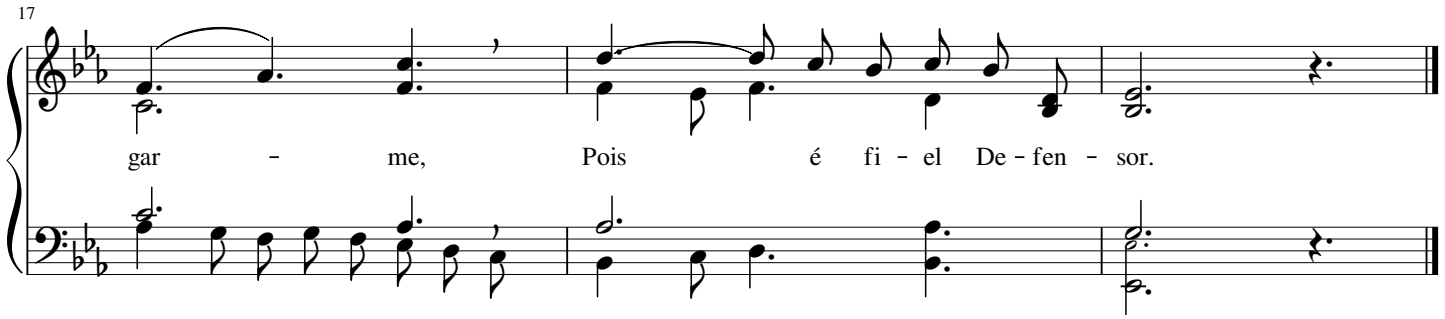

178 A Palavra preciosa

Philip Paul Bliss

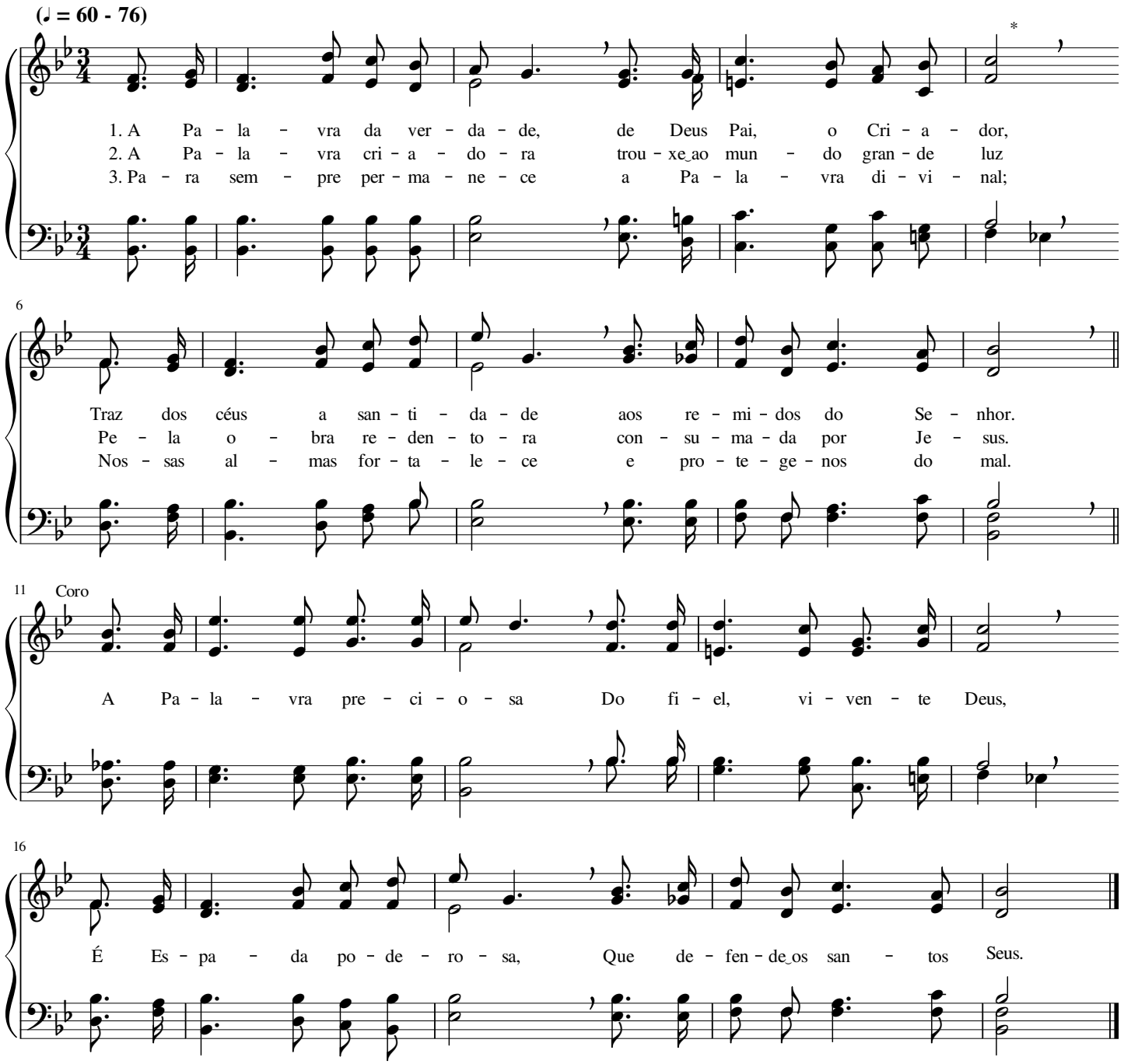

Trabalhai! Trabalhai!

William Howard Doane

(♩ = 69 - 84)

1. Tra - ba - lhe - mos, ir-mãos, so - mos ser - vos de Deus, As se - a - ras de
2. Tra - ba - lhe - mos, ir-mãos, com a - fin - co e_a-mor, A - nun - cian - do_aos fa -
3. Tra - ba - lhe - mos, ir-mãos, pois un - giu - nos o Pai Pa - ra_a gra - ça de

5

Cris - to já bran - cas es - tão; Re - ce - ben - do as for - ças que
min - tos que_o Pão ce - les - tial É Je - sus, a Pa - la - vra de
Cris - to, por fé, pro - pa - gar; Os ta - len - tos, o Mes - tre nos

8

vêm lá dos céus, Cum - pri - re - mos, a - le - gres, a nos - sa mis-são.
vi - da_e vi - gor; E - la nos a - li - men - ta_e nos li - vra do mal.
diz: "Gran - je - ai". So - bre_o mui - to, no céu, nos i - rá co - lo-car.

11 Coro

Tra - ba - lhai, tra - ba - lhai, Vi - gi - ai, vi - gi - ai

16

E o - rai sem ces - sar, Pois bre-ve_o Mes - tre vai vol - tar.

Jesus é a Luz que veio ao mundo...

William James Kirkpatrick

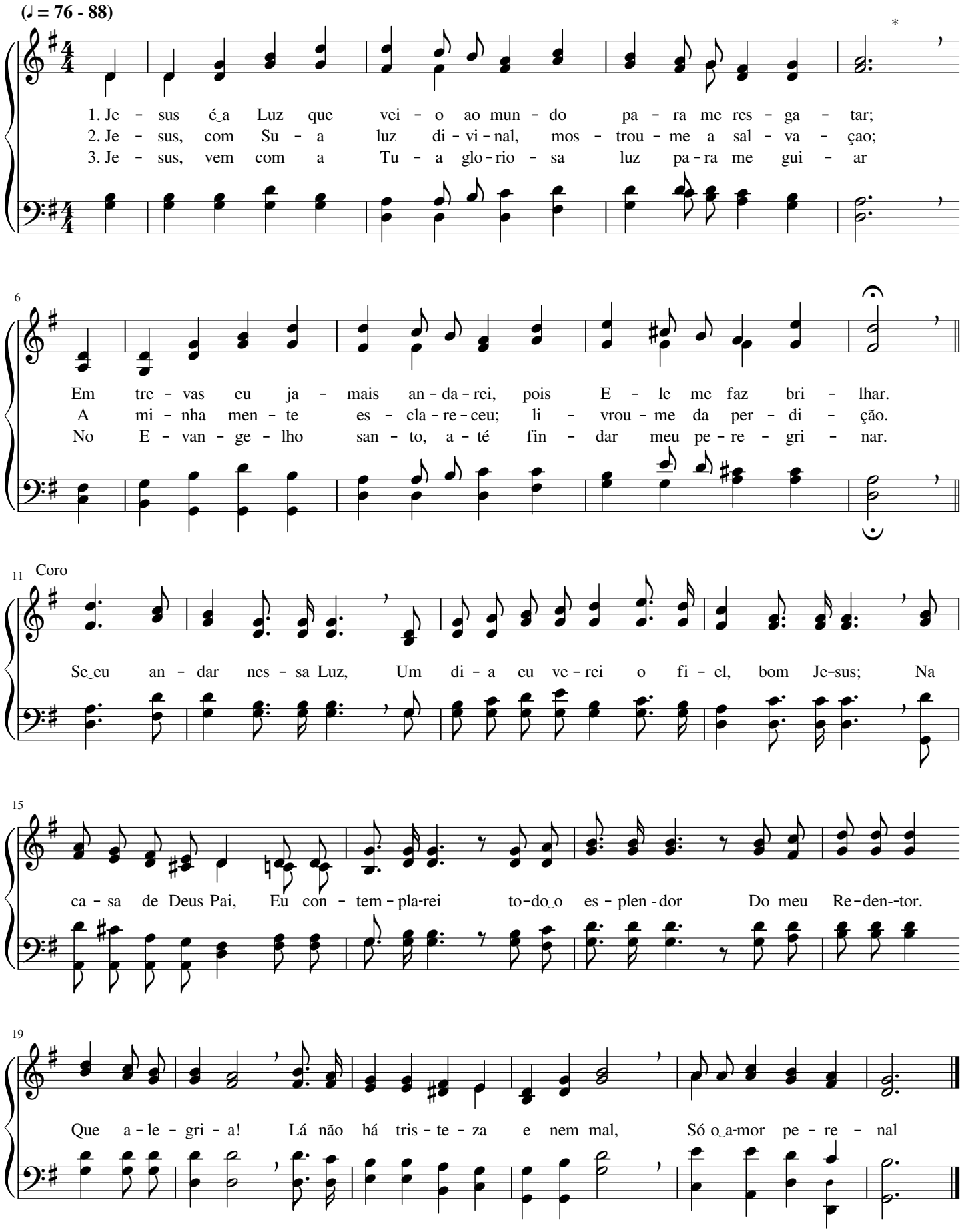

Só em Cristo, só em Cristo

Minnie A. Steele

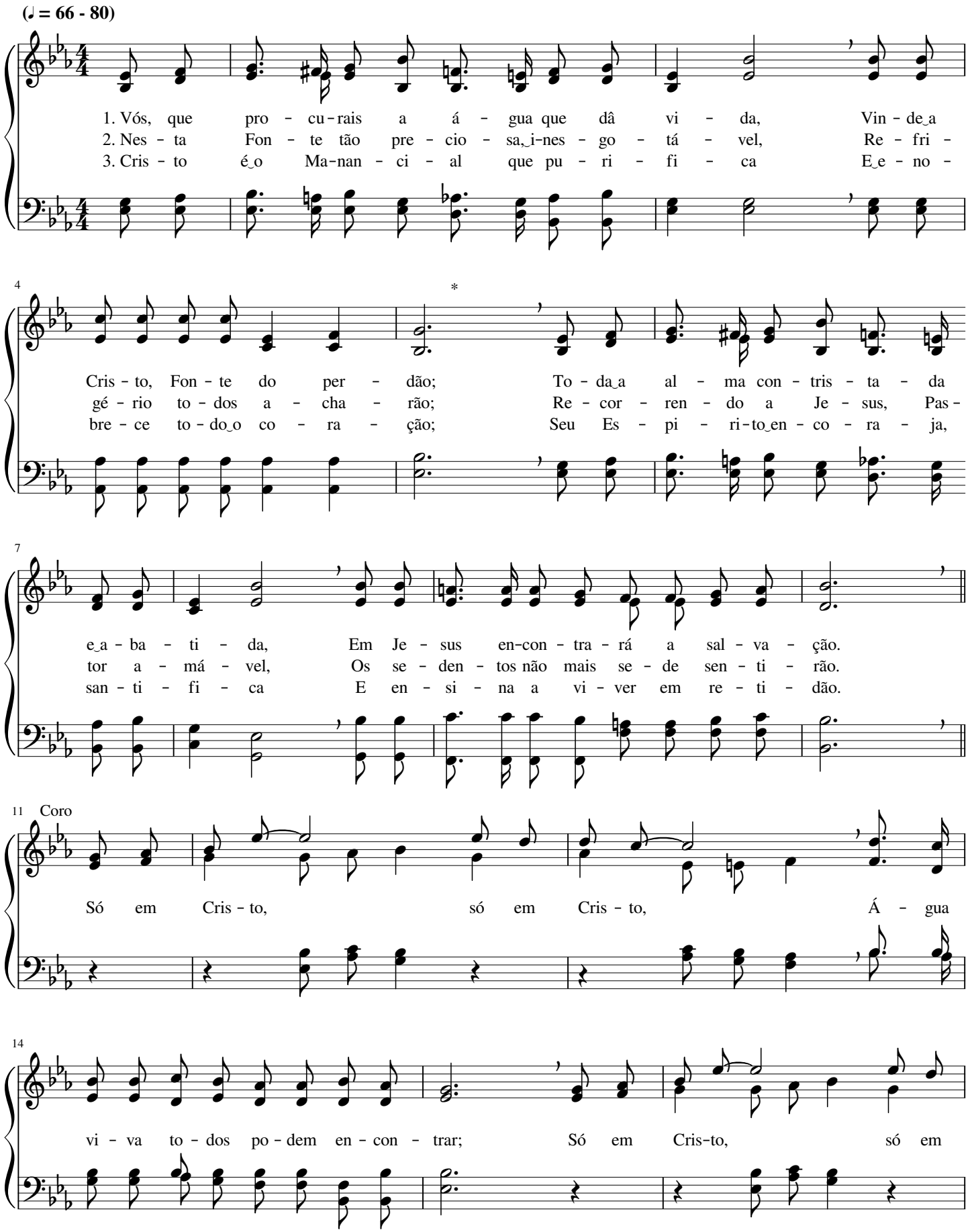

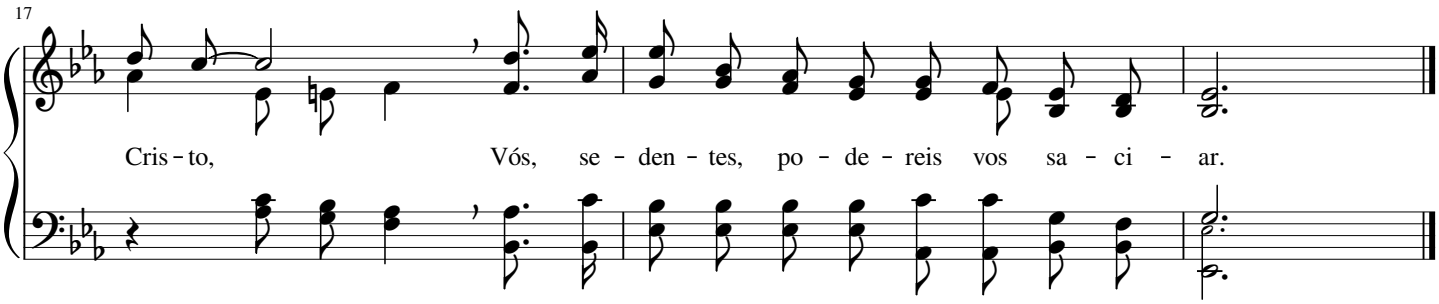

182 Brevemente retornará Jesus Cristo

Jhon Edgar Gould

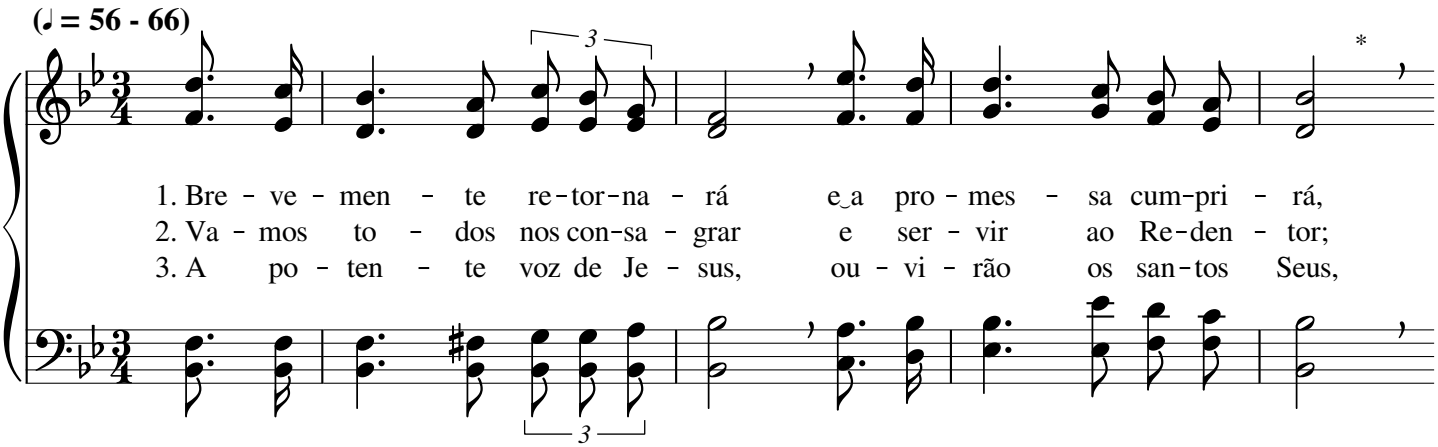

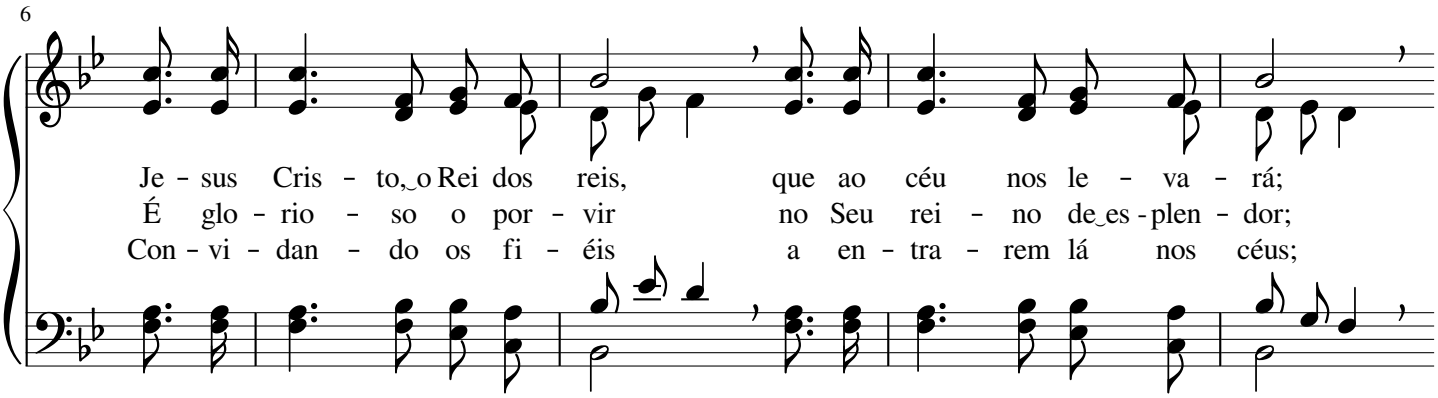

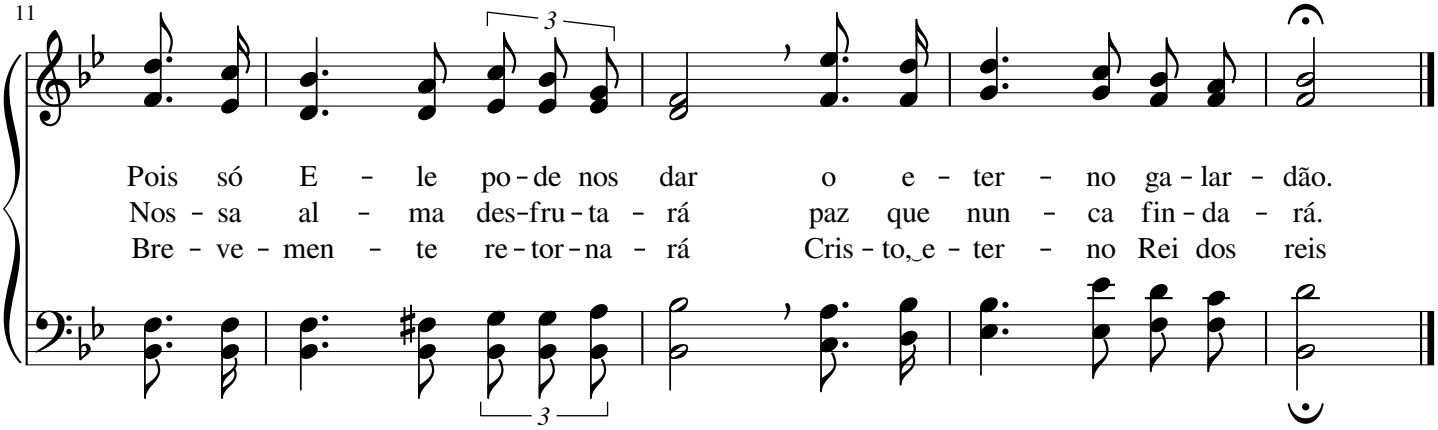

Cristo Jesus é a Porta dos céus

William James Kirkpatrick

(♪ = 112 - 138)

*

1. Cris - to Je - sus é a Por - ta dos céus, N'E - le há paz, n'E - le há luz;
2. Cris - to é a Por - ta, e ou - tra não há, Que traz o bem ce - les - ti - al;
3. Cris - to, Au - tor de e - ter - nal re - den - ção, Vei - o de Deus, le - va a Deus;

5

Re - con - ci - li - a o ho - mem com Deus; Só E - le à gló - ria con - duz.
Vi - da com gló - ria aos jus - tos da - rá, Paz e re - pou - so e - ter - nal.
Por es - sa Por - ta, os san - tos se - rão Glo - ri - fi - ca - dos nos céus.

9 Coro

Por es - sa Por - ta de - ve - mos en - trar E ca - mi - nhar, sem he - si - tar;

13

sal - var - se - á quem por E - la pas - sar, N'E - la tam - bém con - fi - ar;

17

Não mais du - vi - des, não de - ves tar - dar Pa - ra en - trar, sem va - ci - lar;

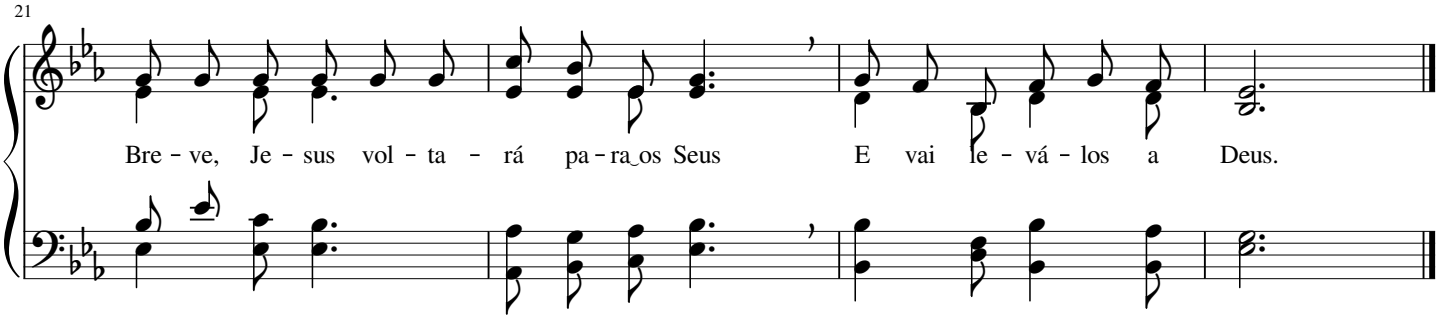

184 Nós Te louvamos, por fé, grande Deus

Peter Ritter

(♩ = 60 - 76)

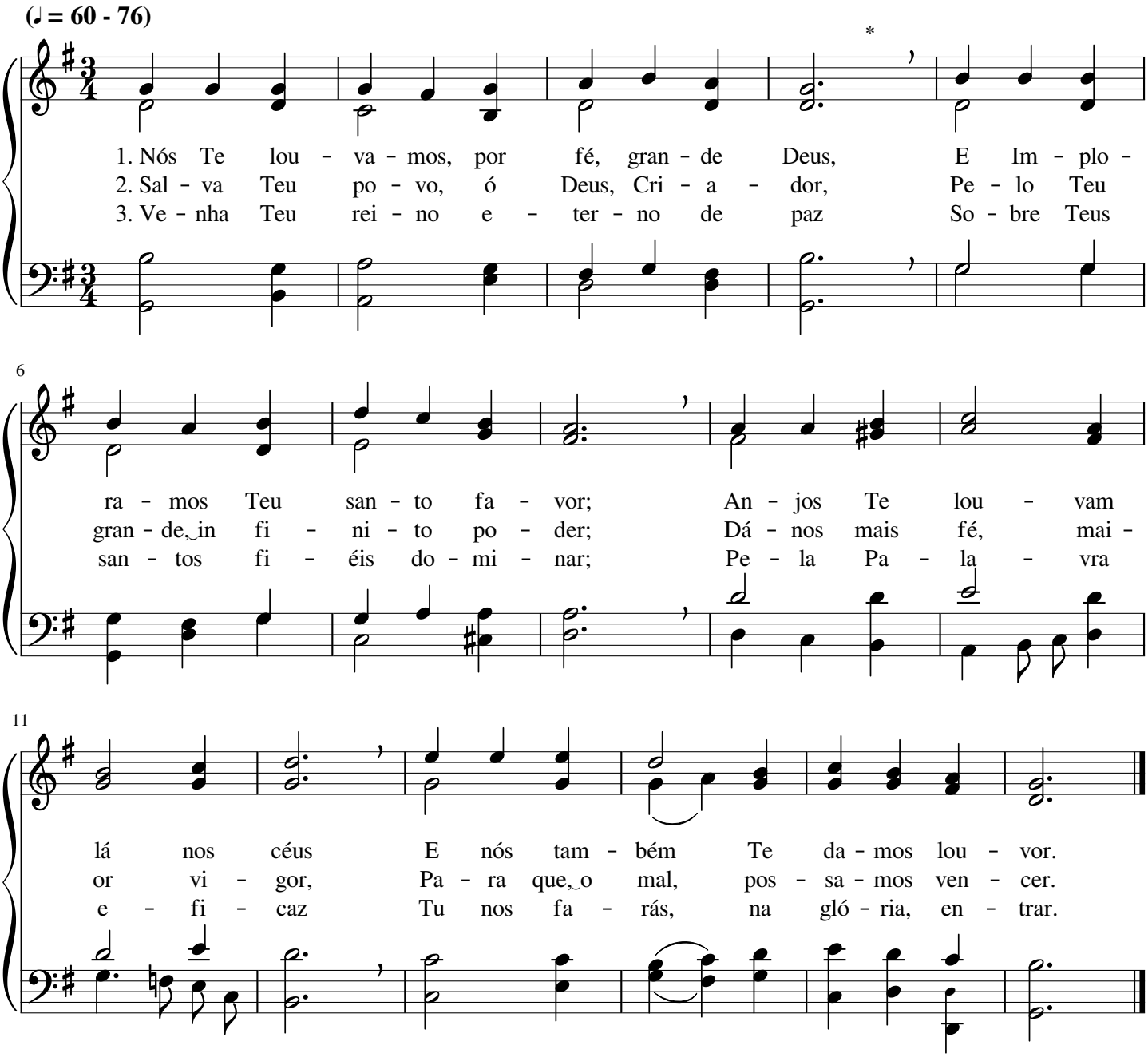

Deus mandou Sua Luz

Charles Hutchinson Gabriel

(♩ = 66 - 84)

1. Deus man-dou ao mun - do Su - a Luz bri - lhar E as tre - vas
2. O Sol da jus - ti - ça Su a luz rai - ou, E o er - mo_em
3. Te - mos em Je - sus a luz que não tem par, Luz que bri - lha

4

do pe - ca - do dis - si - par, A - nun - cian - do a e - ter - na sal - va - ção,
ter - ra fér - til trans - for - mou; To - do_a - que - le que_a - cei-tar a Luz dos céus,
sem ja-mais se a - pa - gar, Sol que nun - ca ces - sa de res - plan - de - cer

8

1.2. 3. Final

Paz di - vi - na e per - dão.
O per - dão te - rá de Deus. Bri - lha es - sa Luz em
So - bre quem em Cris - to crer.

1.2. 3.

12

mim, Des - de que_a - cei - tei Je - sus; Es - sa

16

Luz i - lu - mi-nou o meu vi - ver E me faz res - plan - de - cer.

Cristo, Luz do mundo

Charles Hutchinson Gabriel

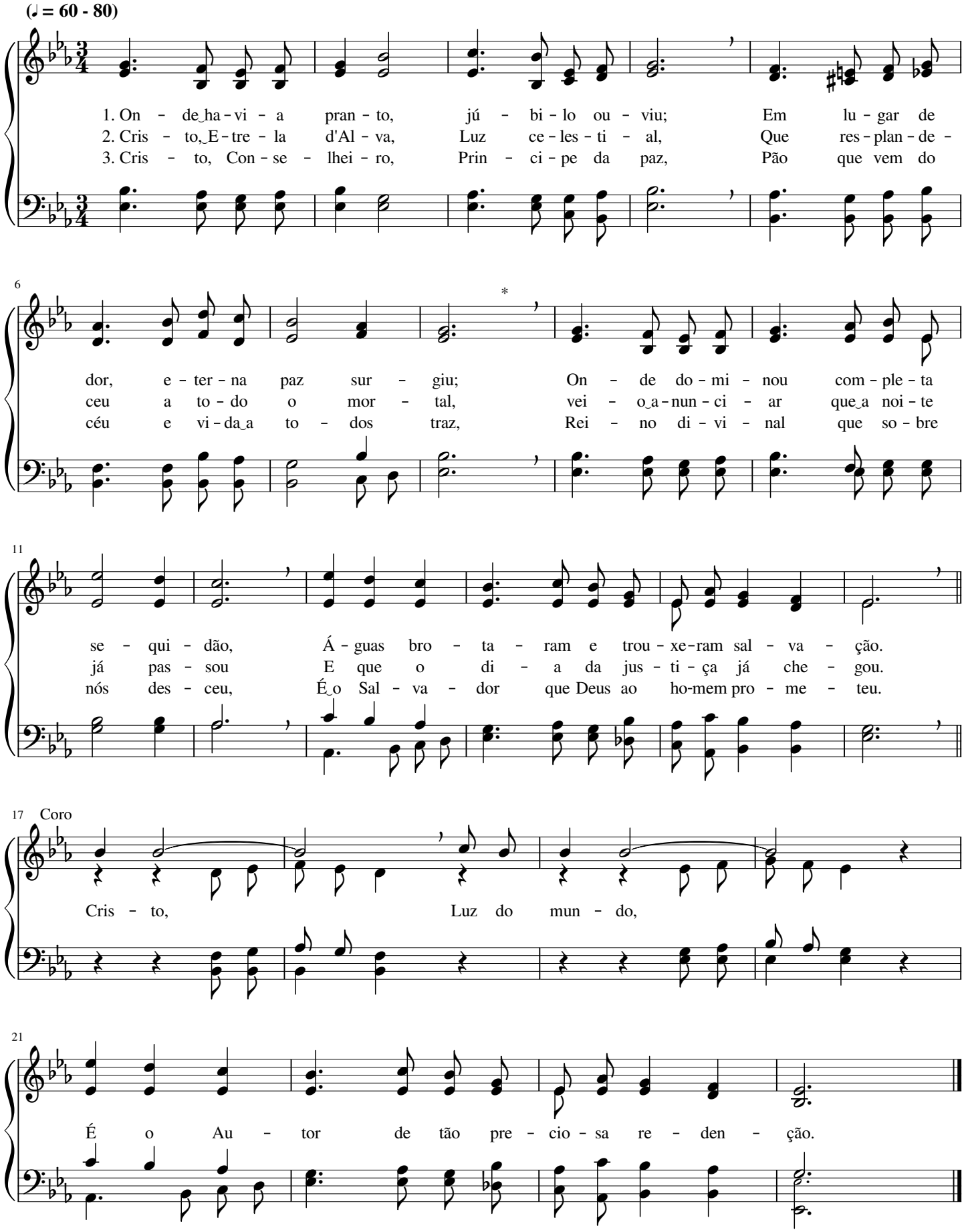

Jesus Cristo habita em nós

Ira David Sankey

(♩ = 66 - 80)

1. O que ho - je é mis-té - rio pa - os san - tos do Se-nhor,
2. Nós nem tu - do en - ten-de - mos, pois o Pai o quer as - sim,
3. Ho - je fa - la, pe - lo Es-pí - ri - to da gra - ça, o Se-nhor,

4

Re - ve - la - do lhes se - rá por Seu Es - pí - ri - to de a - mor,
Mas, de luz em luz, i - re - mos sem - pre a - van - te a - té o fim;
E nos mos - tra o ca - mi - nho pa - ra o rei - no de es - plen - dor,

7

Pois es - tá em Je - sus Cris - to a ple - ni - tu - de di - vi - nal
Nos - sos o - lhos, des - ven - da - dos por Je - sus, con - tem - pla - rão
Mas, em bre - ve, fa - ce a fa - ce, ou - vi - re - mos Su - a voz.

10

E os jus - tos par - ti - ci - pam-do se - gre - do ce - les - tial.
Os mis - té - rios e - ter-nais, que re - ve - la - dos nos se - rão.
Gló - ria e - ter - na al - can - ça - re - mos, Je - sus Cris - to ha-bi - ta em nós!

13 Coro

Je - sus Cris - to ha-bi - ta em nós,

16

Su - a luz ha - bi - ta em nós;

19

Nes - ta gra - ça pre - ci - o - sa não nos sen - ti - re - mos sós;

22

Gló - ria! Gló - ria! A - le - lu - ia! Je - sus Cris - to ha-bi - ta em nós!

O Mestre habita em mim

Charles Hutchinson Gabriel

(♩ = 69 - 84)

1. Con-ver - são glo - ri - o - sa_o - pe - rou - se_em meu ser, Pois Cris-to ha -
2. Se - pa - ra - do da sen - da do mal eu es - tou, Pois Cris-to ha -
3. Fin - da - rei os meus di - as na gra - ça de Deus, Pois Cris-to ha -

bi-ta em mim; Sin-to paz que ou-tro - ra não pu - de ha-ver; O
bi-ta em mim; Dos pe - ca - dos pas-sa - dos Deus me per-do-ou; O
bi-ta em mim; Sen-ti - rei Su - a paz,pois i - rei pa-ra_os céus; O

Mes-tre ha - bi - ta em mim.
Mes-tre ha - bi - ta em mim. Com Cris-to em meu co - ra
Mes-tre ha - bi - ta em mim.

Coro

ção Eu sin-to re-al sal - va - ção. Ven-tu ro - so, a -

guar - do a gló - ria de Deus, Pois Cris-to me le - va aos céus.

Oh! Que preciosa paz

Luther Burgess Bridgers

(♩ = 69 - 84)

1. Oh! Que pre - ci - o - sa paz pro - vém De Je - sus, o Sal - va - dor! Os fi - éis des - fru - tam des - se bem: Paz de Deus, o Cri - a - dor.
2. Pa - ra es - sa paz Deus nos cha - mou, Por Je - sus, o E - ma - nu - el; A - bun - dan - te - men - te a der - ra - mou So - bre o jus - to e fi - el.
3. Só a paz de Deus pro - te - ge - rá Mos - sa men - te e co - ra - ção; E, de trans - gre - dir, nos li - vra - rá, Vin - do a nós a ten - ta - ção.

Coro

Oh! Que pre - ci - o - sa É a paz de Deus!

Bên - ção glo - ri - o - sa Que so - men - te vem dos céus!

Amados, não temamos

Charles Austin Miles

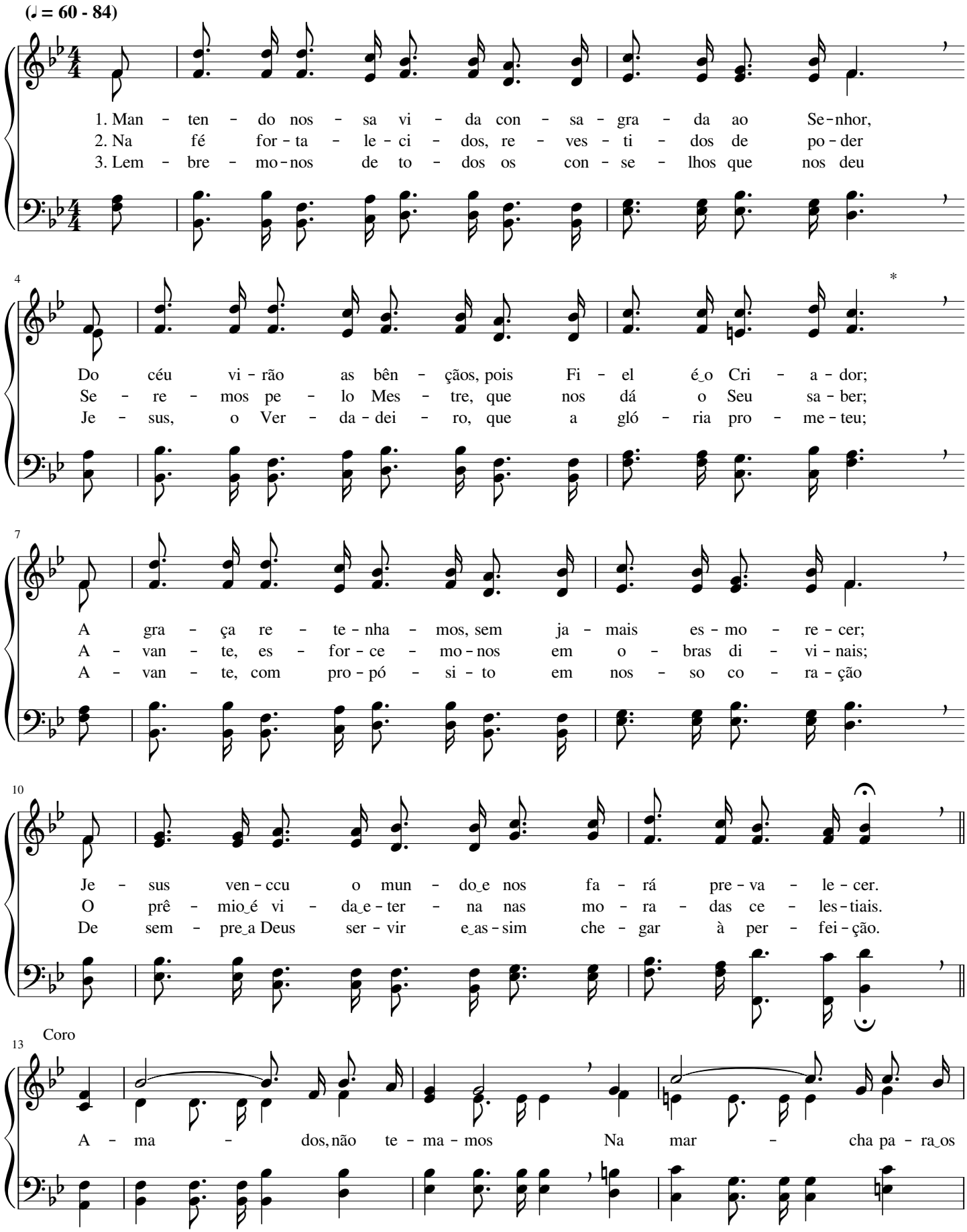

céus; A Cris - to o - be - de - ça - mos, Pois nos le - va pa - ra Deus.

191 Vem, vem consolar-me

Leila Naylor Morris

(♪ = 100 - 126)

1. Em Ti, Se - nhor, a - bri - ga - do, Te - rei for - ça na pro - va - ção;
2. Ó Deus e - ter - no, en vi - as - te, por Cris - to, ve - raz sal - va - ção;
3. Por Ti, ó Deus, eu e - xis - to, Ca - mi - nho Con - ti - go por fé;

Tam - bém se - rei con - so - la - do Na ho - ra da a - fli - ção.
Mi - nh'al - ma jus - ti - fi - cas - te, Me con - ce - des - te per - dão.
A paz que sin - to em Cris - to, Do Teu a - mor, fru - to é.

Coro

Vem, vem con - so - lar - me, Pai ce - les - tial, com Teu a - mor;

Con - fi - o em Ti, ó Deus Cri - a - dor, Po - de - ro - so e fi - el Se - nhor.

Quão fiel promessa Jesus nos fez

Charles Austin Miles

(♪ = 108 - 126)

1. Je - sus, o Se - nhor, pre - pa rou O lu - gar aos fi - lhos de
2. Je - sus, ór - fãos não nos dei - xou; En - vi - ou o Con - so - la -
3. Quão do - ce é sa - ber que Je - sus Nos deu fé a fim de an -

Deus; No e - ter - no lar on - de E - le en - trou Fa -
dor; Por i - men - so a - mor, nos a - ben - ço - ou Com
dar Pe - la Su - a sen - da de paz e luz, A -

Coro

rá en - trar os san - tos Seus.
vi - da e - ter - na e es - plen - dor. Quão fi - el pro - mes - sa Je
té o bre - ve Seu vol - tar.

sus nos fez: "Con - vos - co sem - pre es - ta - rei!"; Bre - ve -

men - em nu - vens re - tor - na - rá O nos - so gran - de Rei

Nada jamais me faltará

Charles Hutchinson Gabriel

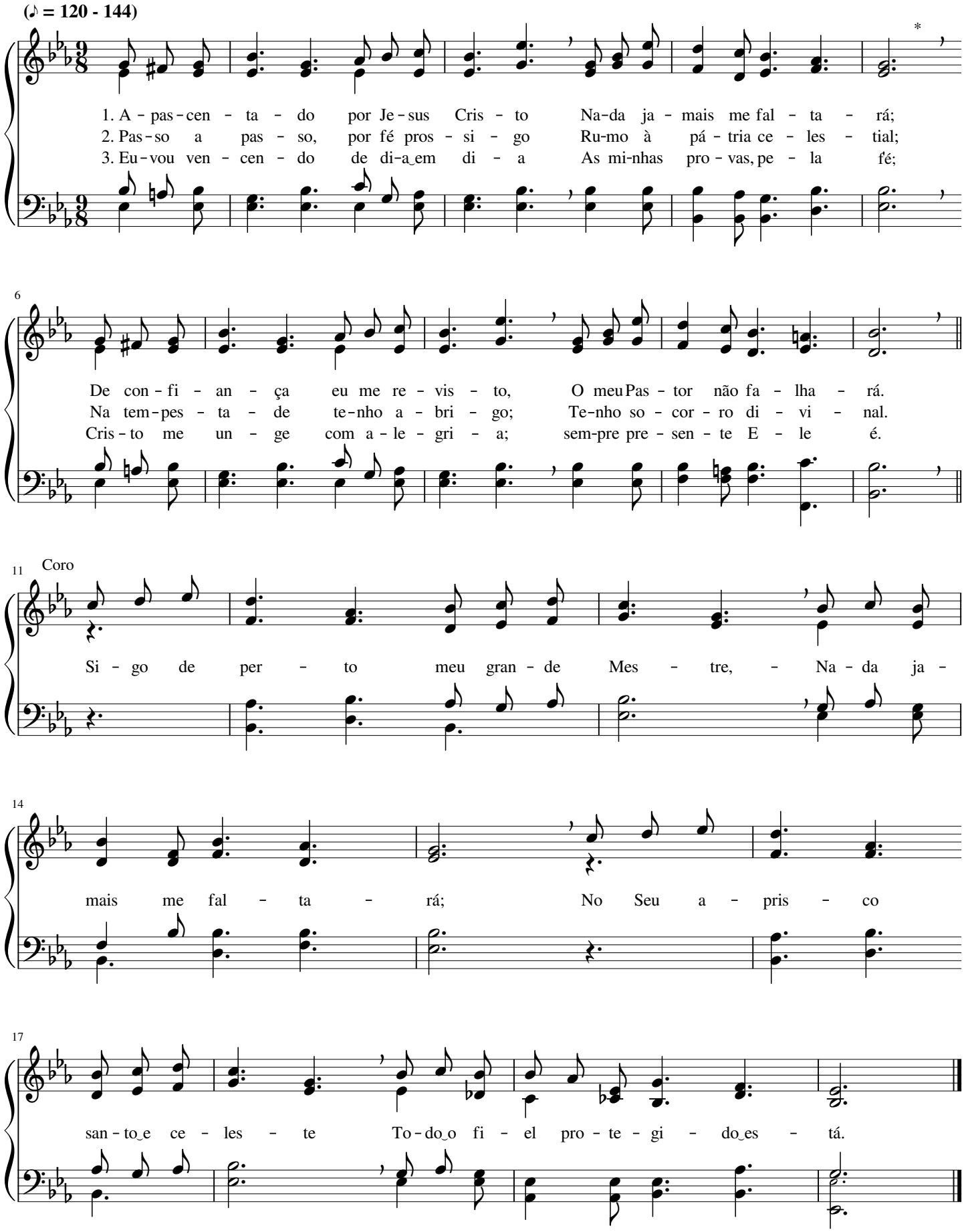

"Vós chorareis e vos lamentareis"

Cleland Boyd McAfee

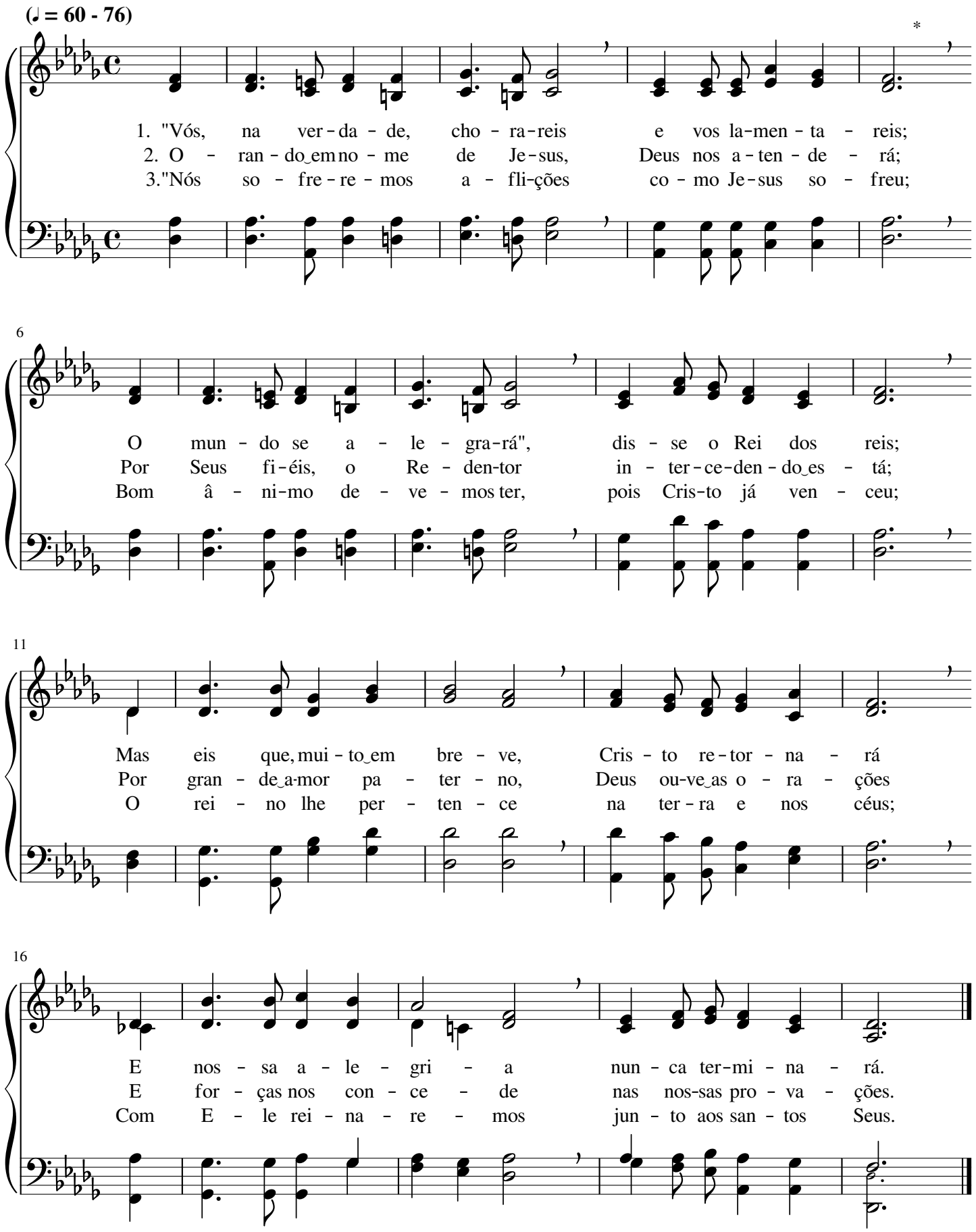

Senhor, estou disposto

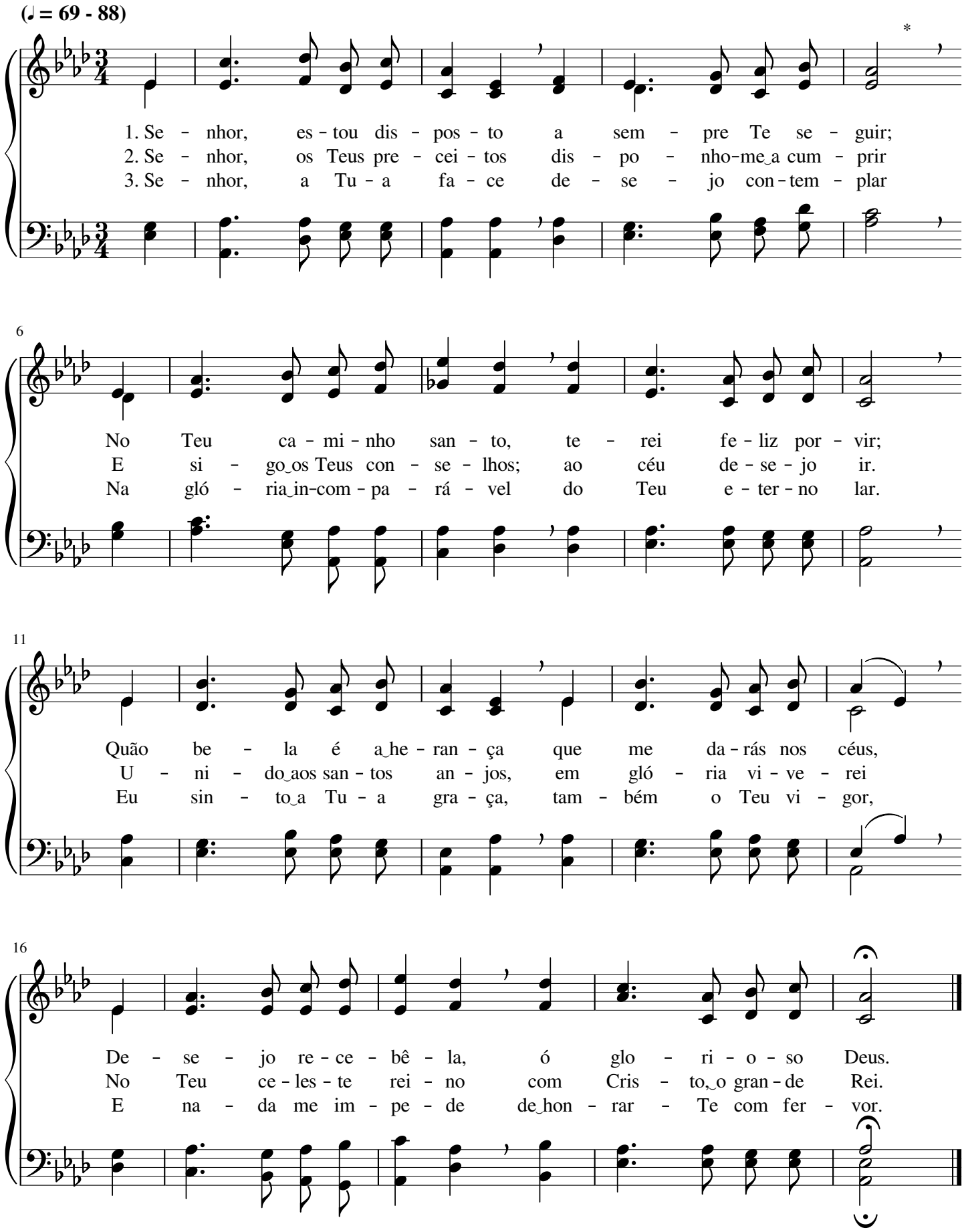

Sem Deus Pai

Melodia Italiana

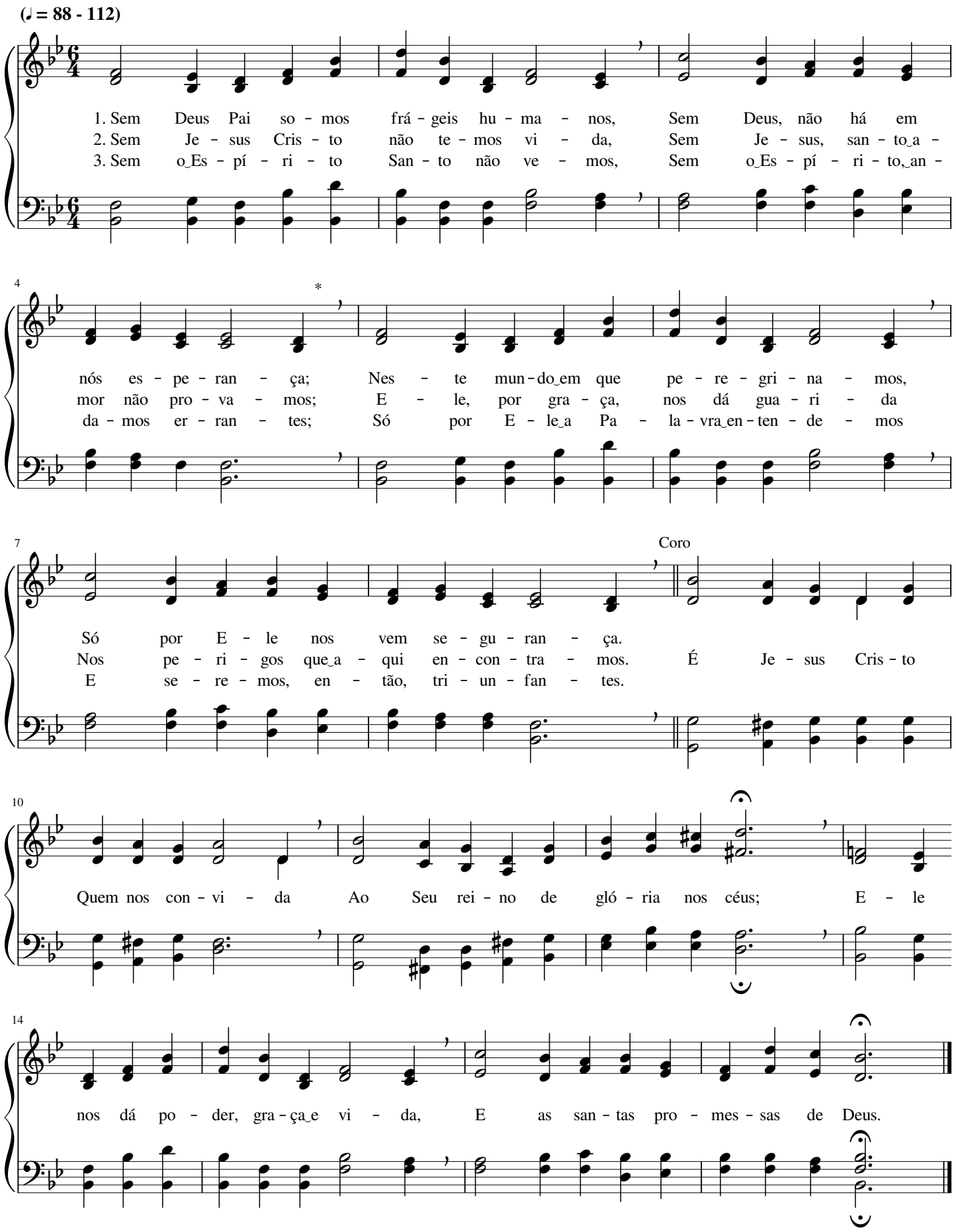

Senhor, por Teu poder

Eli G. Christy

(♩ = 84 - 104)

1. Se - nhor, por Teu po-der, vem nos con - ce-der Ce - les - ti - al ci-
2. Os nos - sos co - ra-ções co - nhe - ces, ó Deus; Em co - mu-nhão Con-
3. Com Teus con - se - lhos san - tos vem en - si - nar Teus fi - lhos mui - to a-

5

ên - cia, ó Cri - a - dor; A - qui nos en - con-tra - mos pa - ra a - pren-der
ti - go es - ta - mos, Se - nhor; Tu pro - me - tes - te, pa - ra to - dos os Teus,
ma - dos, ó Cri - a - dor; O nos - so en-ten - di-men - to vem re - no - var

9

Coro

A Tu - a sã dou-tri - na, chei - a de a - mor.
O Teu di - vi - no e san - to Con - so - la - dor. A Tu - a i - gre - ja Te
E farz - nos me - di - tar no Teu gran-de a - mor.

14

ro - ga, ó Deus: En - vi - a, do al - to, Teu Con-so - la - dor; Em nos - sos co - ra-

18

ções des - per - ta o fer-vor, As - sim ca - mi - nha - re - mos ru - mo aos céus.

Nosso Pai celeste sabe e provê

Josie Wallace

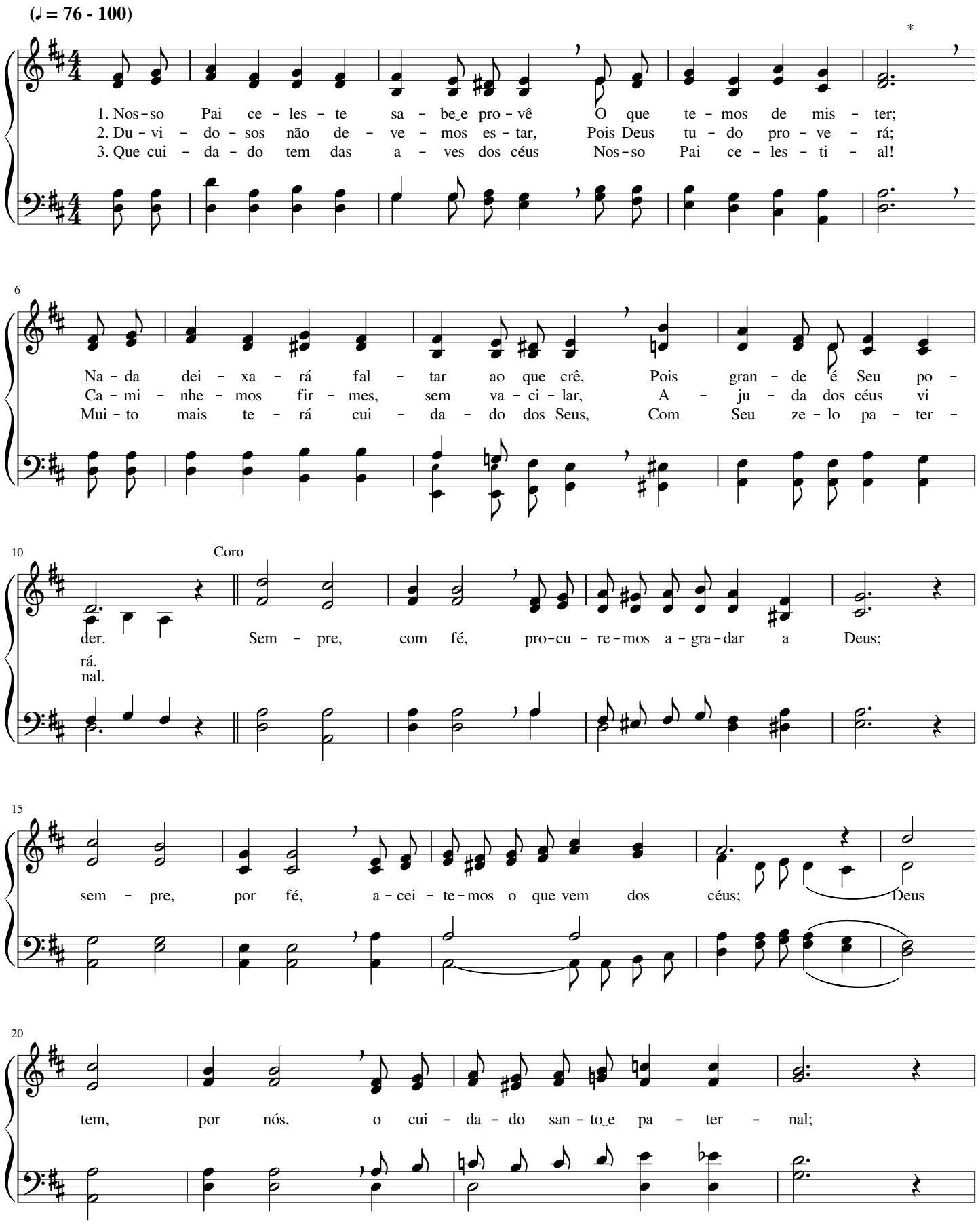

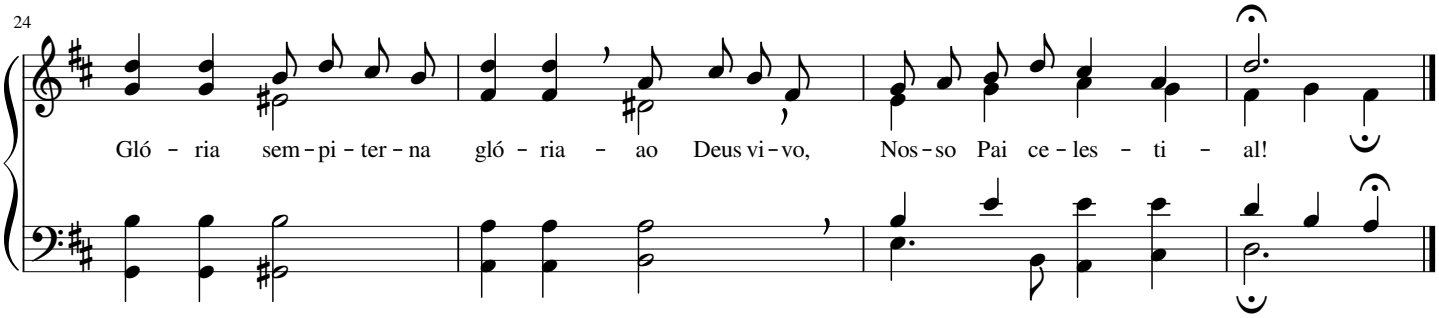

199 Senhor, Tu és a minha Porção

James McGranahan

(♩ = 88 - 120)

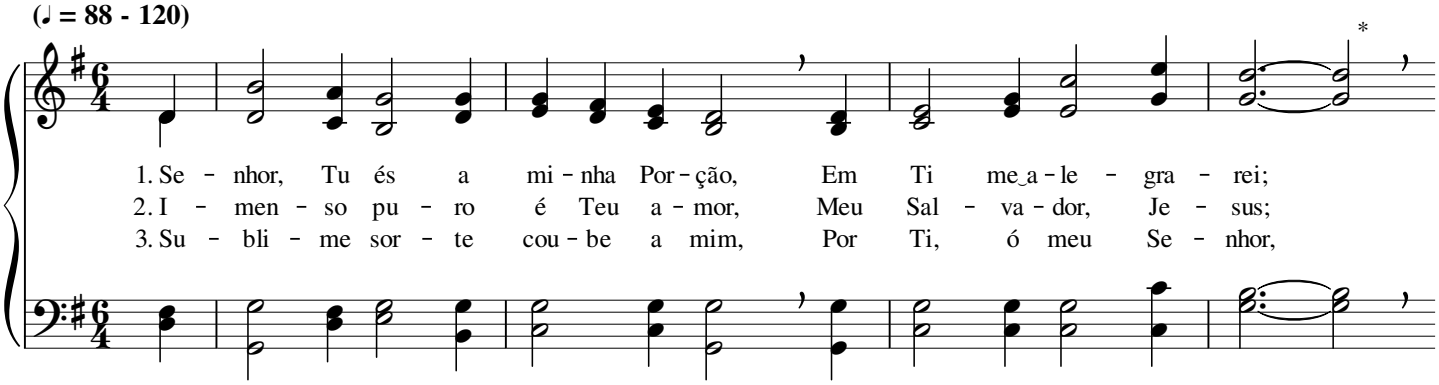

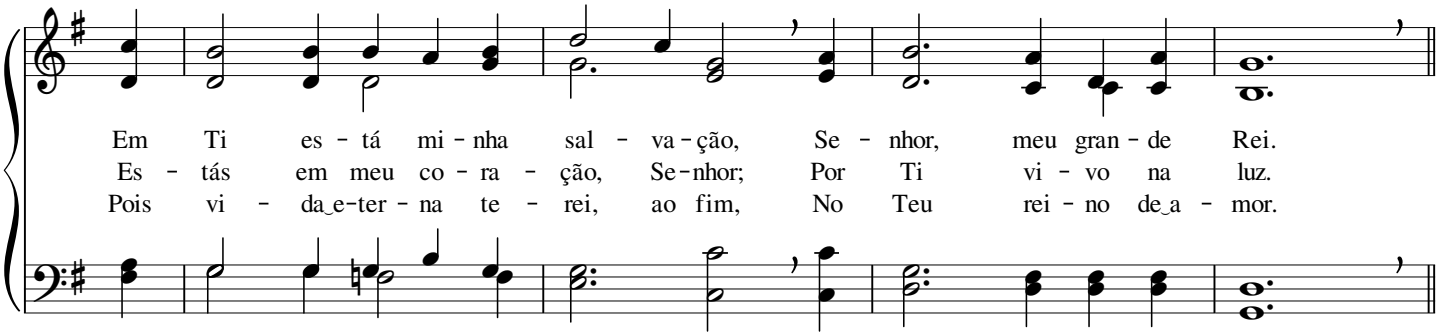

Coro

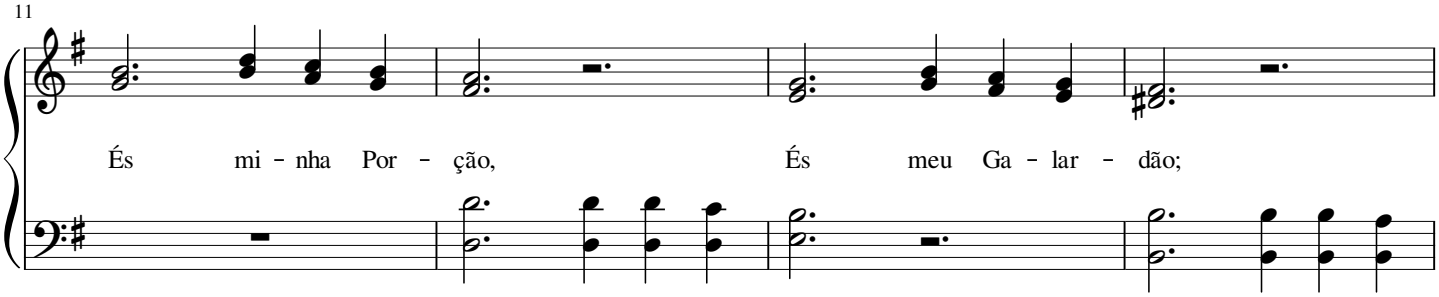

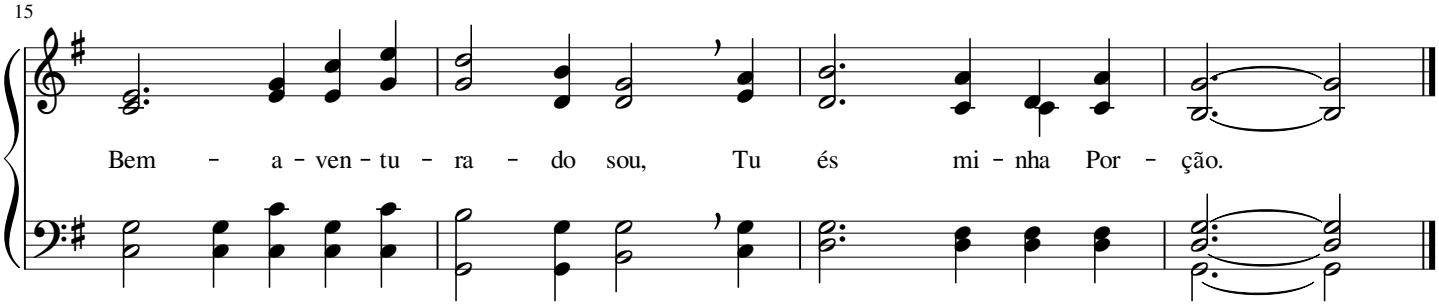

"Não se turbe o vosso coração"

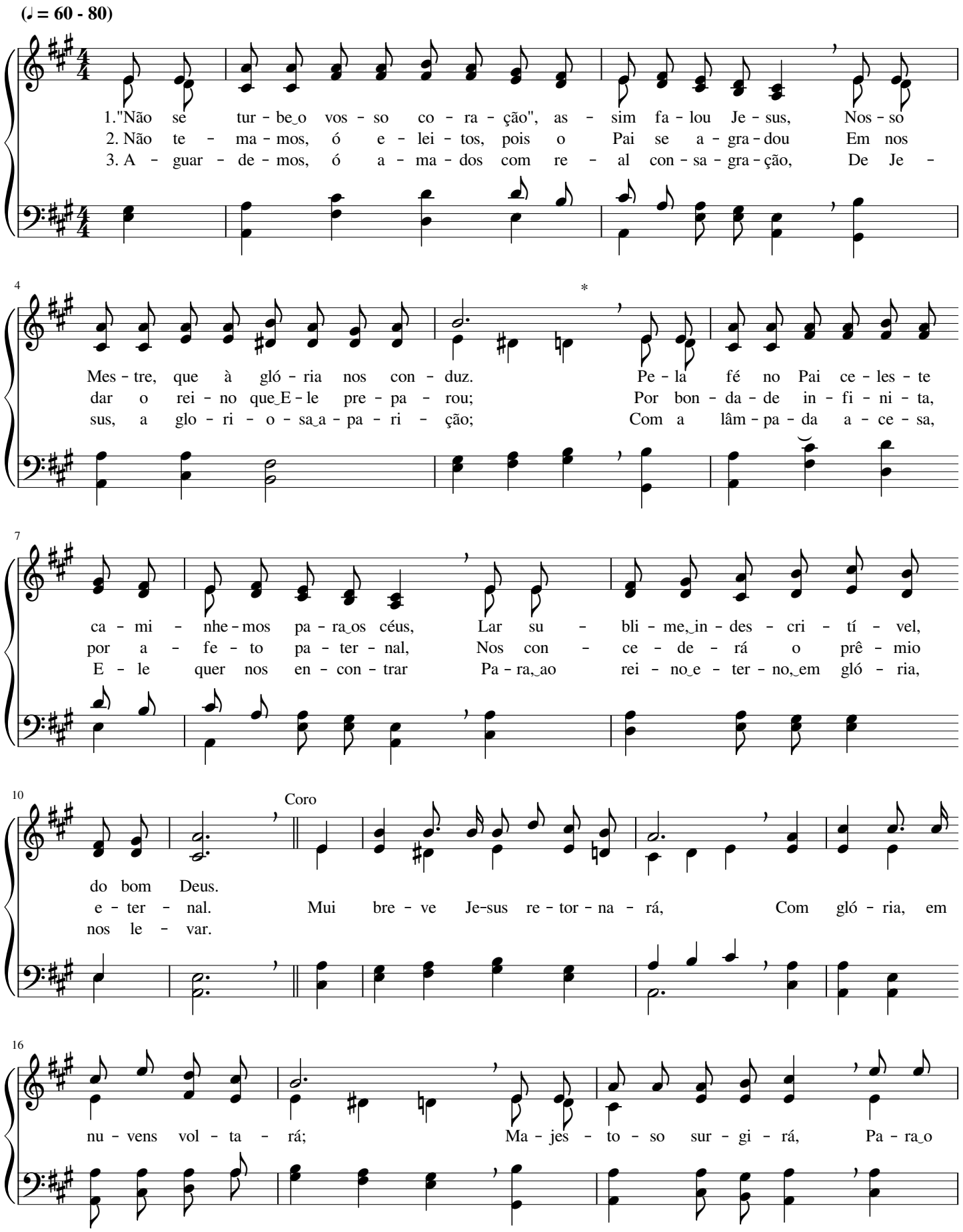

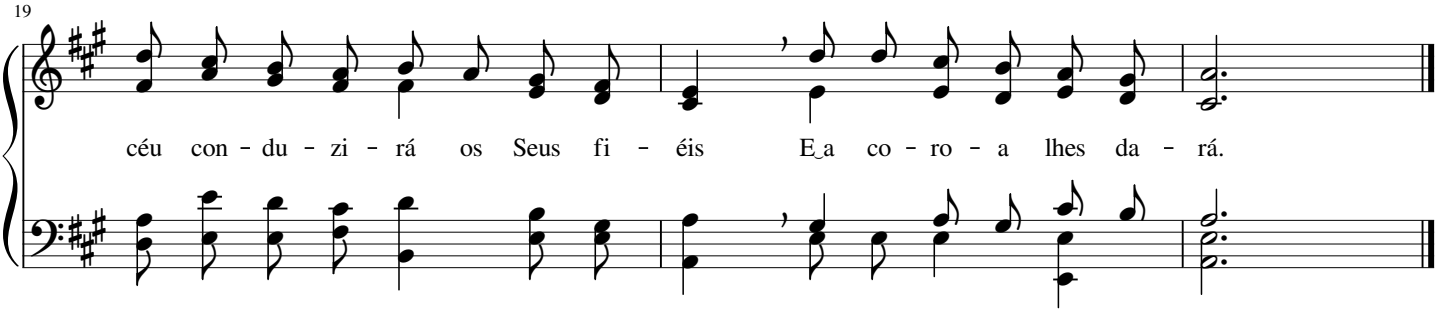

201 Deus nos guarde...

William Gould Tomer

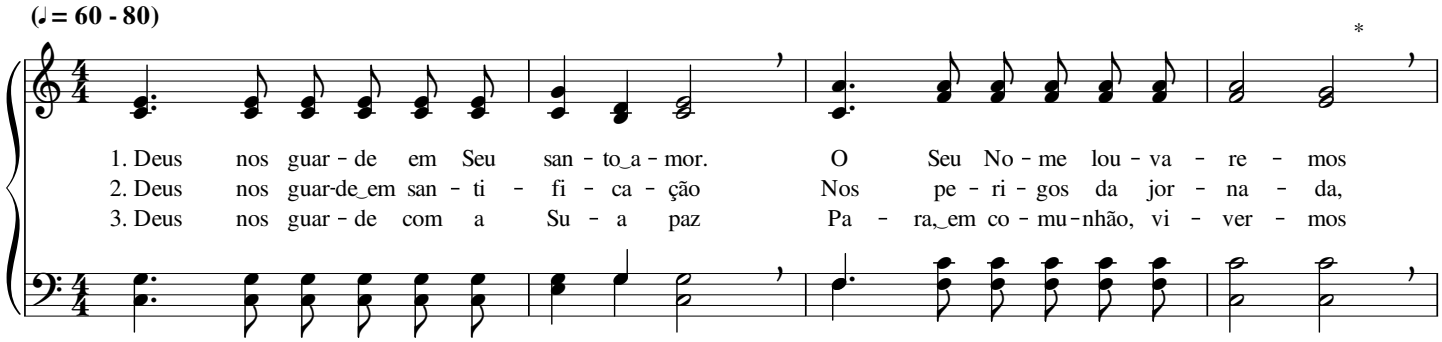

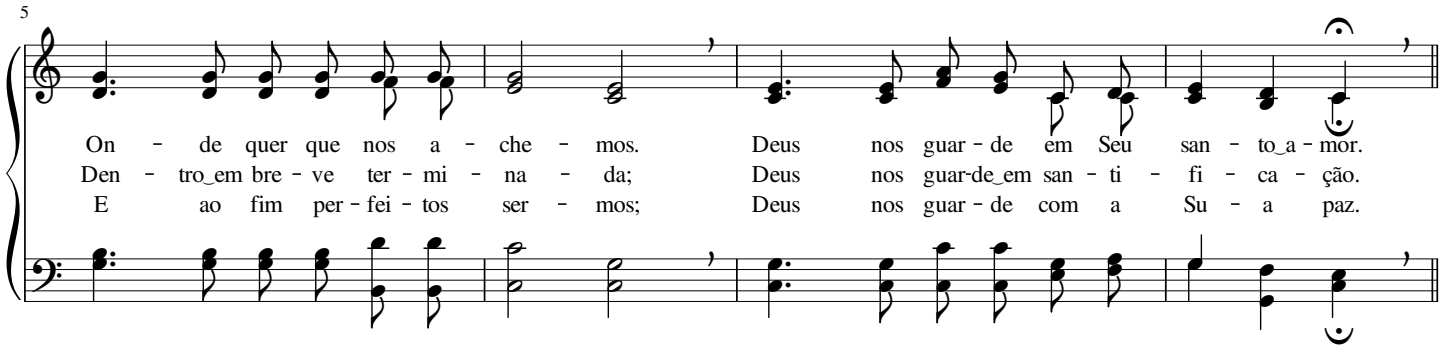

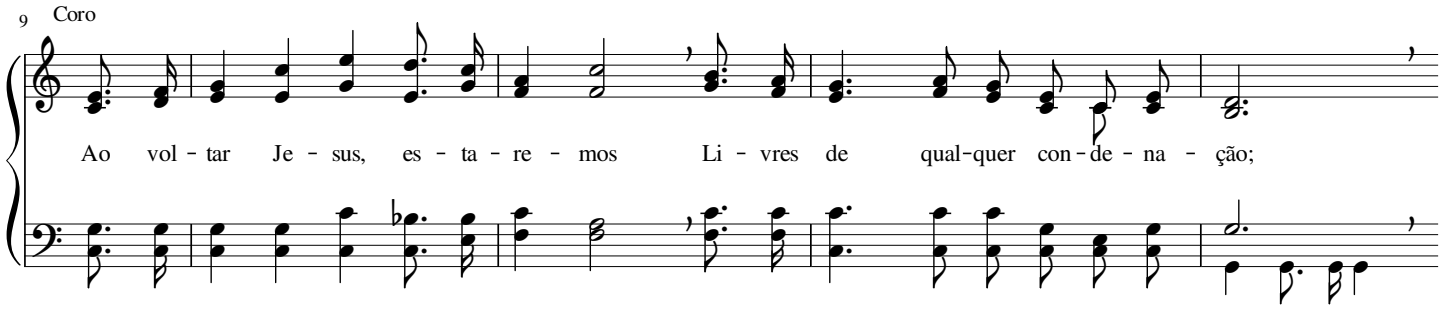

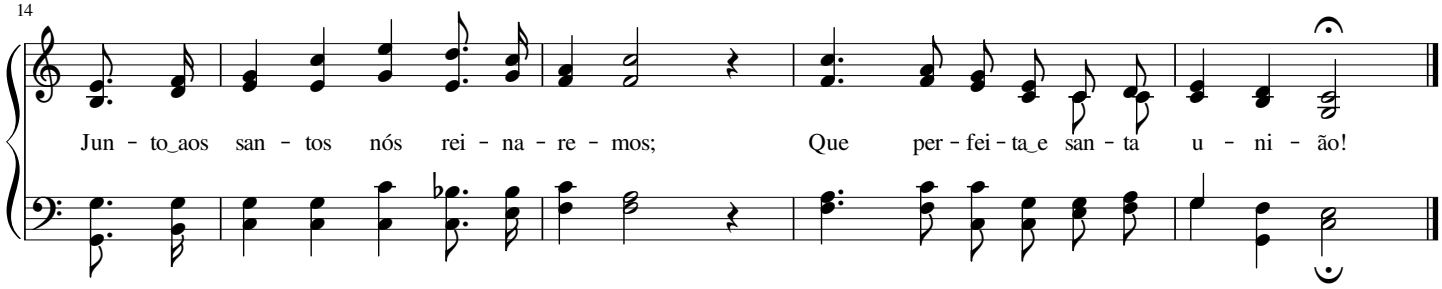

Em Ti me alegro, Senhor

Daniel Brink Towner

(♩ = 112 - 132)

1. Eu sin - to, por fé, em meu co - ra - ção A Tu - a pre -
2. As Tu - as pro - mes - sas, ó Sal - va - dor., Em meu co - ra -
3. Trans - bor - da de bên - çãos meu co - ra - ção, A - le - gre me

5

sen - ça, Se - nhor Je - sus; Por e - la eu vi - vo em co - mu - nhão,
ção que - ro con - ser - var; Por e - las des - fru - to do Teu a - mor,
sin - to em Te Iou - var; Em pro - va, an - gùs - tia ou a - fli - ção,

9

Coro

Gui - a - do por Tu - a di - vi - na luz.
En - quan - to na ter - ra pe - re - gri - nar. Em Ti me a - le - gro, Se
A Tu - a pre - sen - ça vem mg_ - Ie - grar.

14

nhor, Tu és o fi - el Sal - va - dor; Rei - nar lá no

18

céu, on - de tu - do é luz, Con - ti - go i - rei, meu Je - sus.

O meu vero Amigo é Jesus

Ballington Booth

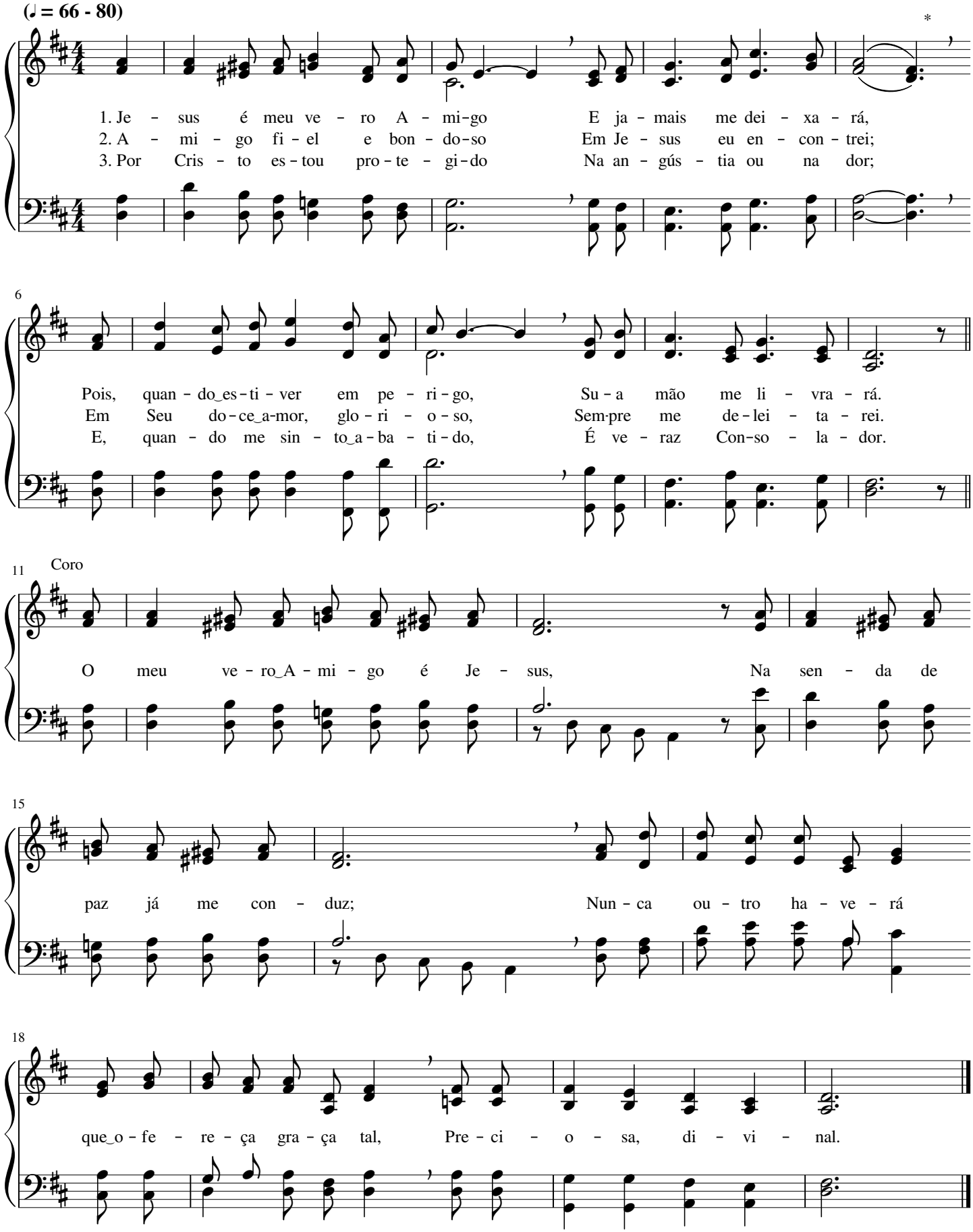

Só Jesus é Amigo verdadeiro

Charles Frederick Weigle

(♩ = 66 - 80)

1. Con-ta - rei a to - dos a re - al gran - de - za, A vir - tu - de
2. Eu ja - mais me_es-que - ce - rei do_a-mor sin - ce - ro Que_o Se - nhor ma -
3. Não e - xis - te_a - mor mai - or que o de Cris - to, Nao e - xis - te

5

re - ce - bi - da do Se - nhor: Trans - for - mou a mi - nha vi - da
ni - fes - tou por mim, na cruz; No meu co - ra - ção, sen - ti - lo
ou - tro_a - mi - go tão fi - el; Um su - bli - me_a - mor as - sim ja -

8

de tris - te - za Em a - le - gre vi - da, chei - a de a - mor.
sem - pre que - ro, Pois é es - se o a - mor que céu con - duz.
mais foi vis - to, A não ser em Je - sus Cris - to,_E-ma - nu el.

12 Coro

Só Je - sus é_A-mi - go ver - da - dei - ro, Con-ser - var de - se - jo Seu a - mor.

17

Por mi - nh'al-ma deu a vi - da no ma - dei - ro; Gló-ria, gló-ria_ao Sal - va - dor!

Salvo por Seu poder

Jack P. Scholfield

(♩. = 42 - 56)

1. Fi - el A - mi - go eu en - con - trei Em
2. Re - ti - do_es - ta - va em to - do_o mal Que
3. Bem lon - ge_es - ta - va do meu Se - nhor, Sem

4

Cris - to,_o Sal - va - dor; A - le - gre - men - te eu
me es - cra - vi - zou, Mas Cris - to,_A - mi - go ce -
paz, sem sal - va - ção, Mas sin - to_a - go - ra o

7

can - ta - rei O Seu su - bli - me_e gran - de_a - mor!
les - ti - al, Com Seu po - der me li - ber - tou.
do - ce_a - mor De Cris - to, em meu co - ra - ção.

10 Coro

Sal - vo por Seu po - der, Sal - vo por Seu a - mor,

12

Sin - to em meu co - ra - ção A vir - tu - de do Sal - va - dor.

Tu és o Amigo

Louis D. Eichhorn

(♪ = 100 - 138)

1. Tu és o A - mi - go sin - ce - ro_e le - al Dos que Te a - do - ram, Se - nhor; Tu sem - pre_os pro - te - ges e_os li - vras do mal, Por Tu - a Pa - la - vra de_a - mor.
2. És sem - pre fi - el, ó Je - sus Sal - va - dor, Do céu nos trou - xes - te a luz; So - fres - te, por nós, a - mar - gu - ra e dor, No du - ro ma - dei - ro da cruz.
3. Por Ti, ó Je - sus, te - mos vi - da_e - ter - nal, Tam - bém as ri - que - zas re - ais, As quais nos da - rás no Teu lar ce - les - tial, Se for - mos, em tu - do, le - ais.

Coro

Com Teu po - der, Se - nhor, Sem - pre guar - das As nos - sas al - mas no Teu gran - de_a - mor, Ó Je - sus, Re - den - tor.

Cristo é fiel

Arthur Abner Luther

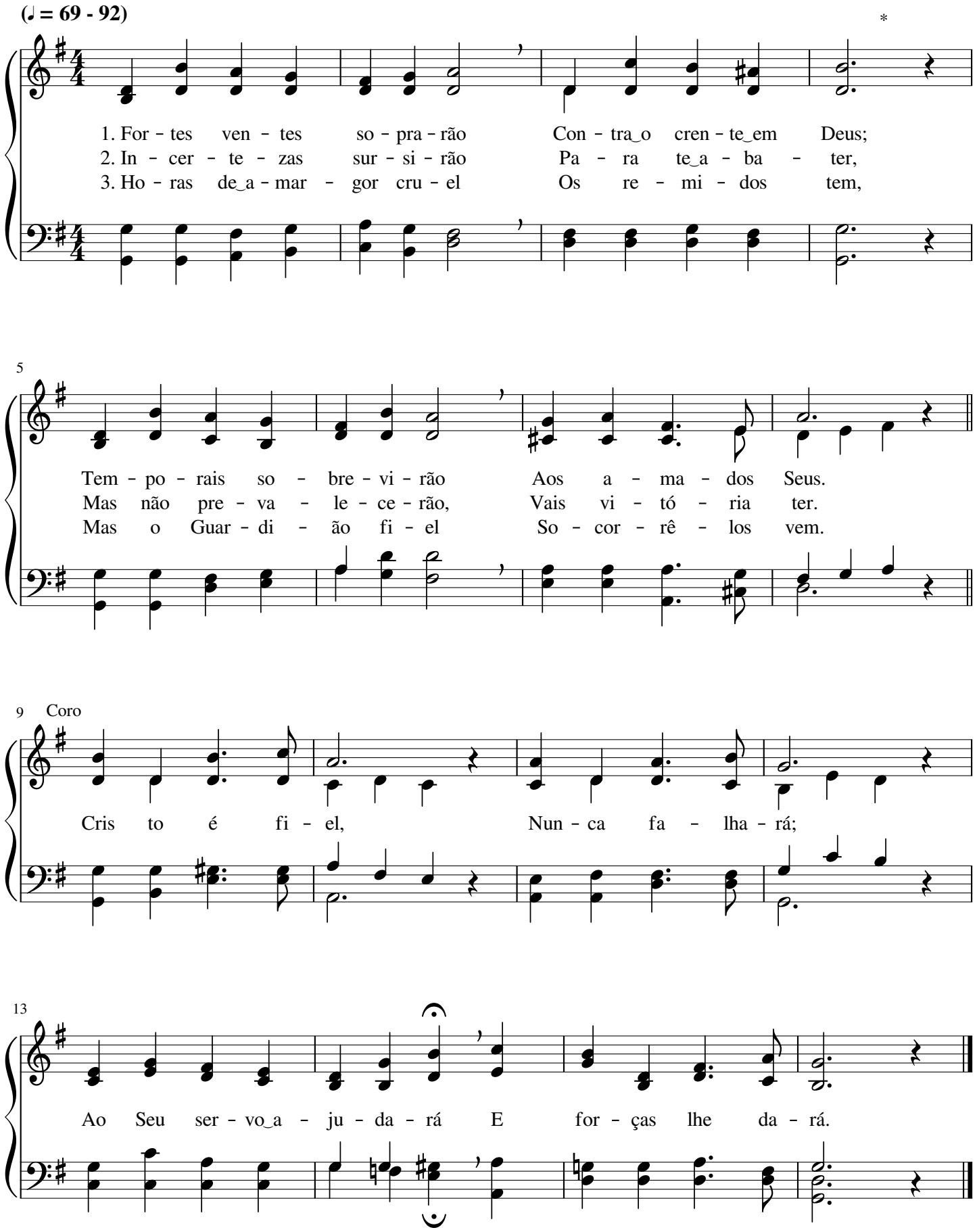

Conserva a paz, ó minha alma

Jean Sibelius

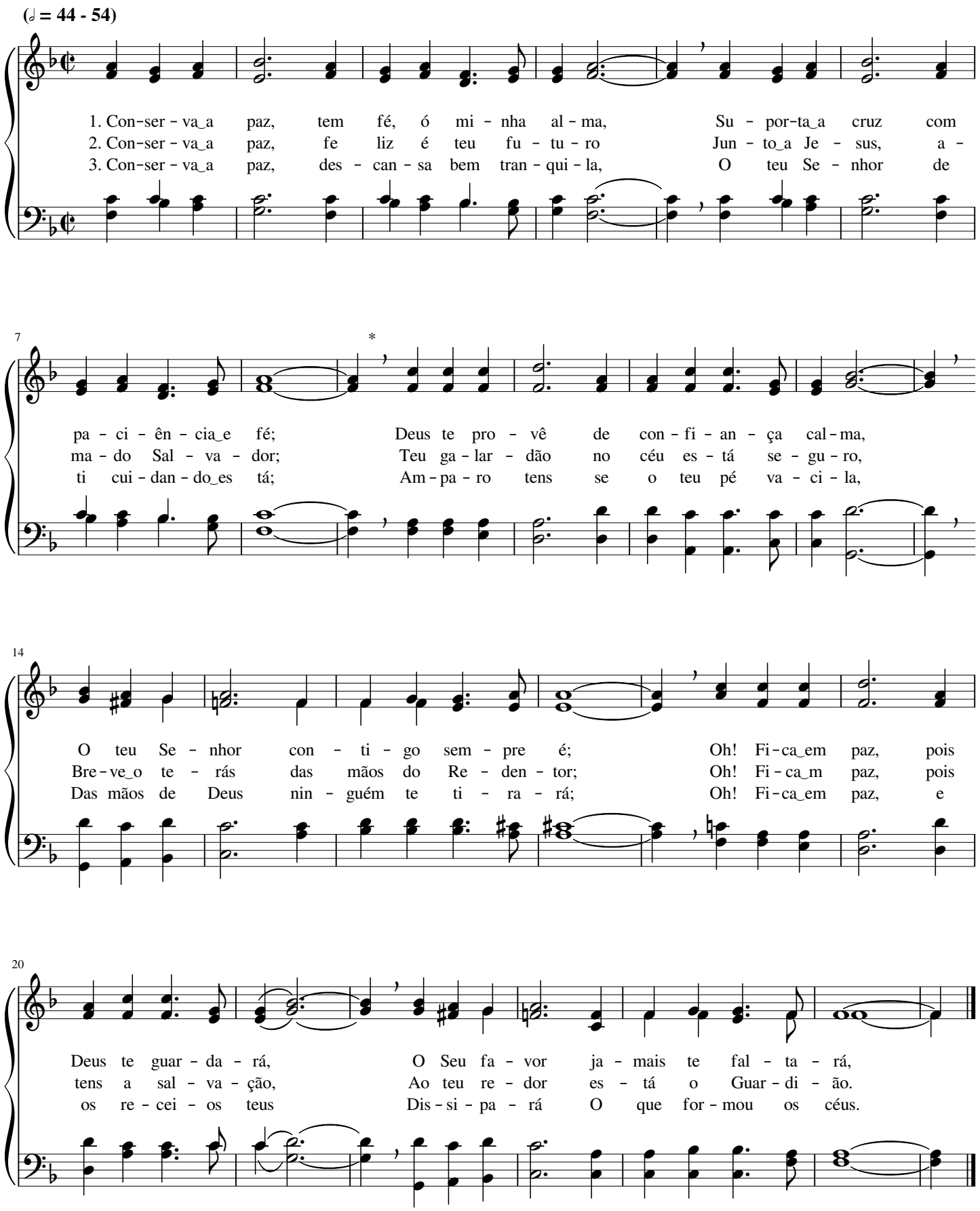

Oh! Marchai, soldados

William Wallace Coe

(♩ = 72 - 84)

1. Oh! Mar - chai, sol - da - dos, sois de Cris - to! Vós de - veis com fé a - qui mar-char; Em jus - ti - ça vós de - veis an - dar A - té en - trar-des no e - ter - no lar.
2. Oh! Mar - chai, sol - da - dos, sois de Cris - to! A tor - men - ta ten - des que_en-fren-tar, Mas, bem fir - mes e sem du - vi - dar, Re - sis - ti - reis sem nun - ca va - ci - lar.
3. Oh! Mar - chai, sol - da - dos, sois de Cris - to! A vi - tó - na vós i - reis can - tar; As pri - mi - cias do e - ter - no lar, Je - sus, o Sal - va - dor, vos faz pro - var.

Coro

Oh! Mar - chai com va - lor, O - lhai a Cris - to, o Se - nhor, Pois só d'E - le vos vi - rá co - ra - gem Pa - ra a - van - çar - des com o Re - den - tor.

Grandes promessas

Carl Maria Friedrich Ernest von Weber

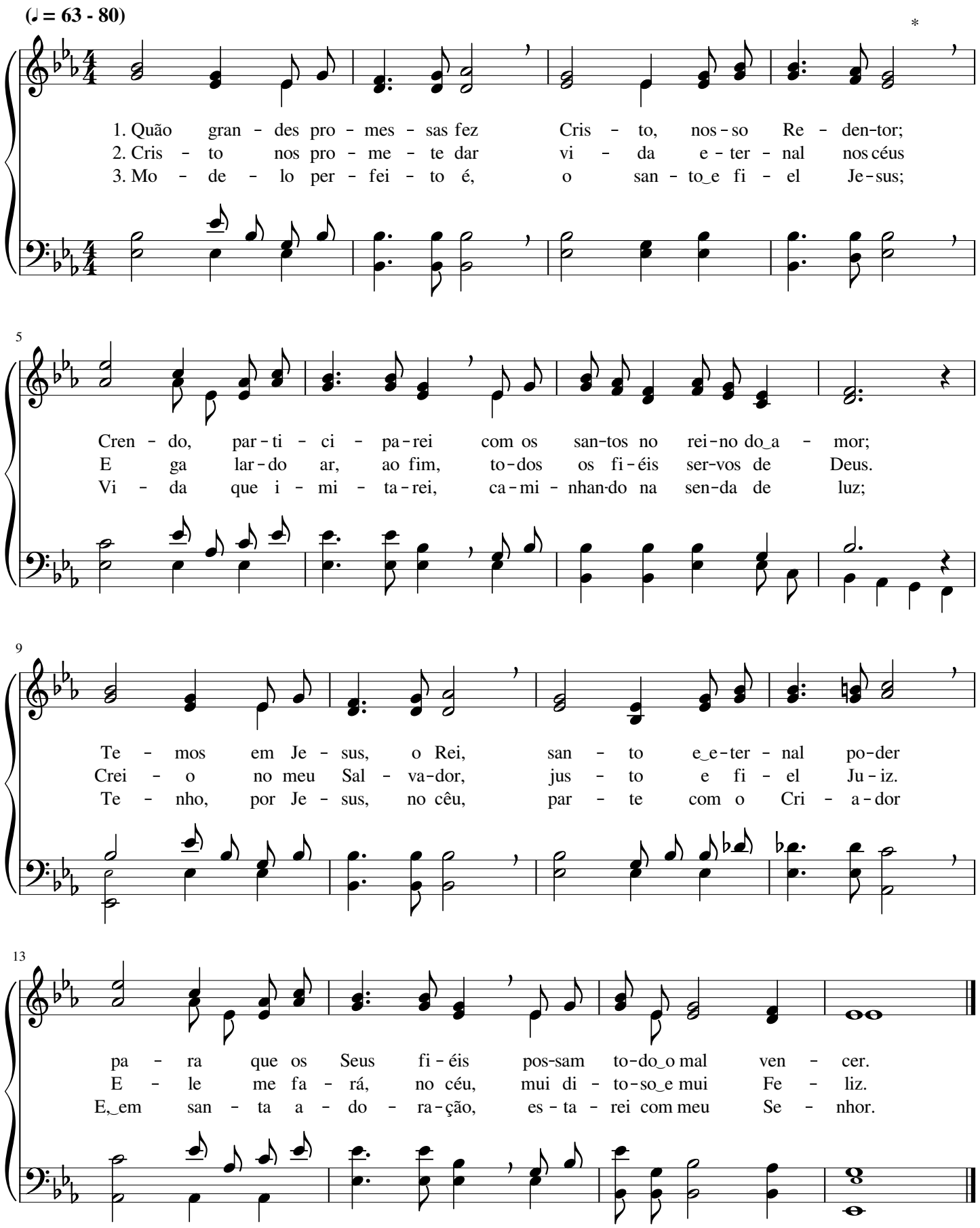

O Senhor Jesus passava...

Joseph Perry Holbrook

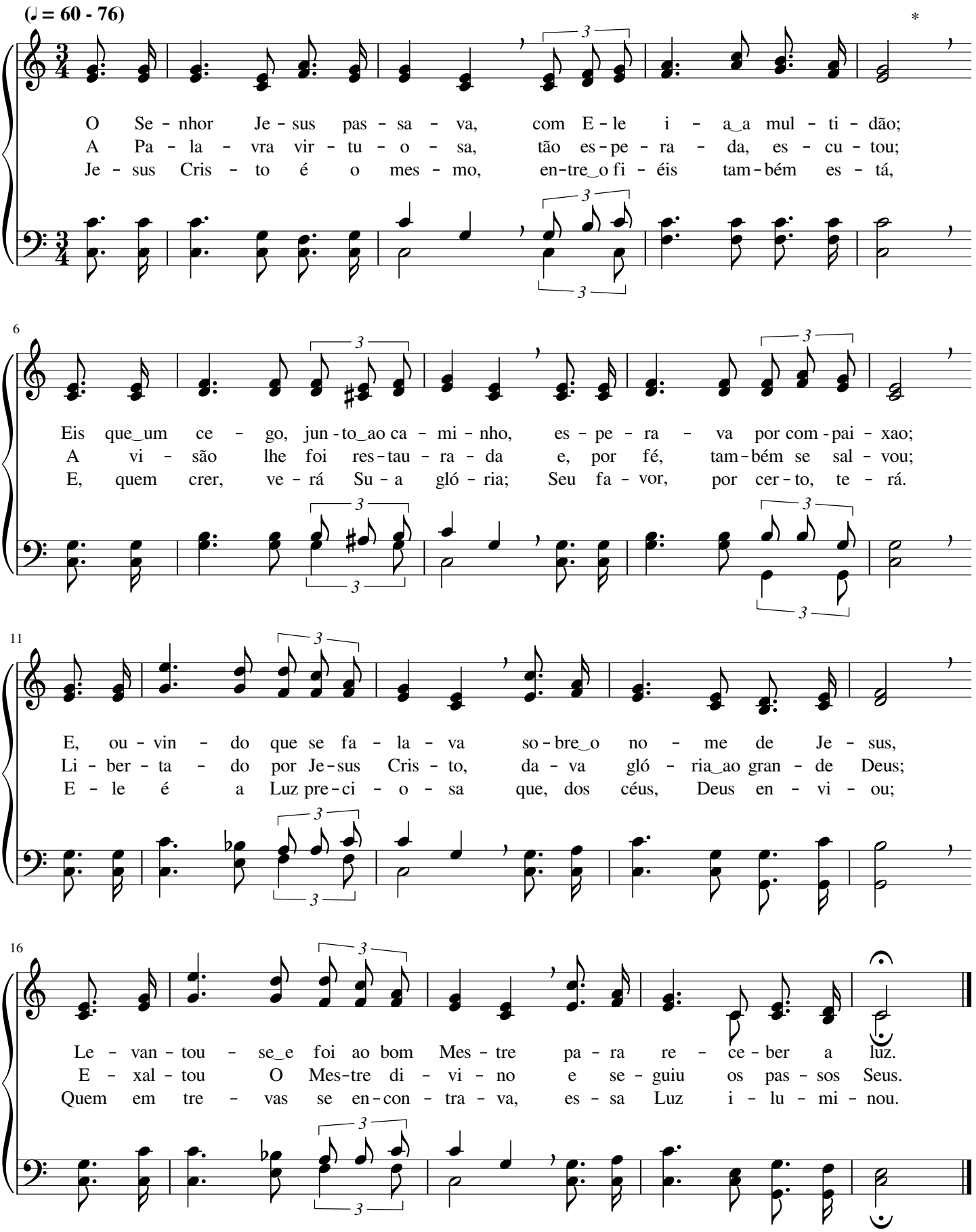

Testemunhas verazes nós somos

Henry Ernest Nichol

(♩ = 72 - 88)

Tes - te - mu - nhas ve - ra - zes nós so - mos Do que
Es - con - der não de - ve - mos, do mun - do, Nos - sa
O_E - van - ge - lho da gra - ça di - vi - na So - bre_a

4

Cris - to_em nós o - pe - rou; Seus pas - sos a - go - ra se - gui - mos,
fé em Cris - to Je - sus; A - mor ce - les - tial e pro - fun - do
ter - ra_ou - vi - do se - rá; Por Su - a ce - les - te dou - tri - na,

8

Pois Cris - to Je - sus nos trans - for - mou, Sim, E - le nos trans - for - mou.
O Jus - to mos - trou por nós na cruz, Sim, Cris - to mos - trou na cruz.
Os ho - mens, Je - sus con - ver - te - rá, Sim, E - le_os con - ver - te - rá.

13 Coro

Eis que_as tre - vas já são pas - sa - das, Vei - o_o di - a com es - plen -

17

dor; Che - ga - do_é_o rei - no de Deus a nós, O rei - no de luz e_a - mor.

Quando vier do céu

Theodore Edson Perkins

(♪ = 104 - 132)

*

Quan - do vi - er do céu Cris - to Je - sus, o Rei,
Con - sis - te_o meu vi - ver em a - gra - dar a Deus,
Ben - di - to é_o Se-nhor, meu Re - den - tor, Je - sus,

5

O mun - do de_i - lu - são, ven - ci - do eu te - rei;
Em re - ves - tir - me_a-qui da vi - da lá dos céus;
Que, pe - lo Seu a - mor, à gló - ria me con - duz;

9

Re - pou - so ce - les - tial e vi - da e - ter - nal
U - ni - do eu es - tou a Cris - to, que me_a - mou;
O san - to Seu po - der a - qui me faz ven - cer.

13

Re - ce - be - rei de Deus, a Quem me con - sa - grei.
Com san - gue re - mi - dor pa - gou os er - ros meus.
Ben - di - to é_o Se-nhor, que é a mi - nha Luz.

Como foi para os céus, assim virá

James M. Kirk

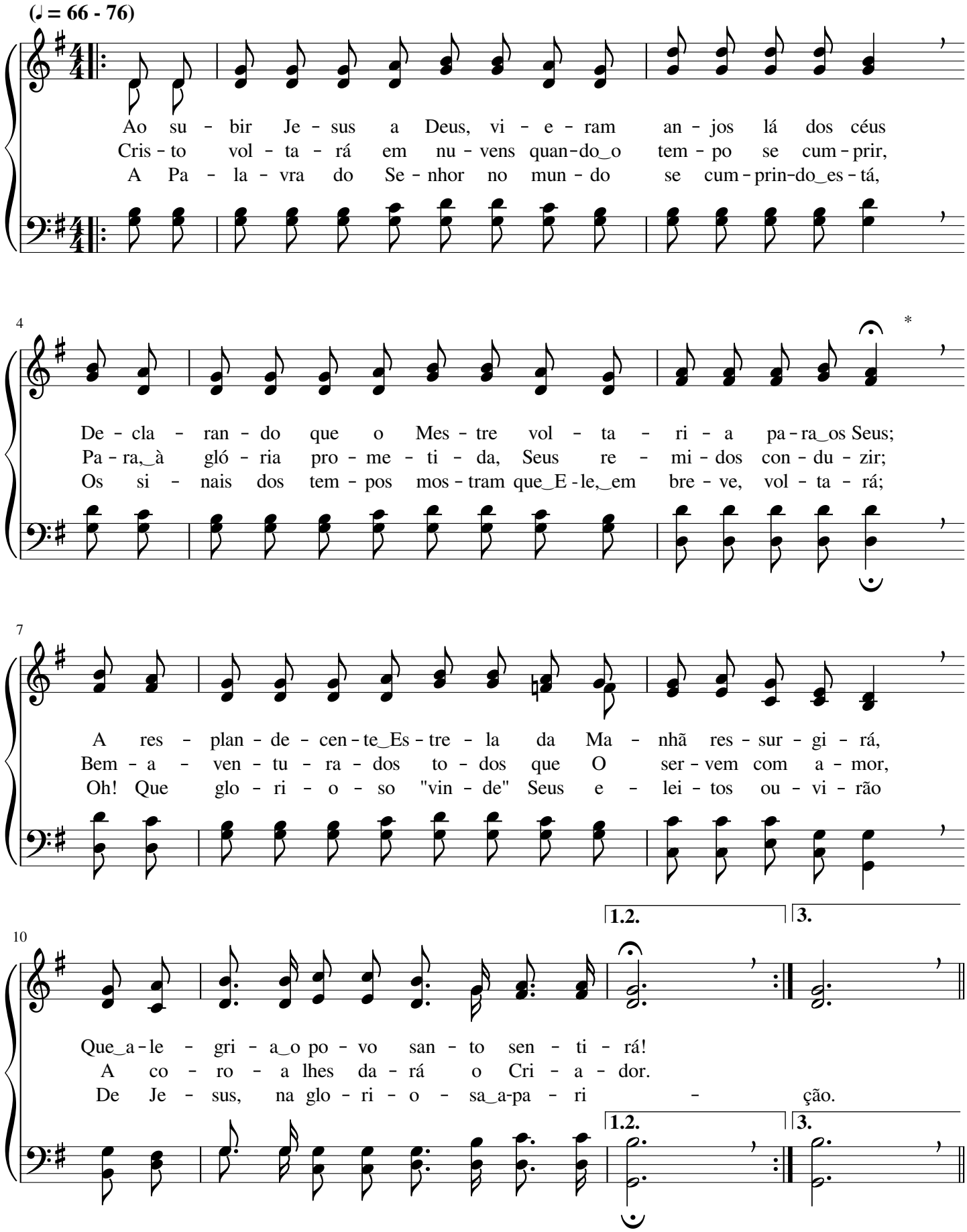

14 Final

Co - mo foi pa - ra_os céus, as - sim vi - rá

17

O Se - nhor, com ce - les - te es - plen - dor;

20

A pro - mes - sa pre - ci - o - sa que Deus fez se cum - pri - rá:

23

Bre - ve vol - ta - rá Je - sus, o Re - den - tor.

Em breve ao céu irei

Barney Elliott Warren

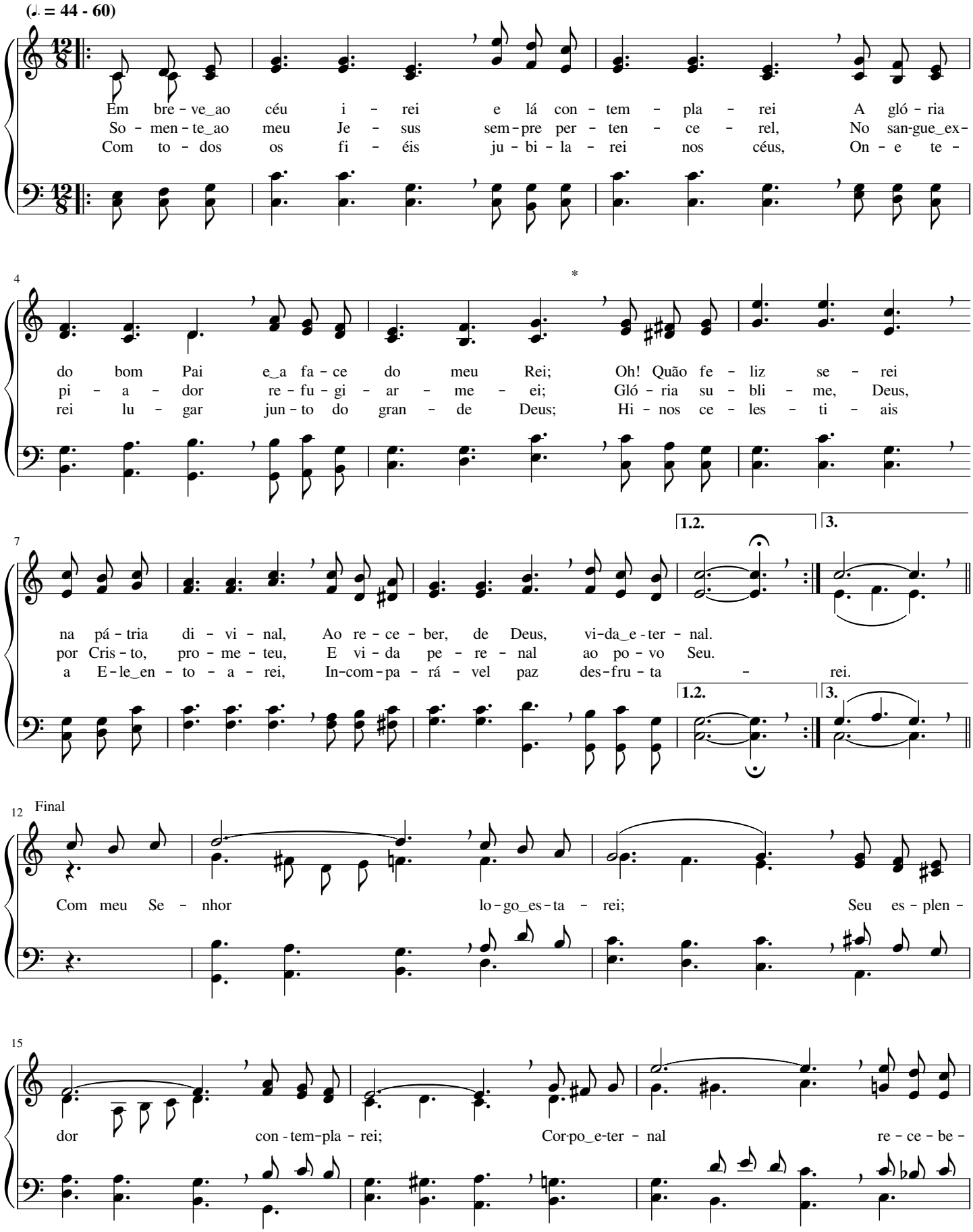

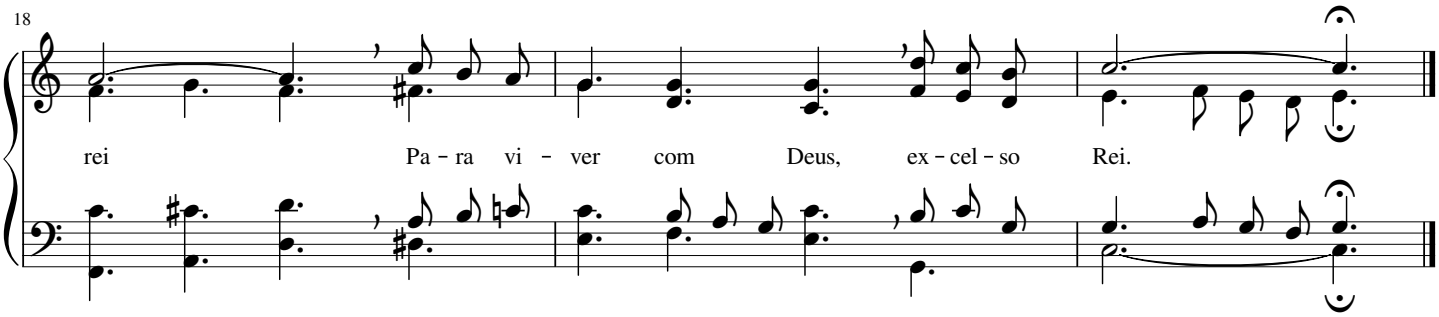

216 Irmãos, amemos ao Senhor

Joseph Lincoln Hall

(♪ = 100 - 132)

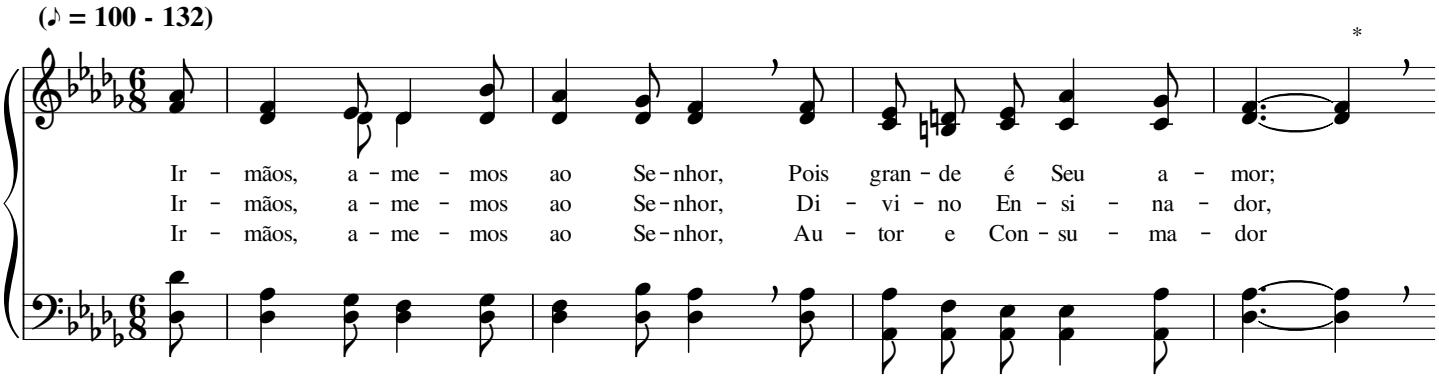

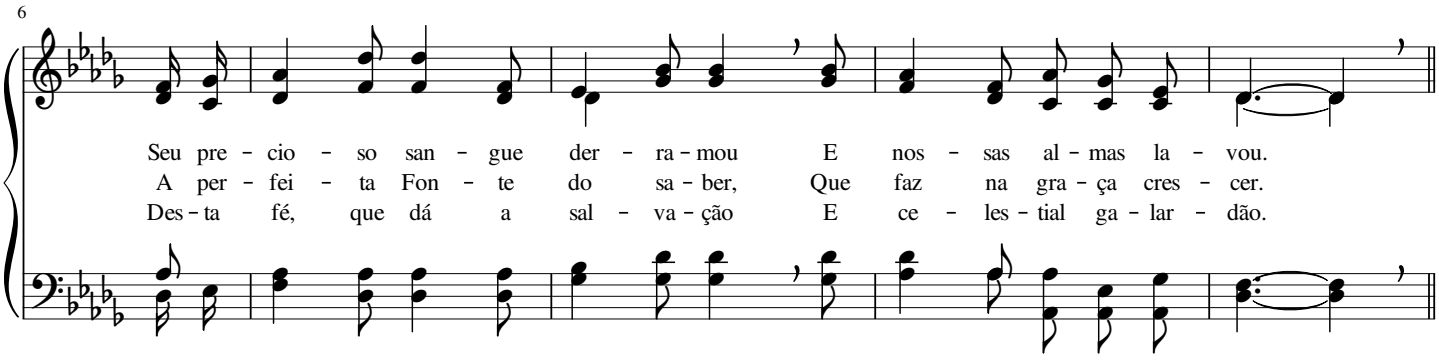

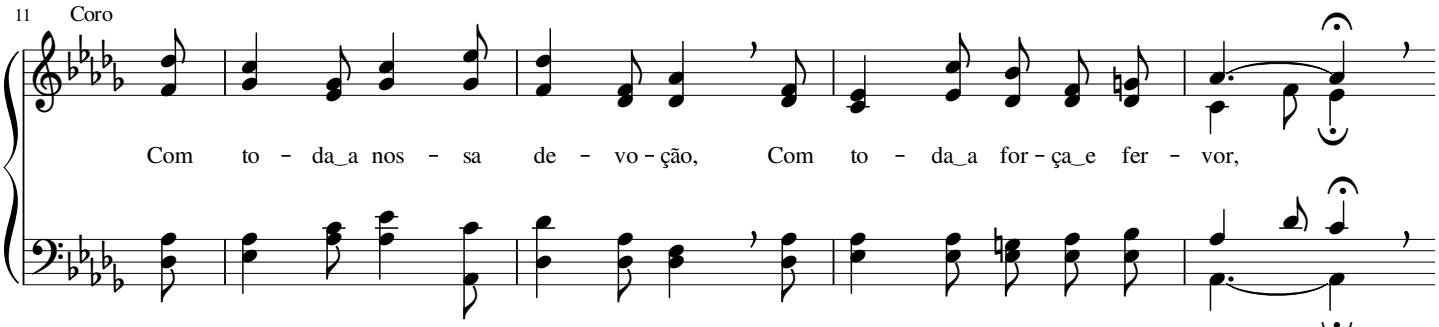

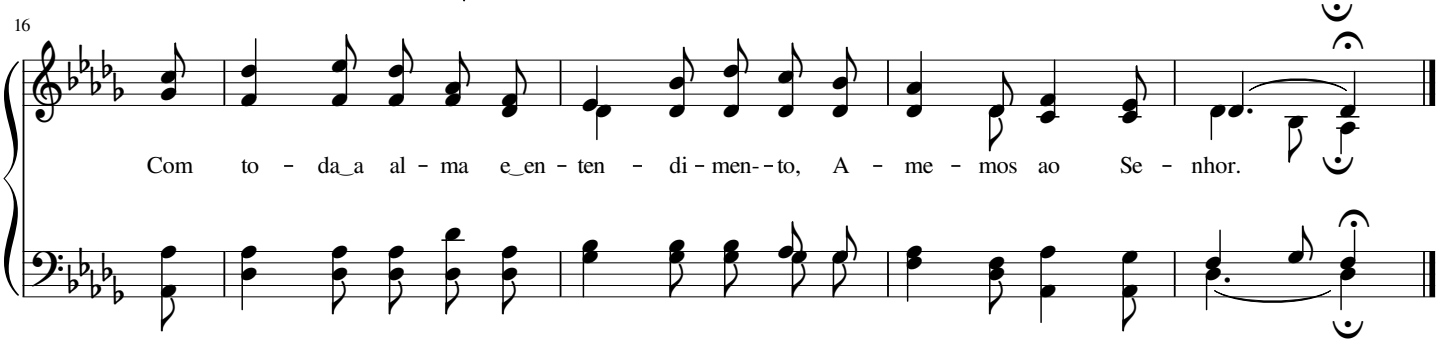

Vamos, unidos, a Deus louvar

Howard E. Smith

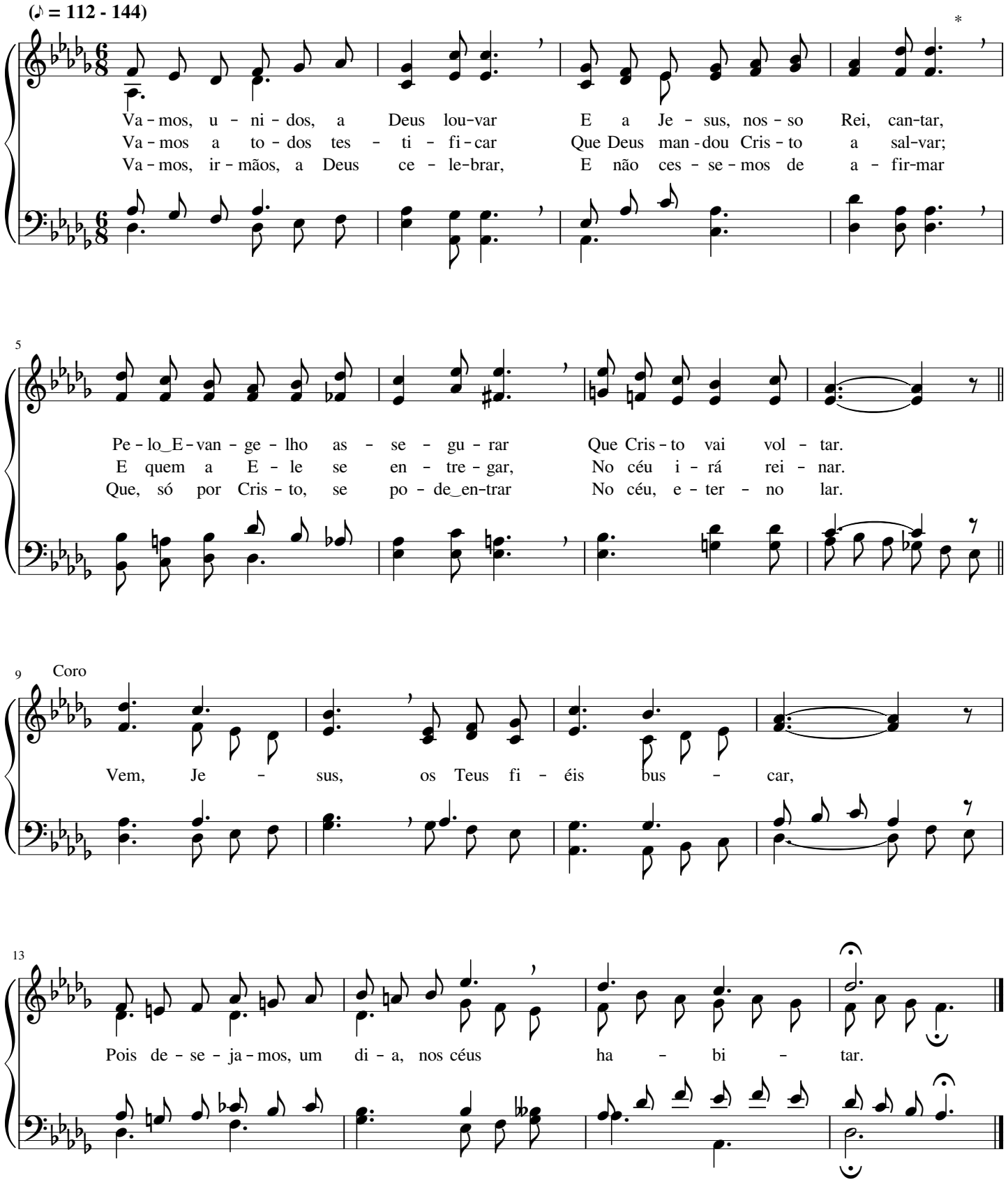

Oh! Jubilemos, devotos de Cristo

Willian Letton Viner, Jr.

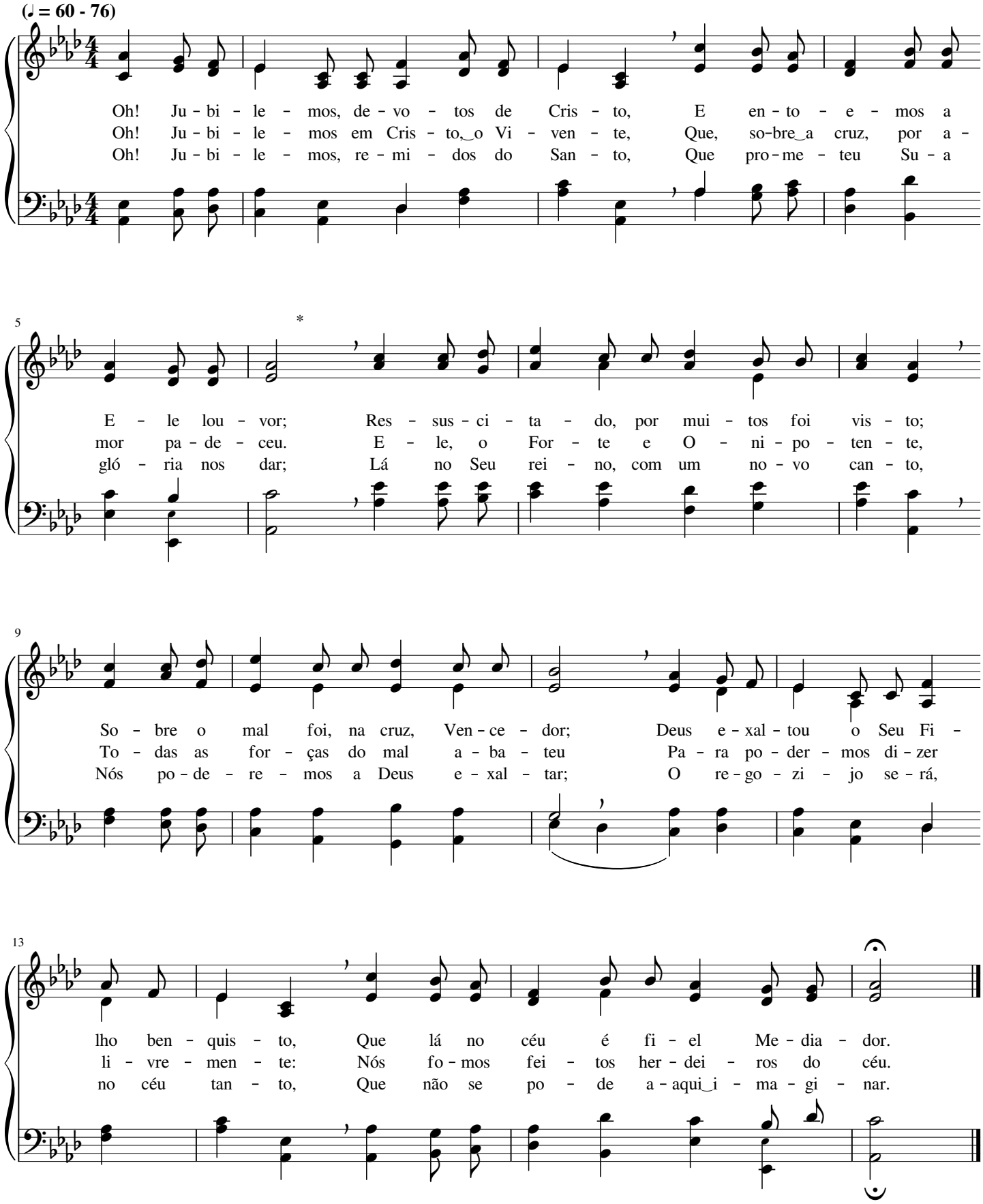

Novos céus nós aguardamos

George Bennard

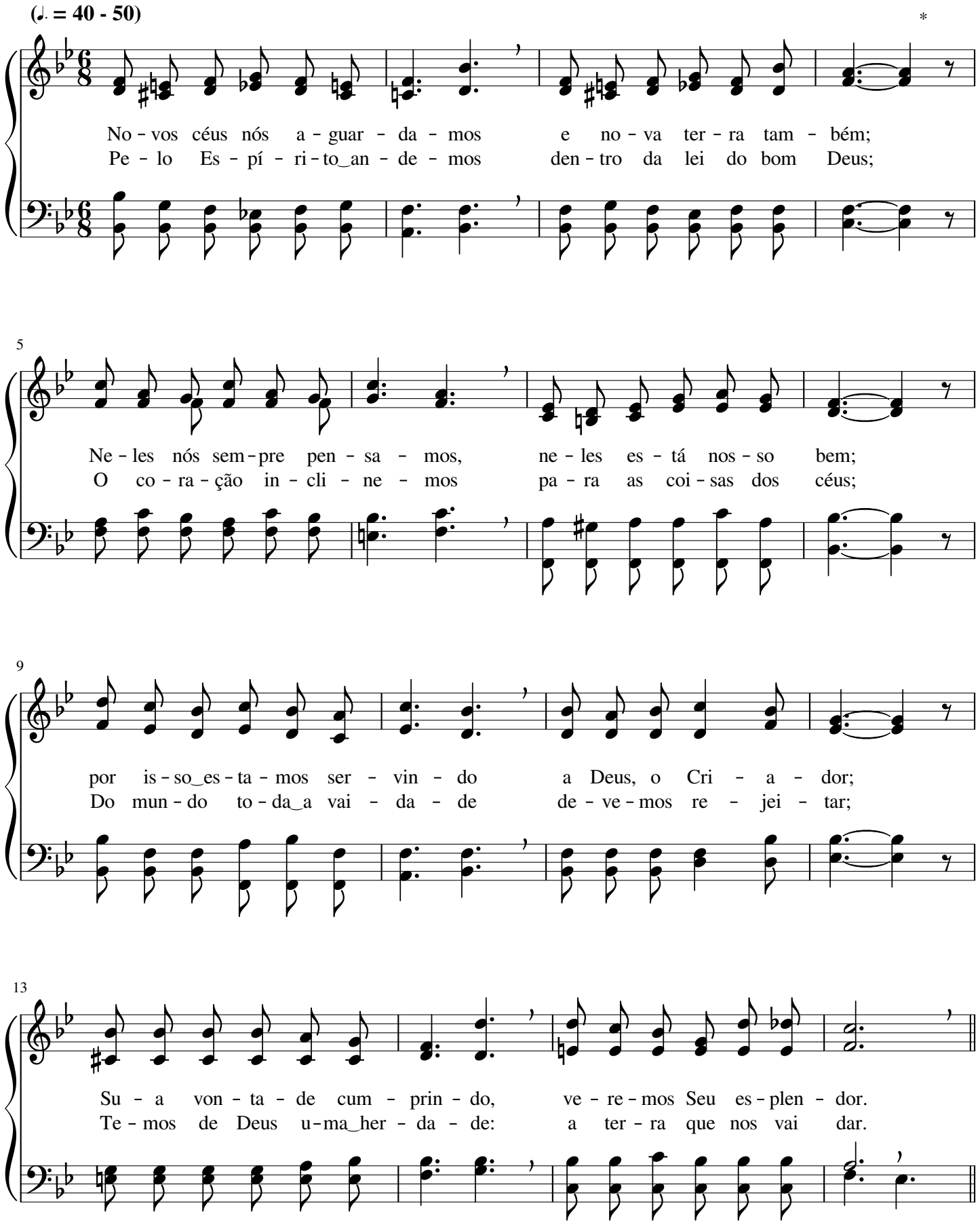

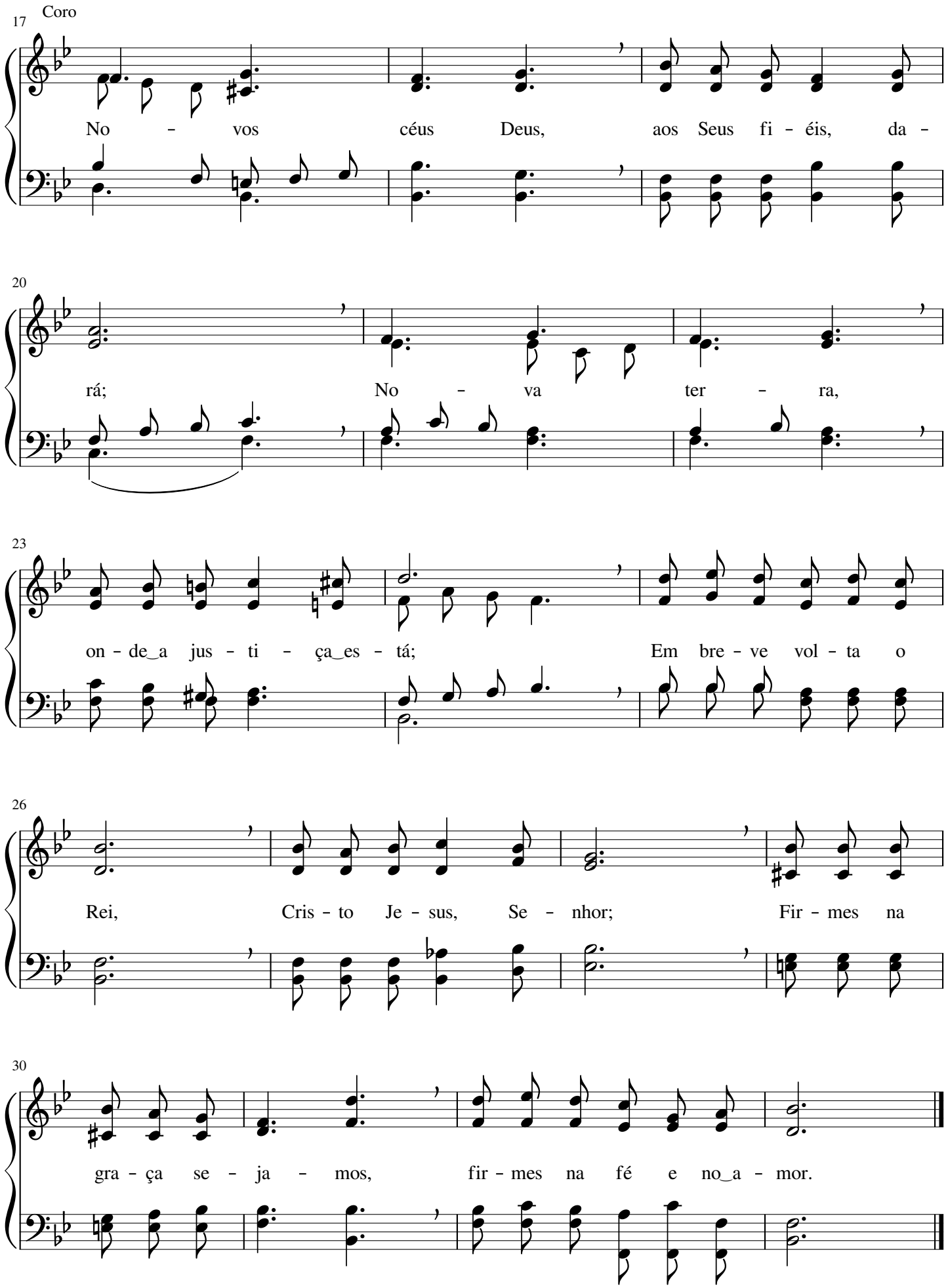
Coro
17
No - vos céus Deus, aos Seus fi - éis, da -
20
rá; No - va ter - ra,
23
on - de_a jus - ti - ça_es - tá; Em bre - ve vol - ta o
26
Rei, Cris - to Je - sus, Se - nhor; Fir - mes na
30
gra - ça se - ja - mos, fir - mes na fé e no_a - mor.

Cristo voltará

George Austin Minor

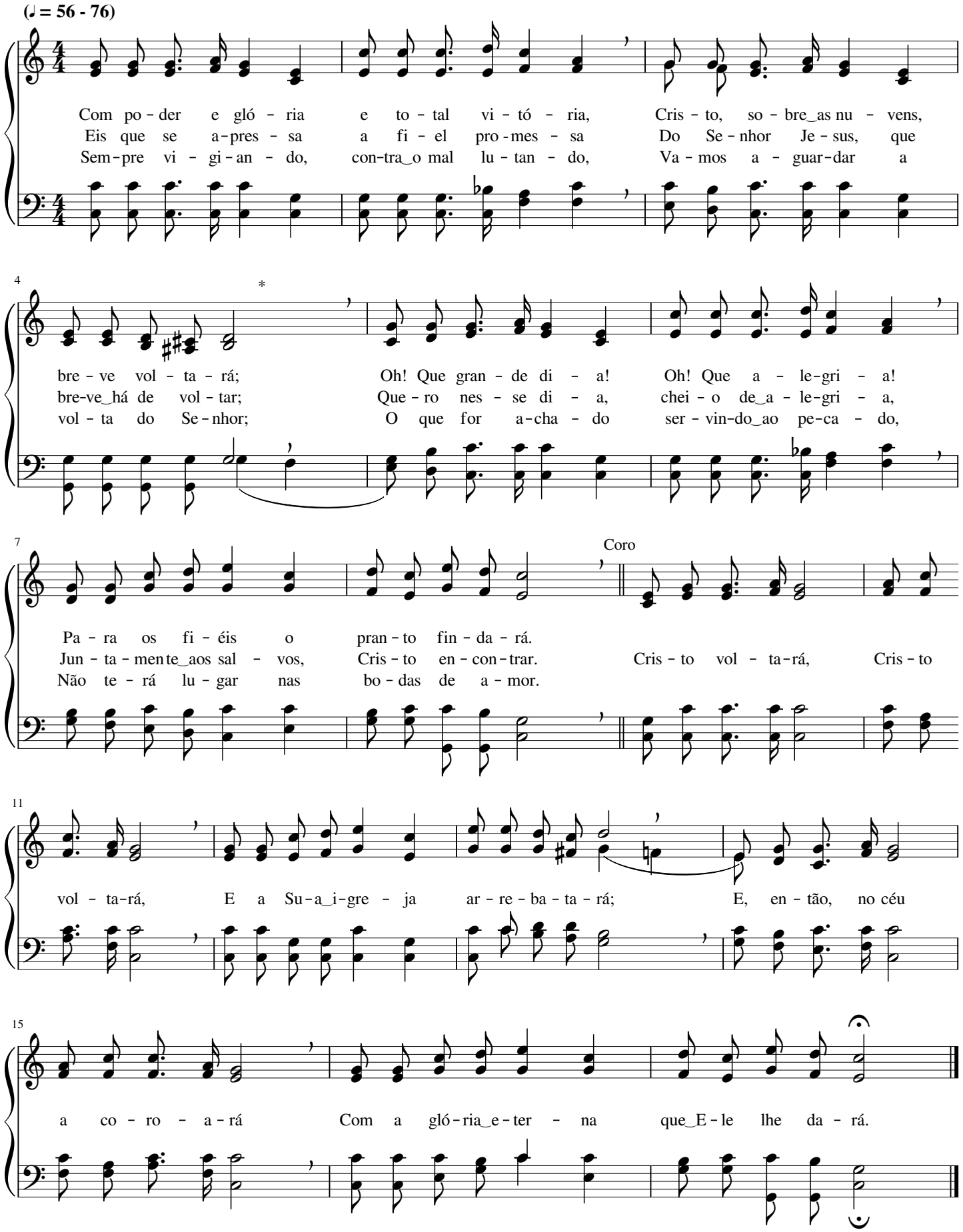

A descida do Espírito Santo

Robert Lowry

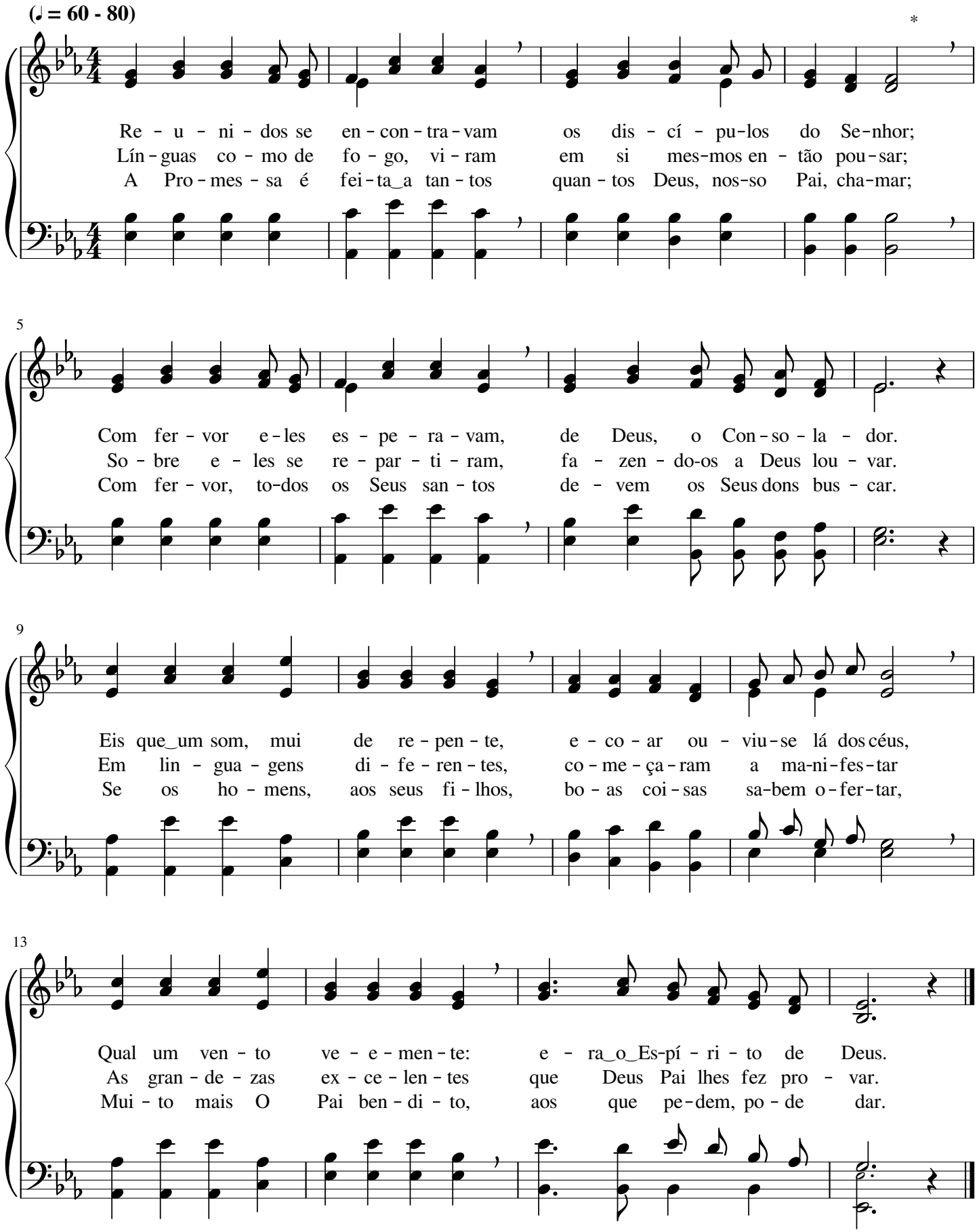

Brevemente virá o Senhor Jesus

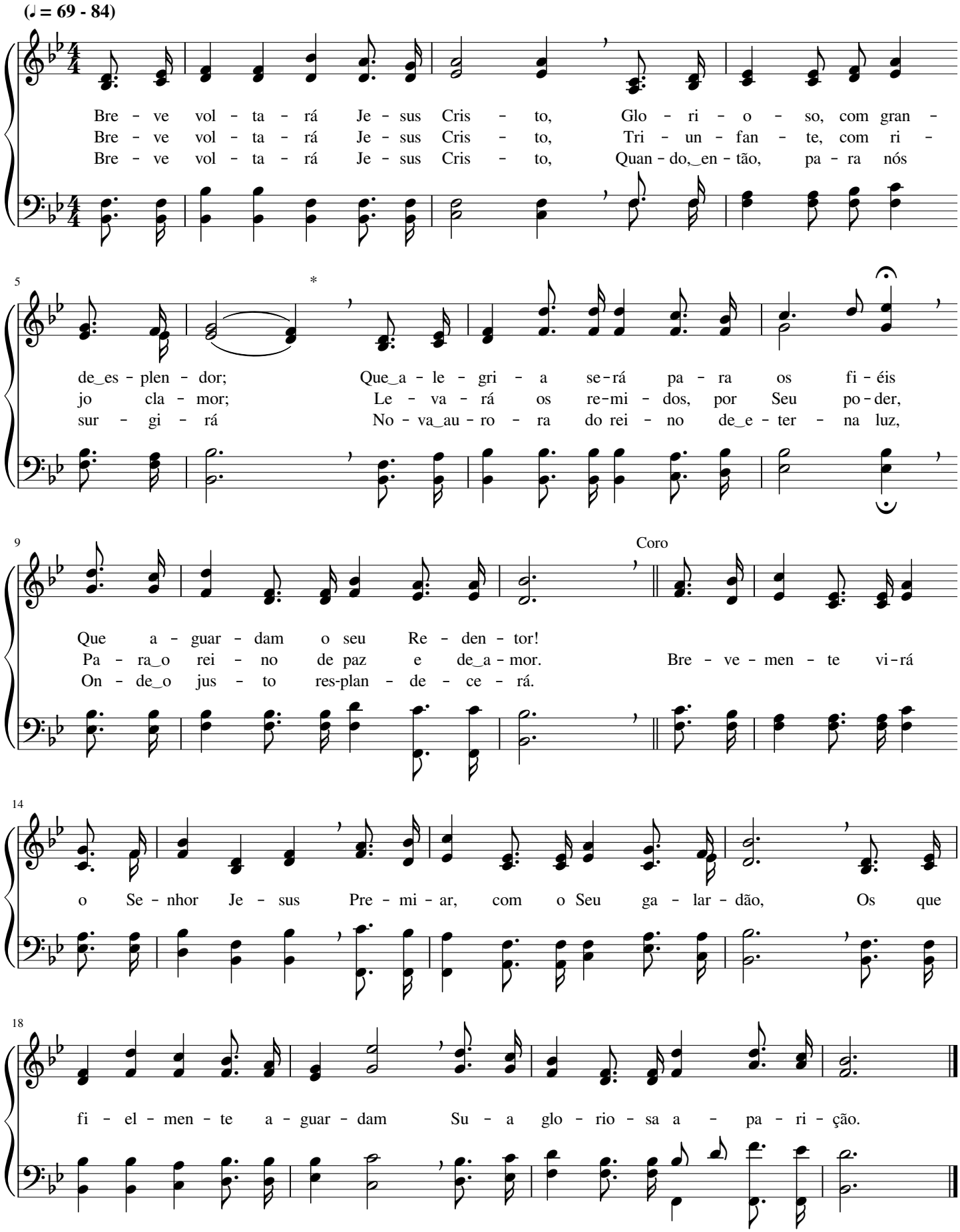

Muitos, por fé, aceitaram Jesus

Thoro Harris

(♪ = 104 -132)

Mui - tos por fé a - cei - ta - ram Je - sus al - can - ça - ram
Mui - tos já tri - lham a sen - da do bem; So - bre_o mal vão
Mui - tos a - guar - dam a vi - da_e - ter - nal Pa - ra des - can -

4

sal - va - ção; O pe - ca - dor que re - ce - be a Luz
tri - un - far; De - ves jun - tar - te a e - les tam-bém
sar nos céus; Crê em Je - sus, o A - mi - go le - al;

7

Tem per - dão.
Sem tar - dar.
Crê em Deus.

Coro

Mui - tos já sen - tem o

10

gran - de a-mor De Je - sus Cris - to, A - mi - go sem par;

13

Oh! Não re - jei - tes o bom Re - den-tor Que te quer sal - var.

Só Jesus concede paz e salvação

Ira David Sankey

(𝅗𝅥 = 54 - 66)

Quem, dis - pos - to, se - gue ao Se - nhor Je - sus, Com vir - tu - de_e for - ça
To - dos os can - sa - dos, vin - de ao Se - nhor, Vin - de sem de - mo - ra,
Com a no - va vi - da no Se - nhor Je - sus Mos - tra - reis ao mun - do

7

le - va_a su - a cruz; Tem po - der di - vi - no em seu co - ra -
E - le_é_o Sal - va - dor; E di - zei a Cris - to, com sa - tis - fa -
que_E - le é a Luz; Se - ja_a vos - sa o - bra um lou - vor a

12

Coro

ção, Não se - rá ven - ci - do pe - la ten - ta - ção.
ção: "Nós Te con - sa - gra - mos nos - so co - ra - ção." Só Je - sus con - ce - de
Deus, E a vi - da_e - ter - na vós te - reis nos céus.

19

paz e sal - va - ção, E, na gló - ria_e - ter - na, gran - de ga - lar - dão; Quem tam -

26

bém de - se - ja ir com Deus mo - rar, Sen - te que, a Cris - to, de - ve a - cei - tar.

Senhor, com Tua voz me chamas

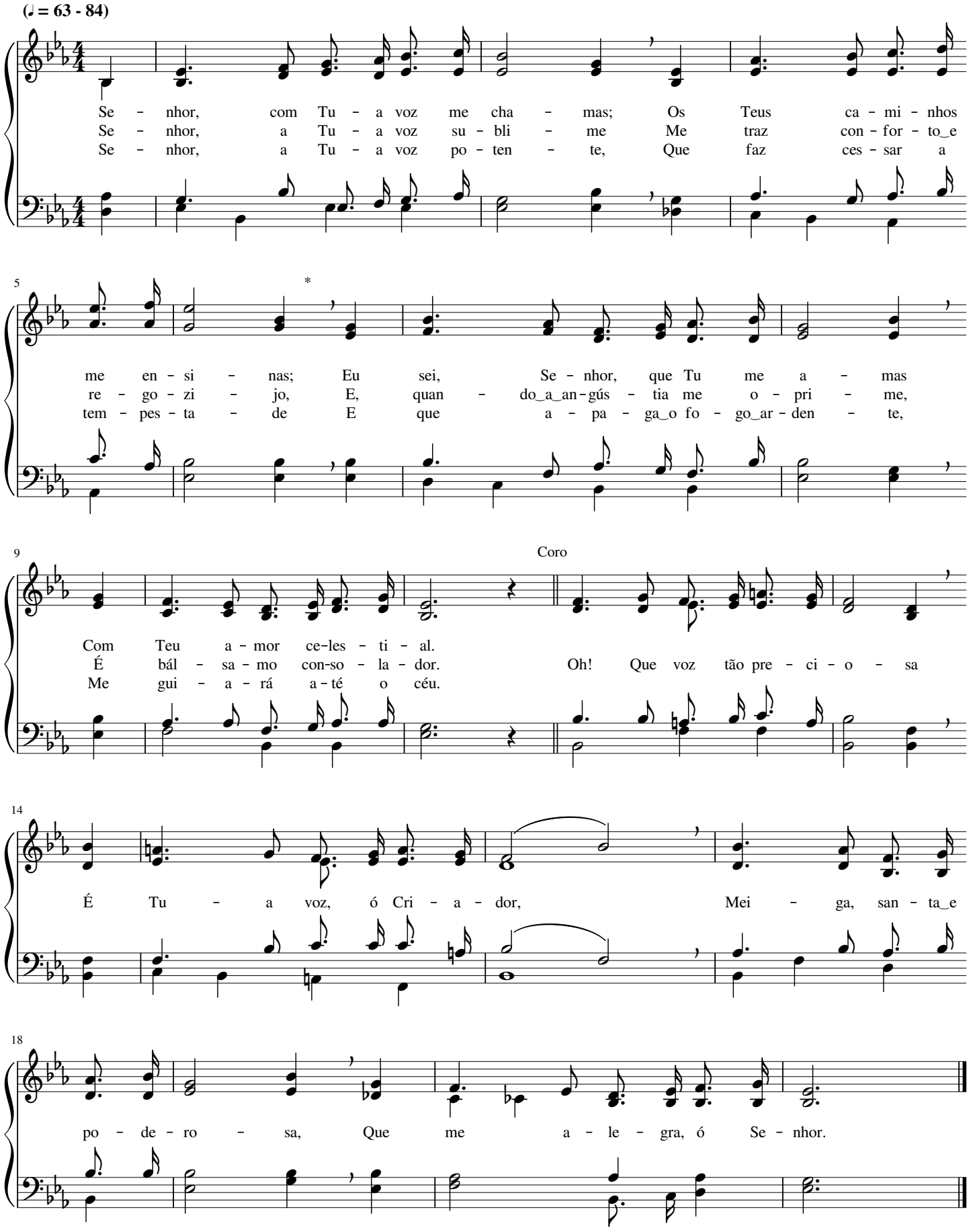

A história do Evangelho

Joseph Lincoln Hall

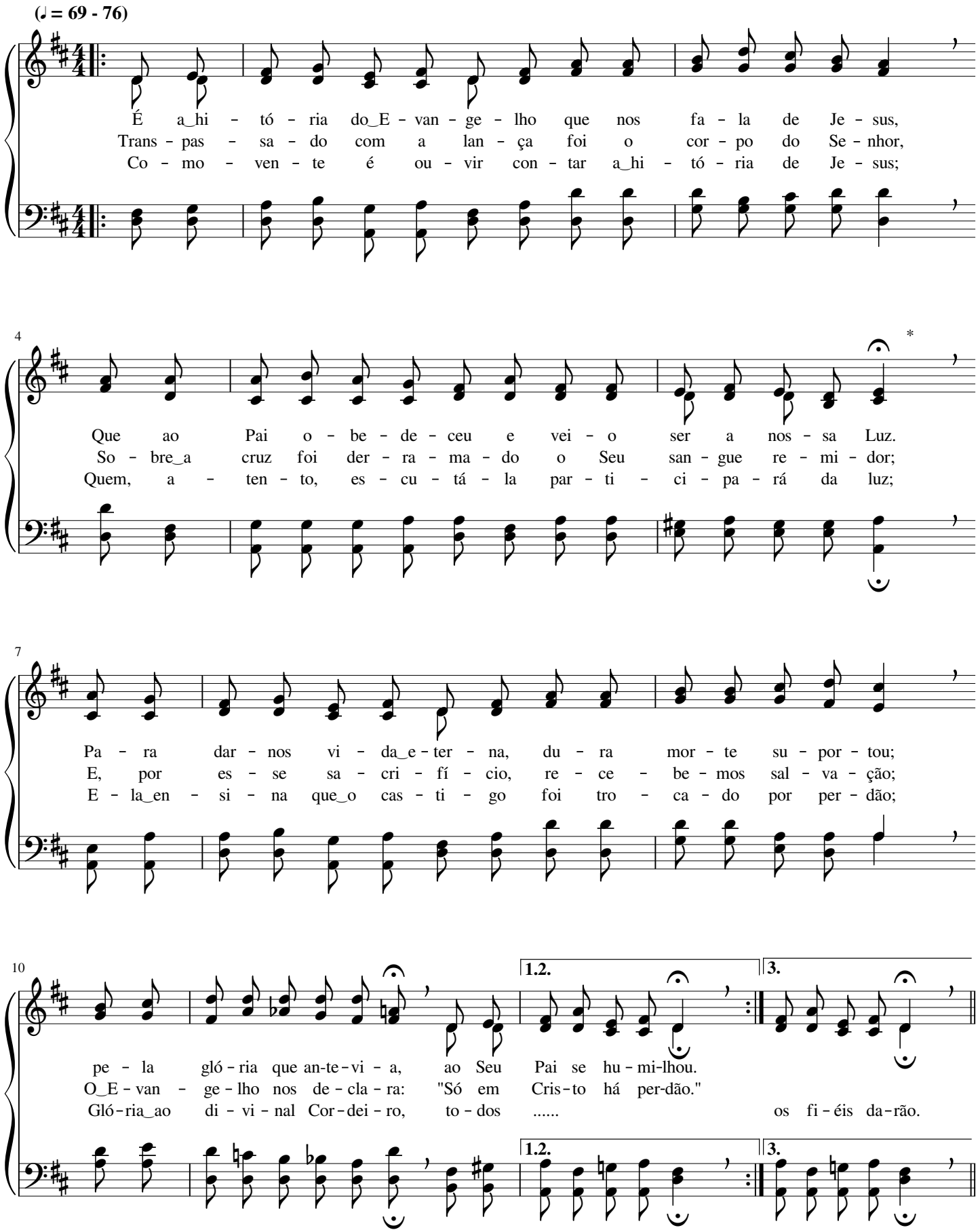

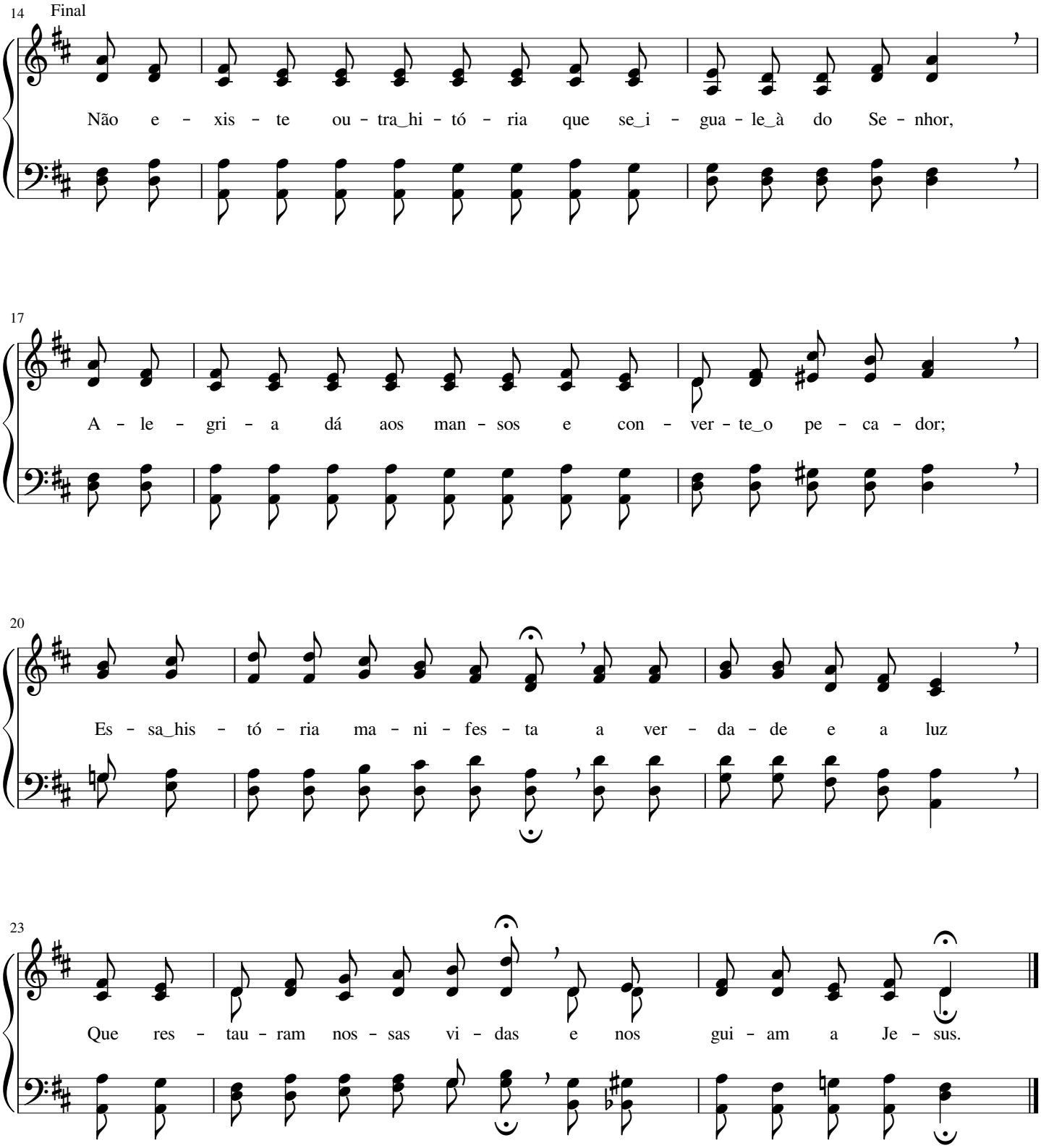
14
Final
Não e - xis - te ou - tra_hi - tó - ria que se_i - gua - le_à do Se - nhor,
17
A - le - gri - a dá aos man - sos e con - ver - te_o pe - ca - dor;
20
Es - sa_his - tó - ria ma - ni - fes - ta a ver - da - de e a luz
23
Que res - tau - ram nos - sas vi - das e nos gui - am a Je - sus.

Procuras tu ao Salvador?

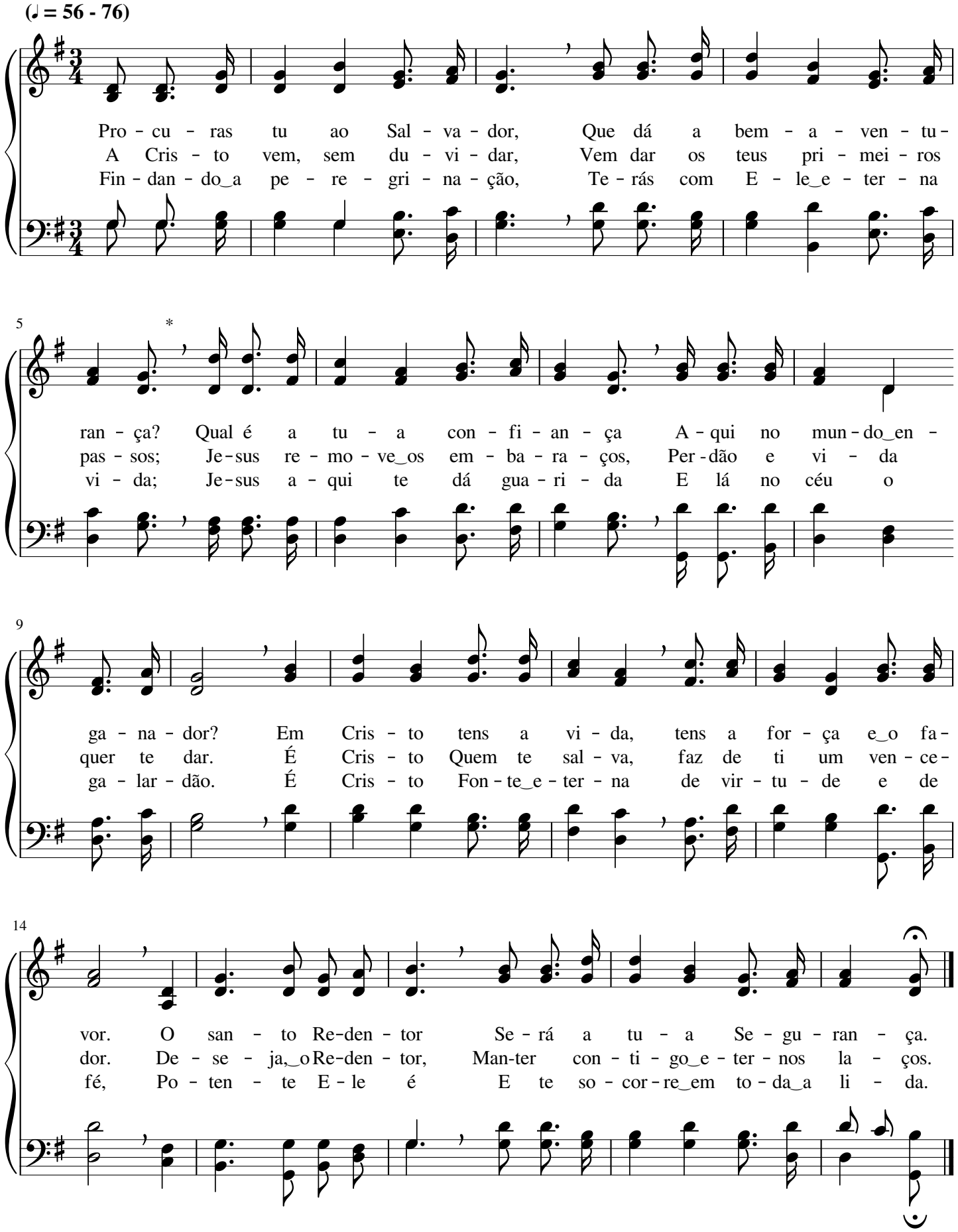

Salvação! Salvação!

William James Kirkpatrick

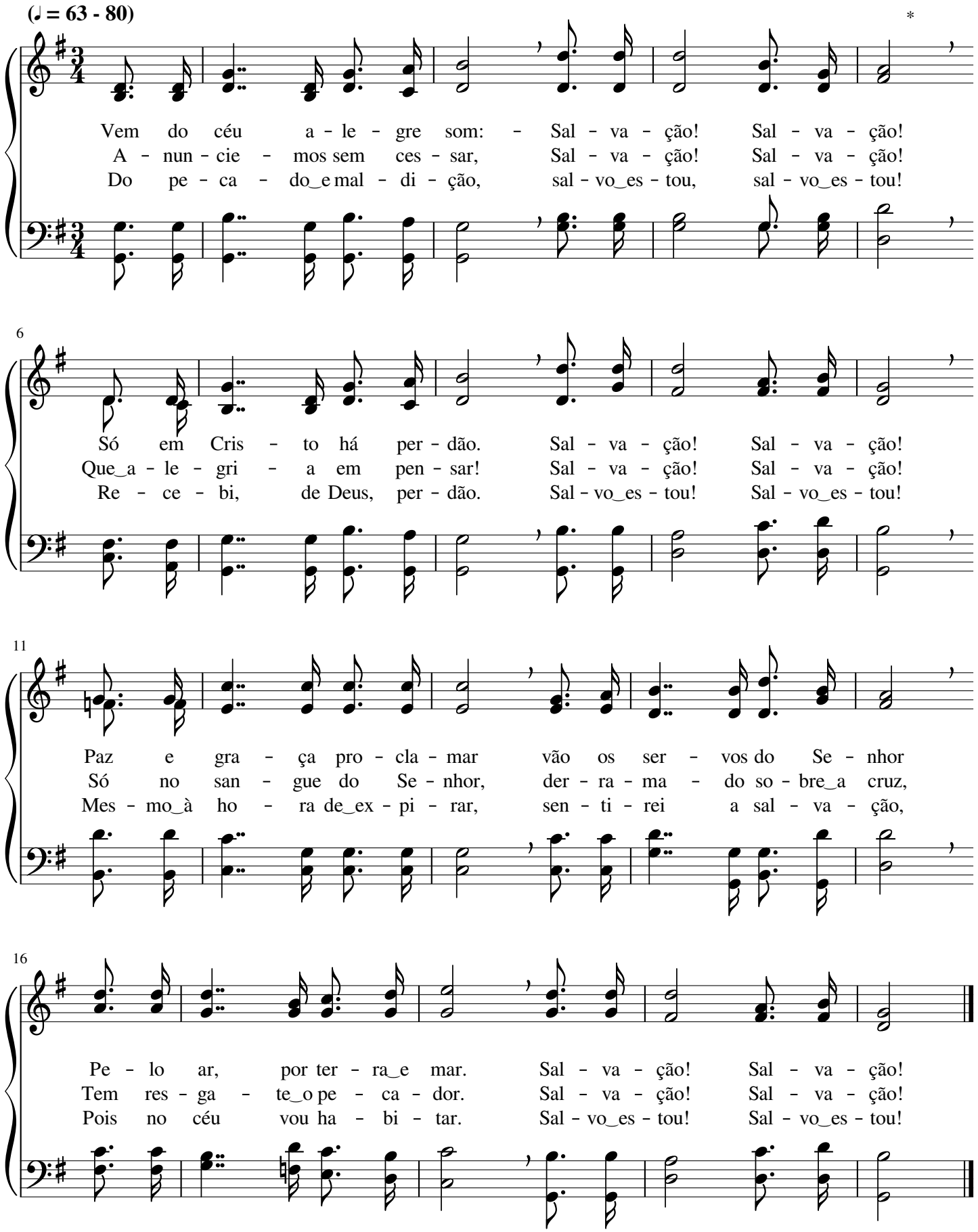

Eu vivia no pecado

Bentley Deforest Ackley

(♩ = 69 - 92)

*

Eu vi - vi - a no pe - ca - do, Sem a paz e sem a luz,
Foi Je - sus, por Deus, man - da - do, Sen - do_o Cris - to_e Sa - va - dor;
Deus me li - ber - tou da mor - te Por su - bli - me_e gran - de_a - mor;

6

Quan - do Deus, o Pai a - ma - do, Re - ve - lou - me_a gra - ça de Je - sus.
E, na cruz, vi - tu - pe - ra - do, Con - su - mou a o - bra de a - mor.
Oh! Que gran - di - o - sa sor - te Al - can - cei do meu bom Cri - a - dor!

11 Coro

Co - mo po - de-rei eu es - que - cer - me Da mer - cê do meu bom Cri - a - dor?!

16

Pois li - vrou - me do pe - ca - do Pe - lo Seu i - men - so_a - mor,

21

A ce - les - te paz a - go - ra sin - to Por Je - sus, o meu In - ter - ces - sor,

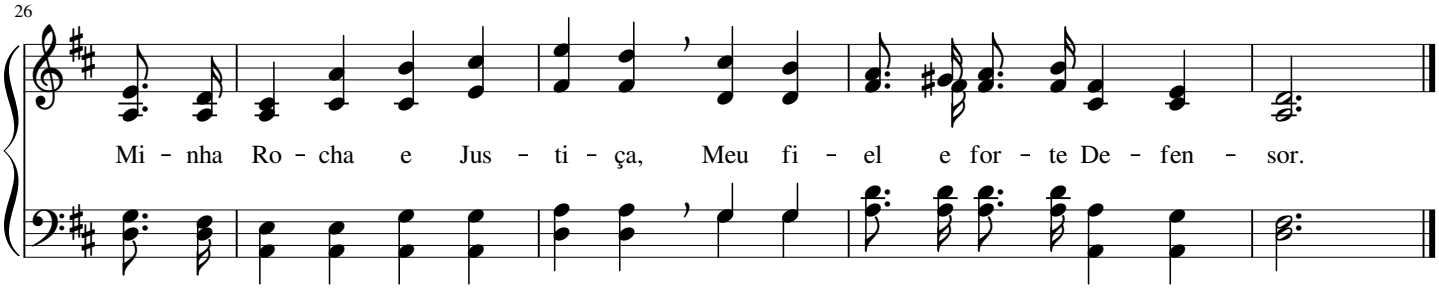

230

A Ti rendemos graças

(Encerramento)

Oliver Holden

(♩ = 69 - 84)

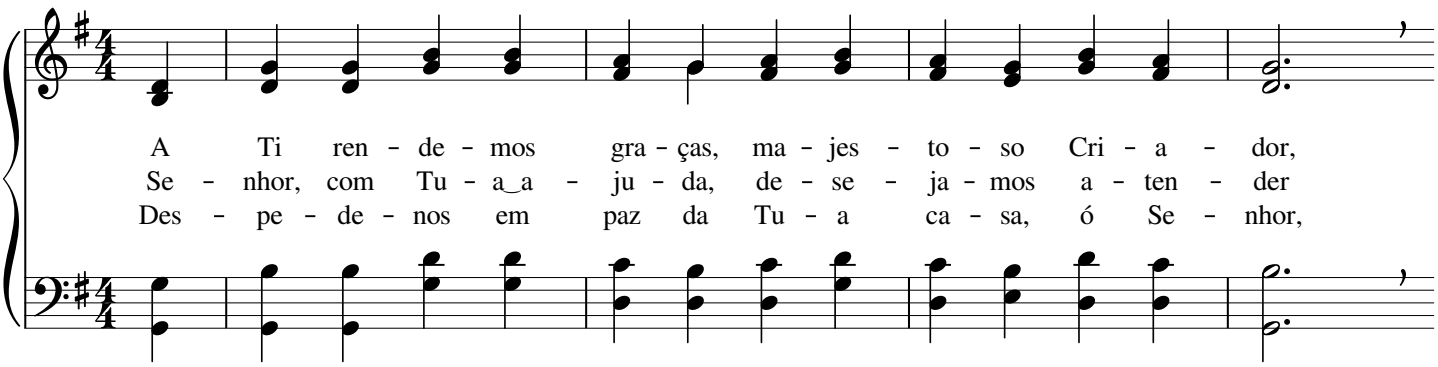

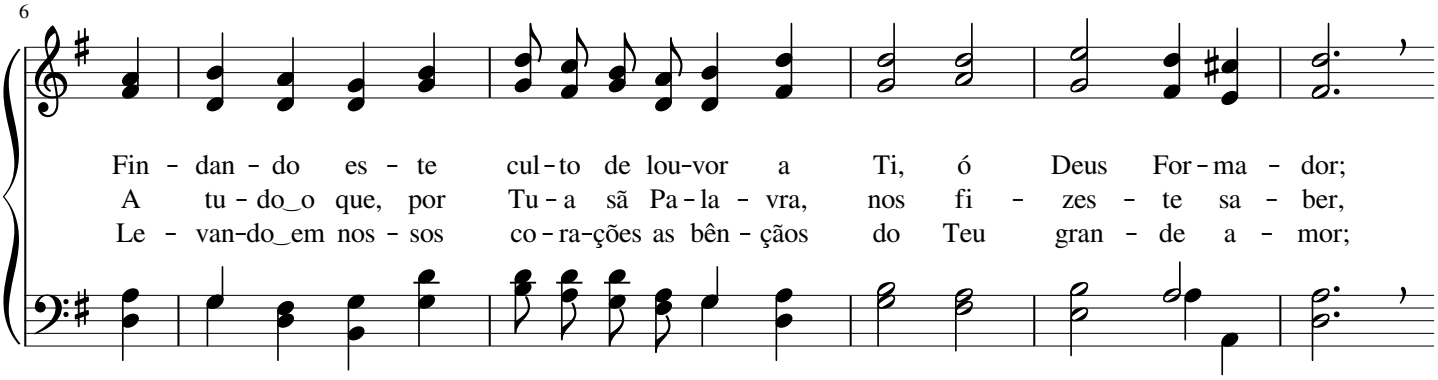

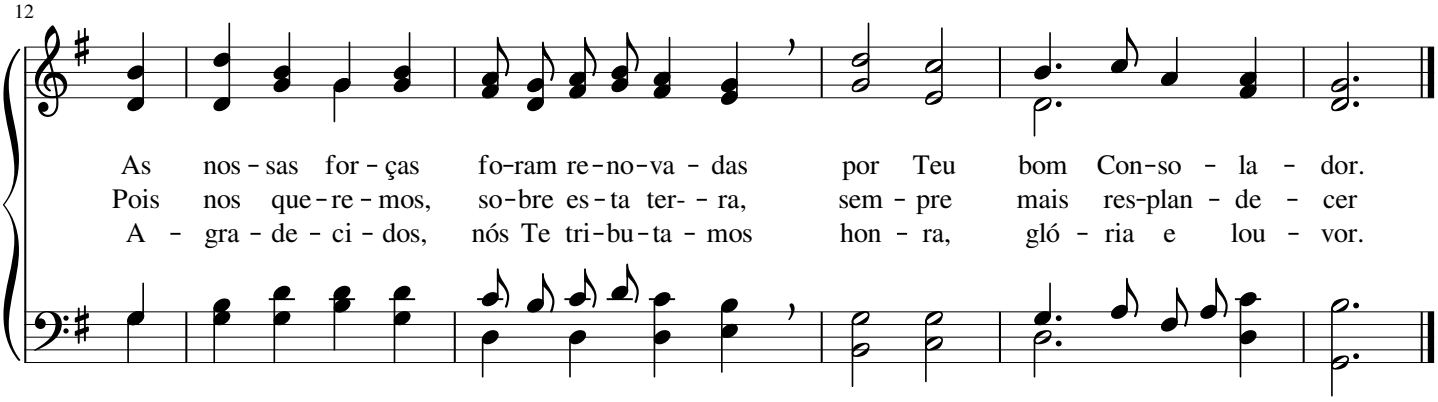

Provemos, irmãos, do amor do Senhor

Bentley DeForest Ackley

(♪ = 104 - 132)

Pro - ve - mos, ir - mãos, do a - mor do Se - nhor; Quem de - le pro - var lu - ta -
Na ho - ra da lu - ta, o nos - so Se - nhor Vi - rá a - ju - dar - nos por
O nos - so_i - ni - mi - go não nos ven - ce - rá, O bra - ço de Cris - to nos

5

*

rá com va - lor; Com for - ça di - vi - na pre - va - le - ce - rá; Por
Seu gran - de_a - mor; Fi - éis, con - fi - an - tes, mar - che - mos aos céus; Re -
au - xi - lia - rá; Te - re - mos vi - tó - ria se, de co - ra - ção, Fi -

8

Coro

Cris - to Je - sus, tri - un - fan - te se - rá.
ju - bi - la - re - mos ao ver nos - so Deus. Que gran - de a - mor, a - le
car - mos u - ni - dos ao bom Guar - di - ão.

12

lui - a!, Pro - va - mos em Cris - to Je - sus! A - mor sem i - gual, a -

16

mor di - vi - nal, A - mor que ao céu nos con - duz.

Seguro estou...

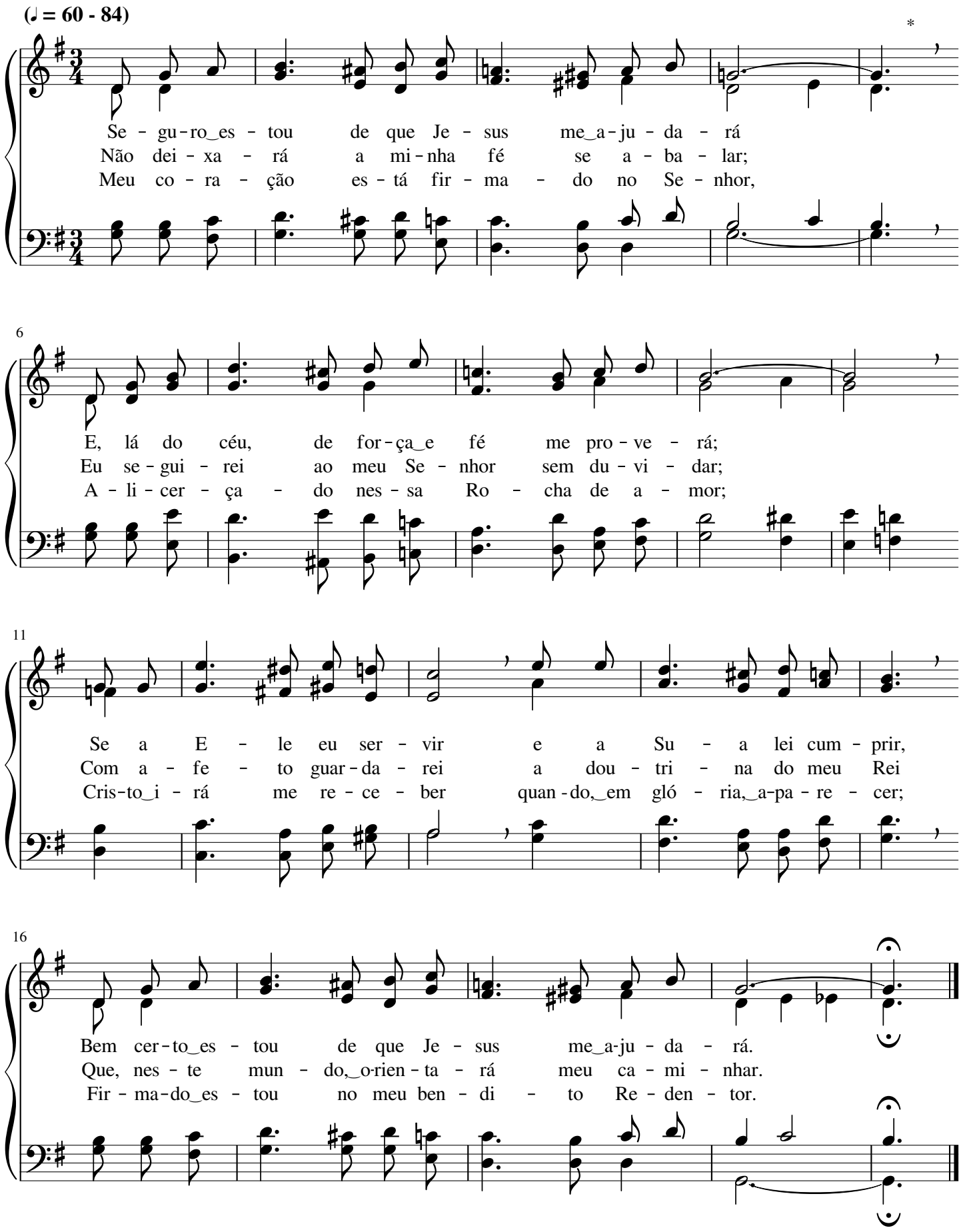

Avante, santos e fiéis de Deus

Leila Naylor Morris

(♩ = 69 - 84)

A - van - te, san - tos e fi - éis de Deus, A - té o fim, a - té ven -
A - van - te com ce - les - ti - al va - lor; Os dons de Deus não fal - ta -
Com fé em Deus e no Se - nhor Je - sus, Si - nais dos céus i - re - mos

5

cer, Pois E - le_as for - ças man - da - rá dos céus; É
rão; Em nós se ma - ni - fes - ta - rá_o Se - nhor Du -
ver; To - man - do ca - da di - a_a nos - sa cruz, Si -

8

Coro

sem li - mi - te_o Seu po - der.
ran - te_a pe - re - gri - na - ção. Va - mos mar - char por fé, va-mos se
ga - mos Quem nos faz ven - cer.

12

guir Je - sus, Pois à fren - te E - le_es - tá e à

14

gló - ria nos con - duz; Jun - to a Deus, nos céus, o ga - lar -

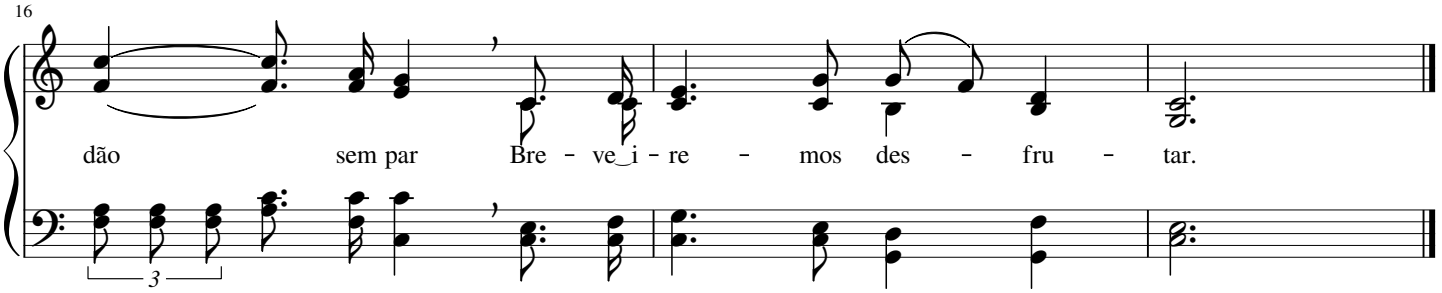

234 O meu ser entrego a Cristo

Winfield Scott Weeden

(♩ = 66 - 80)

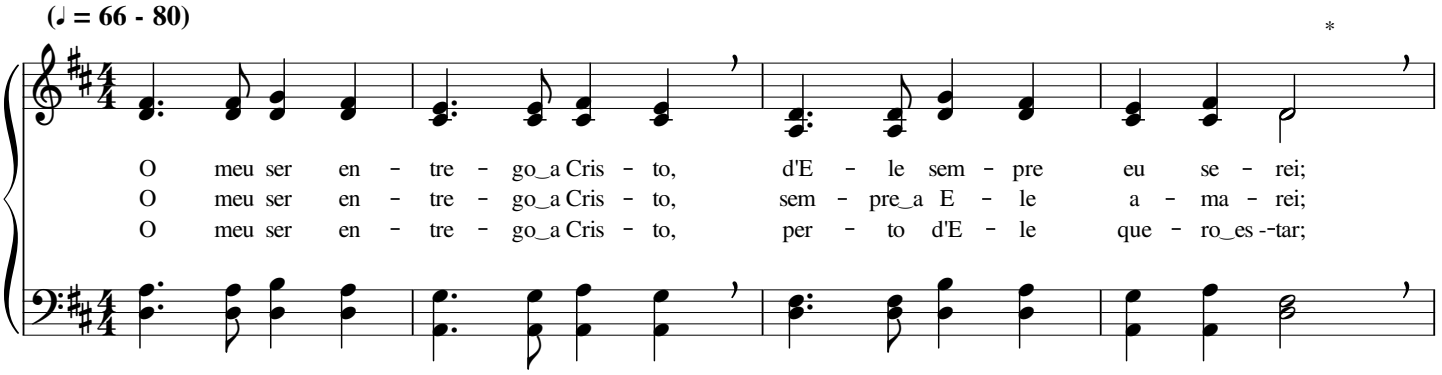

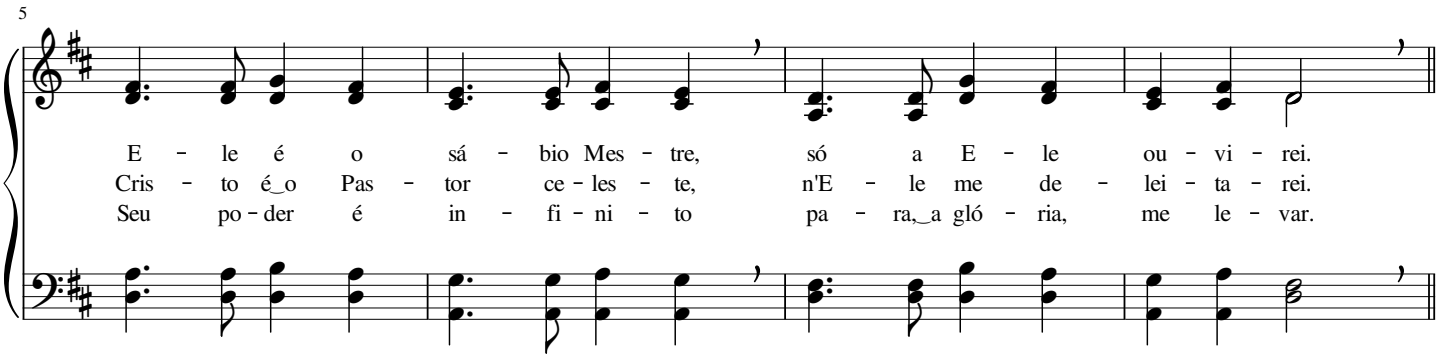

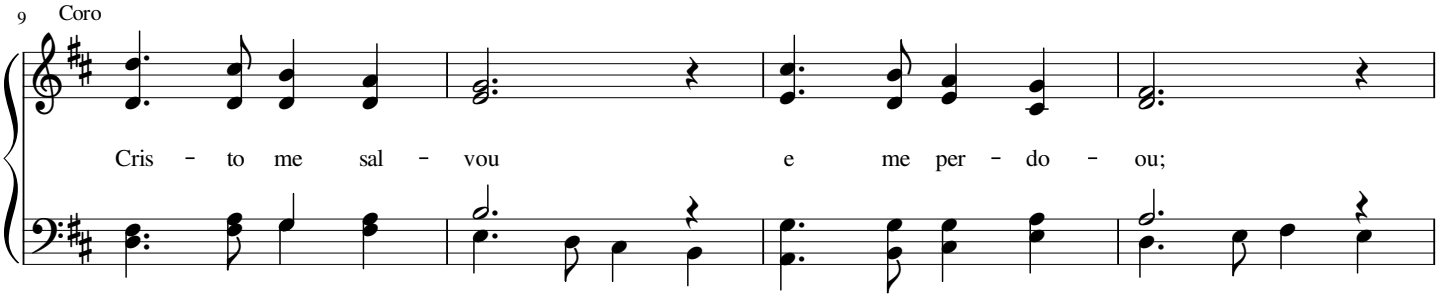

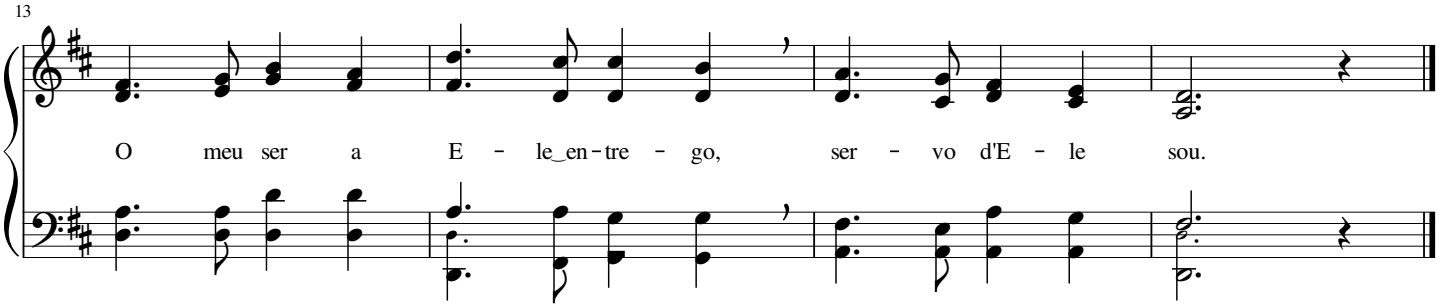

Um amor imenso

Franz Josef Haydn

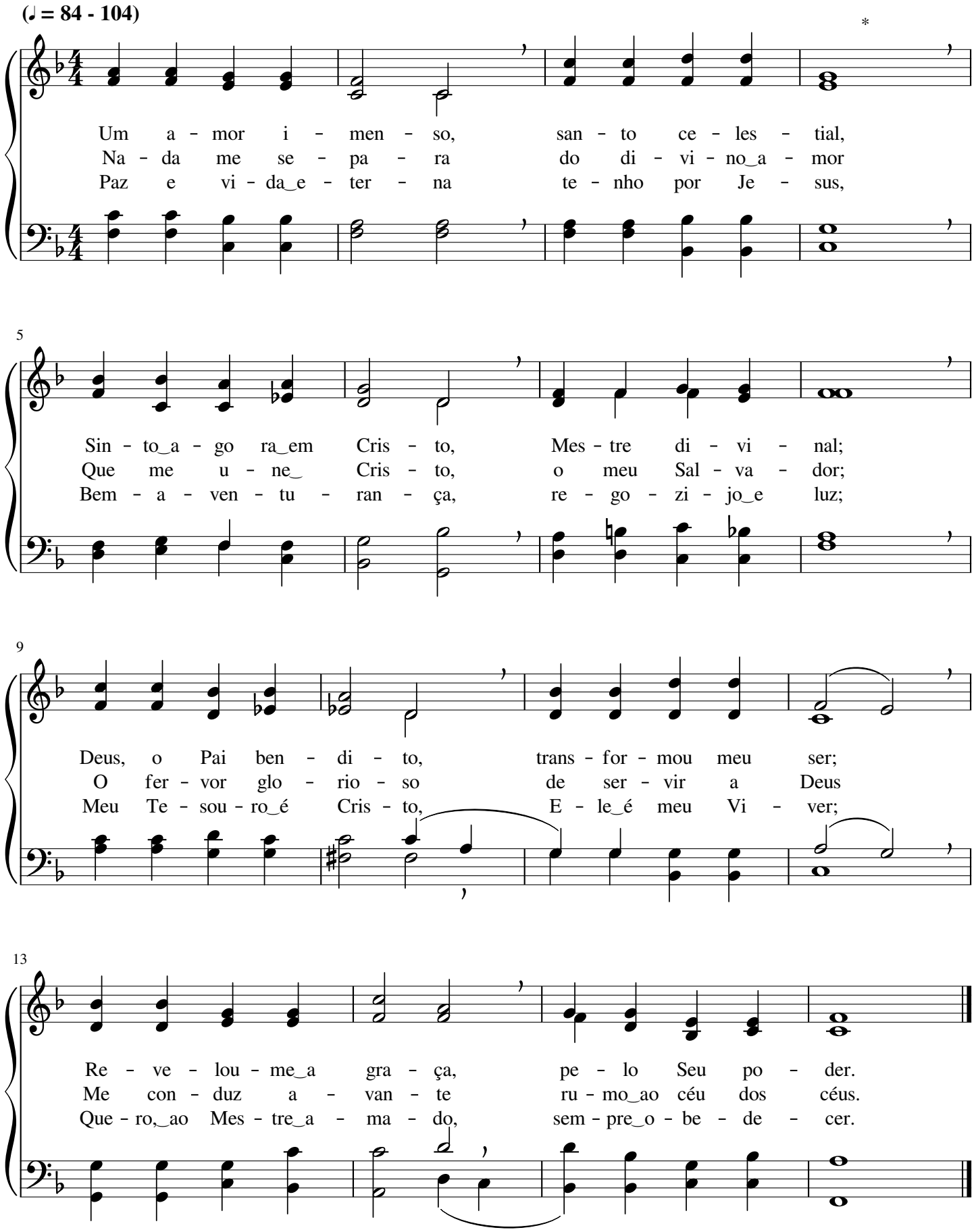

Há um lugar de eterna paz

Flora Hamilton Cassel

(♩ = 63 - 76)

Os san - tos do Se-nhor em ter - ra_es - tra - nha_es - tão, Ca - mi - nham
Quem po - de ex - pri-mir, quem po - de ex - pli - car A gló - ria
Man - da - do é, dos céus, que_o ho - mem pe - ca - dor A - cei - te_a_e -

4

com fer-vor, em pe - re - gri - na-ção; * Es - tão bus - can - do_o lar de es - plen -
do por-vir, que_o jus - to vai her-dar? Cer - te - za des - te bem, por fé, a -
ter - na lei de Deus, o Cri - a - dor; Jus - ti - fi ca - do,_en-tão te - rá o

7

Coro

dor sem par, São co - her - dei-ros de Je - sus.
go - ra têm Os res - ga - ta - dos de Je - sus. Há um lu - gar
ga - lar-dão Com os que cre-ram em Je - sus.

12

de_e - ter - na paz E de con - so - la - ção ve - raz; Quem se_en-tre -

16

gar a Deus, quem crer no Sal - va-dor, I - rá mo - rar no lar de_a - mor.

Deus é por mim

(♩ = 100 - 126)

Deus é por mim, na - da de - vo te - mer; Por - que hei de du - vi -
Na - da no mun - do ja - mais po - de - rá Pri - var - me do Seu a -
Pa - ra_os-fi - éis nã há con - de - na - ção, Je - sus é seu De - fen -

4

dar? E - le em tu - do me po - de va - ler, Só
mor; é es-se_a - mor que me con - du - zi - rá Ao
sor; So - bre a mor - te_e - les tri - un - fa - rão Na

7

Coro

n'E - le vou con - fi - ar.
rei - no do Cri - a - dor. Do mu - do
vol - ta do seu Se - nhor.

10

já se - pa-ra - do_es - tou, Foi Je - sus Quem me se - pa - rou;

14

Com Seu san - gue pre - cio - so me res - ga - tou.

Teu servo ouve; fala, Senhor

Albert Simpson Reitz

(♪ = 108 - 132)

Pa - ra ou - vir - Te, ó Cri - a - dor, Me a - pre - sen - to
Ao meu de - se - jo re - nun - cia - rei Pa - ra ser - vir - Te
Ser - ve - Te des - te meu fra - co ser Co-mo_ins-tru - men - to

5

dian - te de Ti; Tu - a Pa - la - vra man-da, Se - nhor; Pa - ra ou -
e Te_a-gra - dar; E os pre - cei - tos da Tu - a lei Que-ro, con -
ao Teu lou - vor; E, Te ser - vin - do, que - ro di - zer: "Ser-vo i -

9

1.2. 3. Final

vi - La, eis-me a - aqui.
ten - te, e - xe - cu - tar. Teu ser - vo ou - ve; Fa - la, Se
nú - til sou, ó Se - nhor."

14

nhor, O que re - que - res de mim, ó Deus? A voz di -

17

vi - na, que vem dos céus, Teu ser - vo ou - ve; fa - la, Se - nhor.

Eis que a noite é passada

Leila Naylor Morris

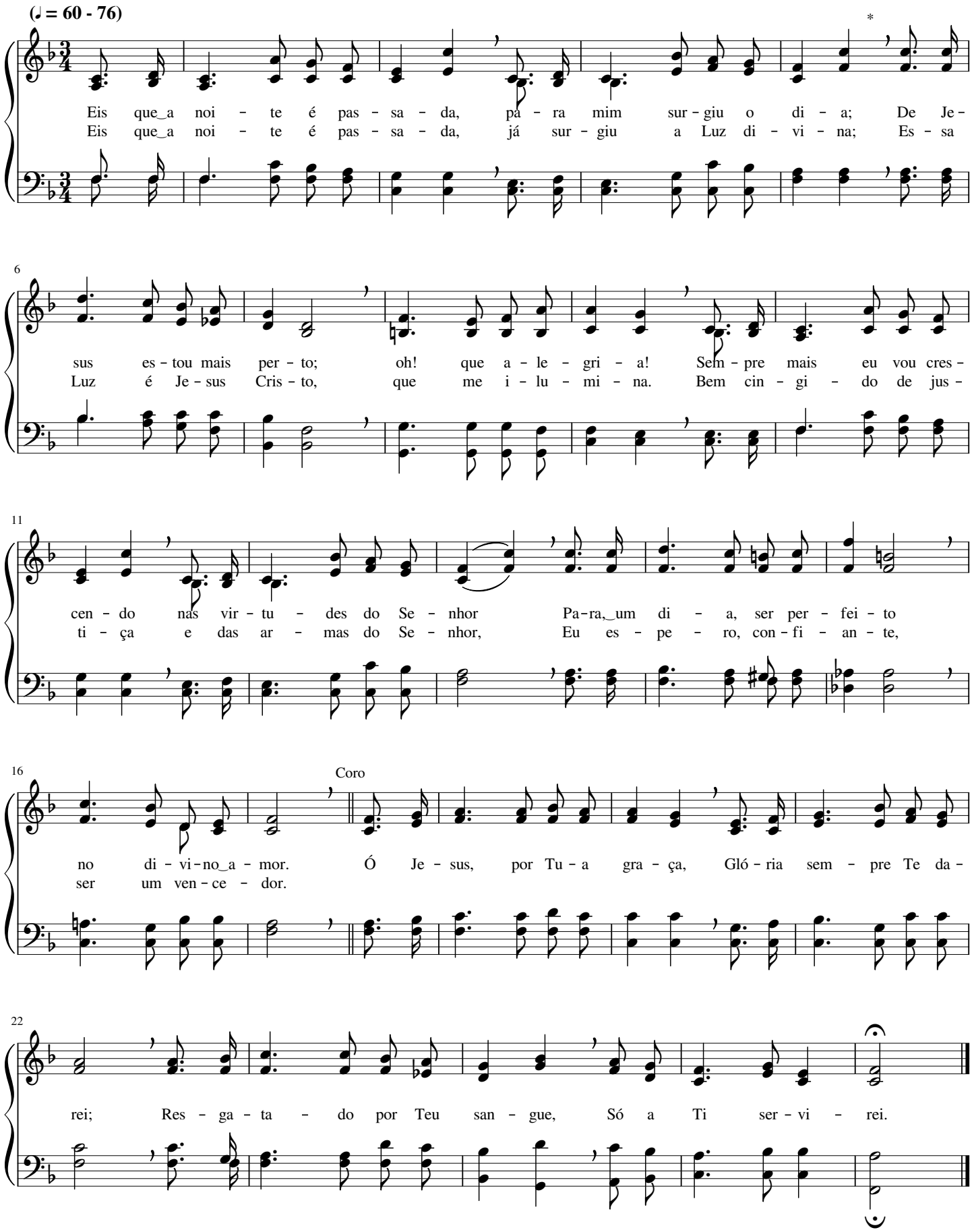

Não me cansarei de cantar

Peter Philip Bilhorn

(♪ = 112 - 132)

Não me can-sa-rei de can-tar Lou-vo-res ao
De quan-do Je-sus me cha-mou, Não ces-so de
A san-ta pre-sen-ça de Deus, Meu cá-li-ce

5

meu Cri-a-dor; A paz que me faz e-xul-tar
dar-Lhe lou-vor; Foi E-le Quem me res-ga-tou,
faz trans-bor-dar; Te-rei re-go-zi-jo nos céus,

9

Coro

É fru-to do Seu a-mor.
Ben-di-to é Cris-to, o Se-nhor! Gló-ria, gló-ria
Glo-rio-so, e-ter-no, sem par.

14

dou a Je-sus com fer-vor; Por E-le se-

17

rei ven-ce-dor; Oh! Gló-ria ao meu Re-den-tor!

A Justiça divina

Charles Hutchinson Gabriel

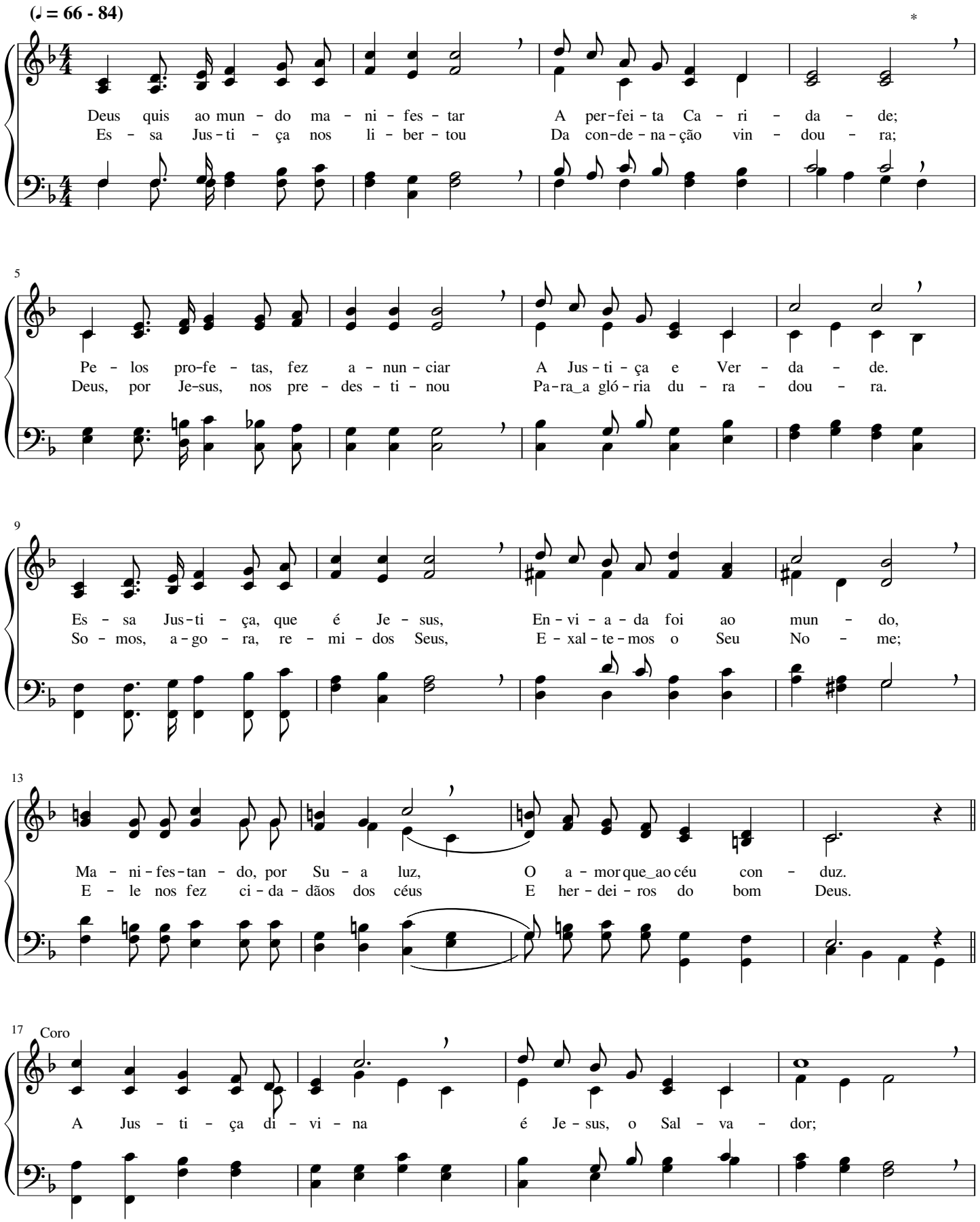

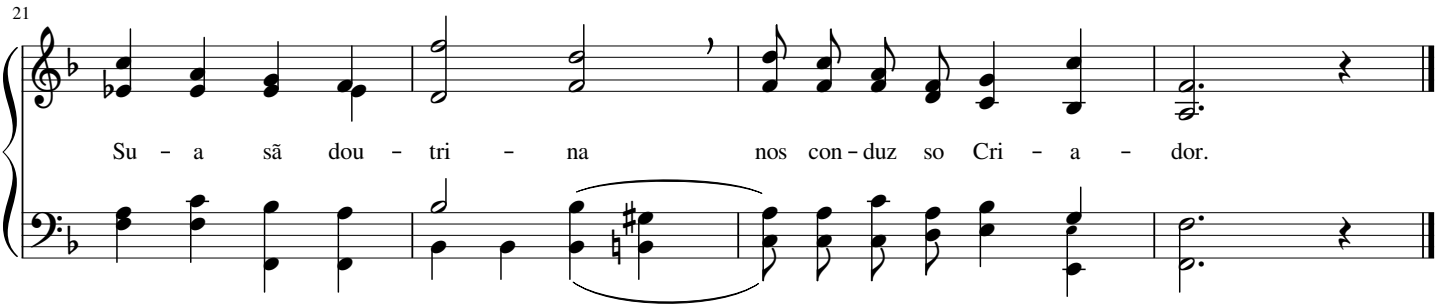

242 Profundo é o saber de Deus, Criador

Johann Michael Haydn

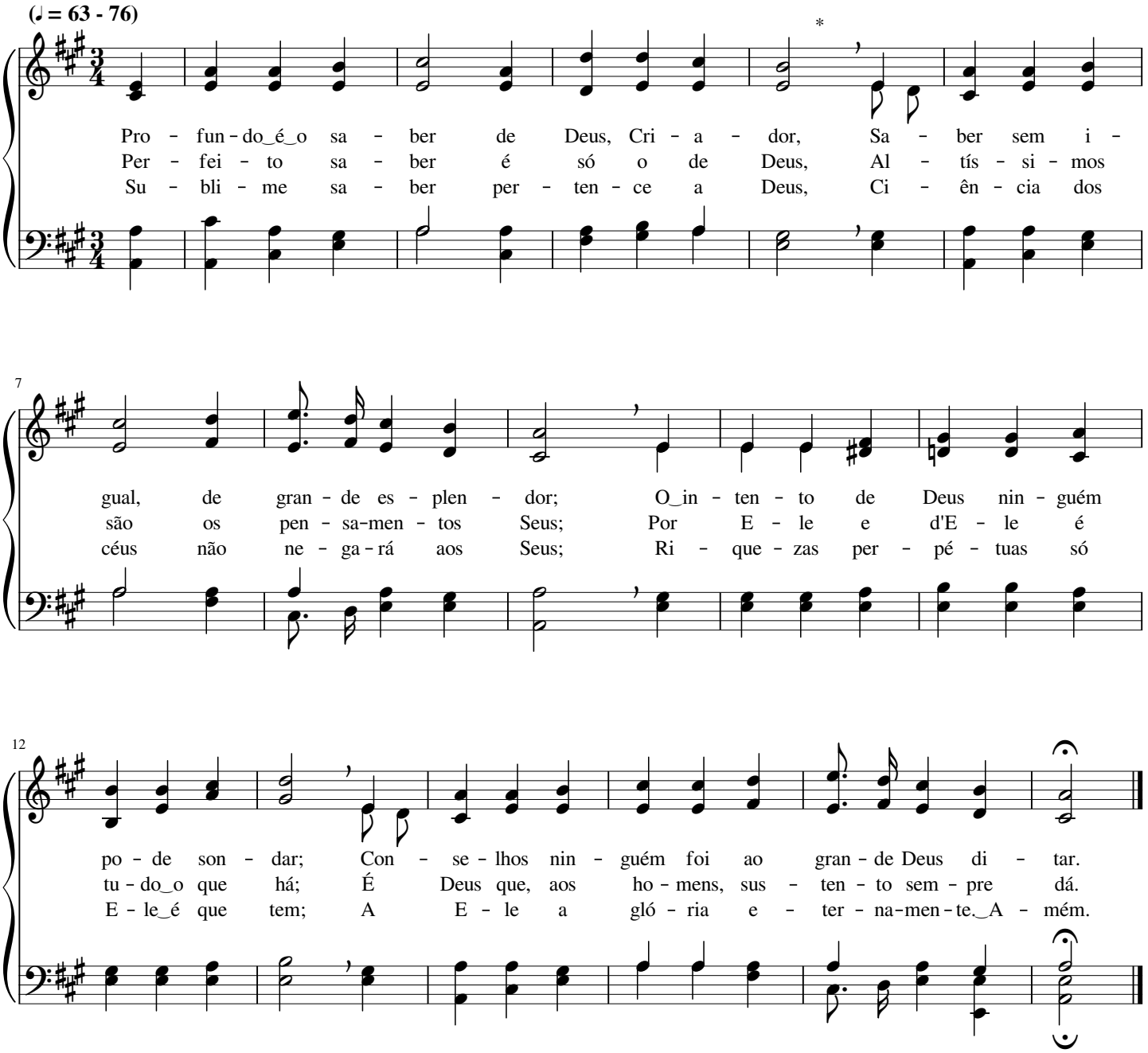

É Jesus o nosso Intercessor

Charles Hutchinson Gabriel

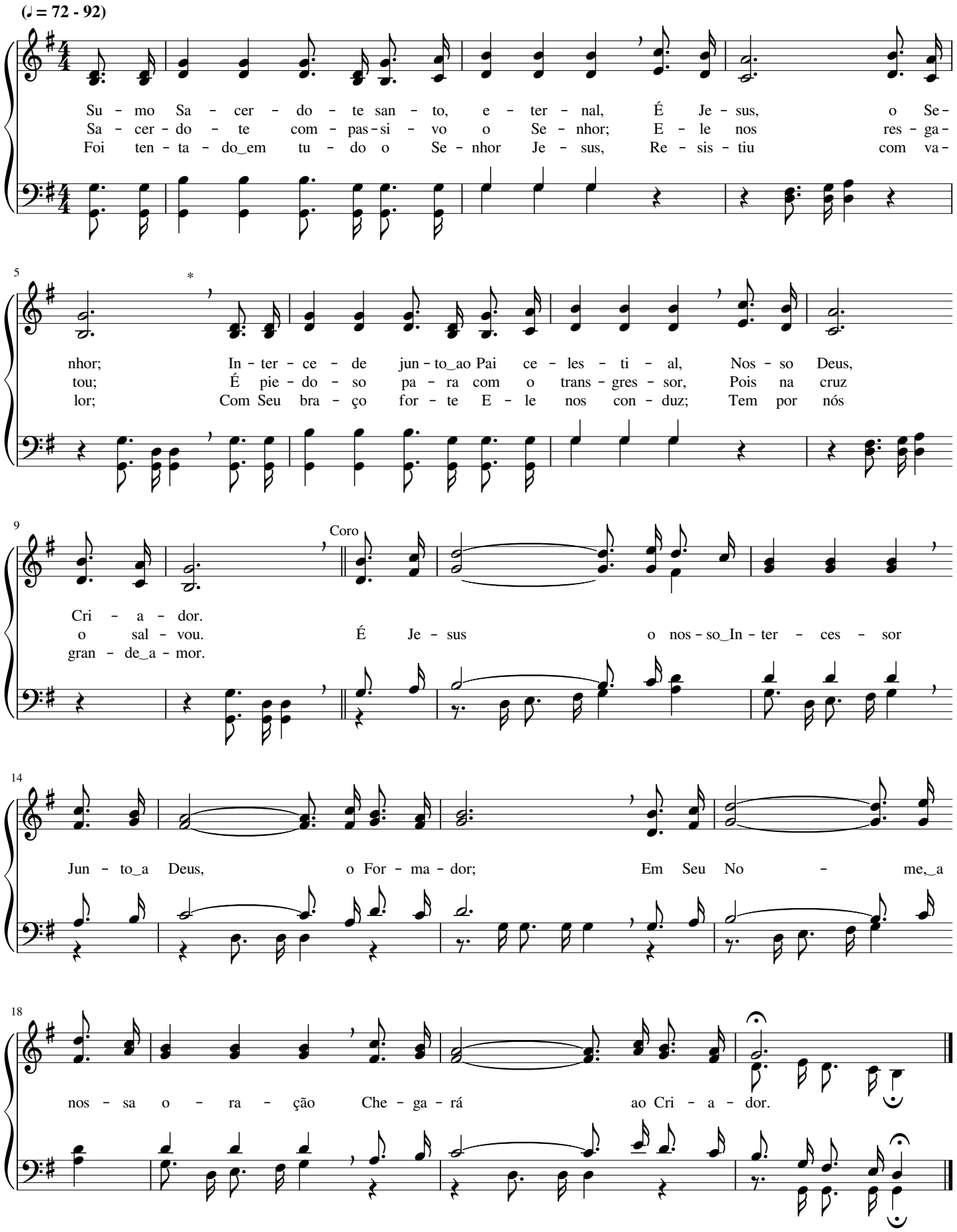

Cristo intercede por ti

James Milton black

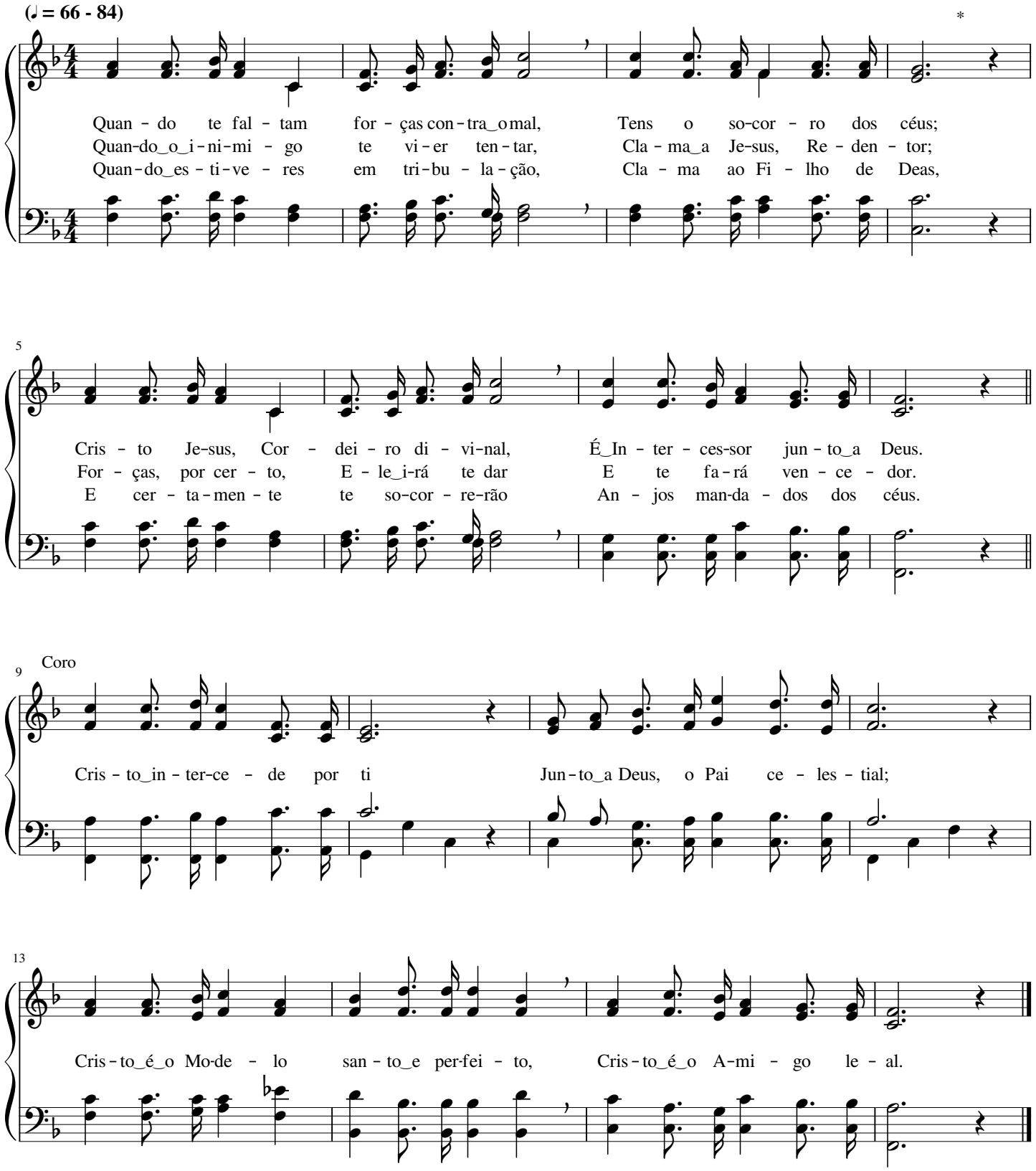

Não pode entender o mundo

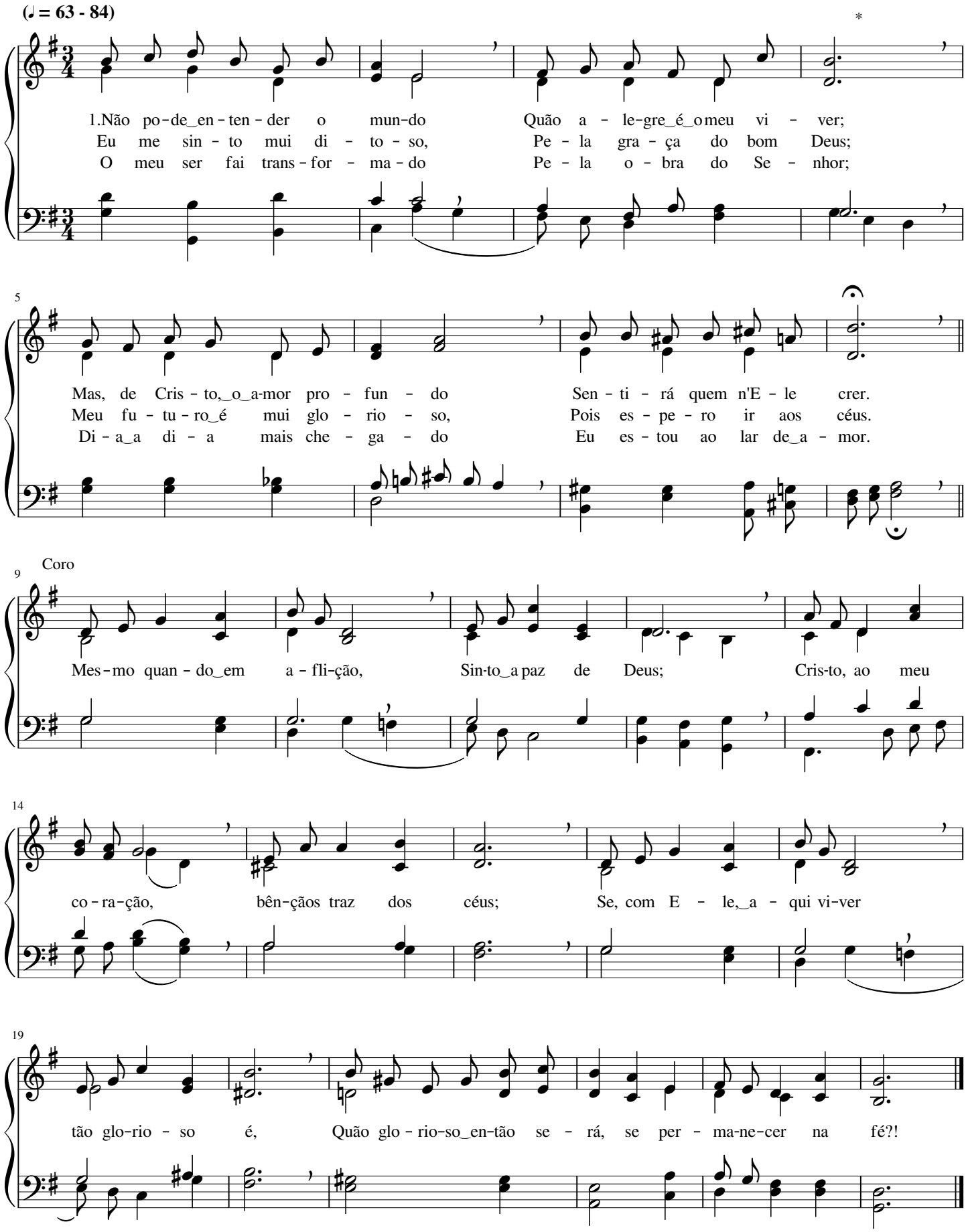

Irmãos, já resgatados

Henry Lake Gilmour

(♪ = 116 - 132)

*

Ir - mãos, já res - ga - ta - dos no san - gue de Je - sus,
Com to - do_o po - vo_e - lei - to ser - vi - mos ao Se - nhor;
No nú - me - ro dos san - tos es - ta - mos, por Je sus,

6

A - go - ra_i - lu - mi - na - dos, mos - tre - mos Su - a luz;
Her - dei - ros nos tem fei - to do rei - no de_es - plen - dor,
E, com ves - ti - dos bran - cos, hon - ra - mos Su - a luz;

11

Do mun - do, se - pa - ra - dos, o Mes - tre nos con - duz.
E - ter - no e per - fei - to, um rei - no de a - mor.
Co - ber - tos com Seu man - to, o mal não nos se - duz.

16 Coro

Res - ga - ta - dos fo - mos, Per - do - a - dos so - mos;

20

Sal - vos nós se - re - mos, Sen - do_a Deas fi - éis.

Se fores tentado

Horatio Richmond Palmer

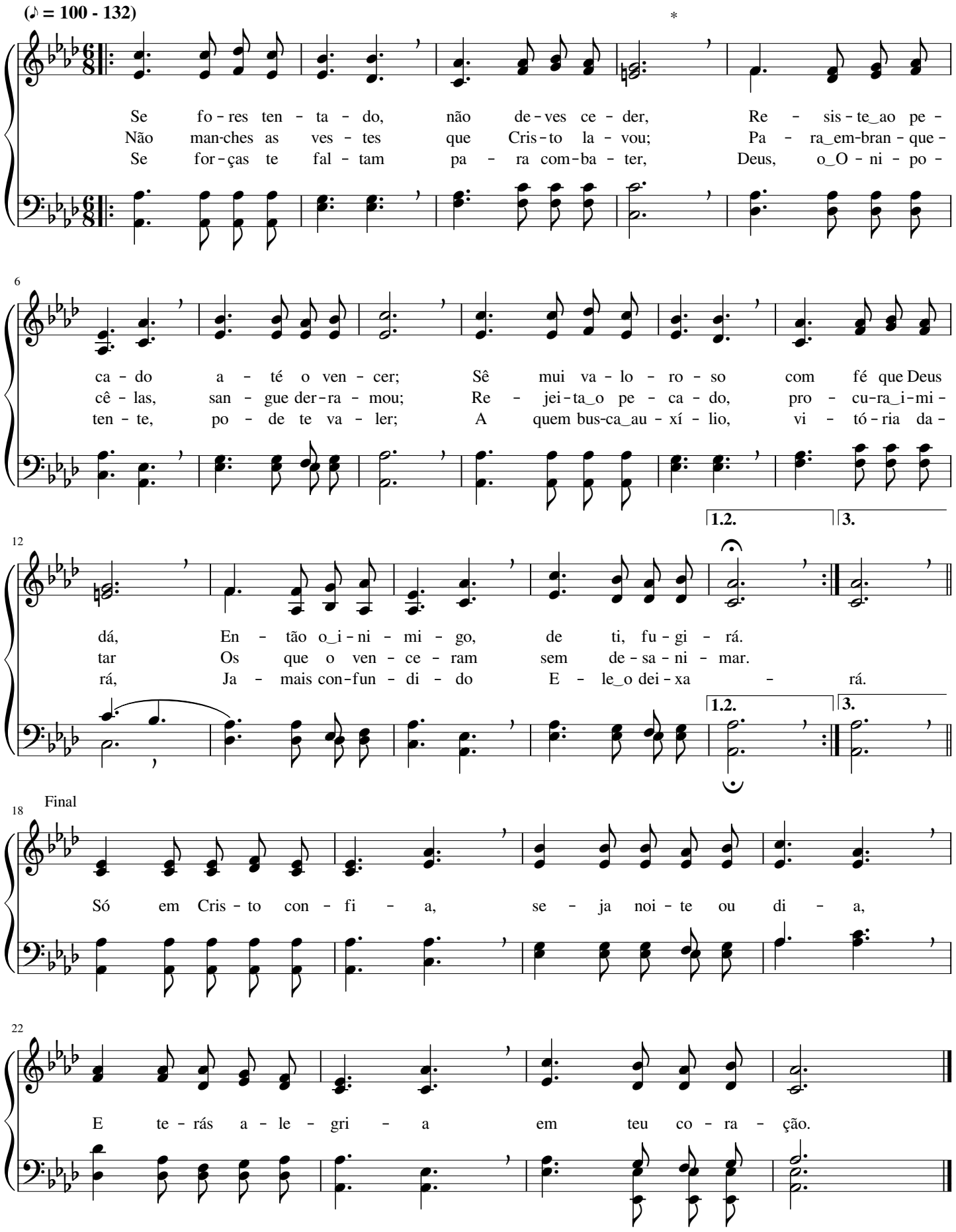

Glória! Aleluia! Sinto Jesus

Phoebe Palmer Knapp

(♪ = 112 - 138)

Gló-ria!_A-le - lui - a! Sin - to Je - sus, E - le me gui - a na
Gló-ria!_A-le - lui - a! San-to_é_o Se - nhor, Três ve - zes San - to e
Gló-ria!_A-le - lui - a! A - mo_ao Se - nhor; Que - ro ser - vi - Lo com

5 *

sen - da de luz; Seu for - te bra - ço me sus - te - rá,
ri - co_em a - mor; Vi - vo se - gu - ro em Seu po - der,
to - do_o fer - vor; Em Su - a gló - ria eu en - tra - rei

9 Coro

De to - do_o mal me de - fen - de - rá.
E es - te mun - do pos - so ven - cer. Gló-ria!_A-le - lui a! Con-tem-pla
E, jun-to_aos san - tos, ha - bi - ta - rei..

14

rei Fa - ce a fa - ce o meu Se nhor, E_en-tão i - gual

18

a E - le se - rei No Seu glo - rio - so lar de_es-plen - dor.

A Caridade

Frederick Augustus Fillmore

(♩ = 66 - 84)

Es - pe - ran - ça_e fé sus - têm nos - sa vi - da no Se - nhor, Na fir -
Se fa - lar - mos, ó ir - mãos, a lin - gua - gem ce - les - tial E_a dos
Pa - ra_os san - tos do Se - nhor, é vir - tu - de sem i - gual A_ex - ce -

4

me - za_e san - ti - da - de; Es - ses dons que vêm dos céus le - va - rão ao
ho - mens, em ver - da - de, Is - so não nos le - va - rá à ci - da - de
len - te Ca - ri - da - de; Re - ves - ti - dos des - se bem, ven - ce - re - mos

8

Coro

Cri - a - dor Os que_an - da - rem na di - vi - na Ca - ri - da - de.
e - ter - nal, Se em nós não es - ti - ver a Ca - ri - da - de. A Ca - ri - da-
to - do_o mal E ve - re - mos Deus, o Pai da_e - ter - ni - da - de.

13

de_é a per - fei-ção Que per - ma - ne-ce_e-ter - na - men - te; O fi - el a Deus,

18

que em si a pos - su - ir, re - ce - be - rá Ga - lar - dão ex - ce - len - te.

Com meu Redentor viverei nos céus

Charles Hutchinson Gabriel

(𝅗𝅥 = 60 - 76)

No di-a_em que Je - sus vi - er Pa - ra, des - te mun - do me
E - co - a - rá dos al - tos céus O Som da trom - be - ta do_e-
Vou com Je - sus me en - con trar; Gran - de há de ser o meu

5

re - co - lher, Em Su - a paz des - can - sa - rei E a
ter - no Deus; E, do meu so - no,_a - cor - da - rei Pa - ra
ju - bi - lar, Pois trans - for - ma - do eu se - rei Na a -

8

Coro

Su - a vol - ta a guar - da - rei.
en - con - trar o glo - rio - so Rei. Com meu Re - den - tor
pa - ri - ção do ex - cel - so Rei.

12

vi - ve - rei nos céus Jun - to_ao Cri - a - dor, o e - ter - no Deus; Por di -

16

no a - mor, eu des - fru - ta - rei Da e - ter - na_he - ran - ça com Cris - to,_o Rei.

Firme nas mãos de Cristo

William Howard Doane

(♩ = 72 - 92)

Fir - me nas mãos de Cris - to, fir - me no Sal - va - dor,
Fir - me nas mãos de Cris - to, em paz mi-nh'al ma_es - tá;
Fir - me nas mãos de Cris - to, que pa - de-ceu por mim,

5

Mi - nh'al - ma já se_en - con - tra a - bri - ga-da_em Seu a - mor.
So - bre o i - ni - mi - go, pe - la fé, tri - un - fa - rá.
Si - go, por fé, Seus pas - sos, gló - ria eu te - rei ao fim;

9

Sin - to a voz di - vi - na de Cris - to,_o Rei da gló - ria;
For - te se-rei na lu - ta, na dor e na tor - men - ta,
Es - pe - ro com pa - ciên - cia, pois não é tem - po_a - in - da;

13

1.2. 3.

Em to - das as ba - ta - lhas, al - can - ça-rei vi - tó - ria.
Pros - si - go_a van - te,_em - gló - ria, pois Cris - to me sus - ten - ta.
Bre - ve ve - rei, nas nu- - vens, Cris - to, em Su - a ..... vin - da.

1.2. 3.

18 Final

Fir - me nas mãos de Cris - to, fir - me no Sal - va - dor,

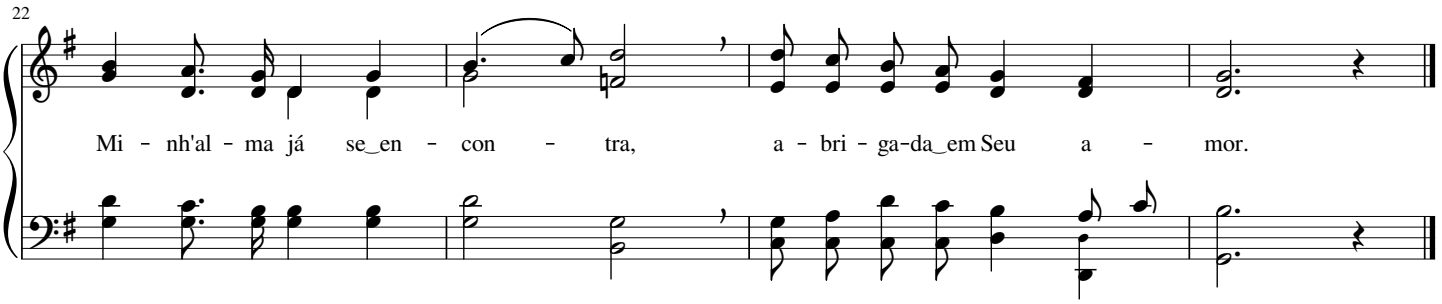

252 Exaltação ao Deus Onipotente!

Jakob Ludwig Felix Mendelssohn-Bartholdy

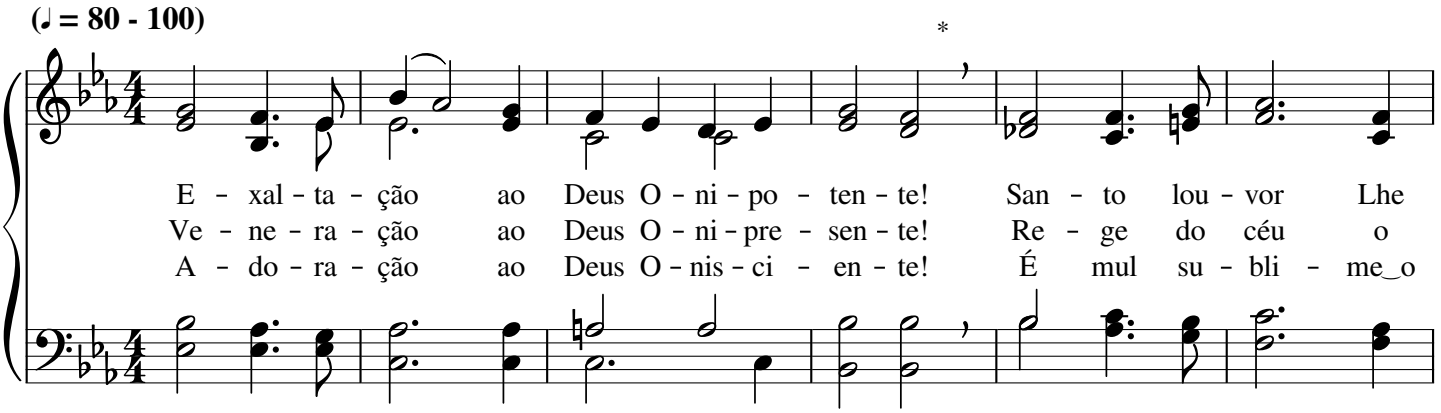

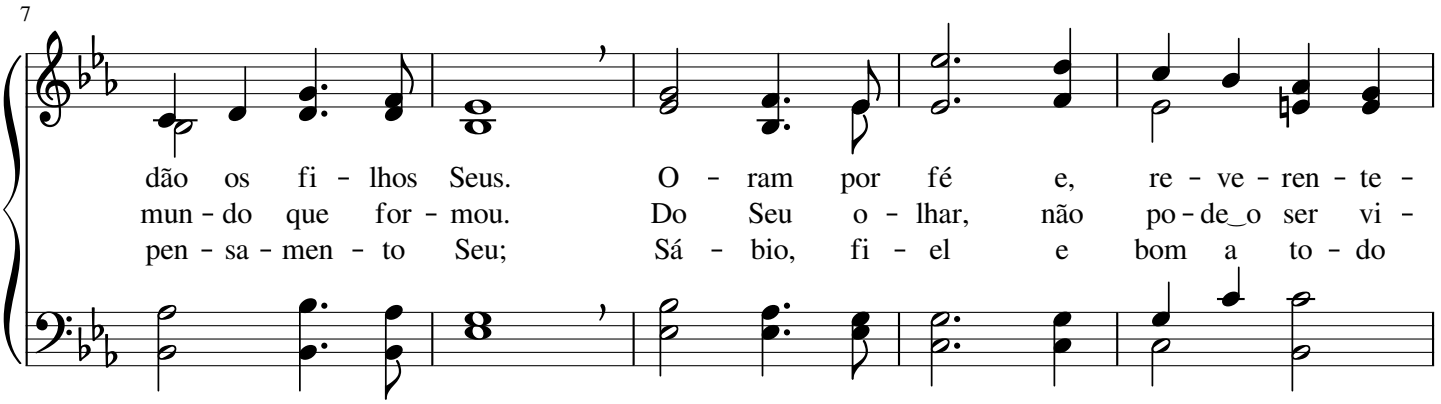

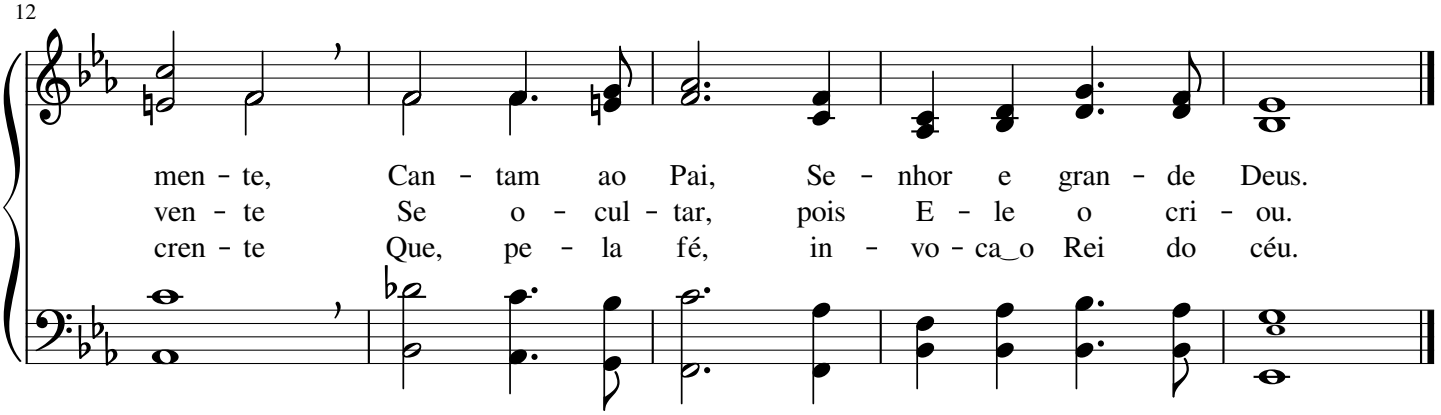

Foi alegre, ditoso o dia

Albert Simpson Reitz

(♩ = 72 - 84)

Eu es - ta - va mor - to no pe - ca - do, Mas Je - sus, Com Su - a
Eu não ser - vi - rei à_i - ni - qui - da - de, Pois re - te - nho_em mim a
Com e - ter - na bem - a - ven - tu - ran - ça, Os Seus san - tos, o Se -

5

voz, me des - per - tou; E - ra, pe - lo mal, es - cra - vi - za - do
fé no Sal - va - dor; En - tra - rei na ce - les - tial ci - da - de
nhor co - ro - a - rá; Eu pros - si - go com a es - pe - ran - ça

8

Coro

E a - go - ra li - ber - to_es - tou.
Pa - ra_es - tar com o meu Se - nhor. Foi a - le - gre, di - to - so_o
Da vi - tó - ria, que per - to_es - tá.

13

di - a Em que Cris - to, o Ver - da - dei - ro, Trou xe_a luz di - vi - na

17

ao meu co - ra - ção E ves - tiu - me de jus - ti - ça_e sal - va - ção; Gran - de

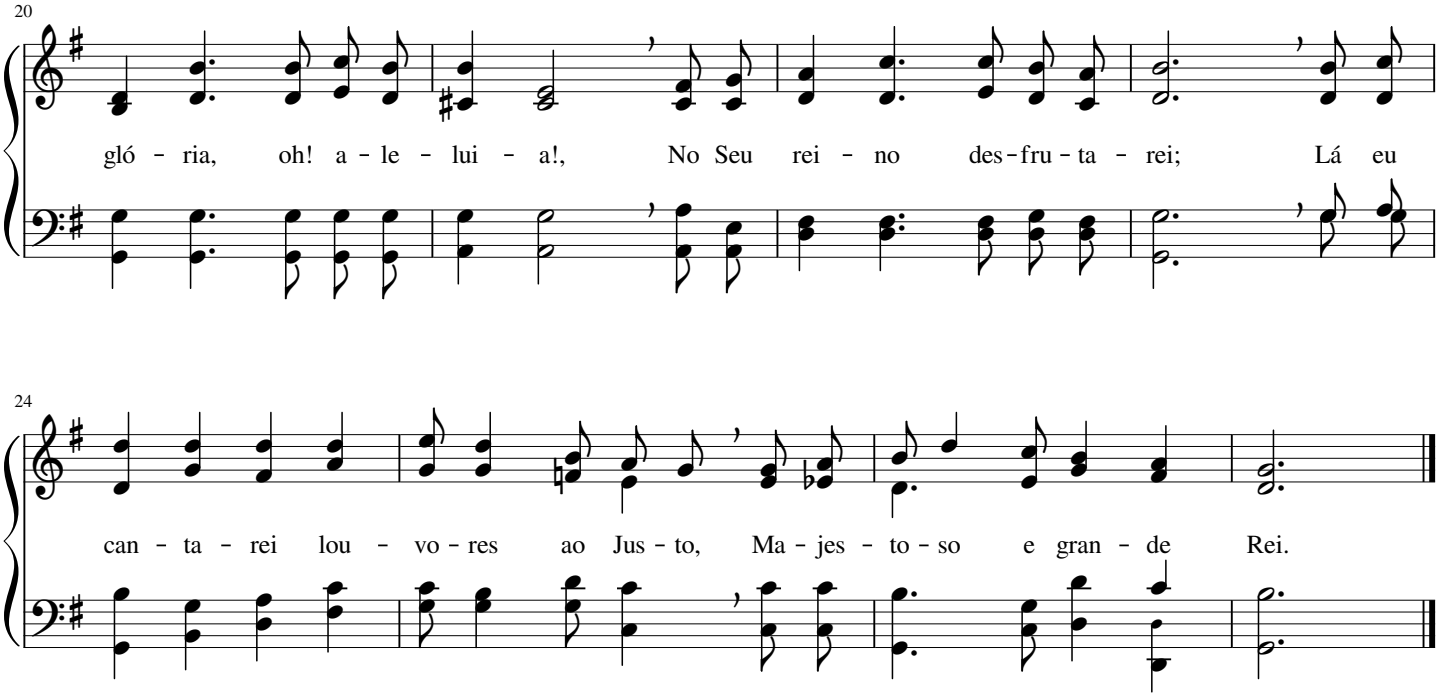

254 De Jesus a graça divina

Ludwig van Betthoven

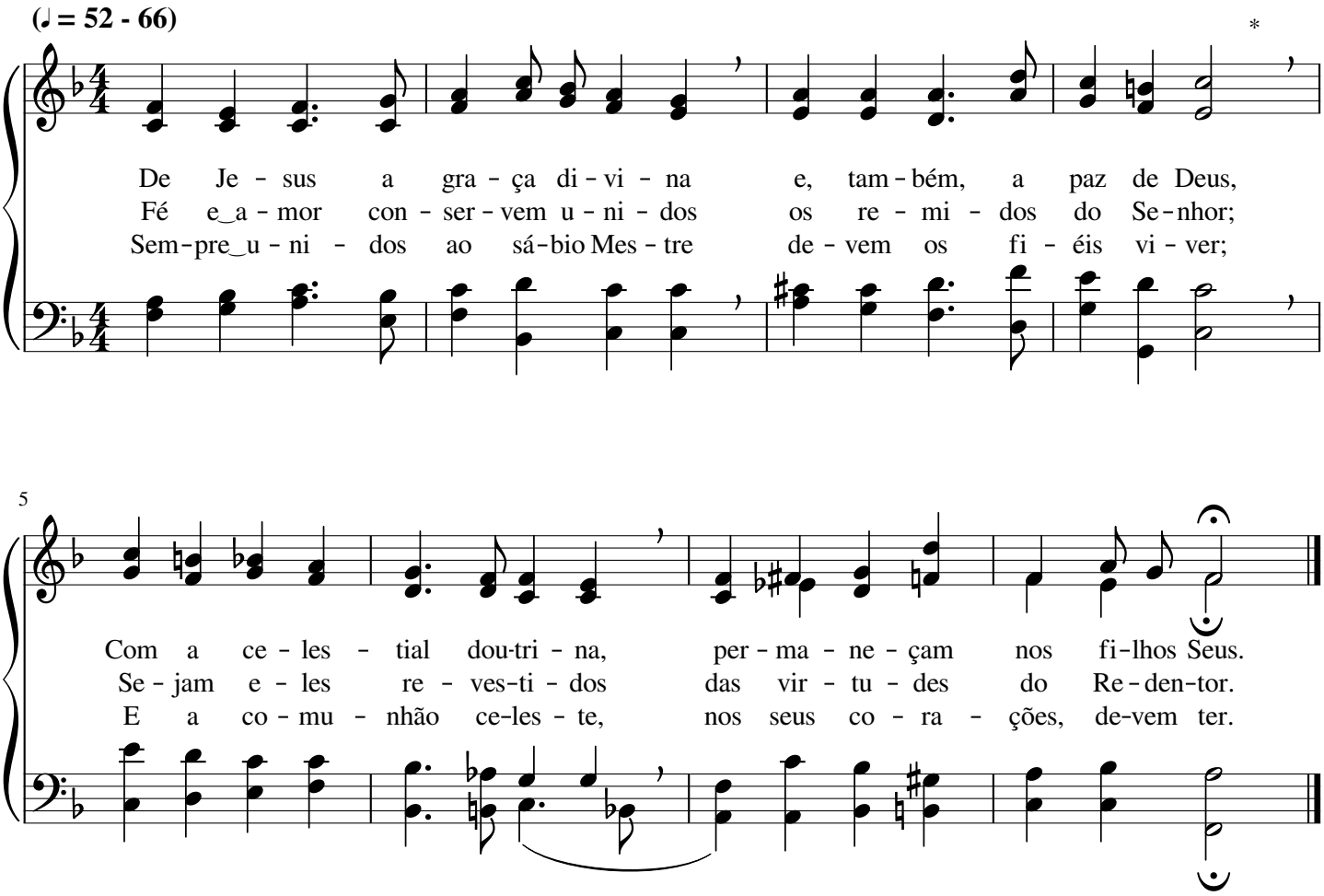

Jesus é a nossa Rocha

Lewis Edgar Jones

(♩ = 60 - 80)

Je - sus é_a nos - sa Ro - cha de_e - ter - na sal - va - ção, Que po - de
Se - gu - ro A - li - cer - ce é o Se - nhor Je - sus, Que nos ti -
A ge - ra - ção e - lei - ta nós so - mos, no Se - nhor, E sa - cer -

5

a - bri - gar - nos em to - da_a ten - ta - ção; Se n'E - le con - fi - ar - mos, nin -
rou das tre - vas, mos - tran - do - nos a luz; Se - rá es - cla - re - ci - do quem
dó - cio san - to ao nos - so Cri - a - dor; A gra - ça, nós de - ve - mos ao

8

guêm nos ven - ce - rá, Pois nos - sa fé cons - tan - te em Cris - to_es - tá.
nes - sa Ro - cha crer, Bem fir - me es - ta - rá pe - lo Seu po - der.
mun - do pro - cla - mar; Quem crer no Seu po - der há de tri - un - far.

11 Coro

E Cris - to a Ro - cha de_e - ter - na sal - va-ção, Re - al Fun - da -

15

men - to da nos - sa re - den-ção; É Cris - to a Ro - cha Au -

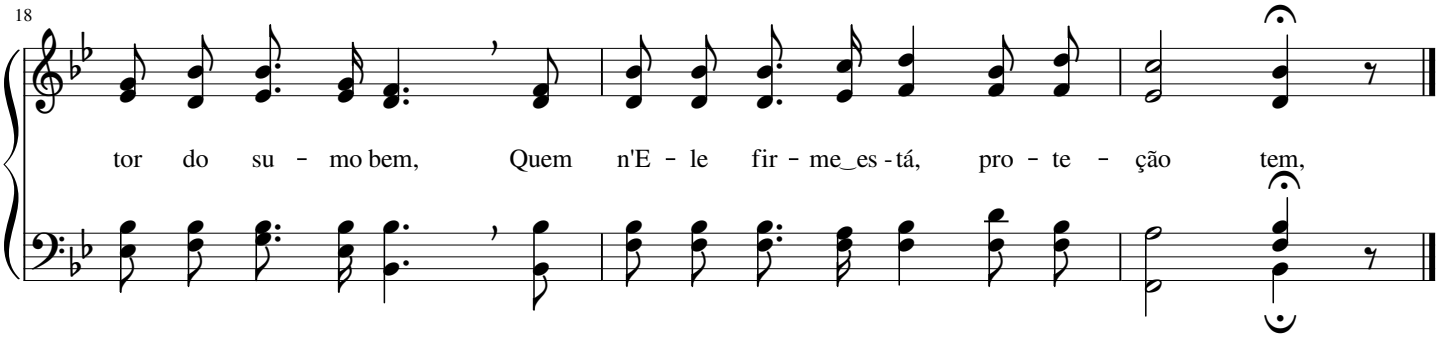

256 Sem Deus Pai, vivi no mundo

William Batchelder Bradbury

(♩ = 100 - 120)

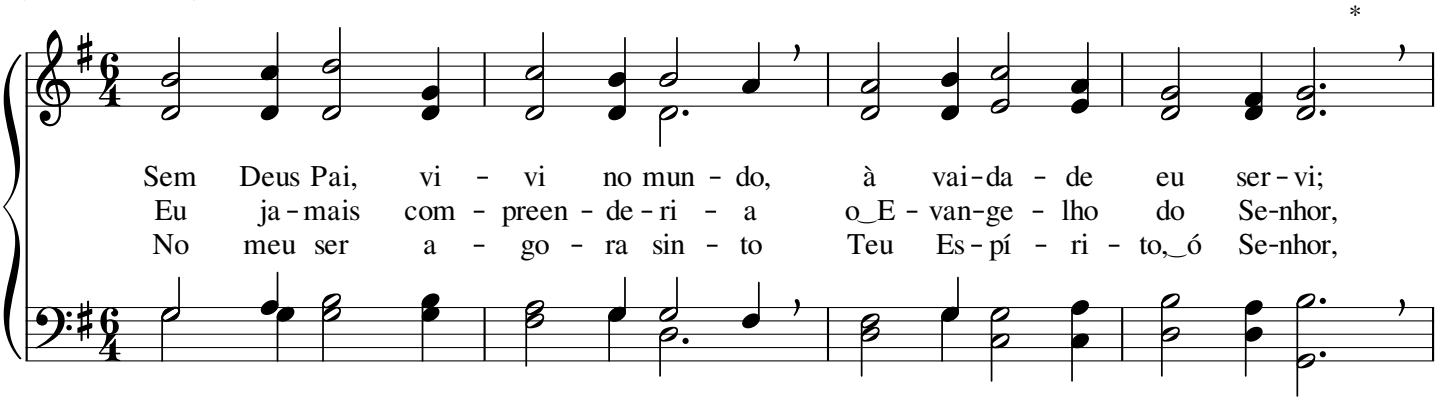

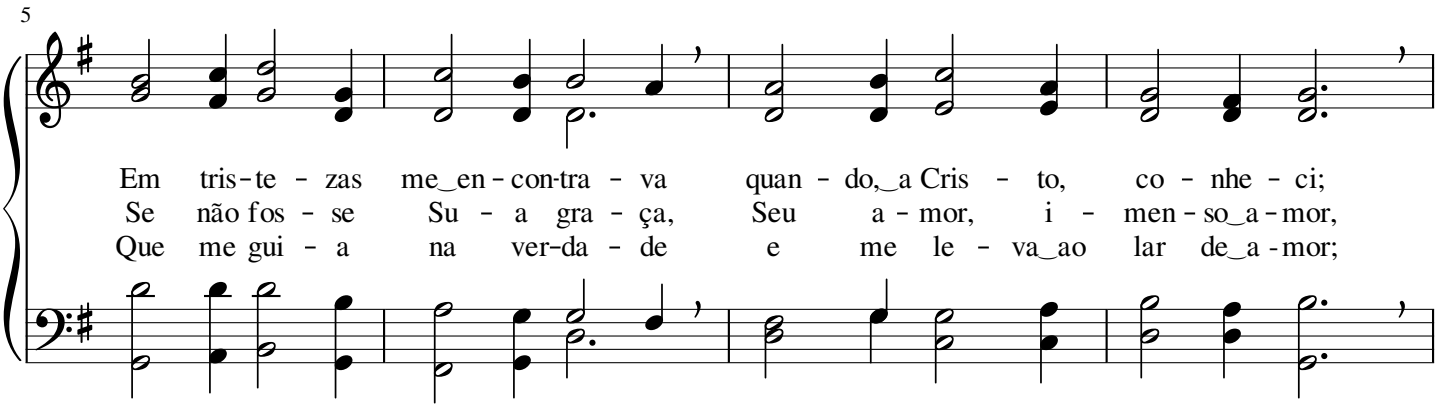

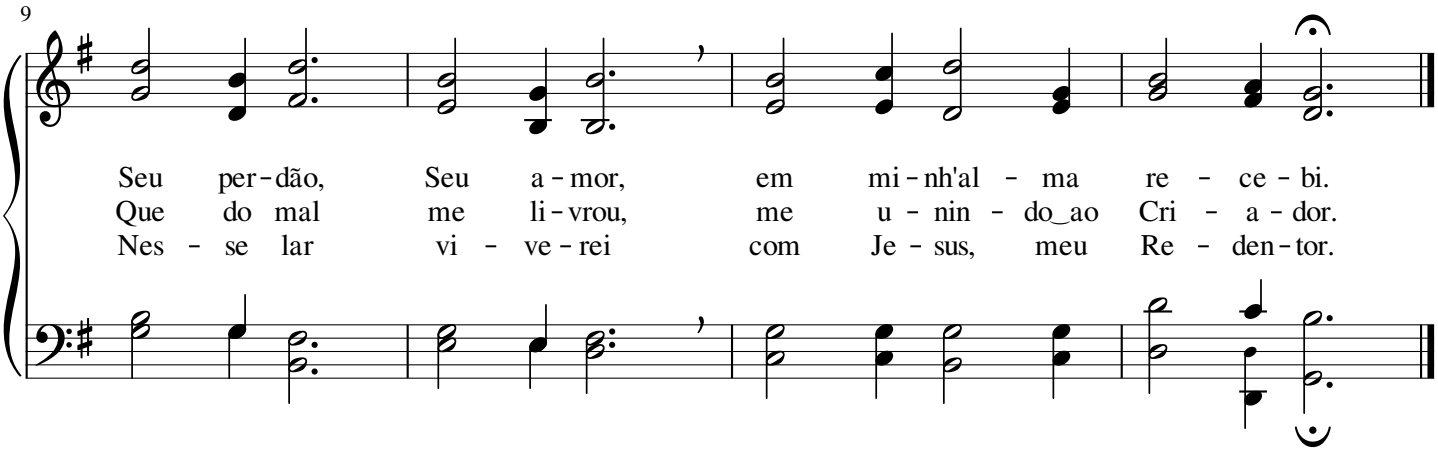

Remiu-nos por graça

Leila Naylor Morris

(♪ = 116 - 144)

Re - miu - nos por gra - ça_o bon - do - so Je - sus, Mor - ren - do por
Nin - guém me - re - ci - a_o fa - vor do Se - nhor, Mas E - le, por
Só em Cris - to te - mos ve - raz sal - va - ção, Por E - le_al - can -

5

nós so - bre_a cruz; Pa - gou nos - sa di - vi - da ao Cri - a - dor,
gran - de a - mor, A to - dos pro - me - te re - al sal - va - ção;
ça - mos per - dão; Je - sus vei - o com Seu po - der nos sal - var

9

Coro

Por Seu i - ne - fá - vel a - mor.
Quem crê em Je - sus tem per - dão. Bus que - mos a Cris - to com
E Seus fi - éis ao céu gui - ar.

15

to - do_o fer - vor, Na paz, na_hu - mil - da - de, com

19

fé e te - mor; Di - vi - na mer - cê

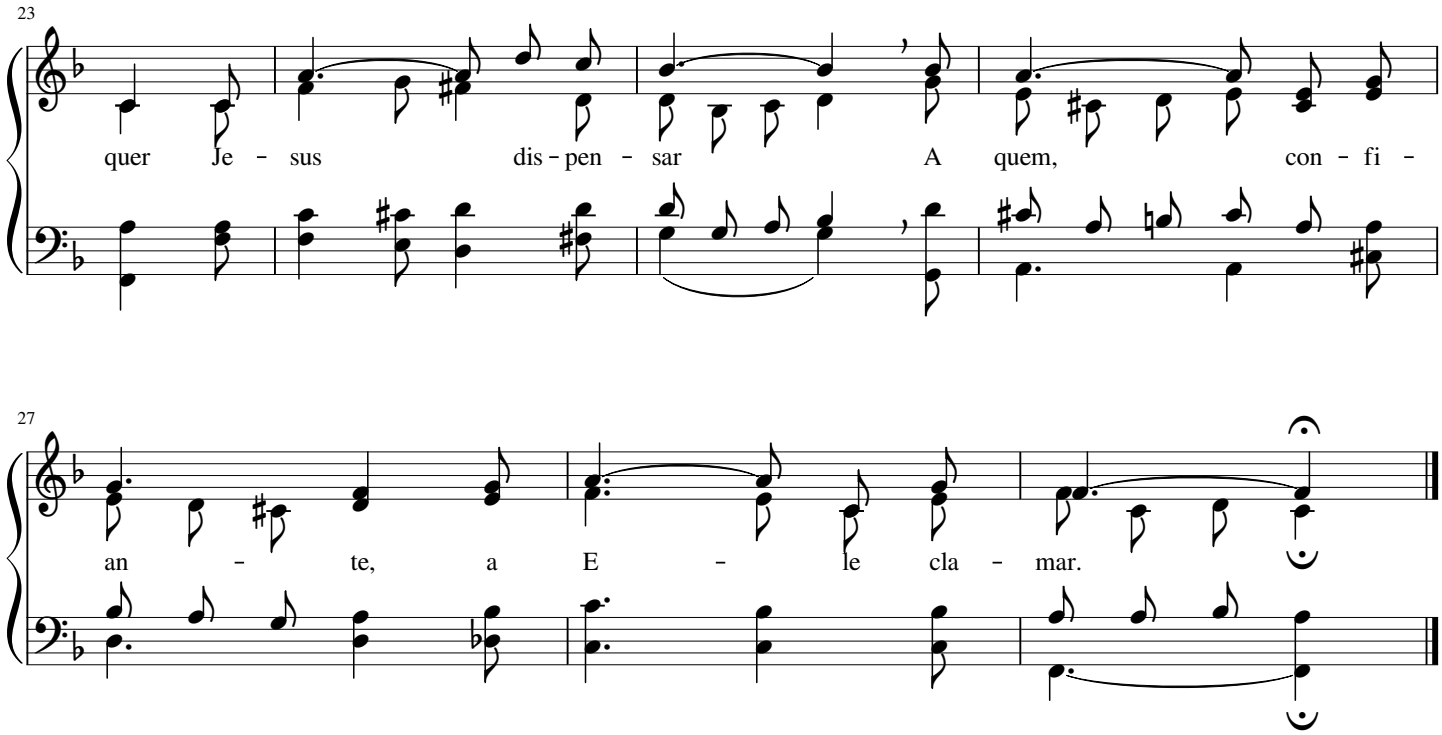

258

Louvemos ao nosso Senhor

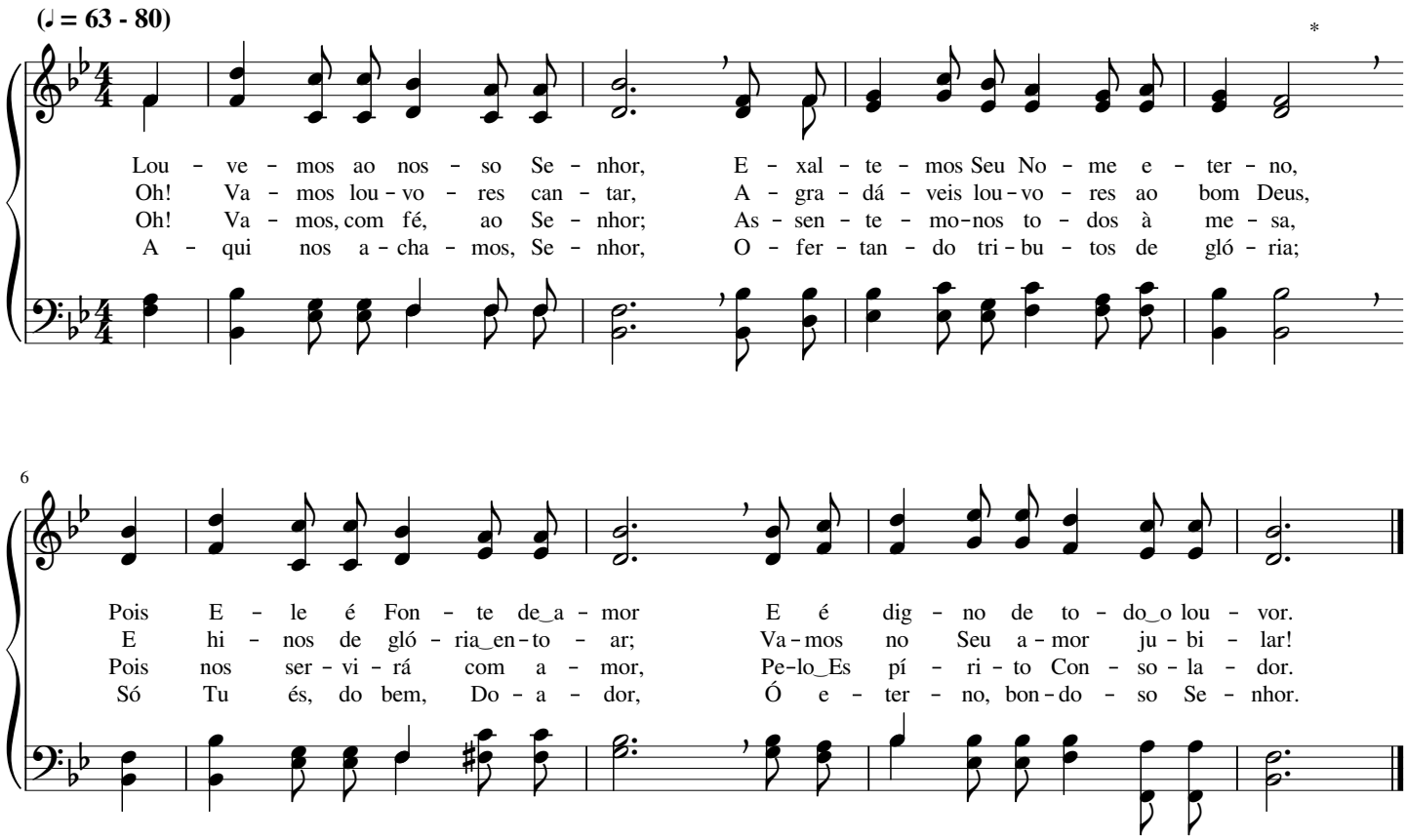

Só triunfará o de sincero coração

Isaac Hickman Meredith

(♩ = 72 - 92)

Quem ser - vir a Deus, tri - un - fa - rá so - bre_o mal
Na - da po - de des - tru - ir a fé que Deus dá;
As po - ten - tes ar - mas do cris - tão são dos céus,

5

E re - ce - be - rá o ga - lar - dão e - ter - nal;
Com Seu bra - ço for - te, Seus fi - éis gui - a - rá;
Ar - mas vir - tu - o - sas que pro - vêm só de Deus;

9

Lu - ta - rá, com to - do o fer - vor, con - tra to - da_a ten - ta -
Quem Seu No - me sem - pre con - fe - sar, nun - ca lu - ta - rá em
A es - pa - da - do Es - pí ri - to li - vra - rá da ten - ta -

12

ção; Só tri - un - fa - rá o de sin - ce - ro co - ra - ção.
vão; Só tri - un - fa - rá o de sin - ce - ro co - ra - ção.
ção; Só tri - un - fa - rá o de sin - ce - ro co - ra - ção.

17 Coro

Va - mos ba - ta - lhar Pa - ra al - can - çar

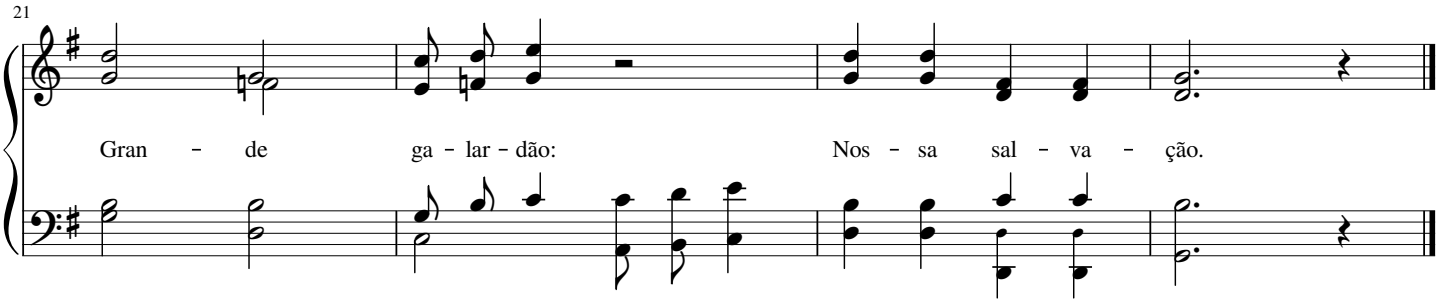

260 Sou servo inútil, ó Deus piedoso

(♪ = 108 - 126) Com humildade

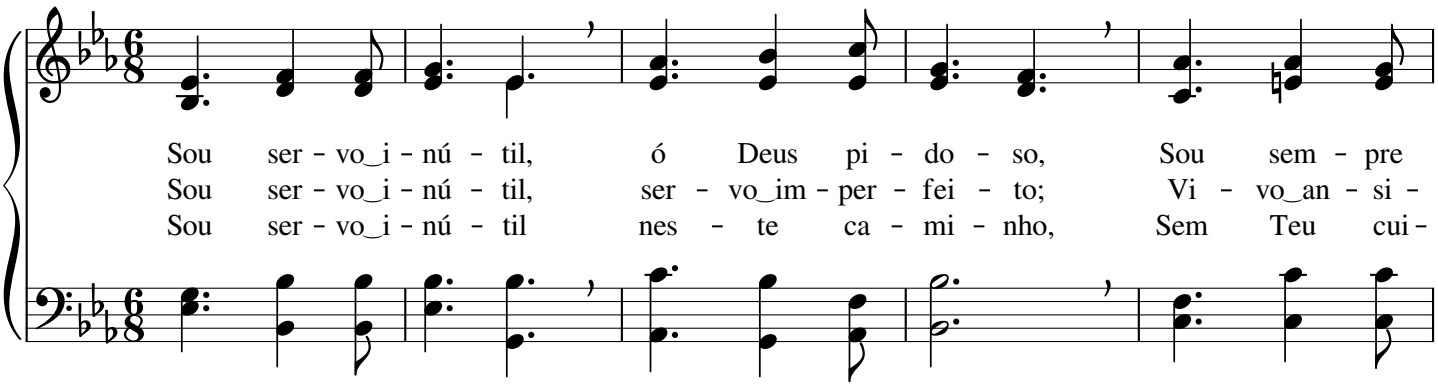

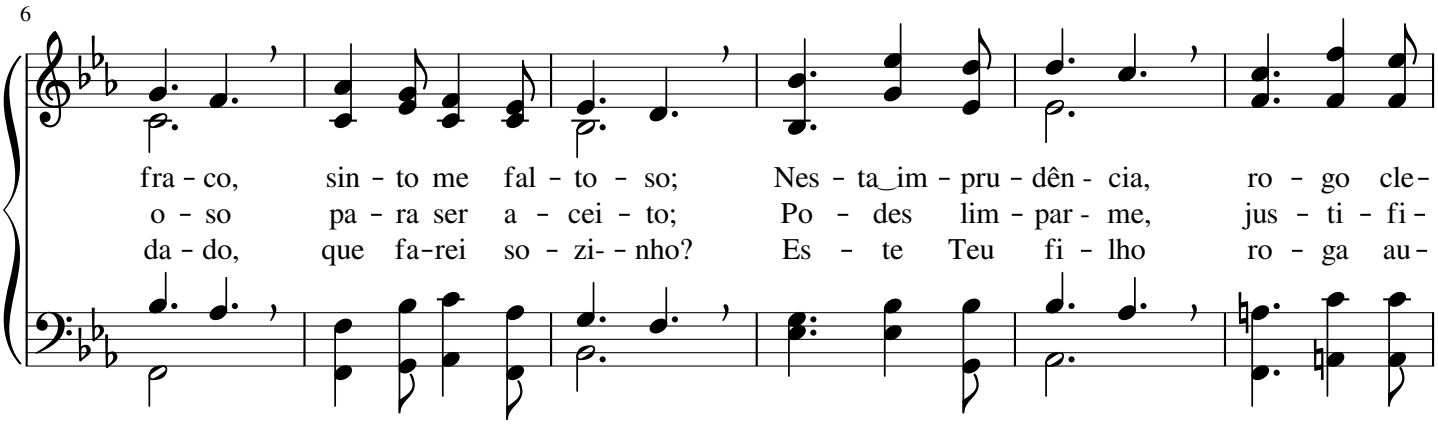

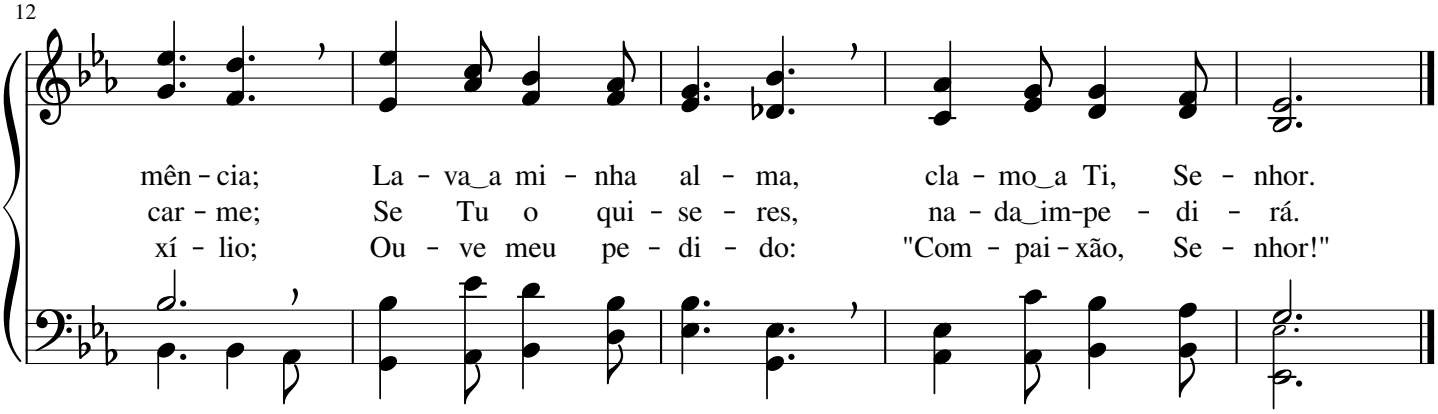

Vivo por Cristo

Carl Harold Lowden

(𝅗𝅥 = 50 - 66)

Vi - vo por Cris - to, o bom Sal - va - dor; Vi - vo pro - van - do do
É um te - sou - ro de gran - de va - lor A sal - va - ção que me
Hu - mil - de - men - te eu a - ten - de - rei Aos bons con - se - lhos de

7 *

Seu gran - de_a - mor. Cris - to, o Mes - tre, na cruz ex - pi - rou;
deu o Se - nhor; Te - nho_es - pe - ran - ça de_en - trar lá nos céus
Cris - to, meu Rei; Em gran - de_a - pre - ço te - rei Seu a - mor;

13 Coro

Por Su - a mor - te, per - dão me do - ou.
E, com o Mes - tre, es - tar jun - to_a Deus. Je - sus, Pas - tor di
Gló - ria e hon - ra a Cris - to, o Se nhor!

19

vi - no, en - tre - go_a Ti meu ser, Pois, com Teu sa - cri - fí - cio, fi -

24

zes - te - me vi - ver; A - mor ce - les - te_e san - to mos - tras - te so - bre_a cruz;

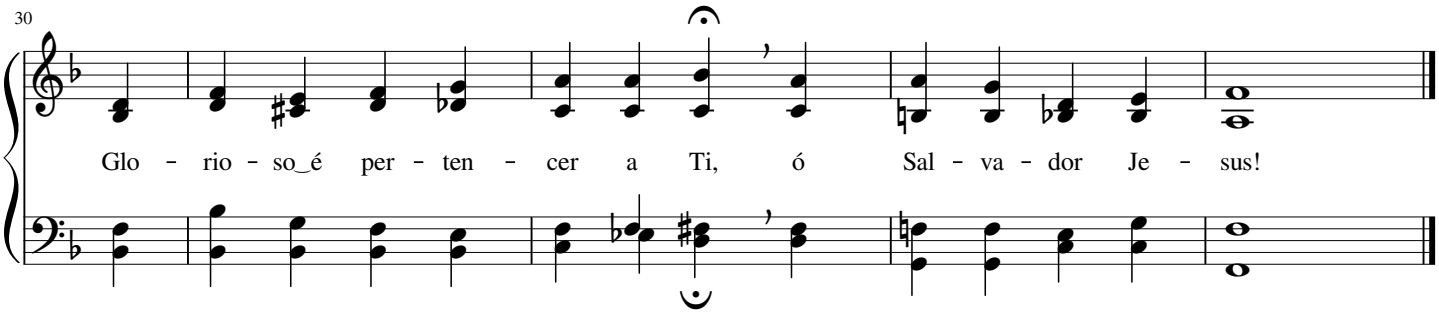

262 Senhor, a Tua igreja

Freeman Lewis

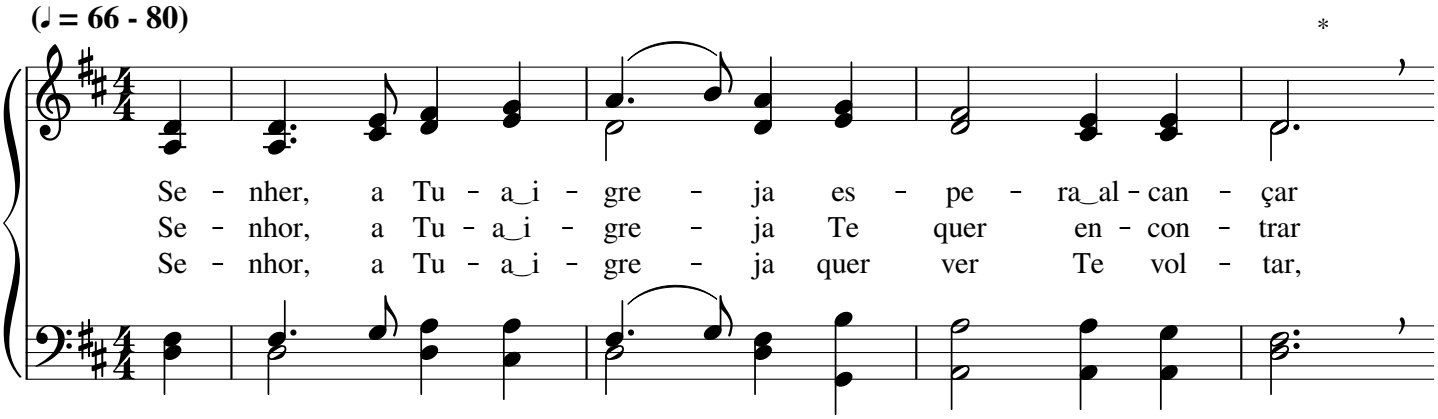

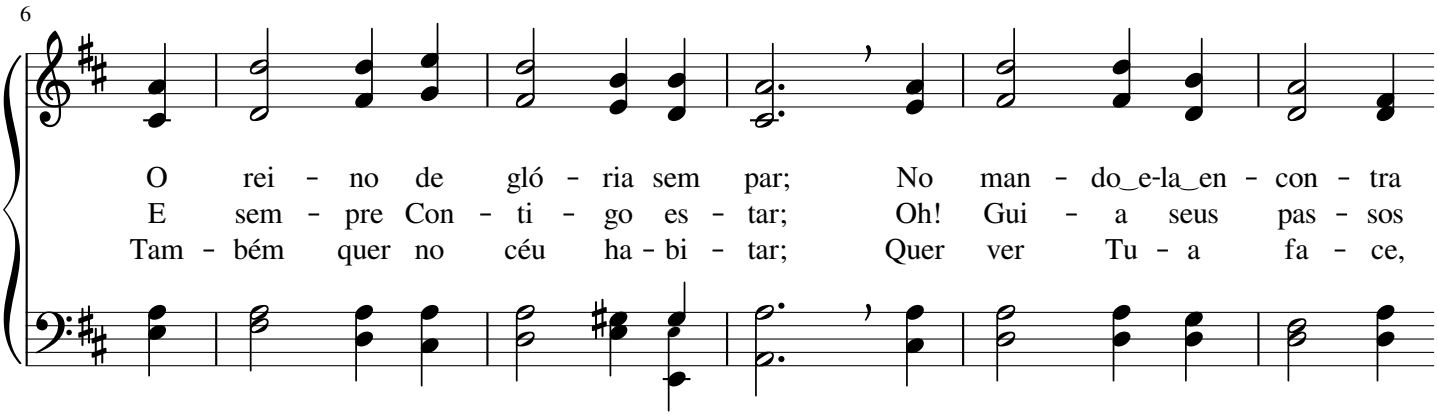

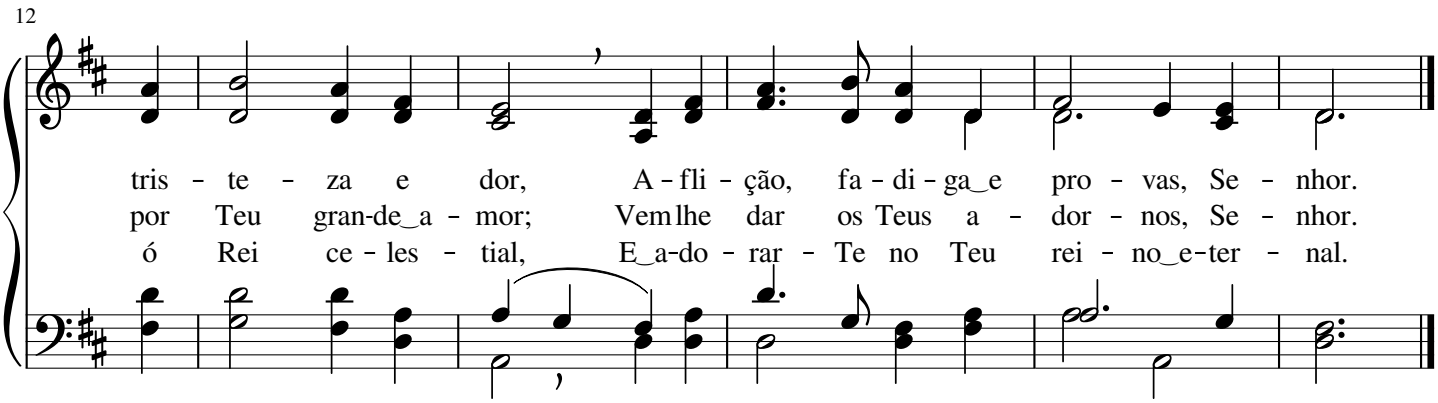

Cristo é Luz resplandecente

Daniel Brink Towner

(♩ = 72 - 84)

Cris - to_é Luz res - plan - de - cen - te ao con - tri - to
Cris - to_é Sen - da glo - ri - o - sa que pre - ser - va
É a ce - les - tial Ver - da - de que trans - for - ma_o

4 *

pe - ca - dor, Que, can - sa - do e a - fli - to,
no a - mor To - do_a - que - le que_o - be - de - ce
pe - ca - dor, E, quem d'E - la se re - ves - te,

7 Coro

paz es - pe - ra do Se - nhor.
à von - ta - de do Se - nhor. Sal - va - ção te - rá
fi - lho_e - lei - to_é do Se - nhor.

11

to - do_o pe - ca - dor Que se con - ver -

14

ter ao E - van - ge - lho do Se - nhor.

Redentor celeste e santo

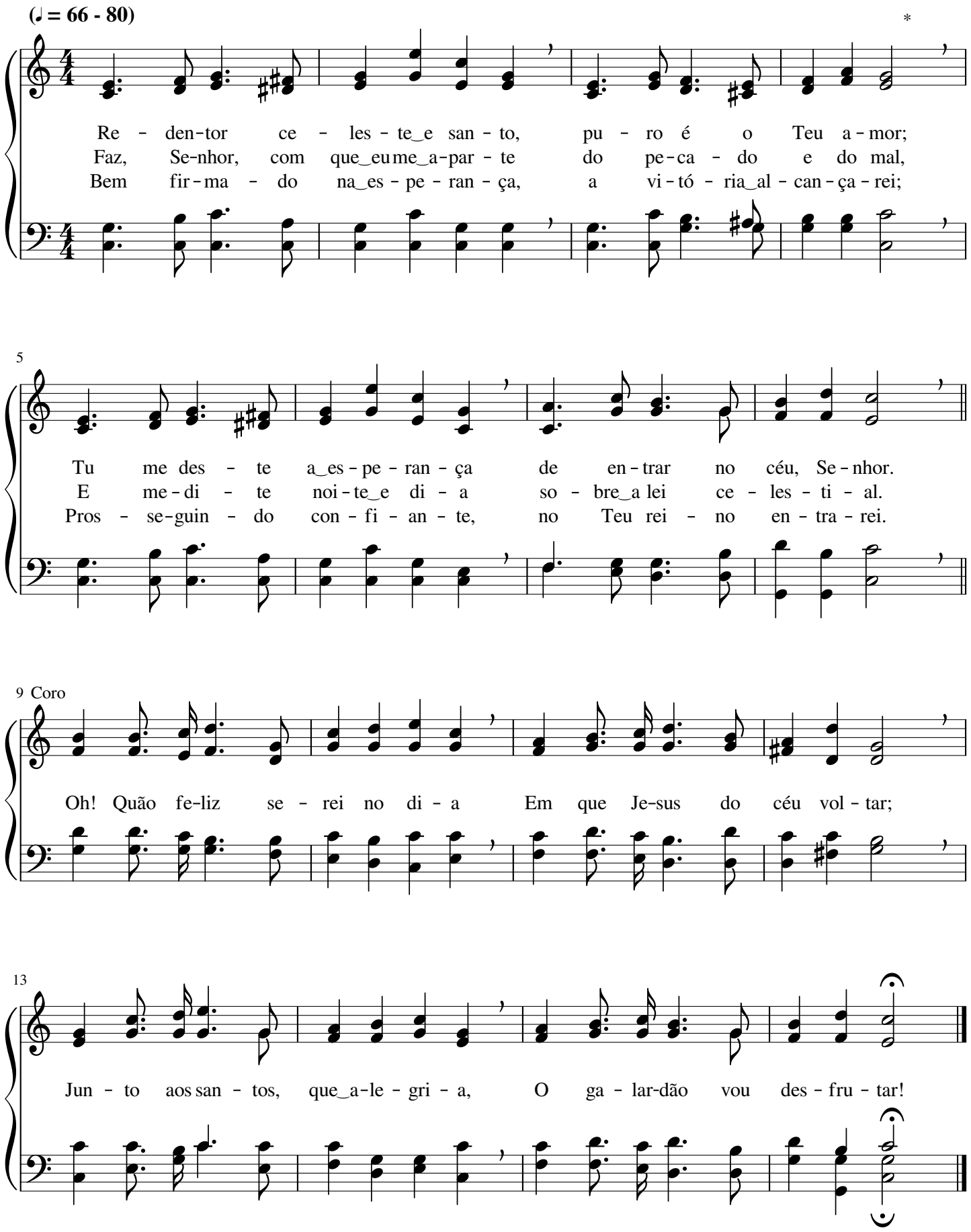

Benções dos céus prometidas

Ira Allan Sankey

(♪ = 120 - 144)

*

Bên - ções dos céus pro - me - ti - das, nós es - pe - ra - mos, Se - nhor,
Nós, os Teus san - tos, pe - di - mos hu - mil - de - men - te, Se - nhor:
Se - la, Se - nhor, Teus re - mi - dos com o bom Con - so - la - dor;

5

Pois o E - van - ge - lho se - gui - mos, fru - to do Teu gran - de a - mor.
"As Tu - as mãos pi - e - do - sas a - bre em nos - so fa - vor."
Vem con - du - zir - nos a to - dos pa - ra os céus, ó Se - nhor.

9 Coro

Ó Cri - a - dor, bên - ções dos céus,

13

Os Teus a - ma - dos es - pe - ram an - sio - sa - men - te, Se - nhor;

17

Pai ce - les - tial, ou - ve os Teus;

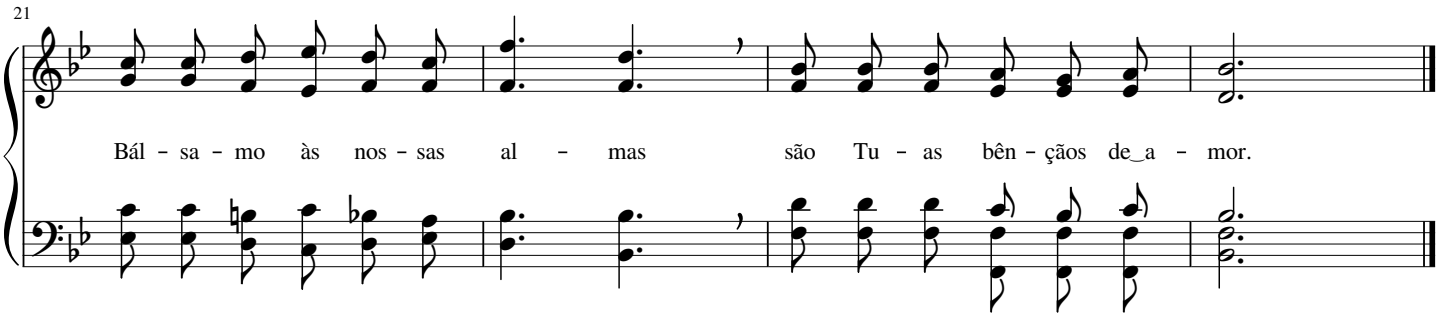

266 Vinde às fileiras

(♩ = 54 - 69)

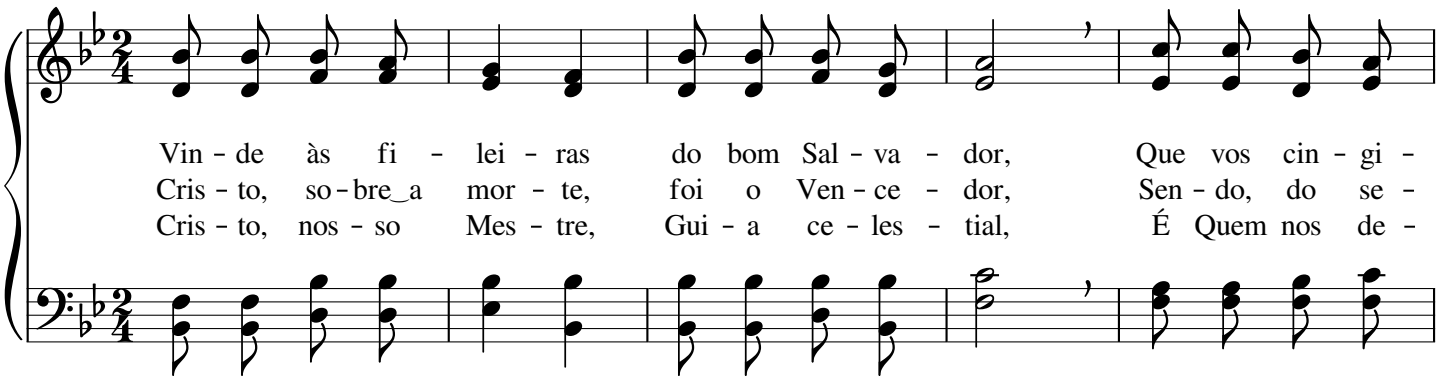

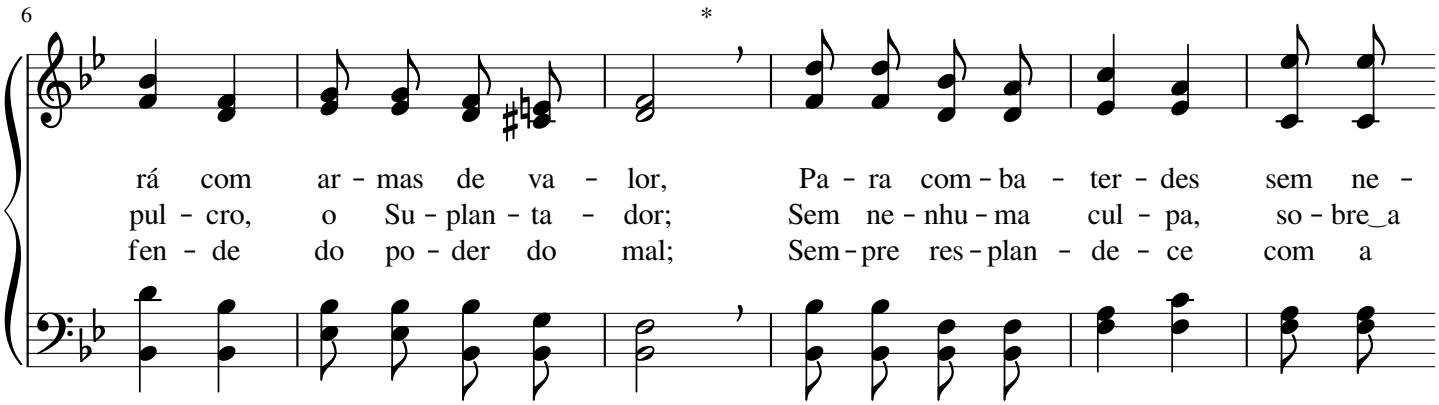

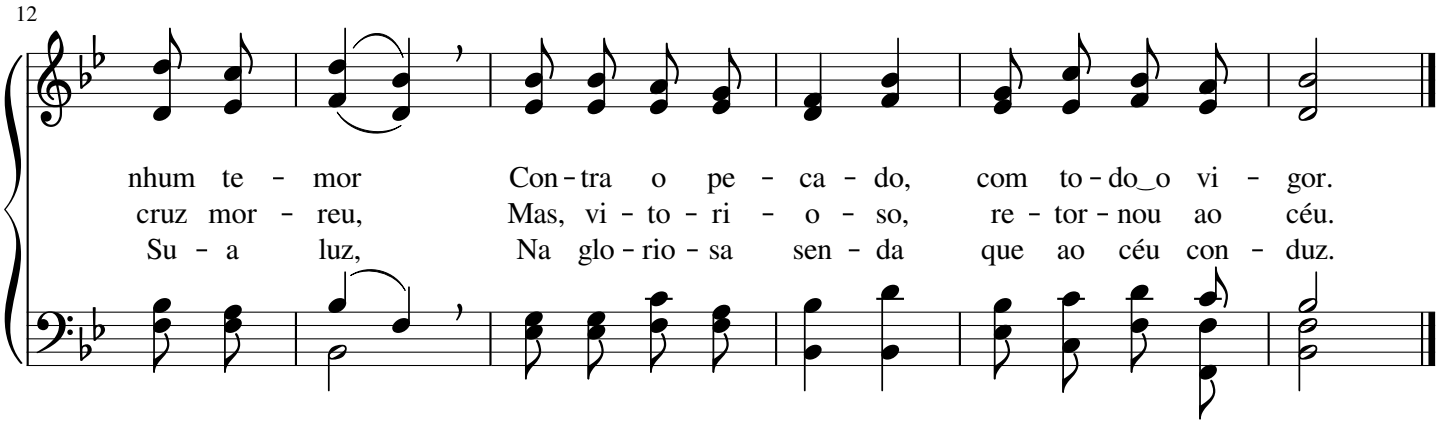

Graça maravilhosa

Haldor Lillenas

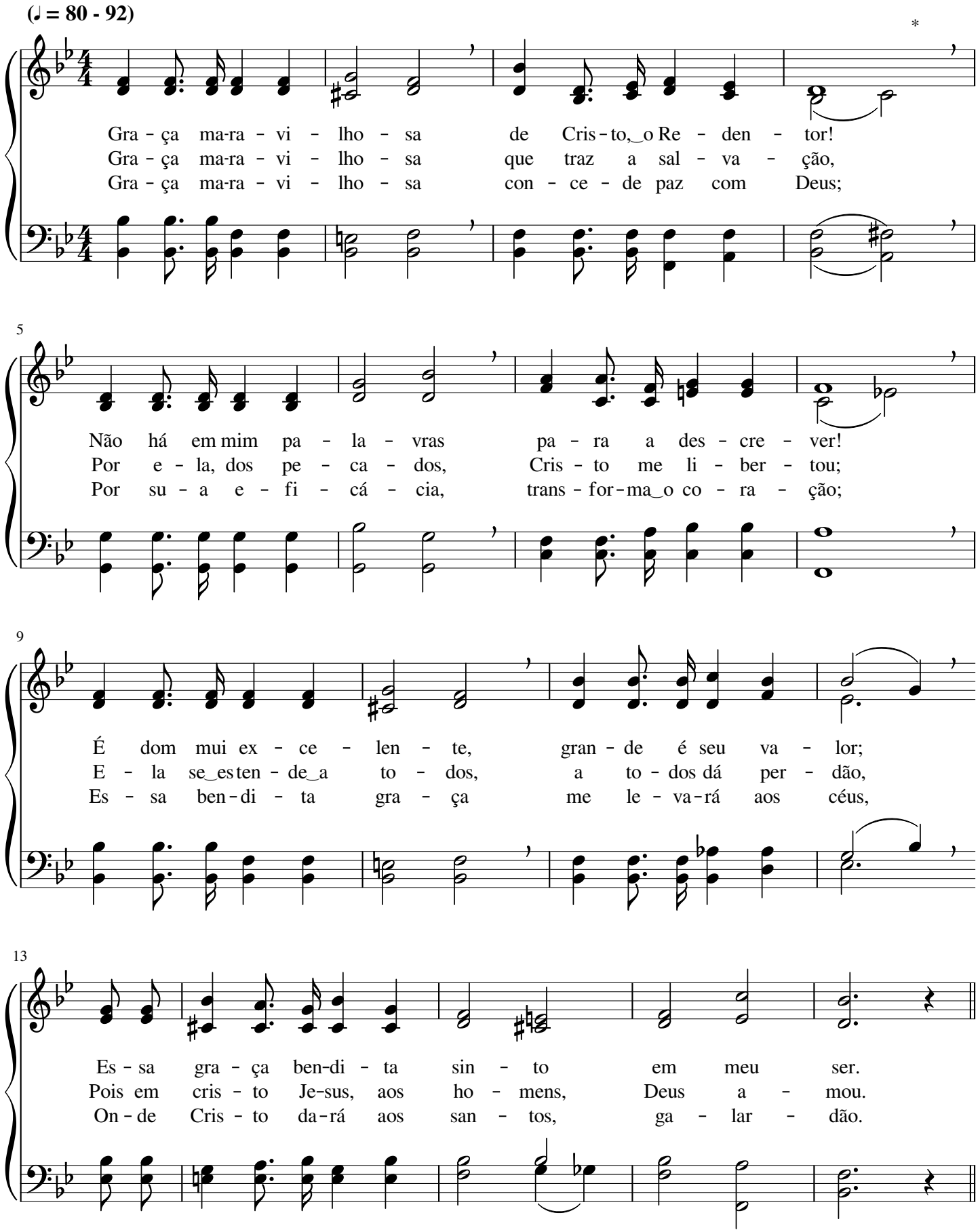

18 Coro

É ma-ra - vi-lho - sa e_ex-ce - len - te a di-vi - na gra - ça de Je - sus,

22

Na - da a e - la se po - de_i-gua - lar;

26

É - la a - pa-gou os meus pe - ca - dos e à gló-ria_e-ter - na me con - duz;

30

Su - bli - me é a gra - ça que Je - sus me vei - o dar

Ó Deus bendito

George Coles Stebbins

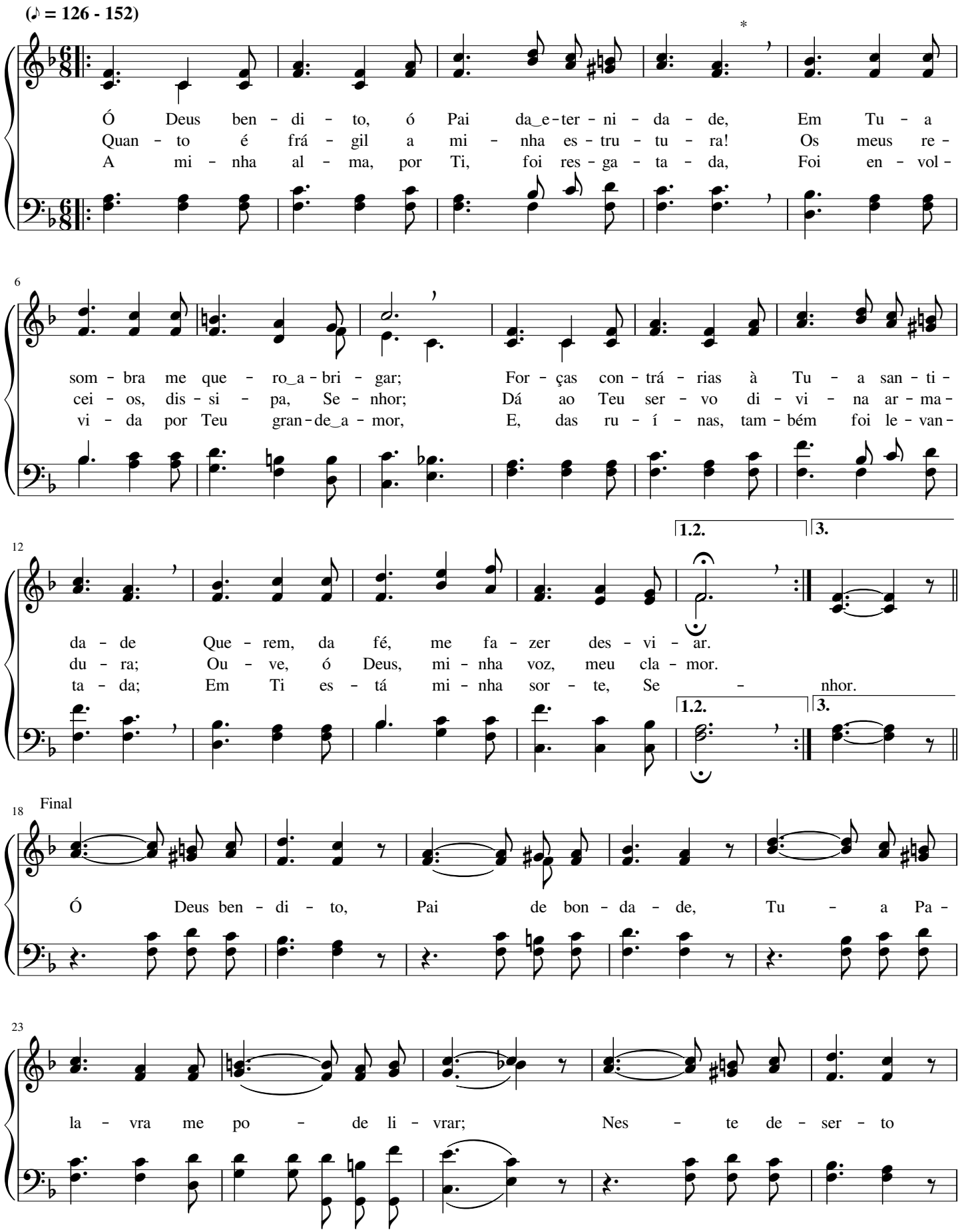

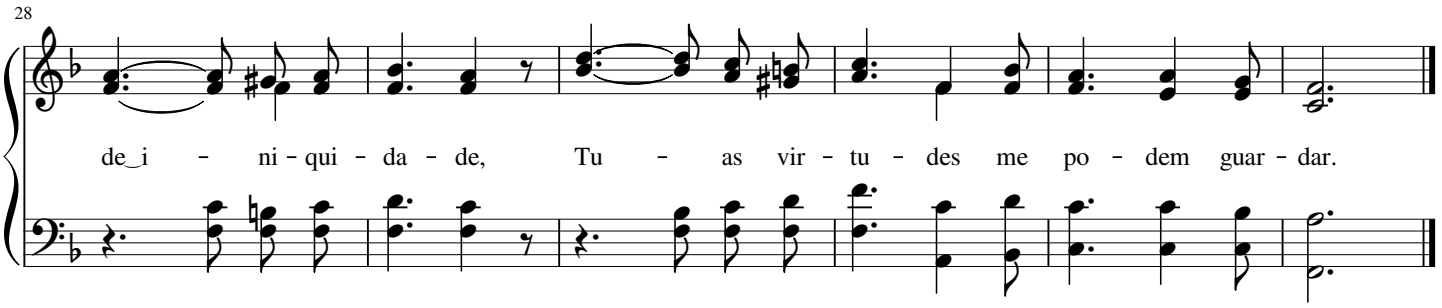

269 Ressuscitados, por graça, fomos

(♪ = 104 - 132)

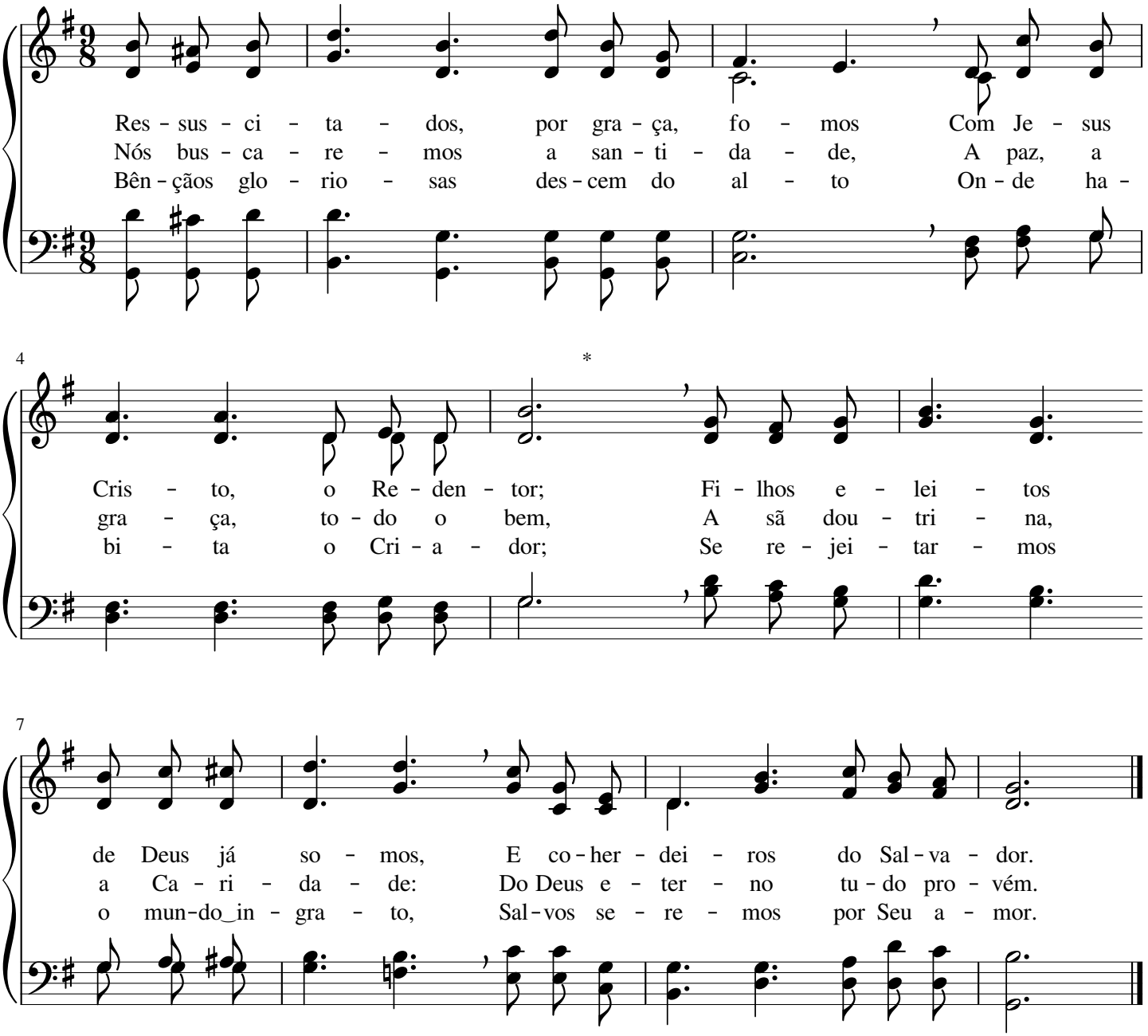

Deste mundo mais nada esperarei

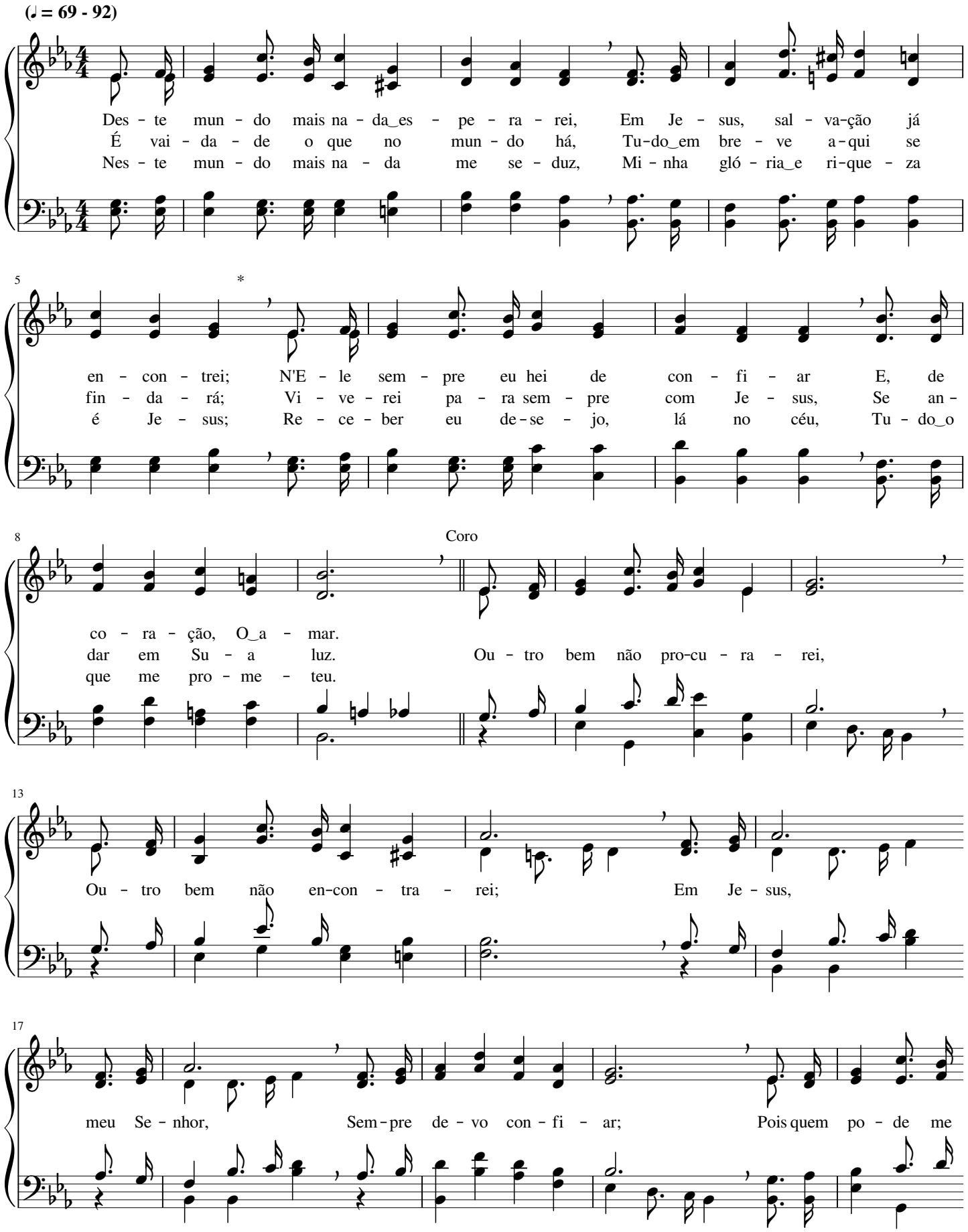

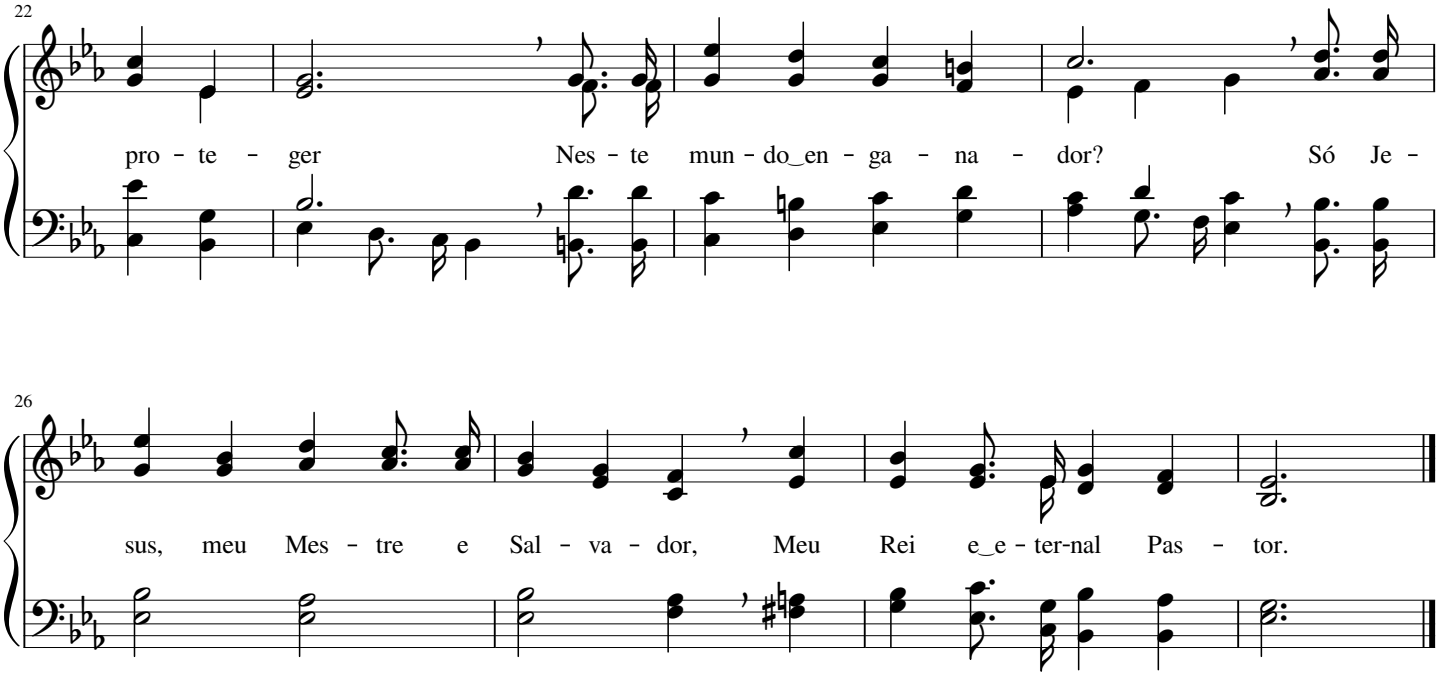

271 Graças dou a Ti, ó bom Deus

(♩ = 80 - 96) Com veneração

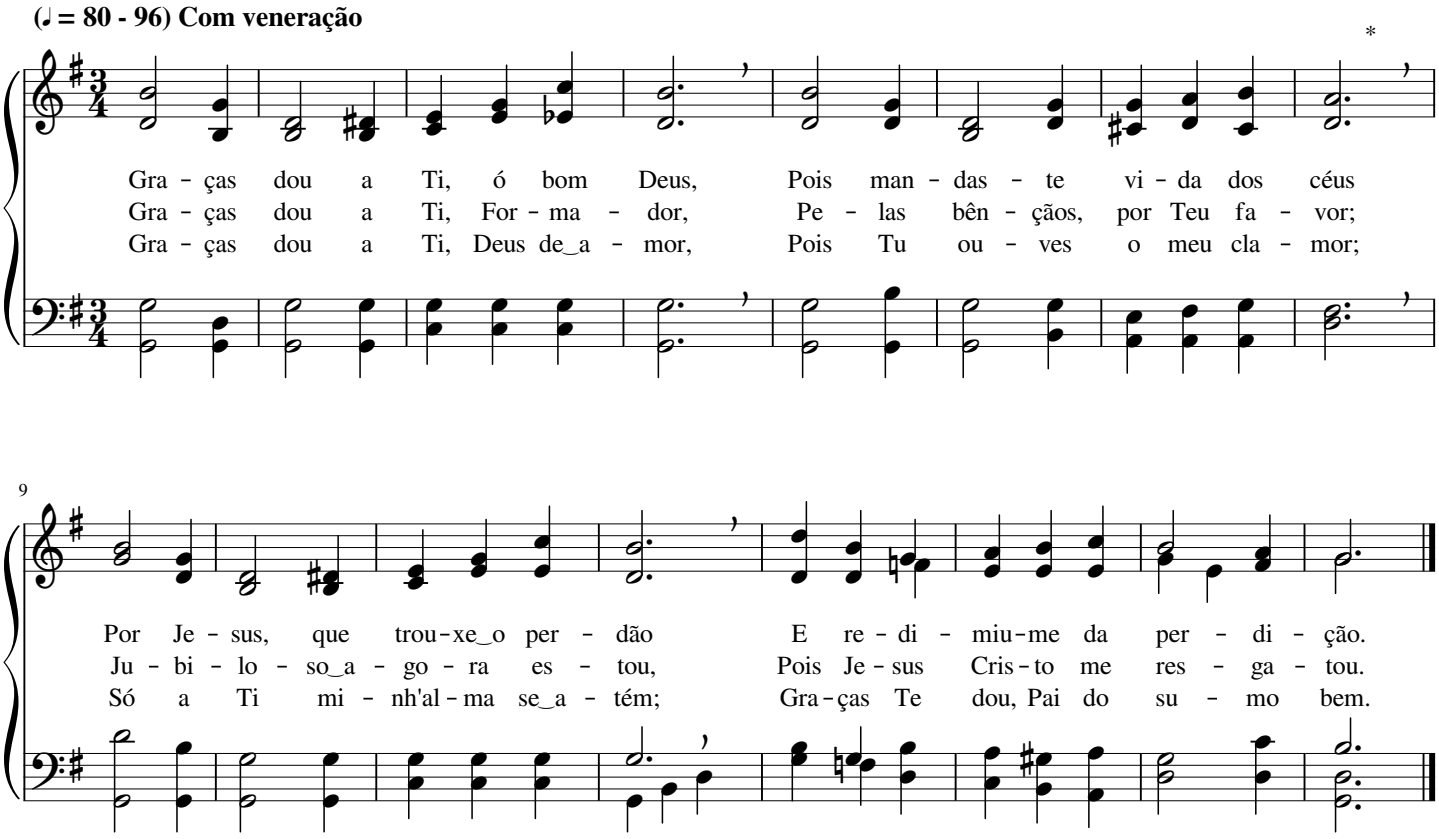

Louvarei ao bom Jesus

Howard E. Smith

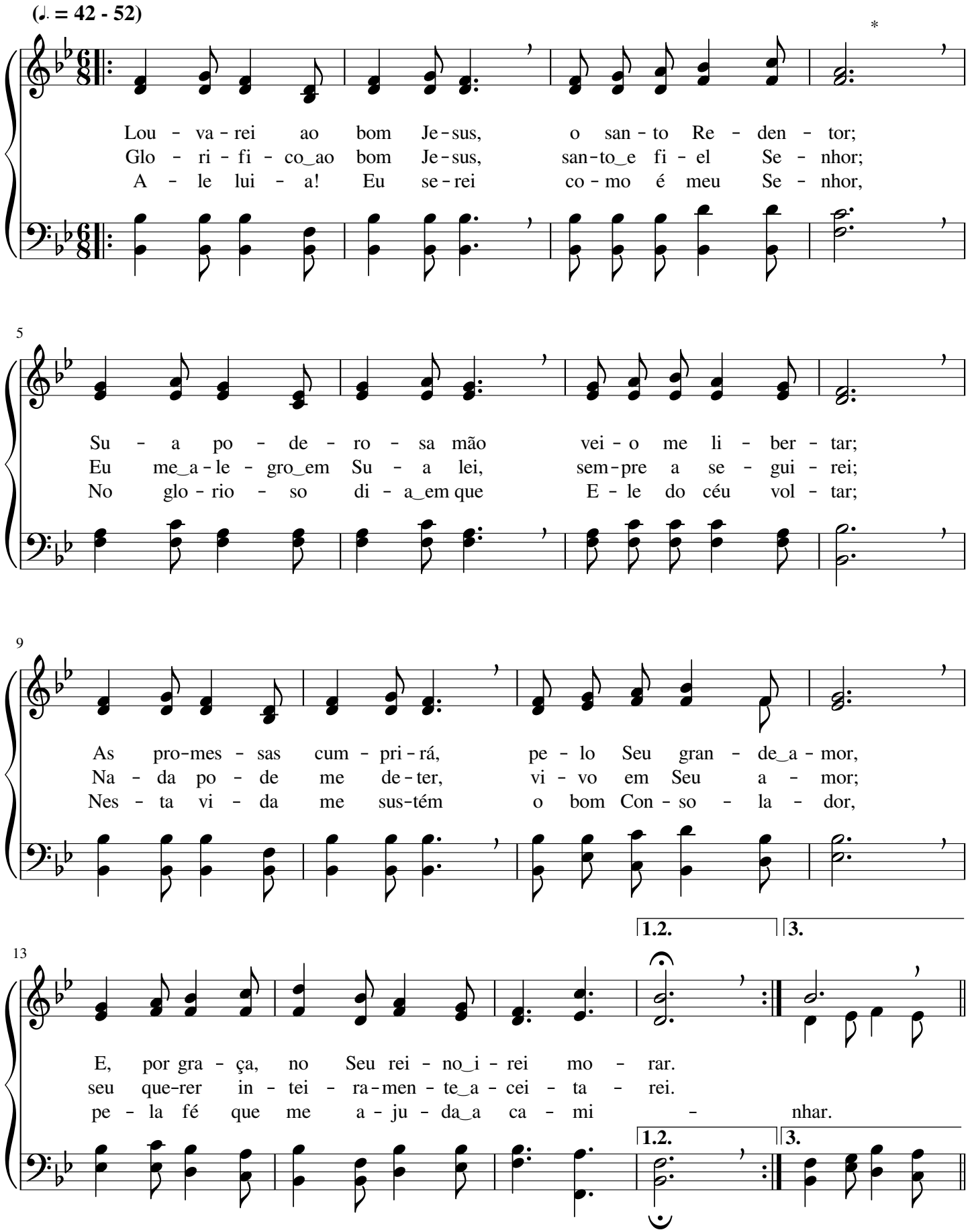

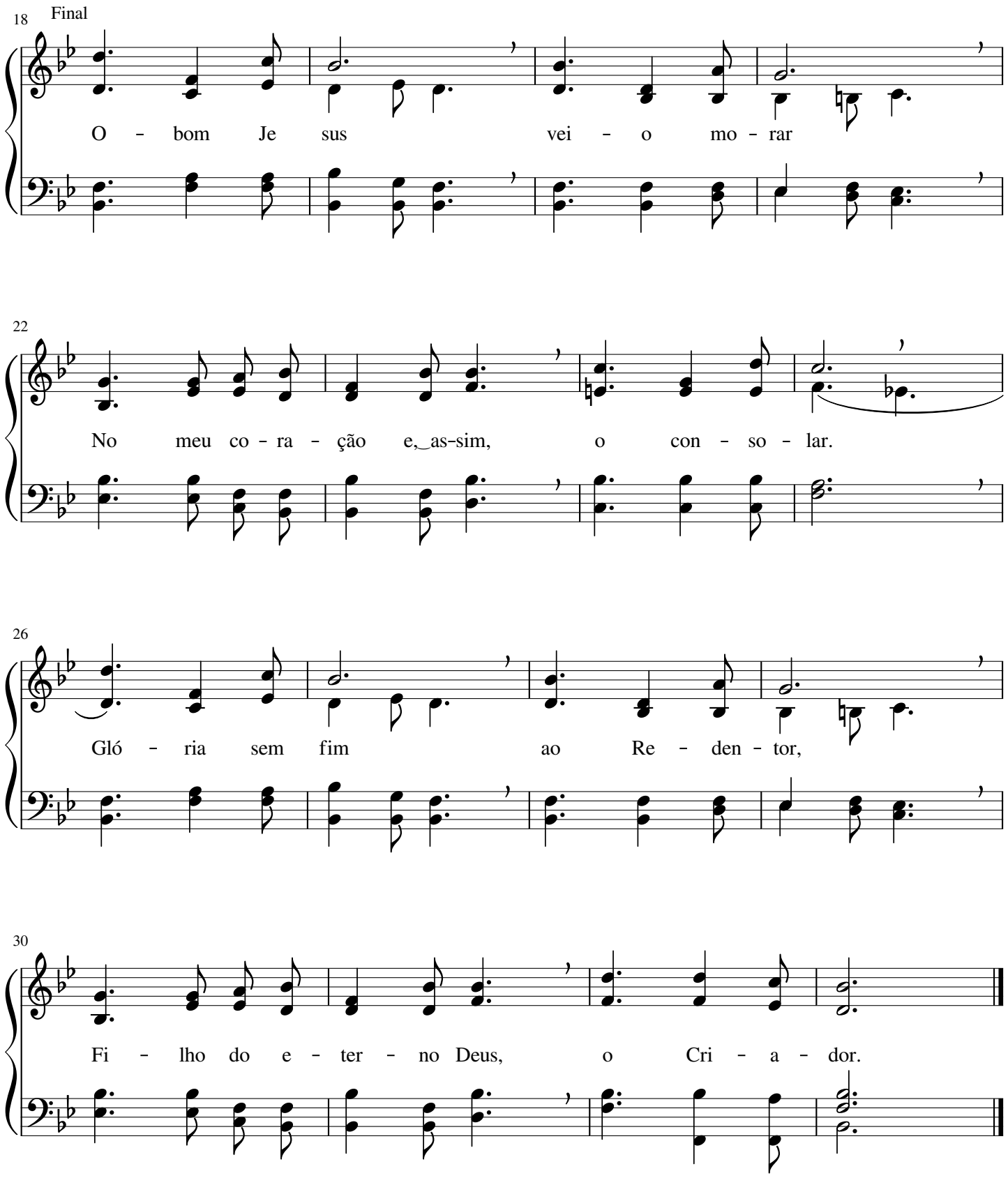
18
Final
O - bom Je sus vei - o mo - rar
22
No meu co - ra - ção e, as-sim, o con - so - lar.
26
Gló - ria sem fim ao Re - den - tor,
30
Fi - lho do e - ter - no Deus, o Cri - a - dor.

Jesus me deu celeste hino

Elton Menno Roth

(♩ = 72 - 88)

Je - sus me deu ce - les - te hi - no Pa - ra_en - gran - de -
Je - sus tor - nou - me ven - tu - ro - so, Mi - nha vi - da
Um no - vo hi - no lá na gló - ria Com os an - jos

5

cer a Deus; E, pe - lo_Es - pí - ri - to di - vi - no, Es - se
trans - for - mou; Um hi - no san - to, glo - ri - o - so, Em mi -
can - ta - rei, Se - rá um hi - no de vi - tó - ria A Je -

9

Coro

can - to_e - le - vo_aos céus.
nh'al - ma co - lo - cou. Te - nho_em mim um hi - no_ao Cri - a - dor, Um
sus, o gran - de Rei.

13

can - to de a mor, de_e - ter - na gra - ti - dão; Te - nho_em mim um

16

hi - no_ao Re - den - tor; Aos céus e - le - vo_o meu lou - vor.

Na plenitude estarei

Daniel Brink Towner

(♩ = 56 - 66)

De-se-jo ser, ó meu Se-nhor, Fi-el a Ti a-té o fim;
Ve-ne-ra-ção fé e te-mor Es-te-jam em meu co-ra-ção,
As tre-vas vin-do so-bre mim, Não te-me-rei, pois o_es-plen-dor

6

Meus pas-sos gui-a_em Teu a-mor; Se-nhor, és tu-do pa-ra mim.
E, do pe-ca-do, ó Se-nhor, Li-vrar-me po-de Tu-a mão.
Da Tu a luz, que não tem fim, Me gui-a ao Teu lar, Se-nhor.

11 Coro

Na ple-ni-tu-de es-ta-rei, Os céus a-ber-tos eu ve-rei,

16

E-ter-nas bên-çãos her-da-rei, Ser-vin-do_a Ti, Se-nhor, meu Rei.

Avante eu vou

Frank Monford Graham

(♩ = 66 - 84)

Deus en - vi - ou do céu, Je - sus, o Sal - va - dor, A fim de,
No di - a do Se - nhor, os an - jos to - ca - rão A ce - les -
Je - sus, o Sal - va - dor, ao céu me le - va - rá; Re - ce - be -

5

nes - te mun - do, re - mir o pe - ca - dor; A Cris - to
tial trom - be - ta que to - dos ou - vi - rão; Re - tor - na -
rei a_he - ran - ça que pre - pa - ra - da_es - tá; A Deus, o

8

vou ou - vir e pe - la fé an - dar, E_a gló - ria,_e - ter - na - men - te, no
rá Je - sus, o nos - so Re - den - tor, Em gló - ria, so - bre_as nu - vens, cer -
Pai, ve - rei, com Cris - to es - ta - rei E to - dos os re - mi - dos, no

11

céu vou des - fru - tar.
ca - do de_es - plen dor. A - van - te_eu vou, com Cris - to_eu - vou,
céu, con - tem - pla - rei.

Coro

15

Pa - ra_en - trar no_e - ter - no rei - no de_es - plen - dor;

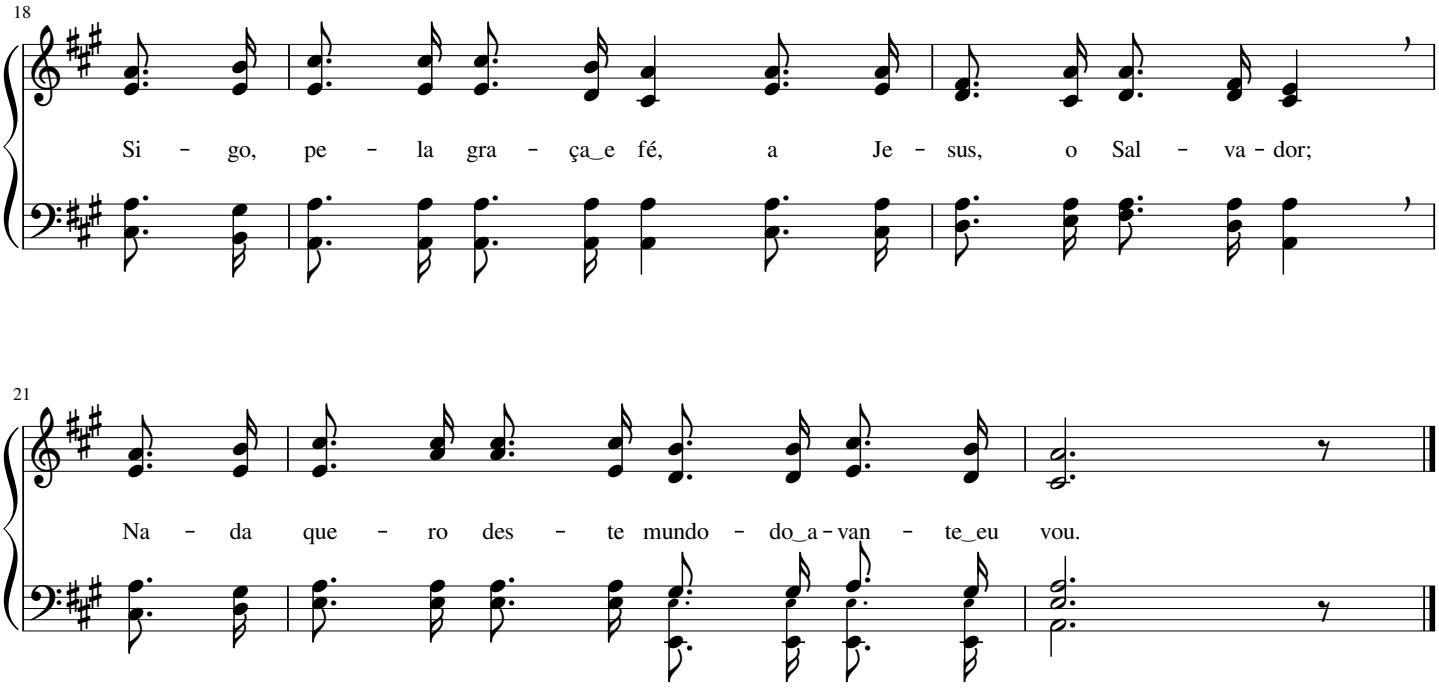

276 Ó Senhor da glória

Herbert Henry Howard Brooth

(♩ = 58 - 72)

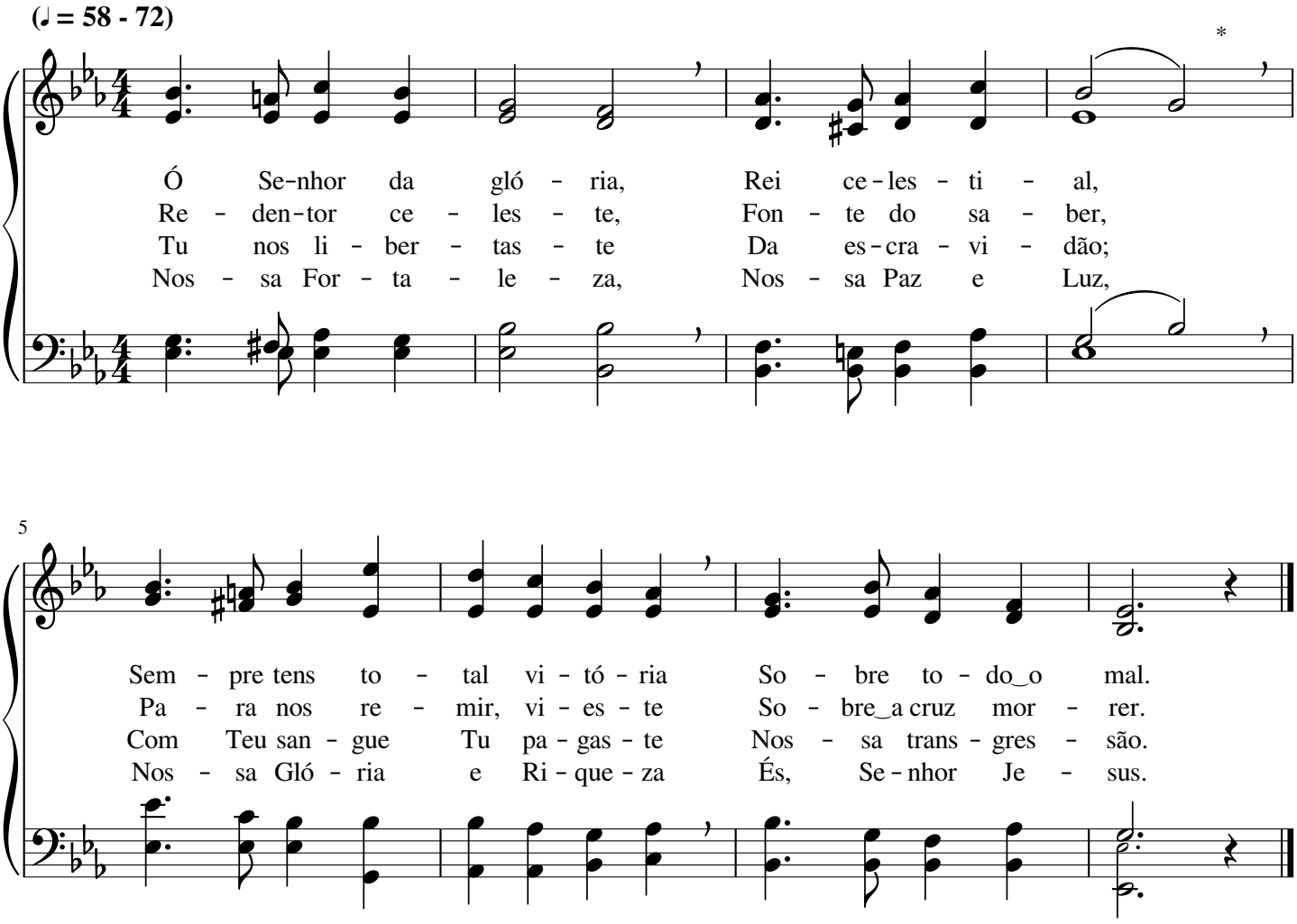

Oh! Quanto é bom louvarmos

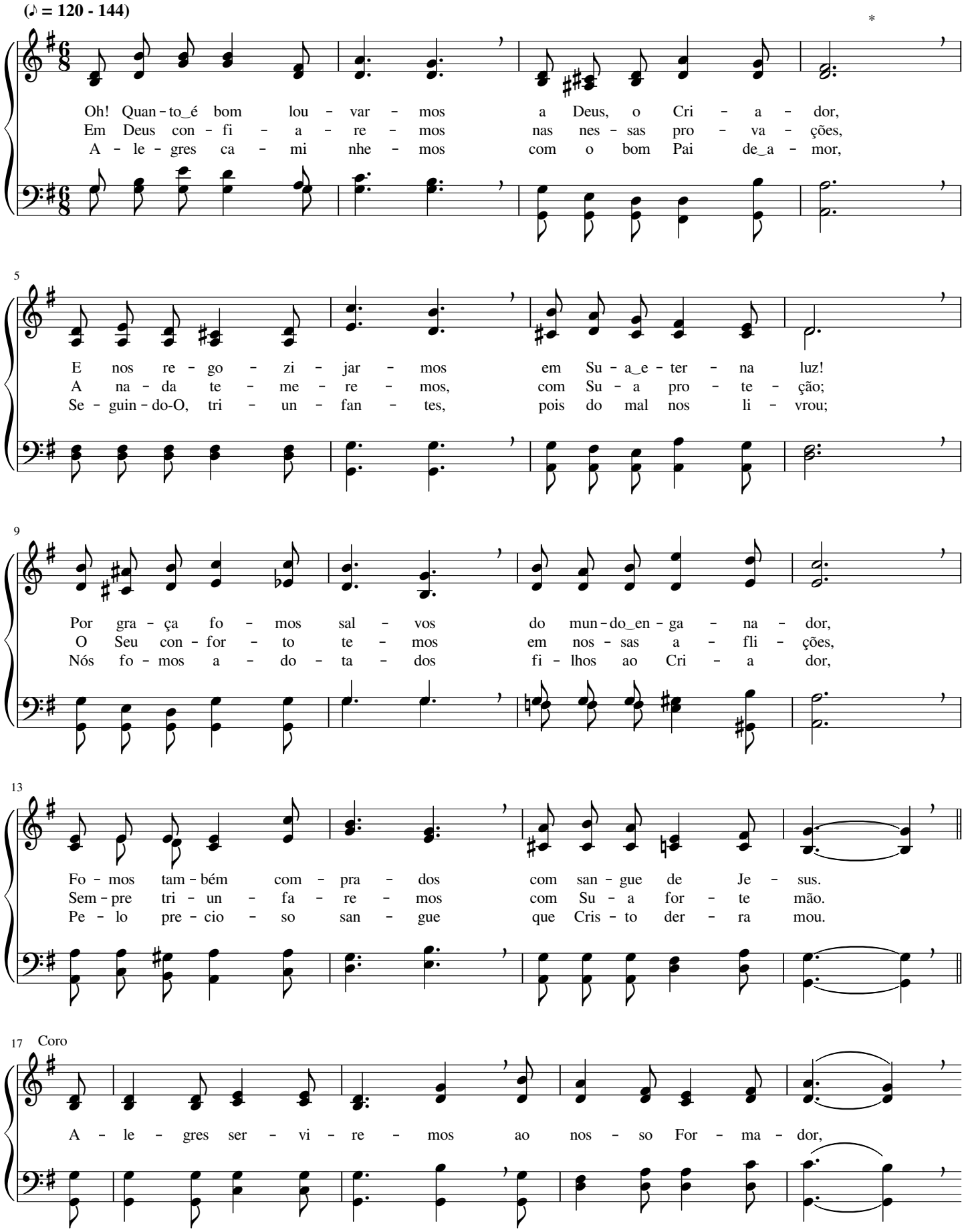

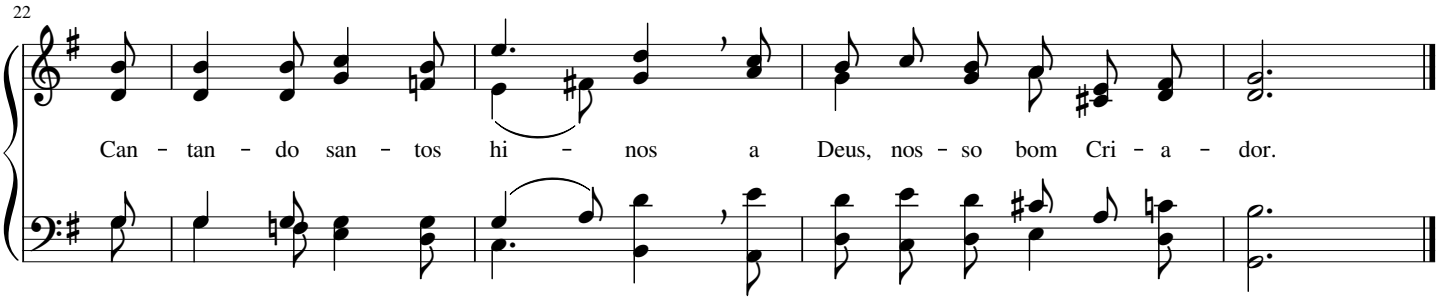

278 Éramos mortos nas obras más

Philip Paul Bliss

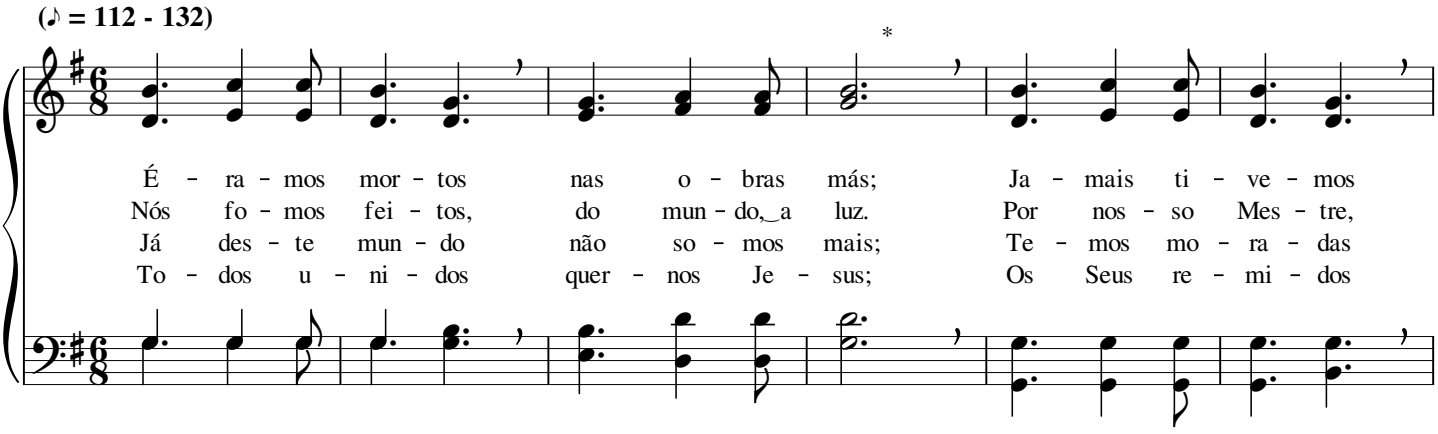

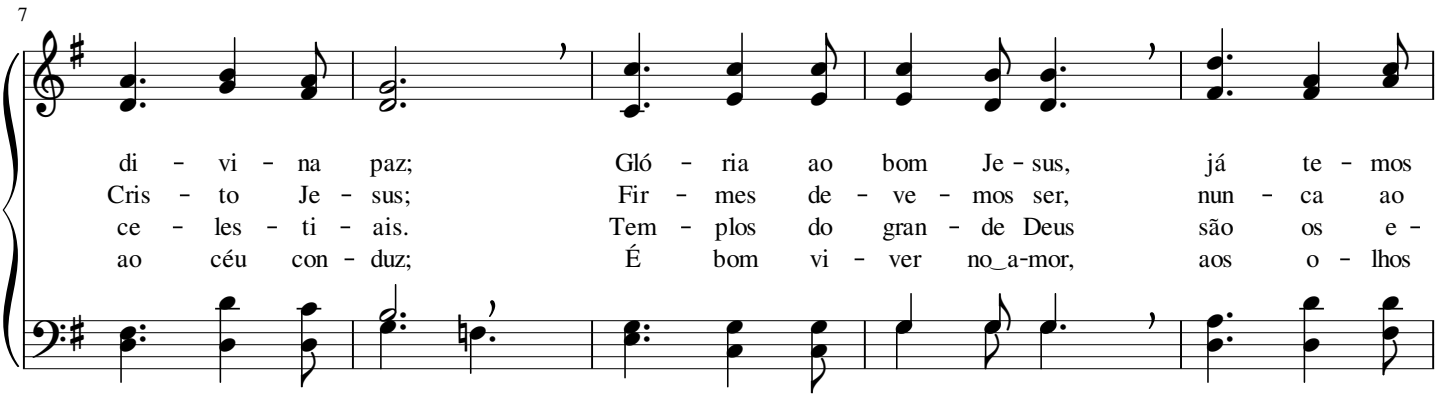

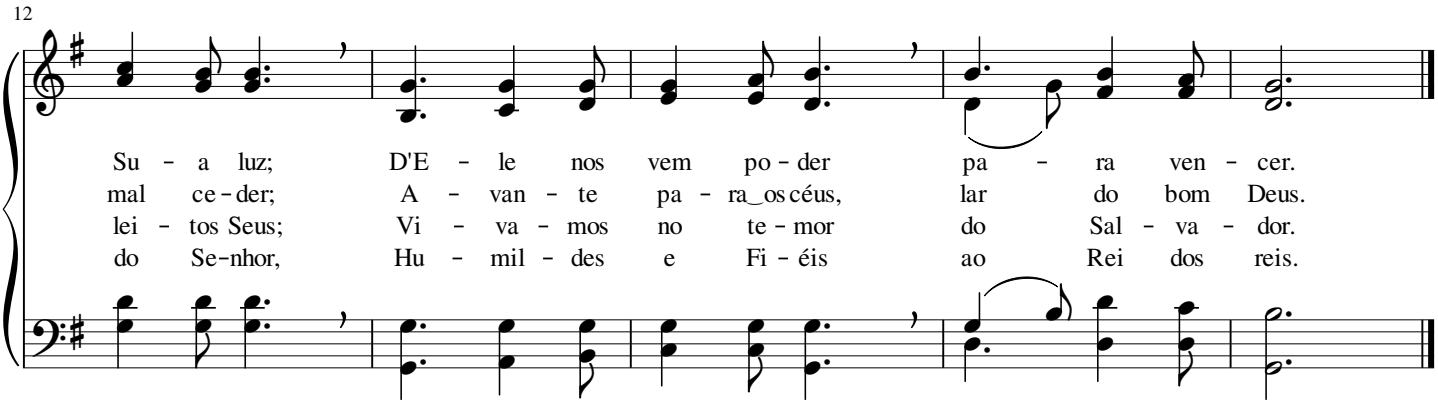

Oh! Não temas, igreja de Jesus

Charles Hutchinson Gabriel

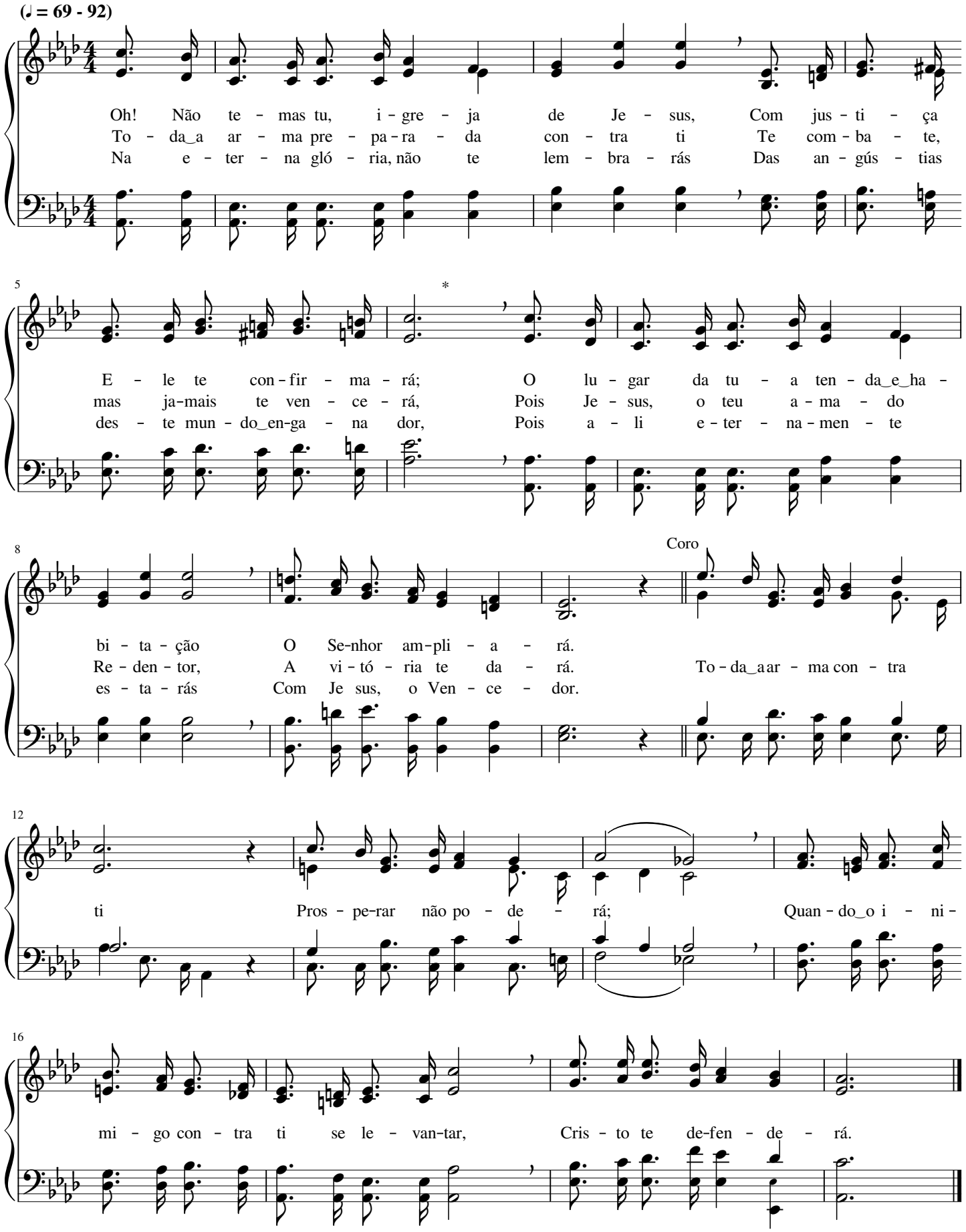

De Deus a armadura

Ira David Sankey

(♪ = 116 - 144)

Lu - tar de - ve - mos to - dos, com fé e com va - lor, Ves -
Da fé o_es - cu - do te - mos, po - de - mos ba - ta - lhar; A -
Pro - e - zas nós fa - re - mos por Cris - to,_o Re - den - tor, Vi -

6

ti - dos de jus - ti - ça, com ar - mas do Se - nhor; Cin - gi - dos da ver -
van - te! Va - lo - ro - sos e sem de - sa - ni - mar; Com - ba - te - re - mos
tó - ria can - ta - re - mos em no - me do Se - nhor; Mos - tre - mos as vir -

11

da - de, po - de - mos pe - le - jar; Cal - ça - dos no_E - van - ge - lho,
fir - mes com ce - les - tial va - lor, E tu - do ven - ce - re - mos
tu - des do nos - so gran - de Rei; Nós so - mos Seus re - mi - dos,

16

Coro

i - re - mos tri - un - far.
em no - me do Se - nhor, De Deus a_ar - ma - du - ra de - ve - mos to -
guar - de - mos Su - a lei,

22

mar Pa - ra na pe - le - ja, po - der - mos tri - un - far.

Soldados valorosos nós somos

Charles Hutchinson Gabriel

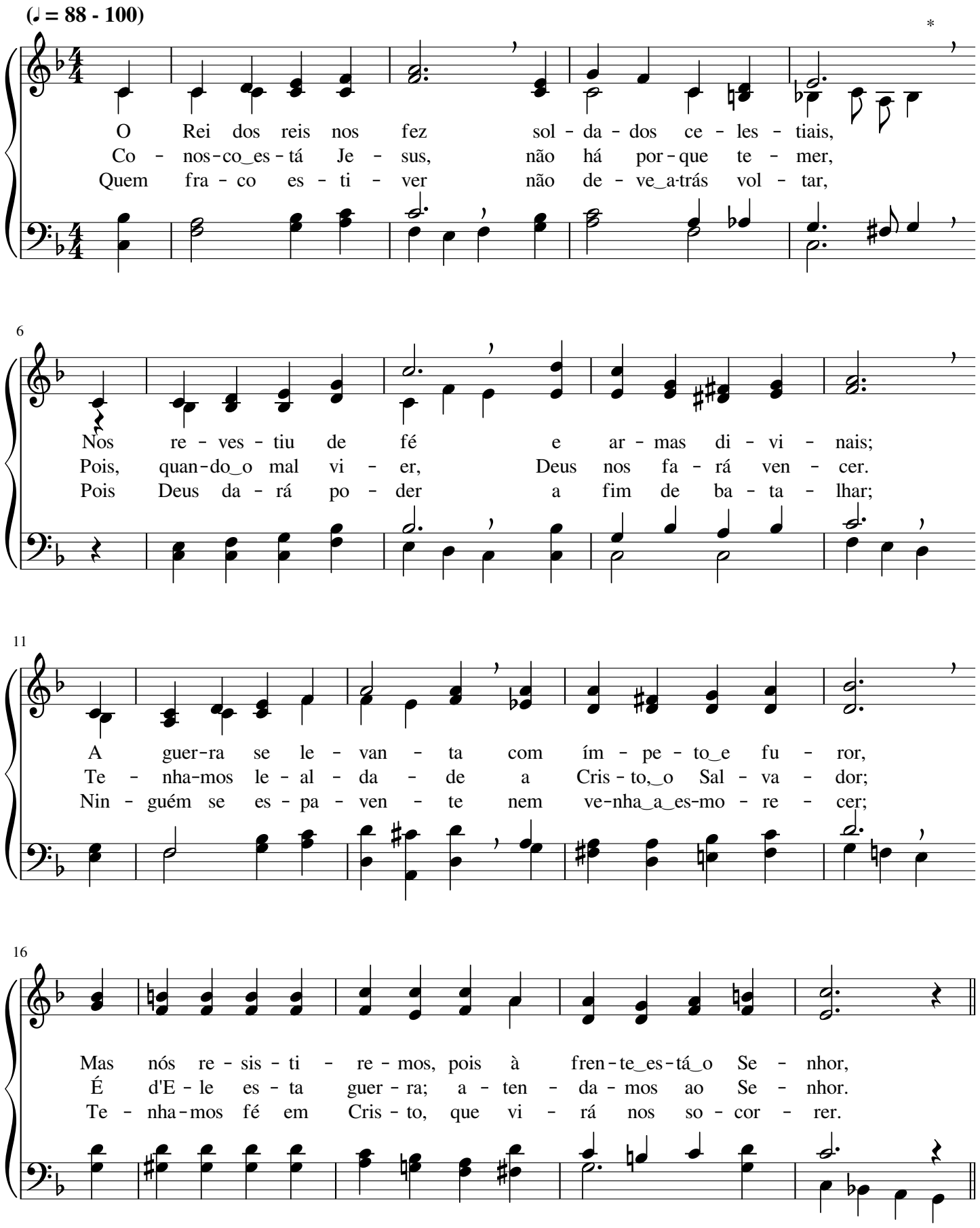

21 Coro

Sol - da - dos va - lo - ro - sos nós so - mos de Cris-to, o Rei;

25

Sol - da - dos da ver - da - de, que a - mam a Su - a lei;

29

Vi - tó-ria al-can - ça - re - mos em no - me do Re - den - tor,

33

Com va - lor, com fer-vor, Com a fé em Deus, e - ter - no Do-mi - na - dor.

Constantemente oremos a Deus

Alfred Henry Ackley

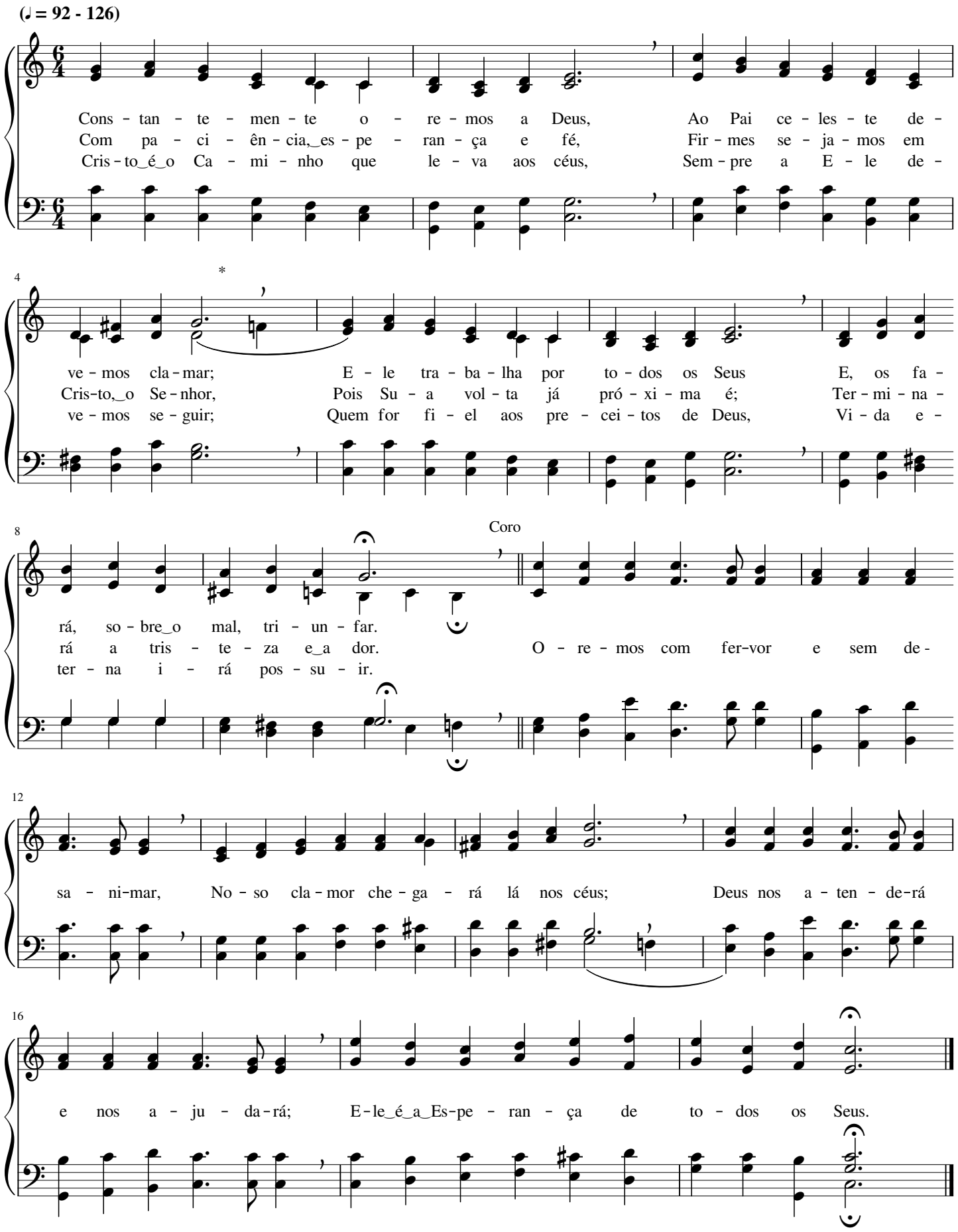

Quero, ó Senhor, ir Contigo ao céu

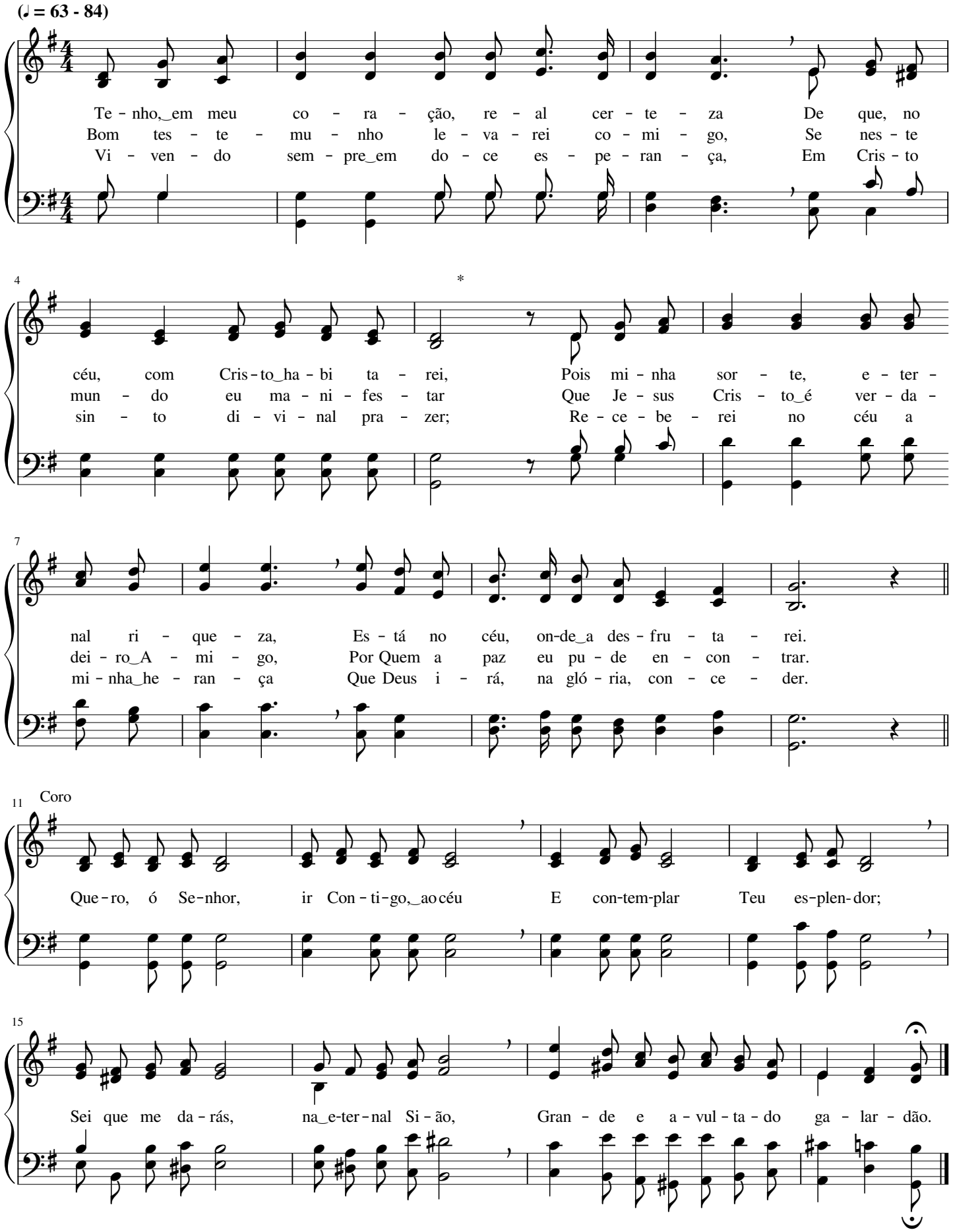

Louvor nos céus altíssimos

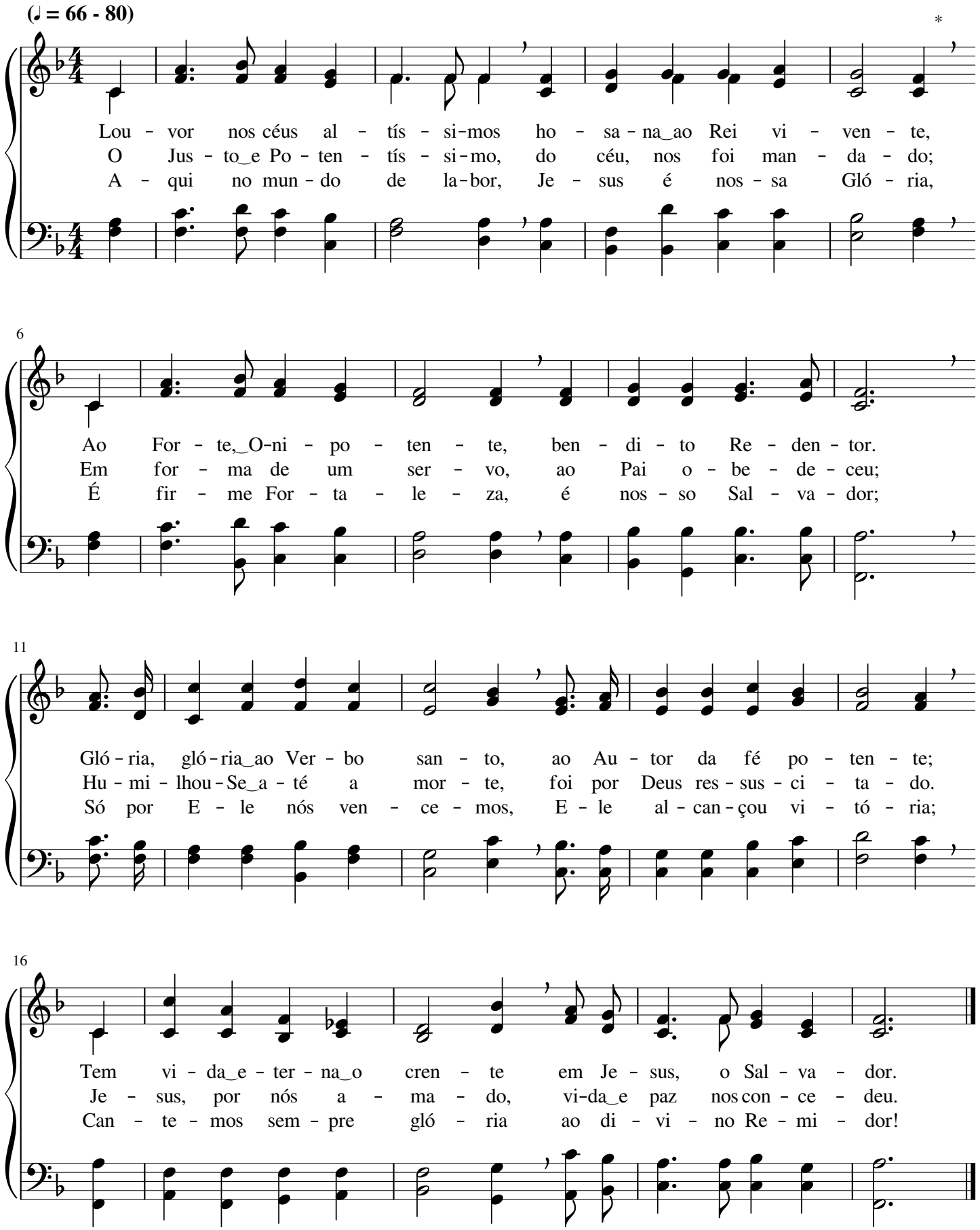

Glória e louvor a Jesus darei

Anthony Johnson Showalter

(♩ = 66 - 84)

Gló - ria e lou-vor a Je - sus da-rei, Su - a
Gló - ria e lou-vor mi - nha al - ma dá A Je -
Gló - ria e lou-vor, gló - ria sem ces-sar, A Je -

4

co - mu-nhão em mim es - tá; Dá - di - vas do céu
sus que já me res - ga - tou; Na - da, do Se-nhor,
sus, que_a to - do_o mal ven - ceu; Gló - ria_ao Re - den-tor

7

eu al - can - ça-rei; A vi - tó - ria E - le me da - rá.
me se - pa - ra-rá, Pois eu si - go_a Quem me li - ber - tou.
sem - pre de - vo dar, Pe - lo bem que já me con - ce - deu.

Coro

10

Li - vre já sou pa - ra_e - xal-tar o meu Se - nhor;

14

Gló - ria, gló - ria a Je - sus, o meu Li - ber - ta - dor.

Nome precioso para mim

Lela B. Long

(♩ = 63 - 76)

Um No - me pre - ci - o - so pa - ra mim, O No - me que_a - ma -
Ao men - cio - nar o No - me do Se - nhor, Meu co - ra - ção ju -
Per - dão eu al - can - cei do Cri - a - dor, Por Cris - to, meu a -

5 *

rei a - té o fim, Com sin - ce - ro_a-mor, com sin - ce - ro_ar-dor,
bi - la de a - mor; Oh! Que co - mu-nhão! Que con - so - la - ção!
ma - do Re - mi - dor, Que na cruz mor-reu, Su - a vi - da deu;

9 Coro

É_o No - me de Je - sus, o Mes - tre.
Eu sin - to gran - de re - go - zi - jo! No - me pre - ci - o - so pa - ra
Pa - gou a Deus os meus pe - ca - dos.

13

mim É o de Je-sus, mi - nha Vi - da_e Luz; Por fé eu que - ro_a -

17

má - Lo_a - té o fim; Je - sus, o Re - den - tor, ha - bi - ta_em mim!

Irmãos amados, sempre avante

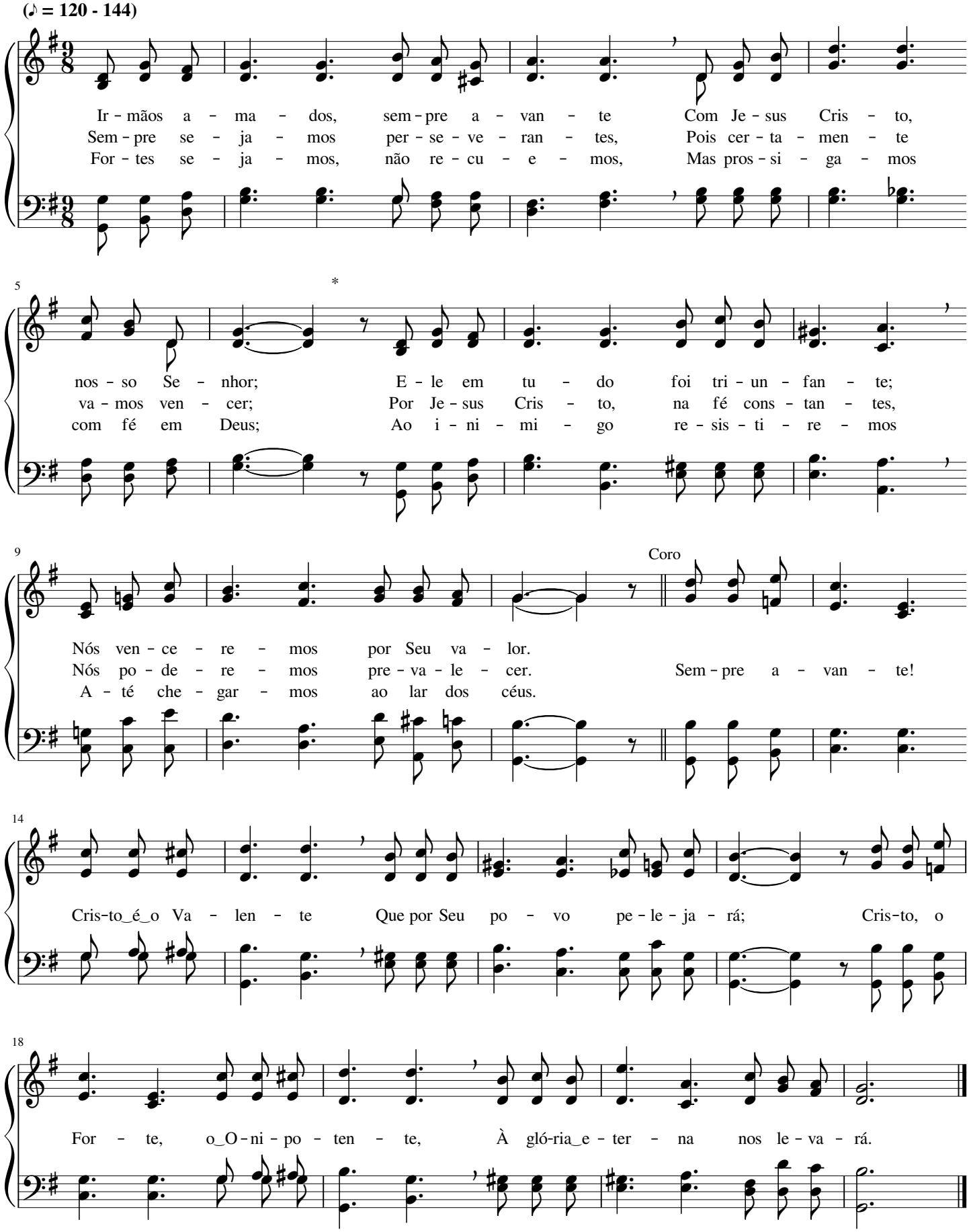

Ó irmãos, com Cristo avante

Marcus McKibben Wells

(♩ = 108 - 120)

Ó ir - mãos, com Cris - to a - van - te, to - do_o mal i - re - mos ven - cer;
Quan - do fra - cos nós es - ti - ver - mos e sem for - ças pa - ra lu - tar,
Mui - tas pro - vas nes - ta jor - na - da nós te - re - mos que en-fren - tar,

6

Com a Su - a mão po-de - ro - sa, não nos dei - xa - rá pe-re - cer;
Pe - la fé nós pros - se-gui - re - mos, pois Je - sus vi - rá a - ju - dar;
Mas Je - sus, o Mes - tre a - ma - do, nos fa - rá ao fim tri-un - far.

11

Quan - do lu - tas nós en - fren - tar- - mos, o Se - nhor pe - le - ja - rá;
Cris - to_é_a nos - sa gran - de_Es-pe - ran - ça, é a nos - sa Sal - va - ção;
Sen - do nos - sa vi - da gui - a - da pe - lo sá - bio Con - du - tor,

16

O Seu No - me in - vo-ca - re - mos; Seu so - cor - ro nos man - da - rá.
N'E - le_en - con - tra - re - mos as for - ças pa - ra_es - tar - mos em re - ti - dão.
Cer - ta - men - te nós che-ga - re - mos ao e - ter - no lar de_es - plen - dor.

Avante, sempre avante

Winfield Scott Weeden

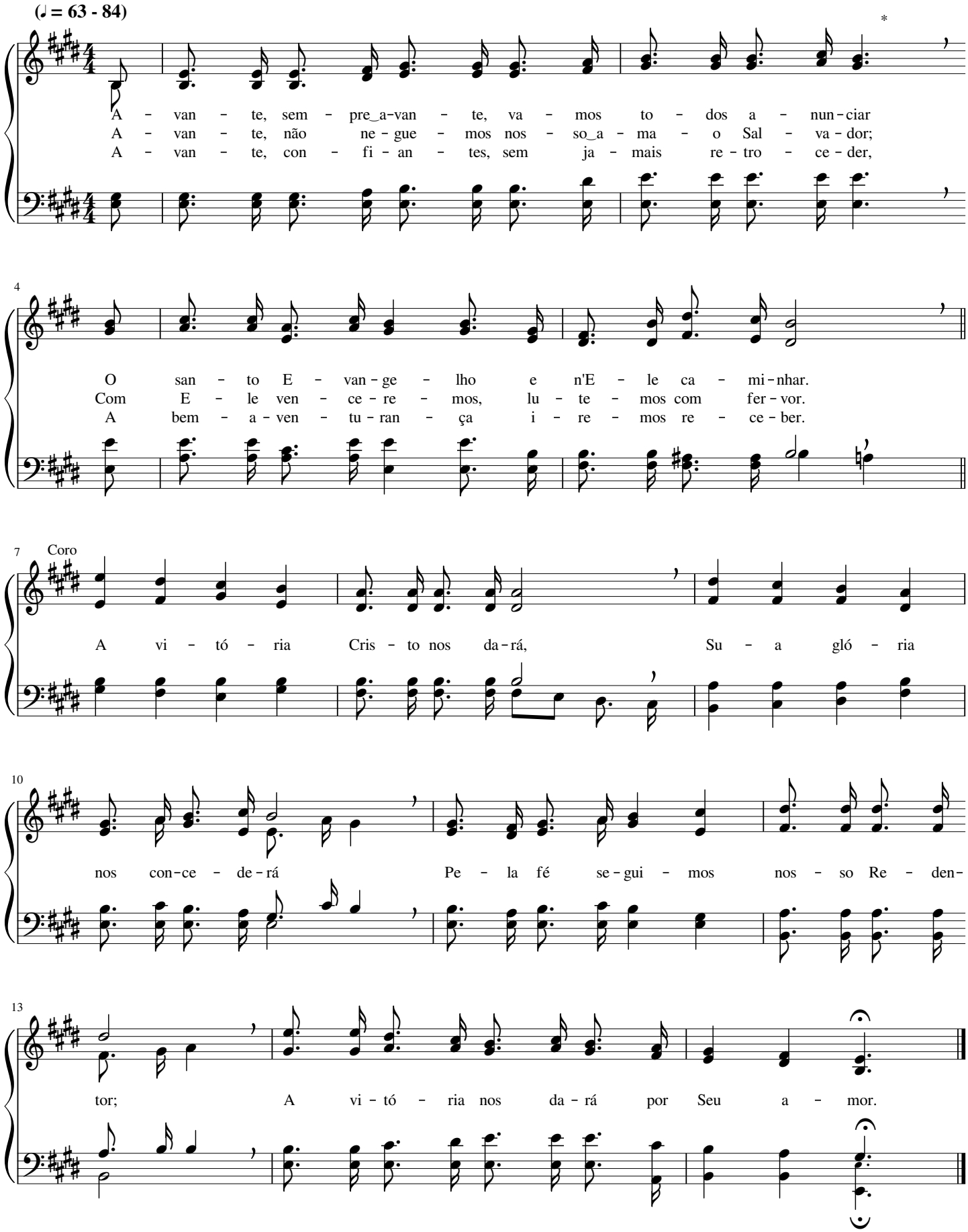

Sempre avante!

William Fiske Sherwin

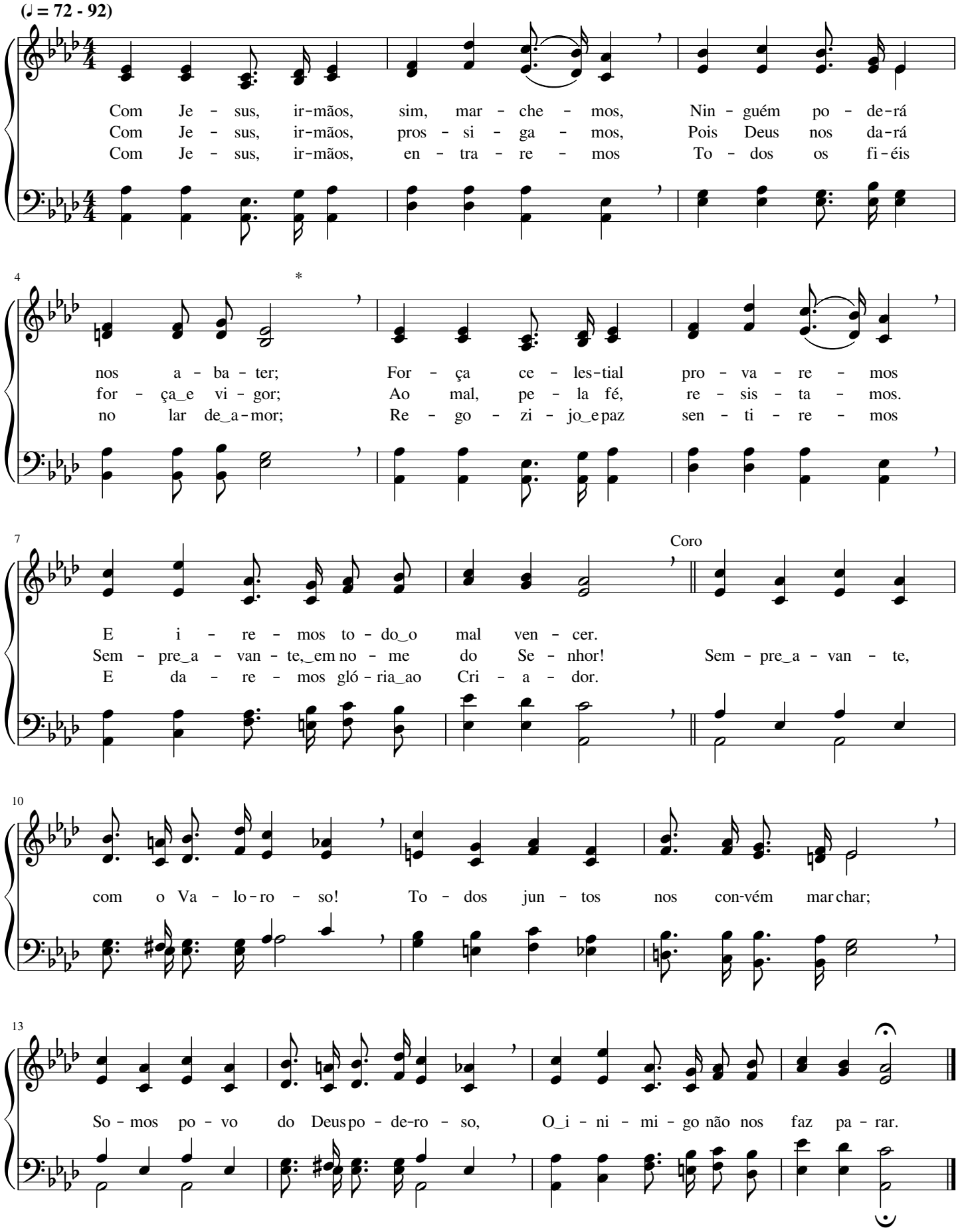

Irmãos, avante, avante!

Adam Geibel

(♩ = 76 - 92)

Ir - mãos, a - van - te, a - van - te! com nos - so Sal - va dor, Se - re - mos
Lu - ga - res de - lei - to - sos Je - sus nos pre - pa - rou, De ju - gos
Com nos - so a - ma - do Mes - tre, mar - che - mos com fer - vor! Com fé, per -

tri - un - fan - tes, lu - tan - do com fer - vor; Vi - tó - ria al - can - ça -
mui pe - no - sos tam - bém nos li - ber - tou; A he - ran - ça pro - me -
se - ve - ran - tes, lu - te - mos com vi - gor. Gui - a - dos nós se -

re - mos, se - guin - do a Je - sus, Que vai à nos - sa fren - te e a
ti - da por Cris - to, o Sal - va - dor, No céu é re - ser - va - da por
re - mos com for - ça di - vi - nal; A - van - te! Pros - si - ga - mos ao

Coro

gló - ria nos con - duz.
Deus, o For - ma - dor. A - van - te, a - van - te! U - ni - dos ao Se -
lar ce - les - ti - al.

nhor; Só E - le é nos - so Con-du-tor; A - van-te! Mar - che - mos com va - lor.

Oh! Quanto é bom o Redentor!

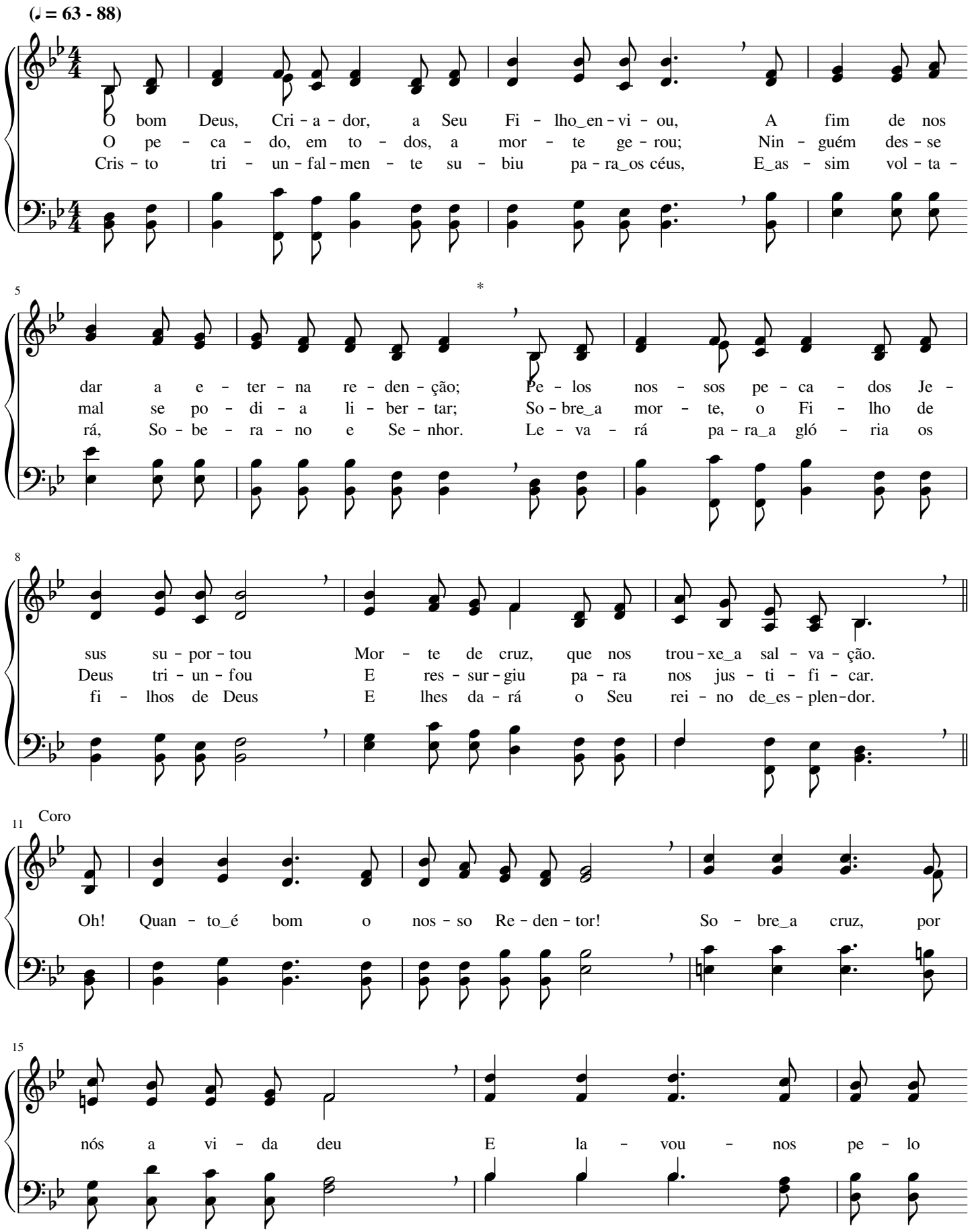

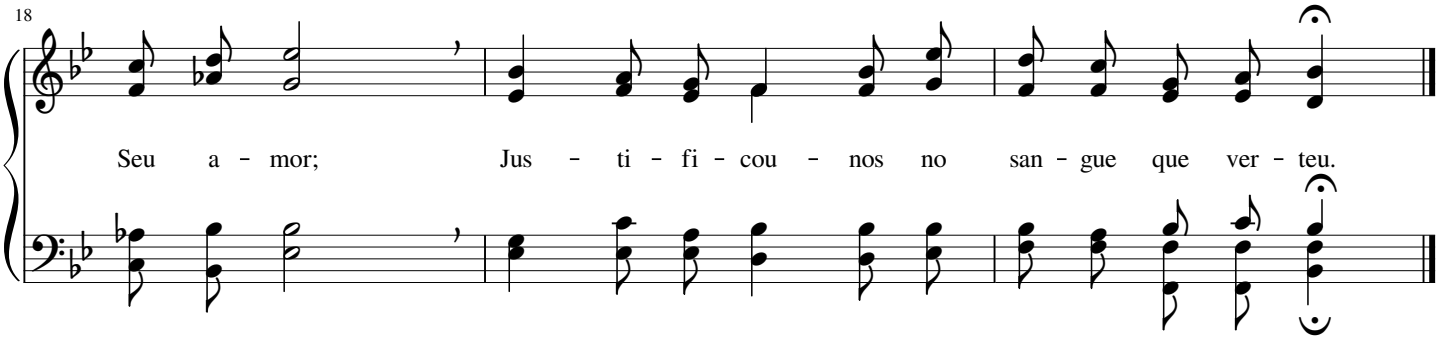

293

Tu és Oleiro

George Coles Stebbins

(♩ = 92 - 126)

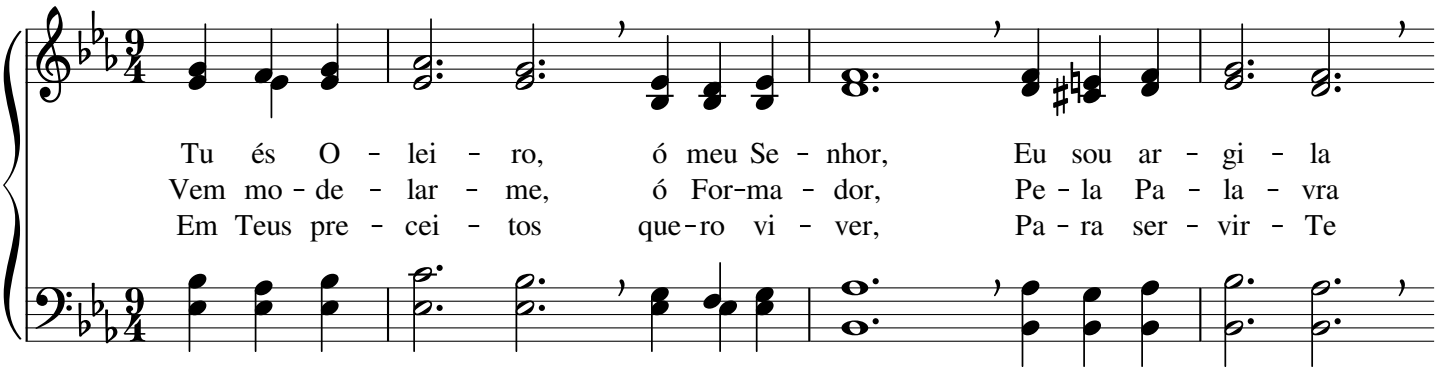

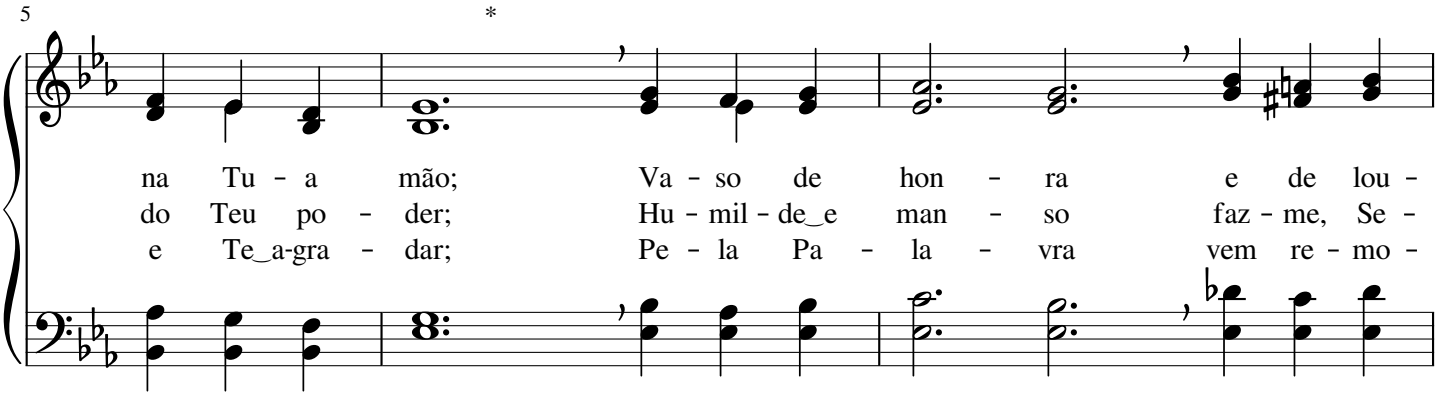

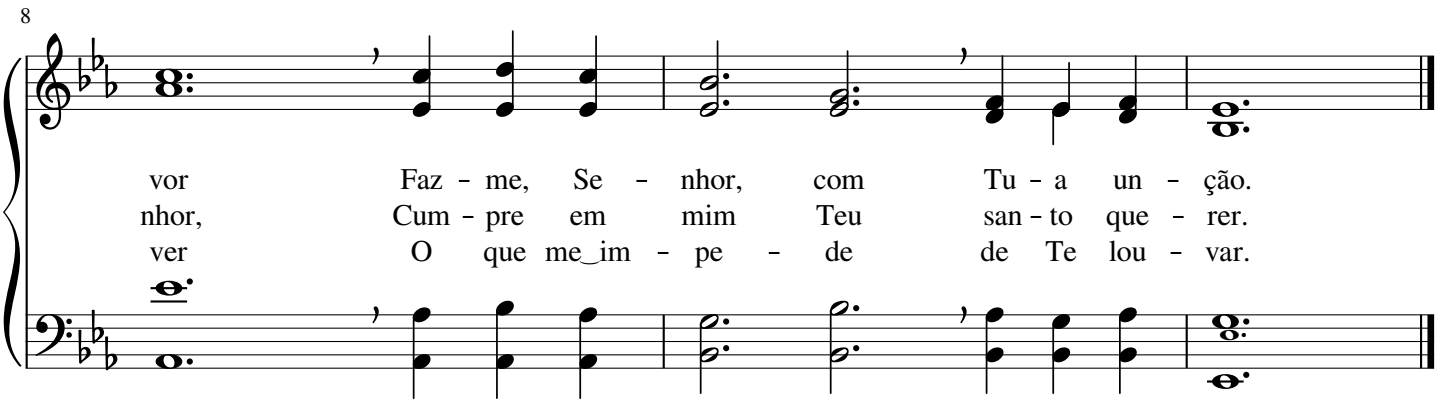

Avante! Coragem! Marchemos

(♩ = 104 - 132)

A - van - te! Co - ra - gem! Mar - che - mos com fé e com
A - van - te! Lu - tar nós de - ve - mos, cin - gi - dos de
A - van - te! Lu - te - mos u - ni - dos, mar - chan - do com

5

to do_o fer - vor, Sol - da - dos nós so - mos de
for - ça_e vi - gor, Am - pa - ro de Deus nós te -
to - do_o fer - vor, Cin - gi - dos de to - da_ar - ma -

8

Cris - to, o nos - so Se - nhor; A - van - te! Ve - re - mos a
re - mos, por Seu gran - de_a - mor; Vo - lun - ta - ria - men - te sir -
du - ra de Deus, Cri - a - dor. Se - guin - do os pas - sos de

11

gló - ria de Cris - to, fi - el Re - den - tor, Te -
va - mos a Cris - to, o Rei ven - ce - dor; Nós
Cris - to, vi - tó - ria se al - can - ça - rá; É

14

re - mos com - ple - ta vi - tó - ria com o Sal - va - dor.
so - mos, por fé, Seus sol - da - dos, mos - tre - mos va - lor.
E - le ve - raz For - ta - le - za, que nos sal - va - rá.

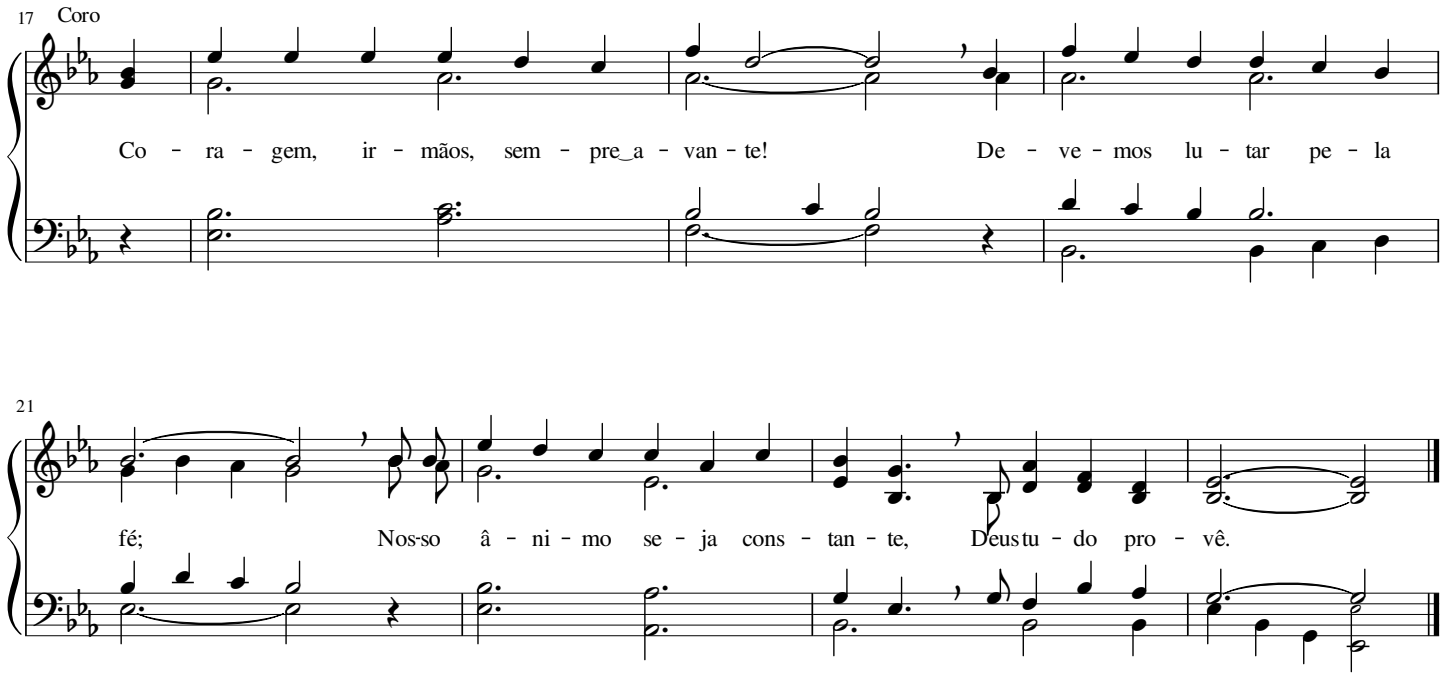

295 Fui, Senhor, por Ti remido

Jhon Robson Sweney

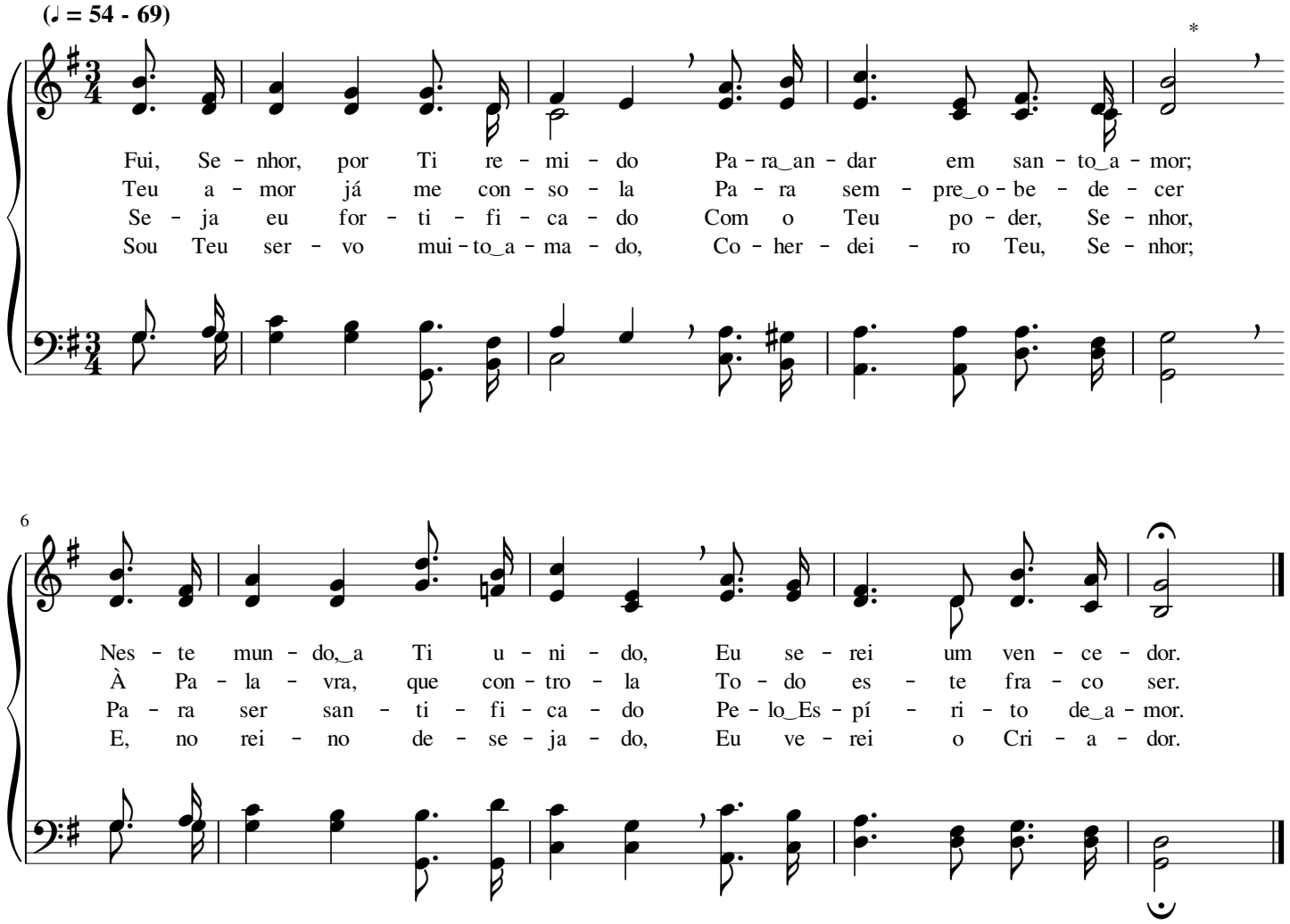

Teu Nome é soberano, ó Redentor

Leila Naylor Morris

(♩ = 63 - 84)

Teu No - me_é so - be - ra - no, ó ca - ro Re - den - tor; Teu
Teu No - me ben - di - re - mos, e - ter - no Sal - va - dor; Em
Teu No - me res - pei - ta - mos e_a - ma - mos, ó Se - nhor; A

6

No - me_é mui su - bli - me, de gran - de es - plen - dor; Em es -
to - dos os com - ba - tes és nos - so De - fen - sor; Des - te_a
paz com Deus nós te - mos por Ti, ó Re - den - tor; Nos - sas

10

pí - ri - to_e ver - da - de de - ve - mos a - do - rar - Te; De -
to - dos os Teus san - tos fé vi - va e_es - pe - ran - ça De_en -
al - mas res - ga - tas - te, a vi - da nos do - as - te, Her -

14

Coro

ve - mos tri - bu - tar - Te lou - vo - res, ó Se - nhor.
trar na Tu - a gló - ria, ó jus - to Re - den - tor. Quão su - a - ve_e pre - ci -
dei - ros nos fi - zes - te de Deus, o Cri - a - dor.

19

o - so É Teu No - me, ó Sal - va - dor; Não há ou - tro

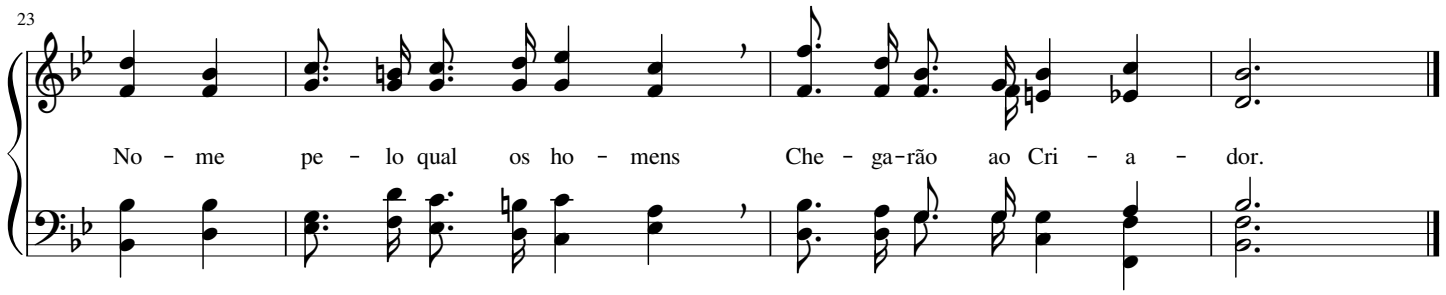

297 Senhor, conforta meu coração

William James Kirkpatrick

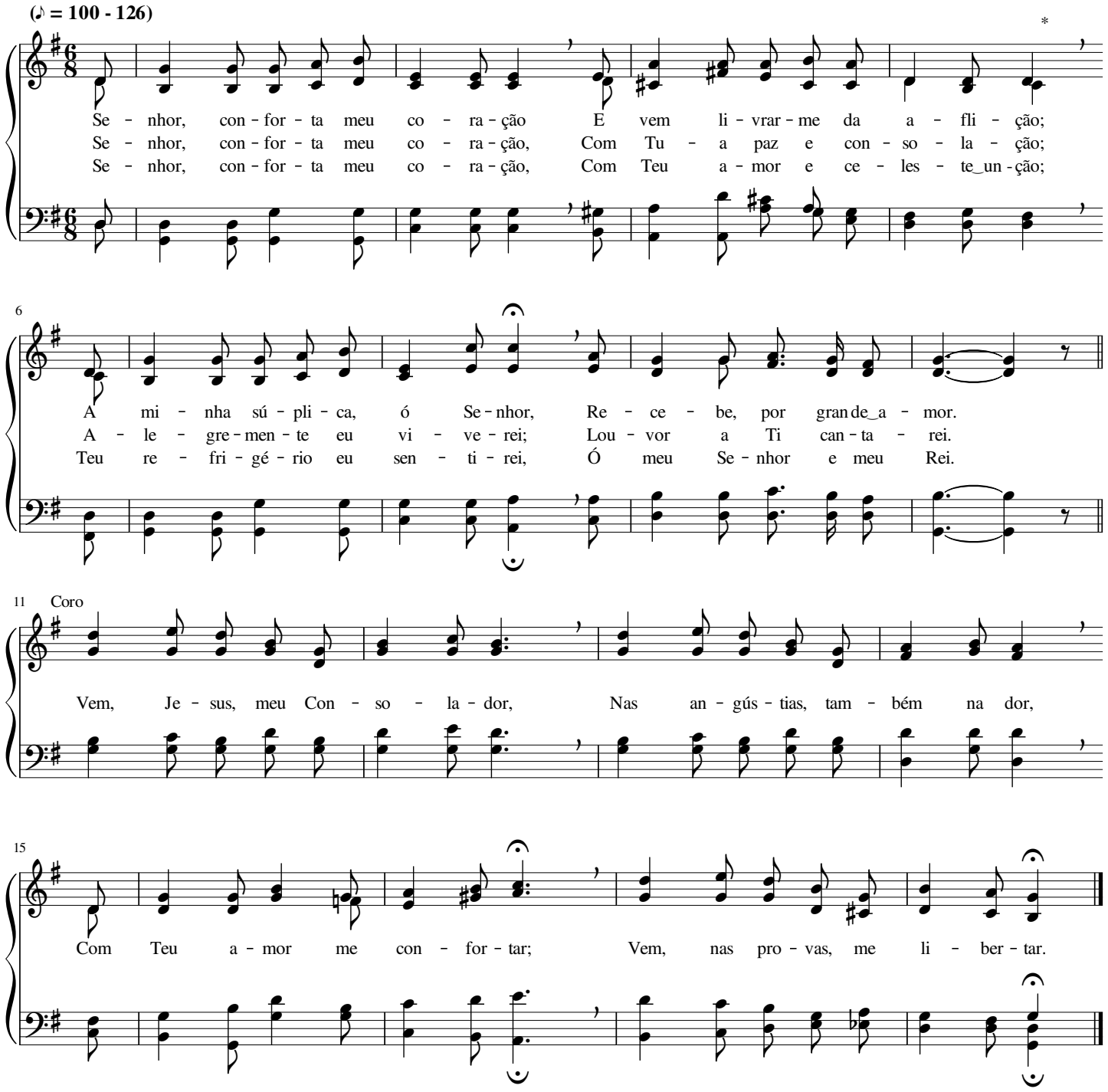

Avante sempre, sem temer!

James McGranahan

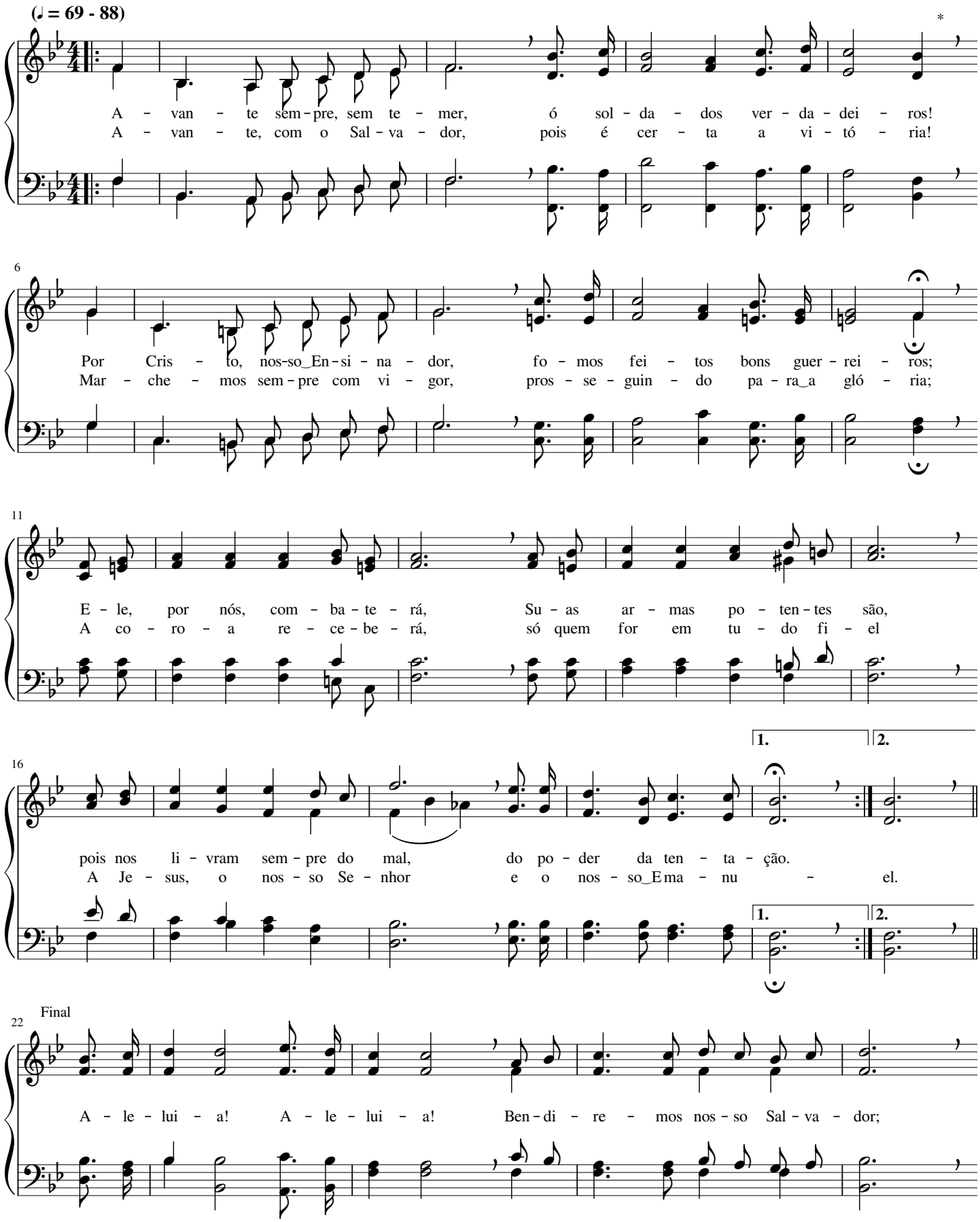

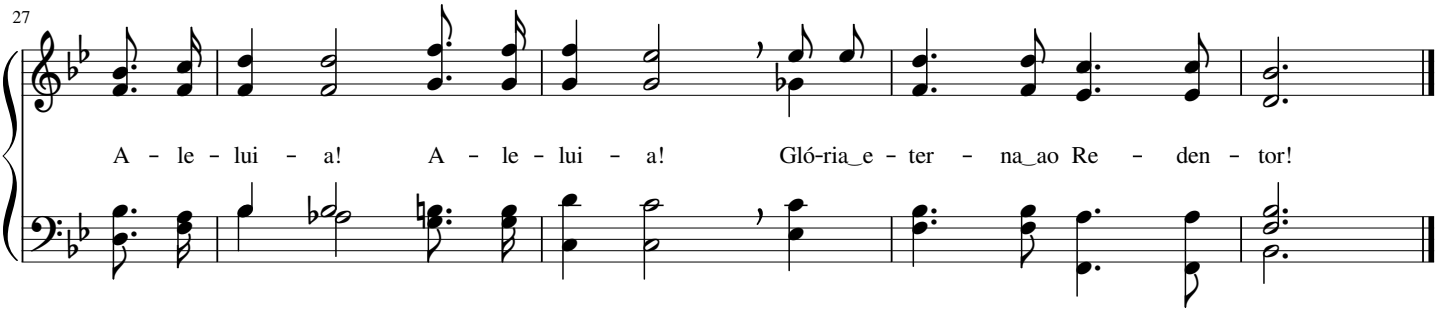

299 Em nome de Jesus

William Howard Doane

(♩ = 66 - 80) Solene

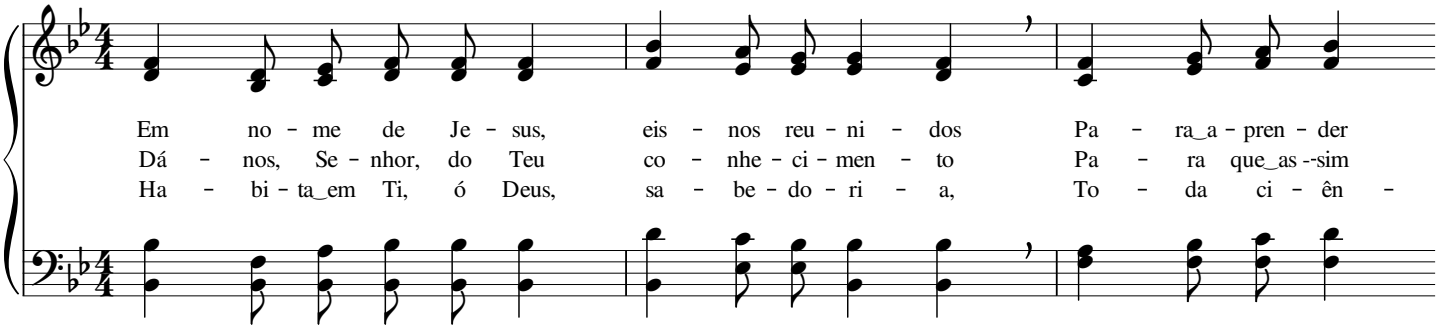

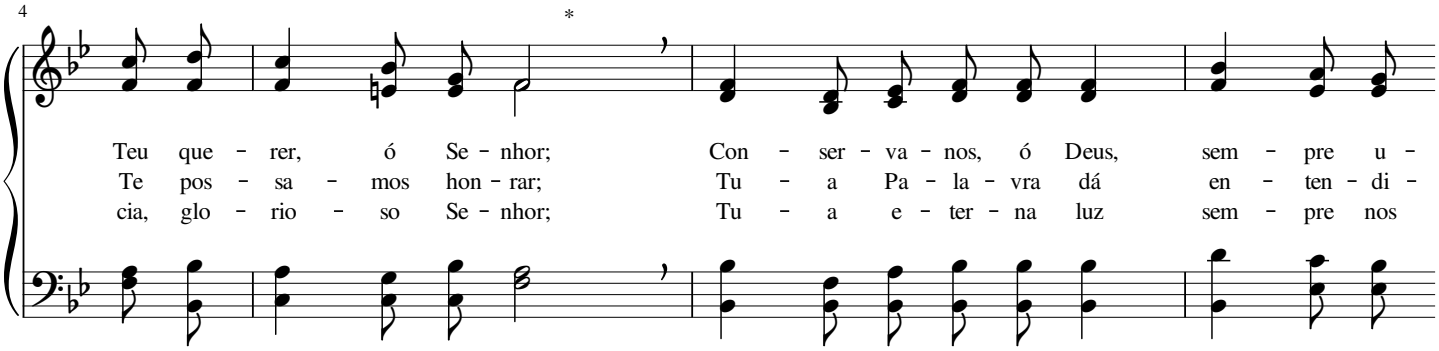

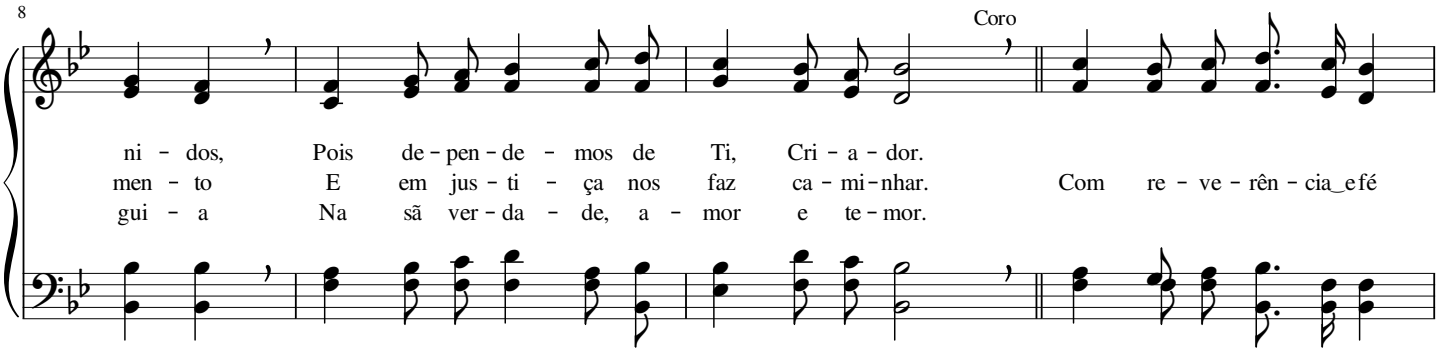

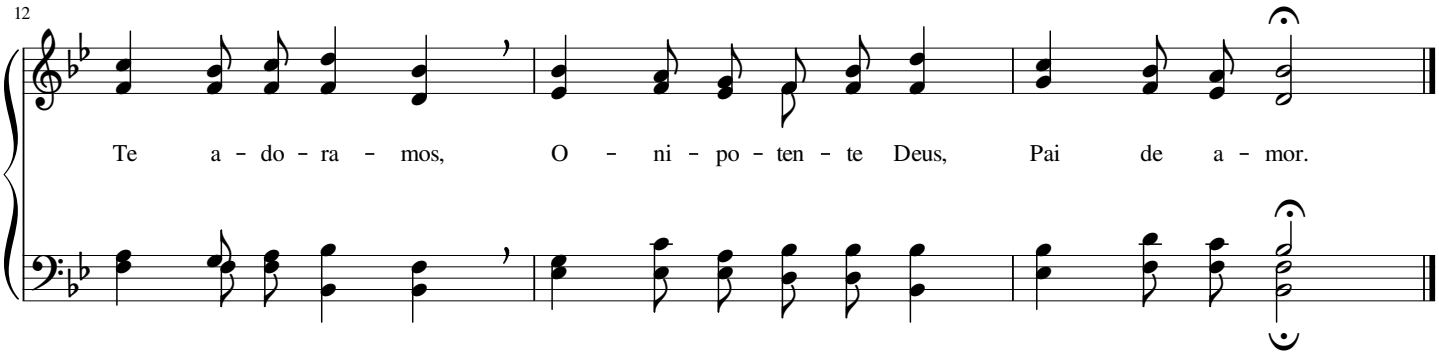

Tudo o que nos falta

William James Kirkpatrick

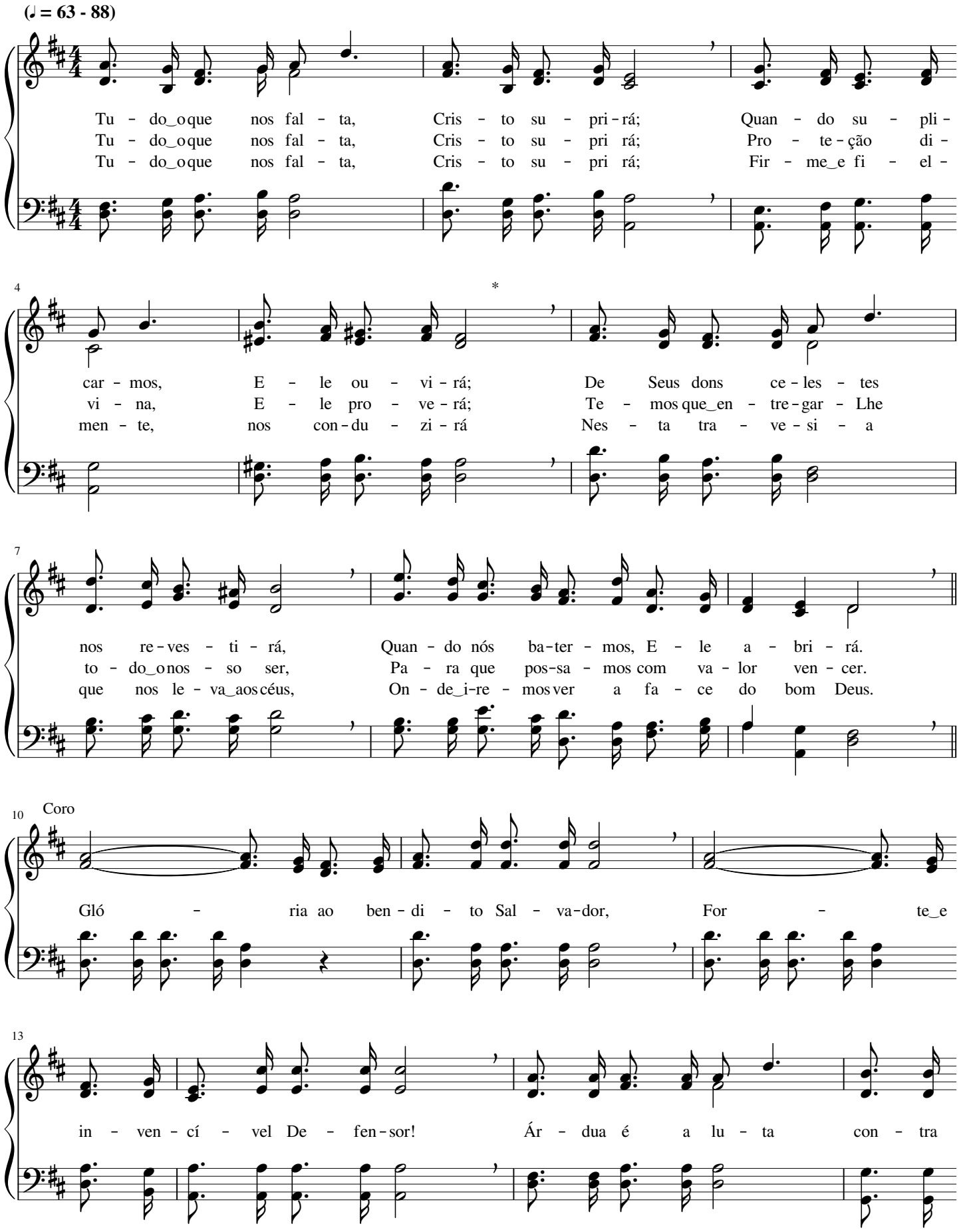

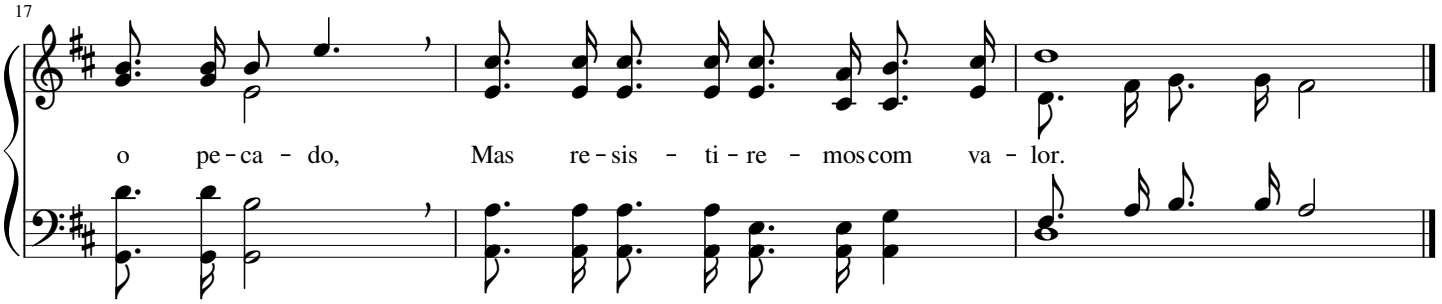

301 Nossa Esperança é Jesus

(♩ = 66 - 88)

Nos - sa Es - pe-ran - ça é Je - sus; E - le, nes - ta gra - ça, nos con - duz
Cris-to, o Rei dos reis e Sal - va - dor, Faz - nos ca - mi-nhar em Seu a - mor;
Nes - te mun - do chei - -o de i - lu - são só em Cris - to e-xis - te sal - va - ção;

5

Bem a - le - gres pe - la co - mu - nhão Que nos traz con-so - la - ção.
Do pe-ca - do vei - o nos re - mir, Pa - ra um fe-liz por - vir.
E - le nos con-ce - de gra - ça e luz E á gló - ria nos con - duz.

9 Coro

Só a Je - sus Cris - to se gui - re - mos, E - le é o nos - so bom Pas - tor;

13

E, ao fim com E - le rei - na - re - mos Na ci - da - de de es - plen - dor.

Que gloriosa Esperança é Jesus!

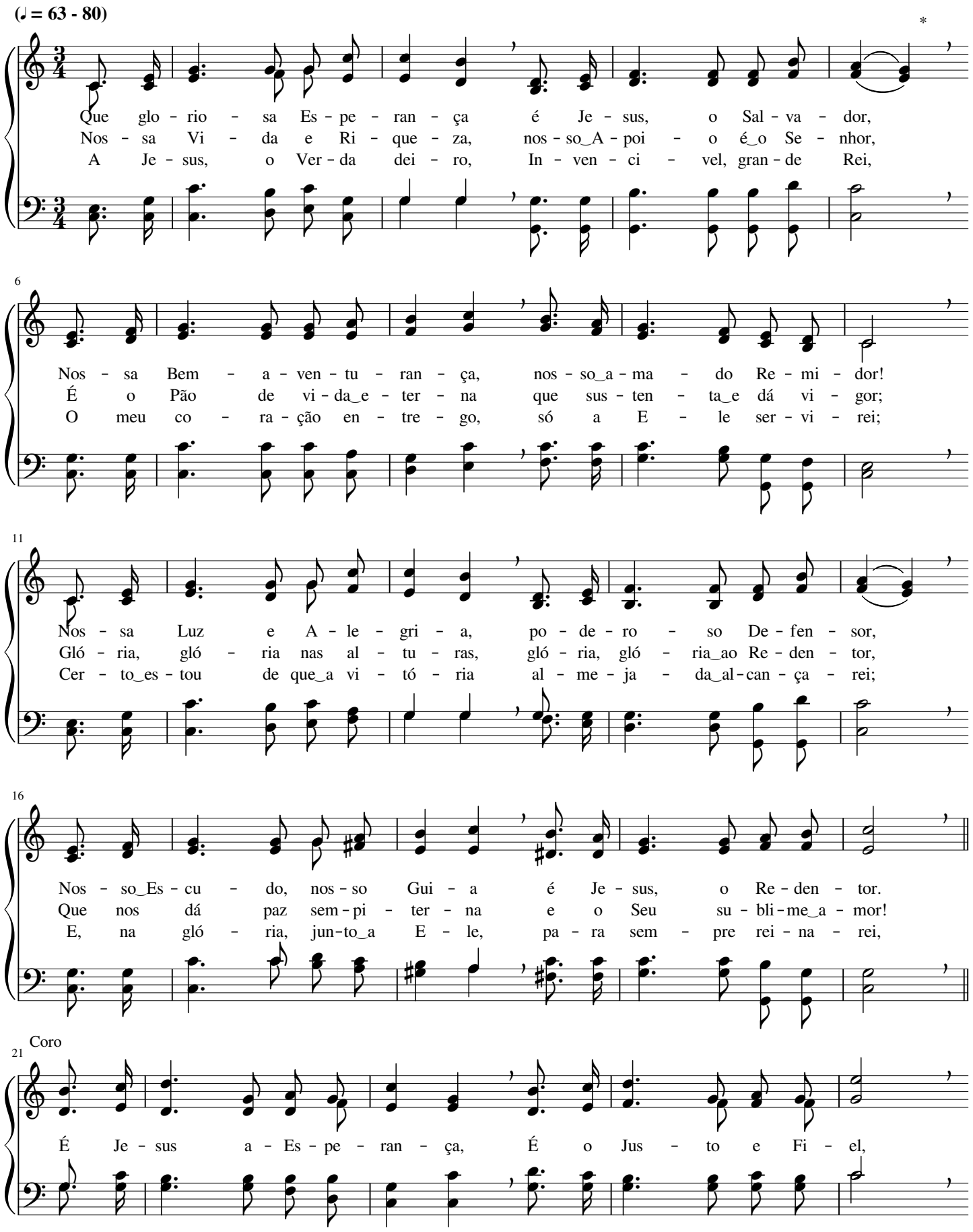

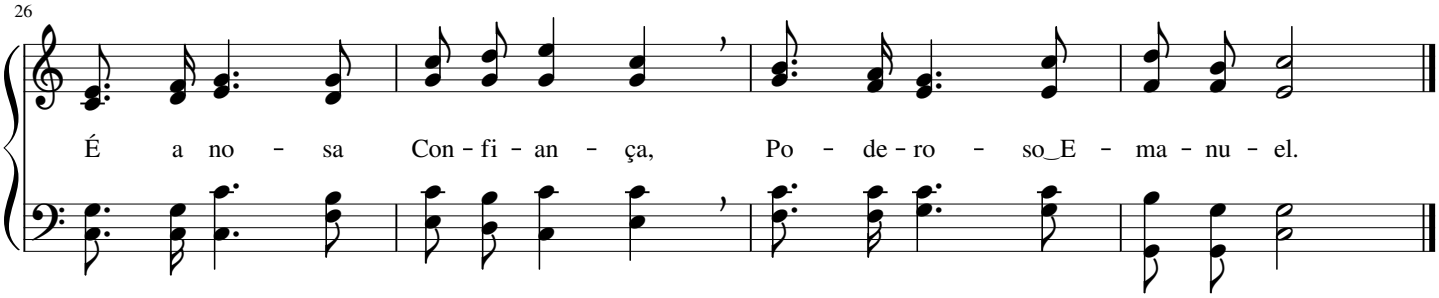

303 O Senhor não mudará

Edmund Simon Lorenz

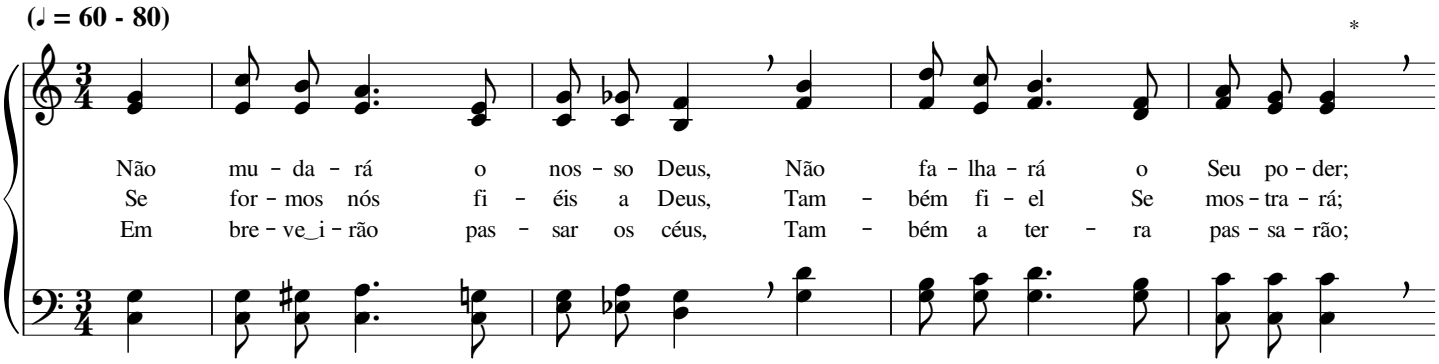

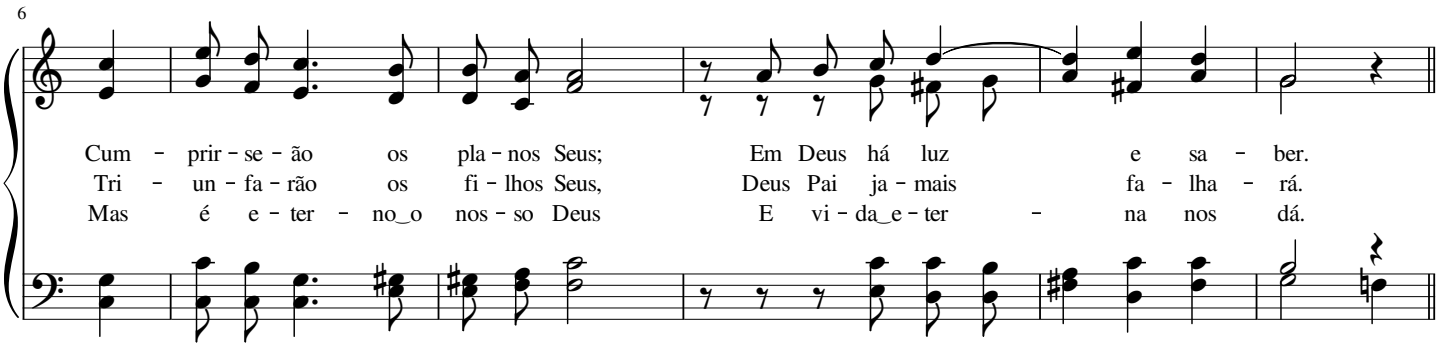

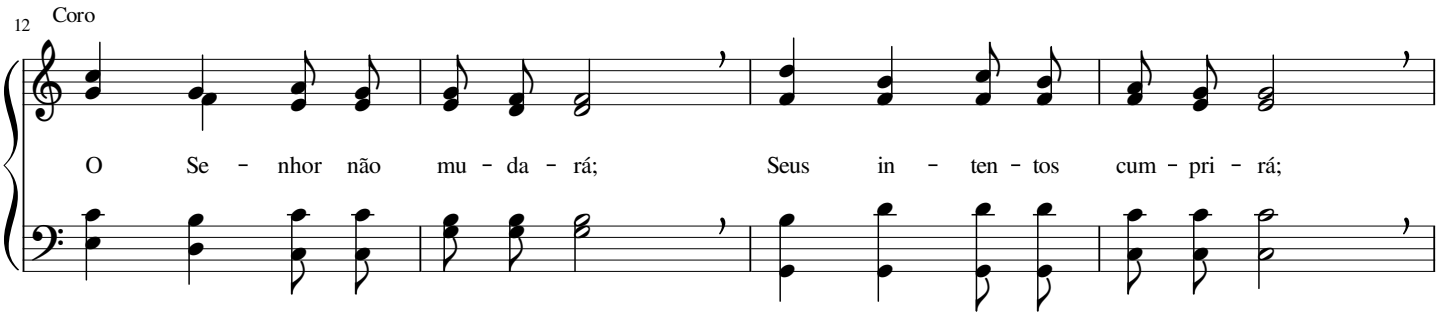

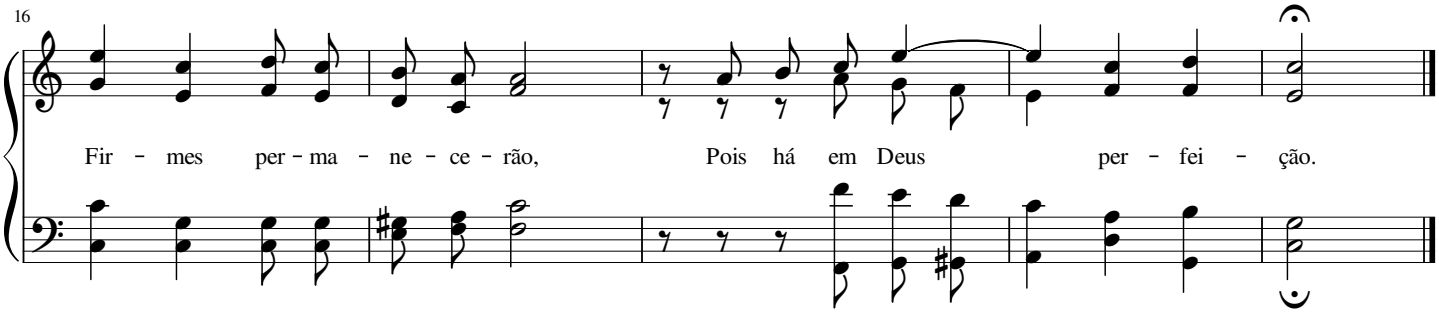

Cristo é a Esperança

Hubert Platt Main

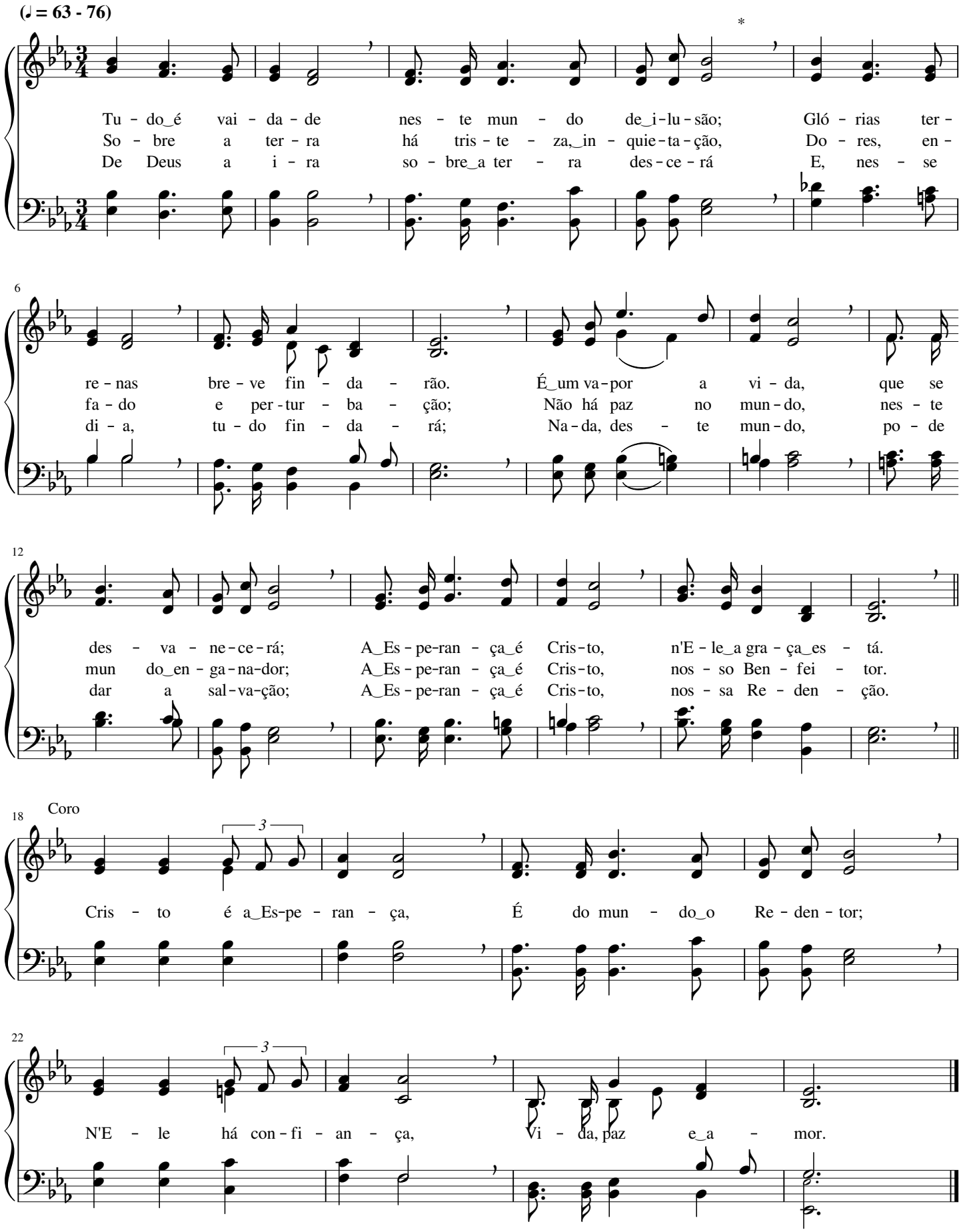

Oh! Que fundamento

John Francis Wade

(♩ = 88 - 112)

Oh! Que fun - da - men - to em Je - sus Cris - to te - mos;
Se, pe - re - gri - nan - do, com - ba - tes nós ti - ver - mos,
Ó Ro - cha e - ter - na e‿e - ter - na For - ta - le - za,

6

É E - le‿a‿Es - pe - ran - ça do e - ter - no por - vir;
A mão do Se - nhor, por gra - ça, nos li - vra - rá;
Por fé nós vi - ve - mos no Teu gran - de a - mor;

11

As Su - as pro - mes - sas e - ter - nas al - can - ça - mos;
E con - tra a for - ça do mal nós lu - ta - re - mos;
Fi - zes - te - nos dig - nos da ce - les - tial ri - que - za,

16

Em Seu a - mor, u - ni - dos, a Deus va - mos ser - vir,
Ser - vin - do‿a Deus com ze - lo, a - ju - da nos da - rá,
Pois to - do‿o nos - so bem vem de Ti, ó Re - den - tor,

21

Em Seu a - mor, u - ni - dos, O va - mos ser - vir.
Ser - vin - do‿a Deus com ze - lo, a - ju - da da - rá.
Pois to - do‿o nos - so bem vem de Ti, Re - den - tor.

Bendizei ao Altíssimo Deus

William Howard Doane

(♩ = 92 - 116)

Na al - ma do jus - to há voz de lou - vor
A Deus to - da_a hon - ra e gló - ria_e - ter - nal,
Por bo - a von - ta de de Deus, Cri a dor,

4

A Deus e a Cris - to, Fi - el Re - mi - dor;
Pois é pi - e - do so o Pai ce - les - tial;
Do no - vo Con - cer - to_é Je - sus Me - dia - dor;

7

Há voz de_a - le - gri - a, há e - xal - ta - ção;
Por Seu Fi - lho_a - ma - do, Deus re - con - ci - liou
Pre - cio - sas pro - mes - sas i - rão se cum - prir

10

Seu cá - lix trans - bor - da de con - so - la - ção.
Os ho - mens Con - si - go e os res - ga - tou.
Na vol - ta de Cris - to, em bre - ve por - vir.

13 Coro

Ben - di - zei, ben - di-zei! ao Al - tís - si - mo Deus,

16

Deus de_a - mor, Deus de paz, Que man - dou lá dos céus

19

O san - to Cor - dei - ro, fi - el Re - den - tor,

22

A nos - sa Jus - ti - ça, Je - sus, o Se - nhor.

Cristo nos dará da Sua plenitude

Leila Naylor Morris

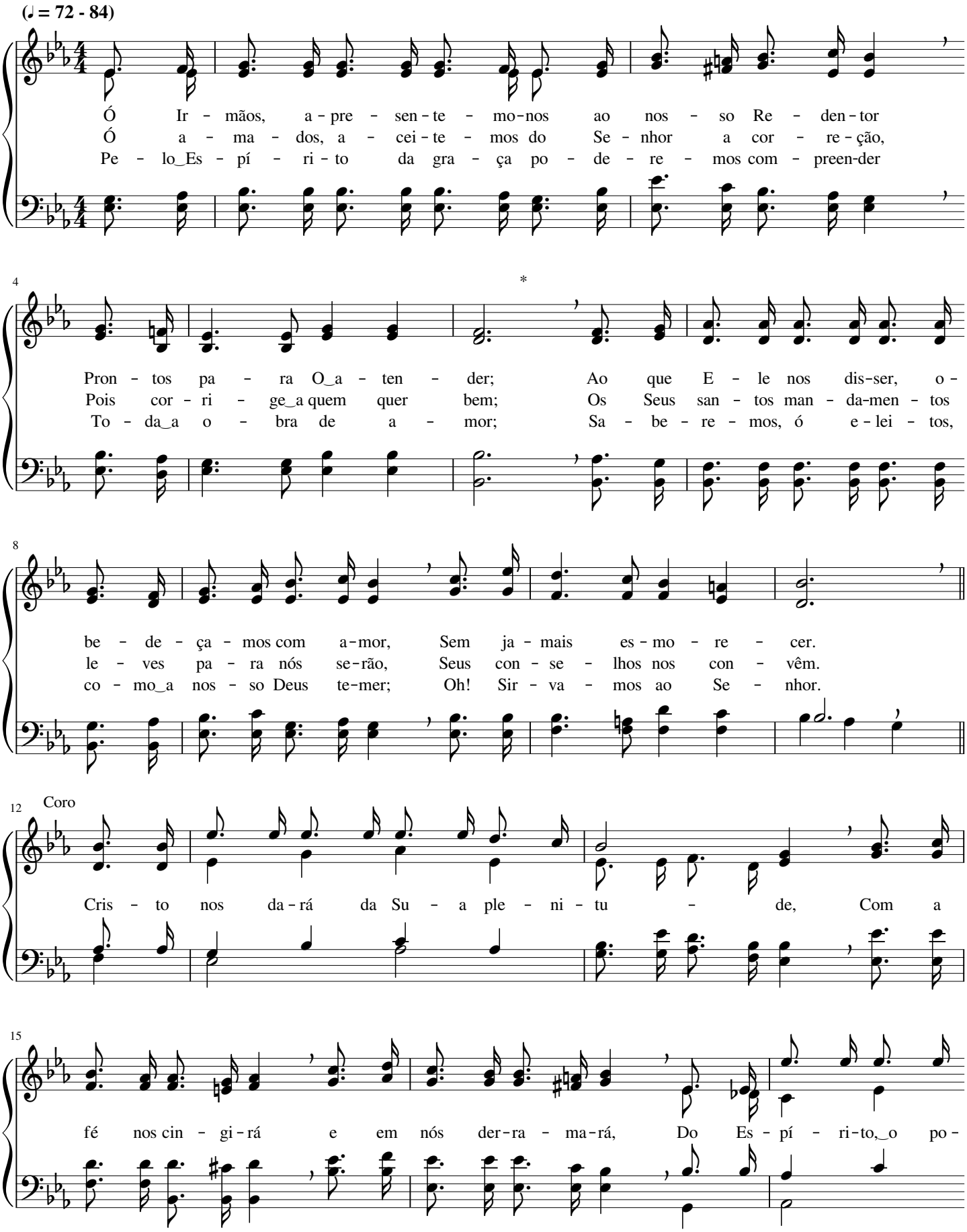

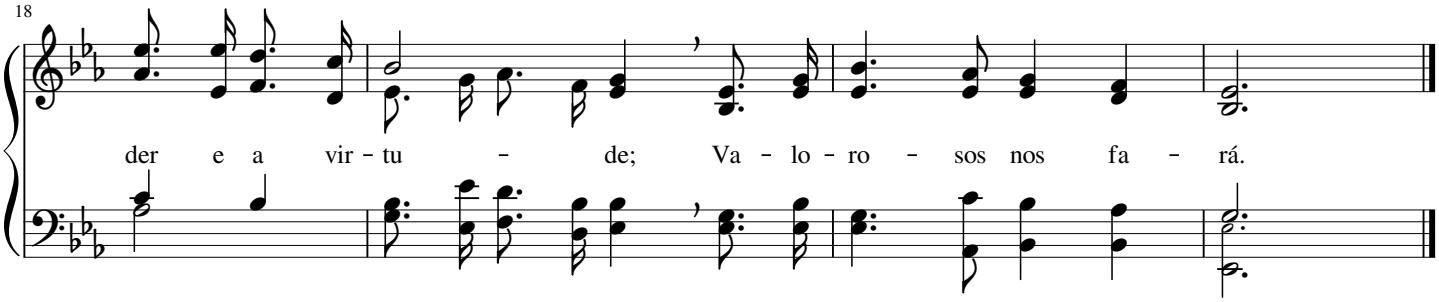

308 Soa a trombeta

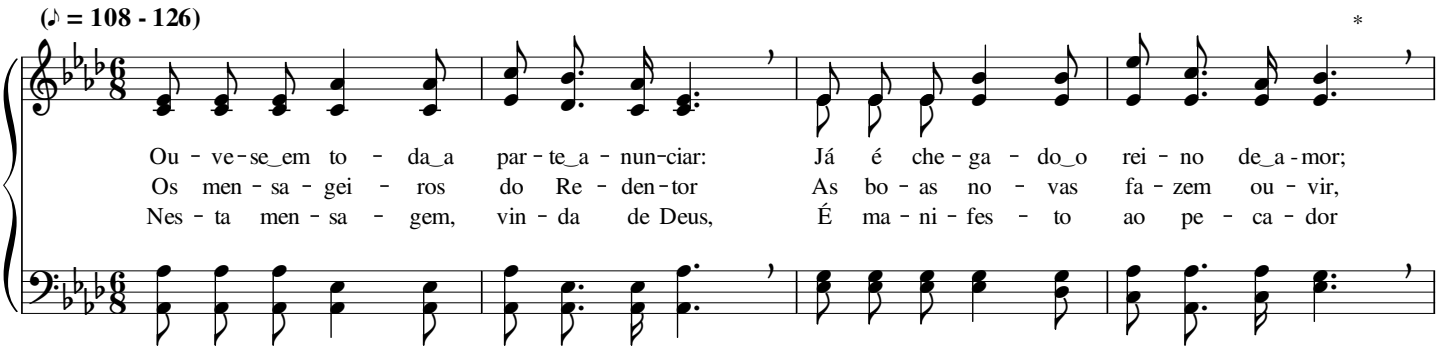

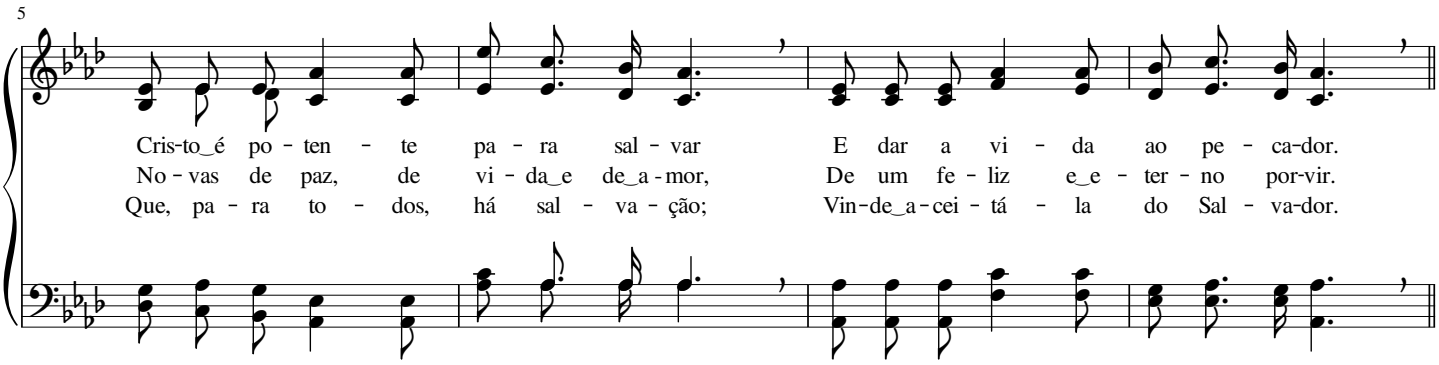

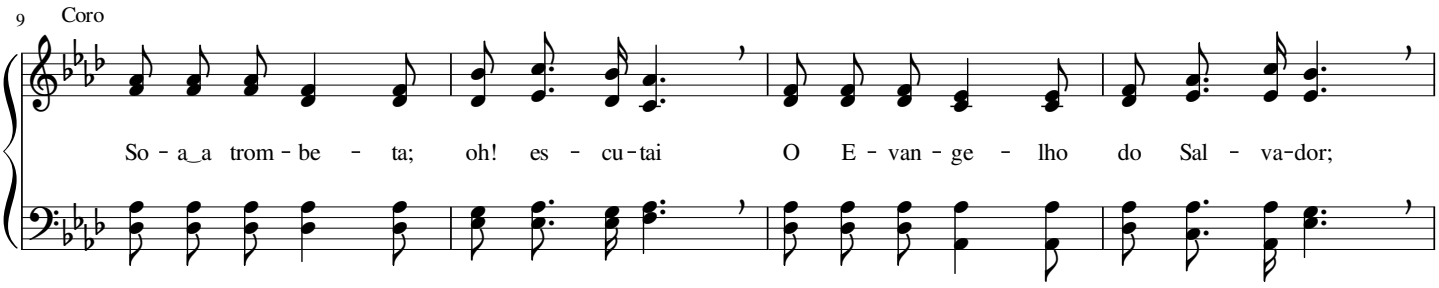

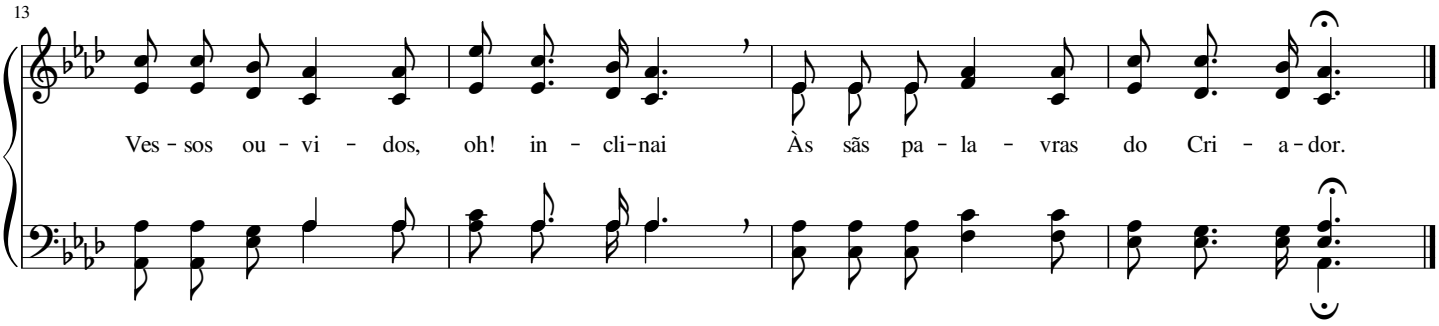

Galardão nos espera

Leila Naylor Morris

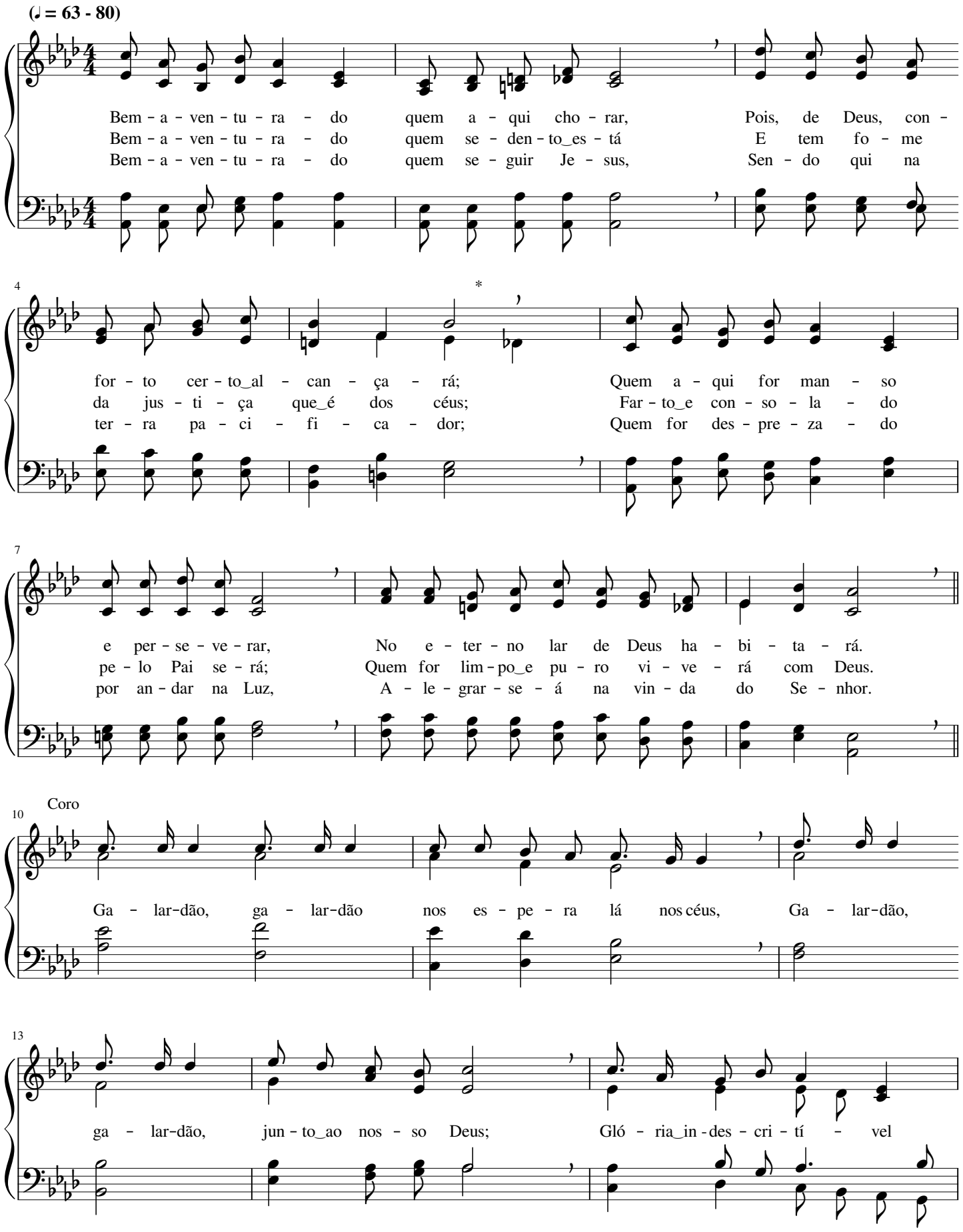

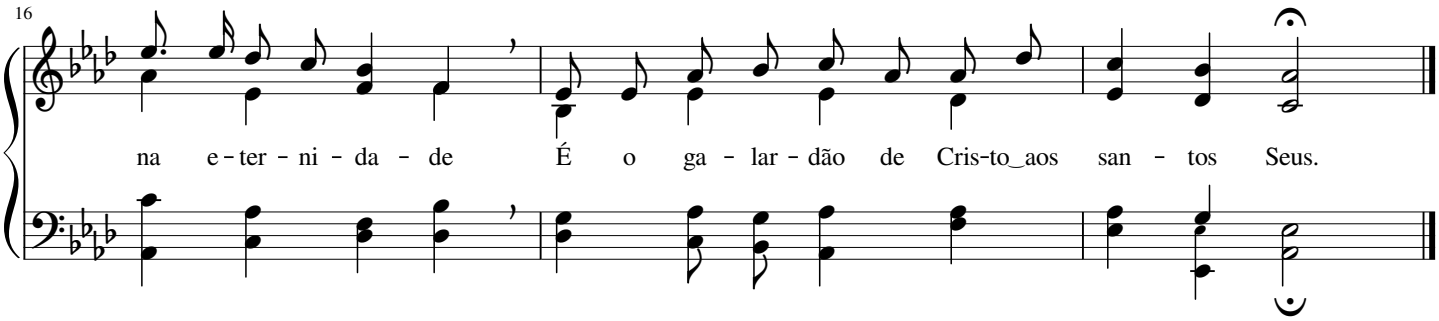

310 Nós Te louvamos, ó Rei dos reis

(♩ = 58 - 72) Solene

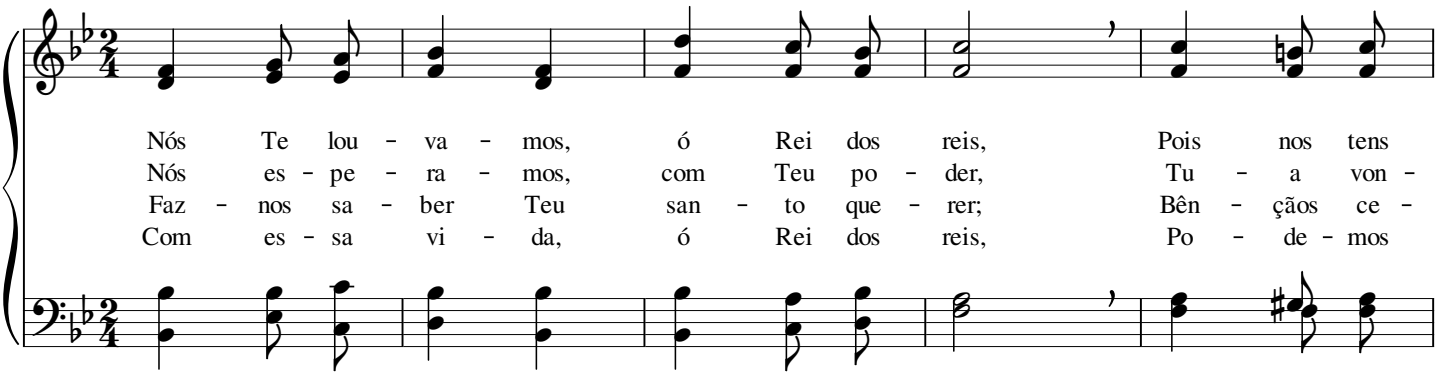

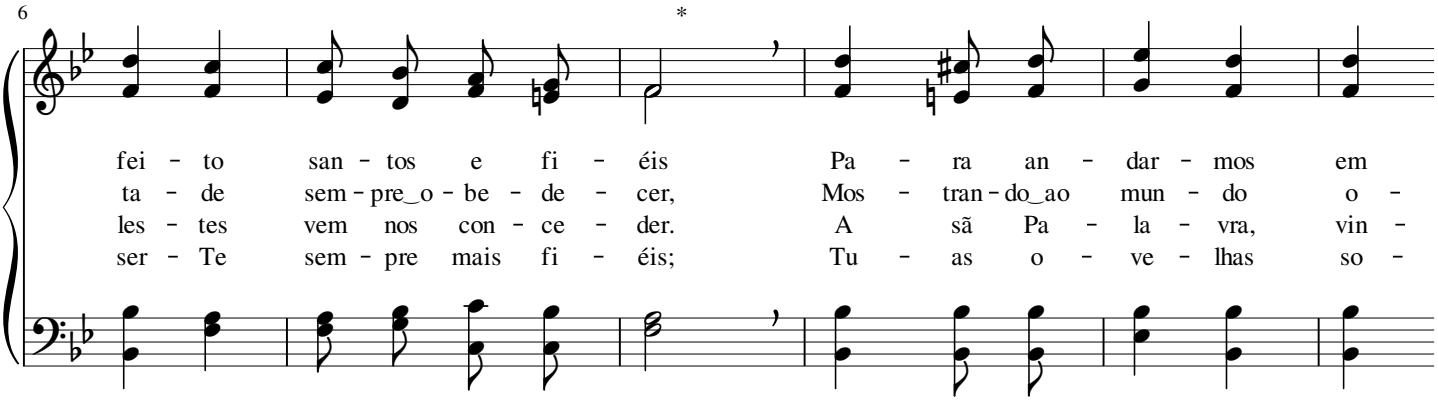

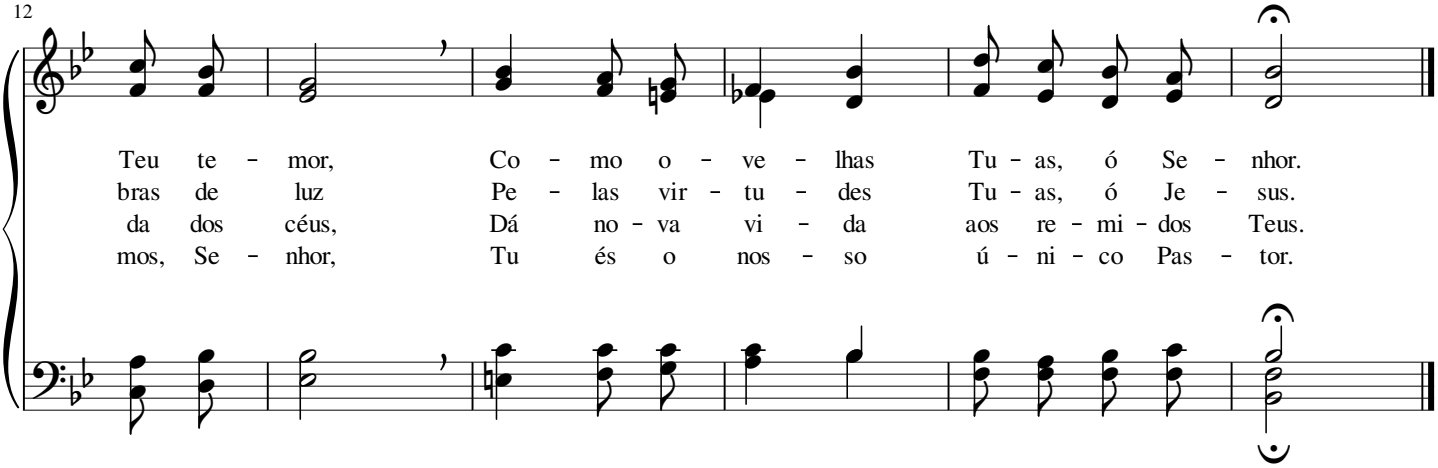

Teus tesouros revelaste

James Milton Black

(♩ = 69 - 84)

Ó Se - nhor, vi - ven - te Deus, a Ti da - re - mos, sem ces - sar,
Teus te - sou - ros o - cul - tas - te pa - os sá - bios, ó Se - nhor,
A - nun - cia - mos nes - te mun - do que Je - sus o Sal - va - dor,

4

To - da hon - ra e lou - vor, com de - vo - ção; Pois qui - ses - te,
Mas Te_a - prou - ve re - ve - lá - los pa - ra nós E a to - do
Que, com gra - ça, O en - vi - as - te, ó bom Deus; Mes - mo que a -

8

aos pe - que - nos, Teus te - sou - ros re - ve - lar, Pe - lo Teu a -
que, i gual - men - te, se a - che - ga_ao Re - den - tor, A - ten - den - do_hu -
qui se - ja - mos o - pri - mi - dos, ó Se - nhor, Nós te - re - mos

11

Coro

mor e_i-men - sa com - pai - xão.
mil - de-men - te_à Su - a voz. Teus te - sou - ros re - ve - las - te
gran - de prê - mio lá nos céus.

16

Aos hu - mil - des que cha - mas - te; Pa - ra e - les

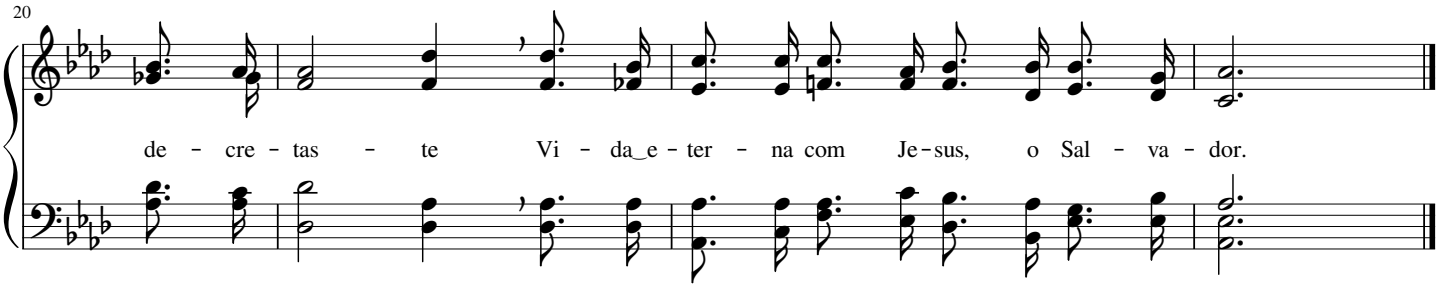

312 Tributos de louvor

John Darwall

(♩ = 80 - 104)

Tri - bu - tos de lou - vor da - rei ao gran-de Deus, Ao Deus que
Pe - ran - te_o Cri - a - dor eu me in - cli - na - rei; Pros - tra - do
No tro - no_e - ter - no_es - tá o_O - ni - po - ten - te Deus, Cer - ca - do
Meu Deus me con - ta - rá com to - dos os fi - éis; He - ran - ça

7

es - cre - veu meu no - me lá nos céus; Que gran - de_a - mor!
aos Seus pés, Seu No - me ben - di - rei; Fi - el é Deus!
por e - xér - ci - tos de an - jos Seus; Que es - plen - dor!
me da - rá com Cris-to,_o Rei dos reis; E - le - va - rei

13

Ben - di - to se - ja sem - pre_o Deus do meu lou - vor!
Do Seu lu - gar ex - cel - so ou - ve_os san - tos Seus.
E - ter - na gló - ria_a Deus, o san - to Cri - a - dor!
O meu lou - vor a Deus e a Je - sus, meu Rei.

Arrebatado aos céus

(♪ = 112 - 132)

O ri - jo cla - mor da trom - be - ta_ou - vi - rão Os fi - lhos de
Aos Seus res - ga - ta - dos di - rá o Se - nhor: "Oh! Vin - de, ben -

5

Deus, que ao céu su - bi - rão; Vin - do em nu - vens, Je - sus sur - gi - rá
di - tos", com gran - de a - mor. Um rei - no_e-ter - no o Pai nos do - ou,

9

E vis - to por to - dos os ho - mens se - rá; Seus an - jos vi - rão, des - te
Que des - de_o prin - cí - pio_E - de nos pre - pa - rou. A - in - da um pou - co_e Je -

13

mun - do, le - var Os que, com Cris - to, i - rão rei - nar. Que di - a de
sus vol - ta - rá; A Su - a_i - gre - ja O_en - con - tra - rá. Que di - a de

17

jú - bi - lo e_es - plen - dor! Oh! Gló - ria_a Je - sus, o Se - nhor!
jú - bi - lo e_es - plen - dor! Oh! Gló - ria_a Je - sus, o Se - nhor!

21 Coro

Ar - re - ba - ta - do_aos - céus, por Cris-to,_e - ter - no Rei,

25

Lá eu ve - rei o gran - de Deus; oh! quão fe - liz se - rei!

29

Cris - to Je - sus da - rá aos es - co - lhi - dos Seus

33

A e - ter - nal mo - ra - da: Je - ru - sa - lém de Deus.

O Teu poder supremo

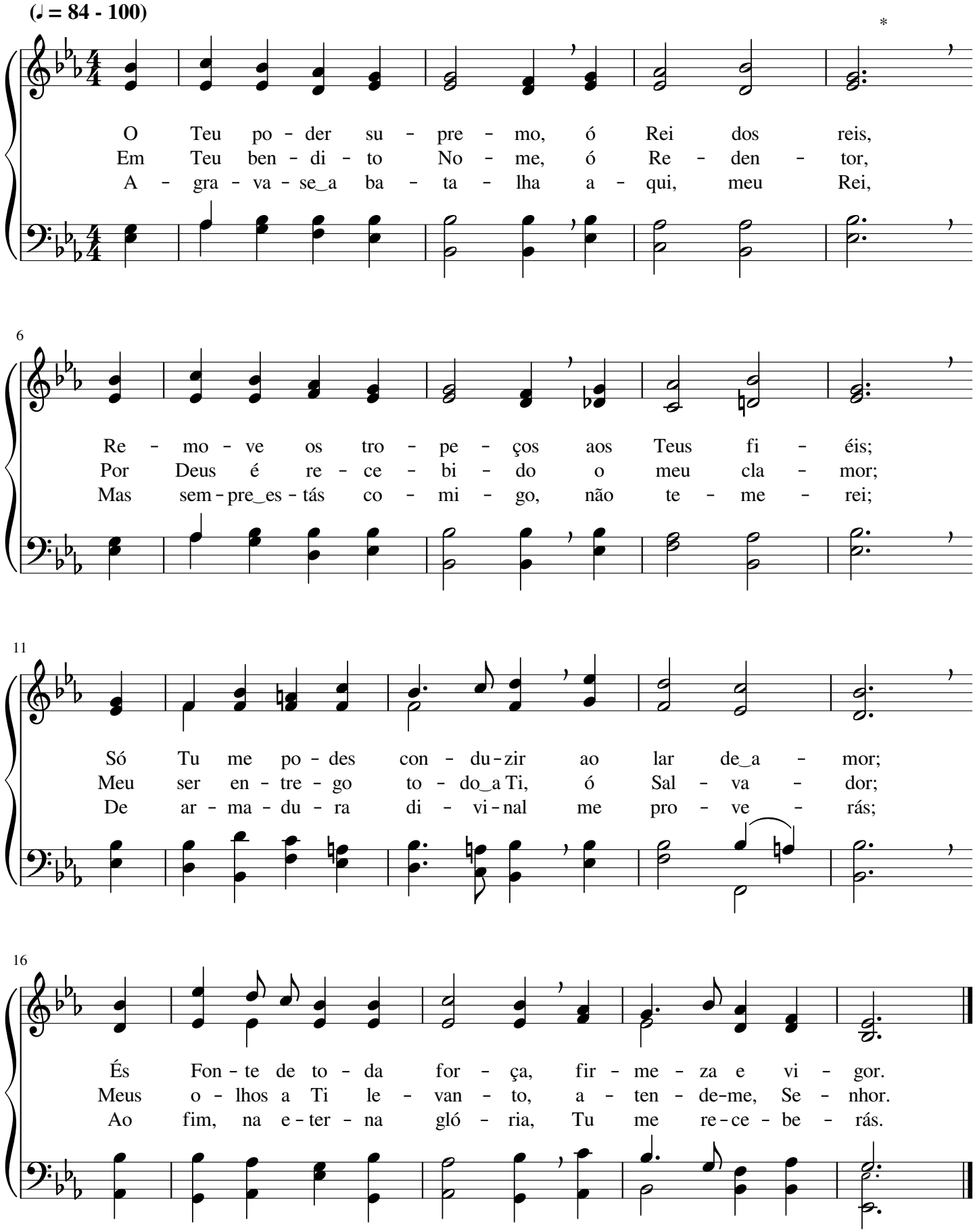

Contempla do céu

Robert Harkness

(𝅗𝅥 = 80 - 100)

Con - tem - pla do céu, ó Se - nhor Teus fi - éis; Em nós se - ja
Ó Pai a - mo - ro - so, en - vi - a Je - sus; É gran - de_o de -
Oh! Faz - nos per - fei - tos, bon - do - so Se - nhor, Na luz da Pa -

5 *

fei - to_o Teu san - to que - rer; Oh! Vem a - ju - dar - nos a pe re - gri - nar,
se - jo de vê - Lo sur - gir; Que - re - mos, com Cris - to, a gló - ria her - dar
la - vra que - re - mos an - dar; São tem - pos di - fí - ceis, ó bom Cri - a - dor;

9 Coro

Con - duz - nos aos céus com o Teu po - der.
E bens e - ter - nais com E - le fru - ir. Que vol - te do céu
Vir - tu - de e fé vem nos dis - pen - sar.

14

Teu Fi - lho, ó Deus, Quão de - se - jo - sos es - ta - mos, Se - nhor!

18

Re - ju - bi - la - re - mos ao vê - Lo vol - tar Em gran - de_es - plen - dor.

Tua vida é triste?

C. S. Kauffman

(♩. = 44 - 56)

Tu - a vi - da_é tris - te? Tens pro-fun - da dor? Que - res um au-
Far - do de pe - ca - do car - re-gan - do_es - tás? Ju - go de jus-
Por ca - mi - nho lar - go an - das sem ter paz? Cris - to é a

6

xí - lio, um li-ber - ta - dor? A - cei-tan - do_a Cris - to, paz re-
ti - ça de Je-sus te - rás; Ou - ve a men - sa - gem de a-
Sen - da que fe-liz te faz; Con - fi - an - do n'E - le, tu en-

1.2. 3.

12

ce - be - rás, For - ça e_a - le - gri - a d'E - le_al-can - ça - rás.
mor sem par Pa - ra que, com Cris - to, pos - sas ca - mi - nhar.
con - tra - rás Sal - va-ção e - ter - na, sal - va-ção ve - raz.

1.2. 3.

19 Final

O - lha pa - ra_o al - to, de_on - de vem a luz, E ve-rás, en-

24

tão, a gló - ria de Je - sus; Que su - bli - me o - bra

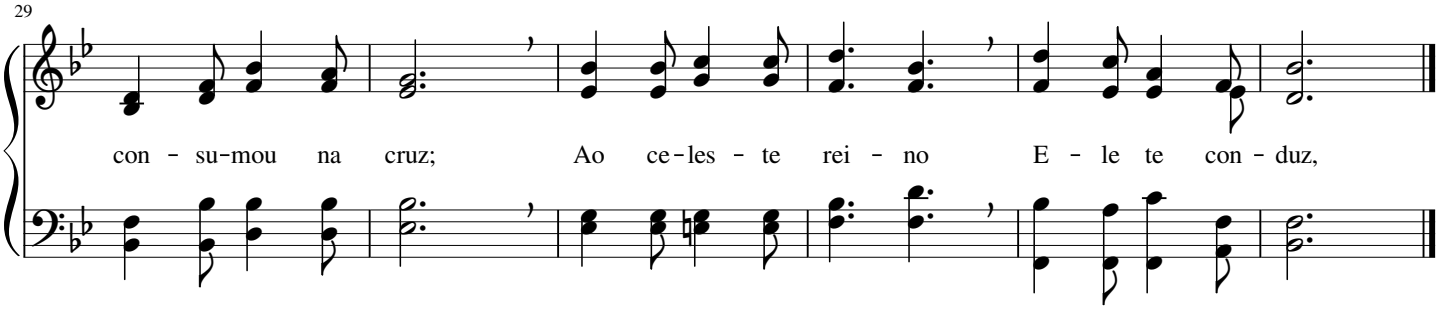

317 Sinto o Senhor, por fé, em mim

Will Lamartine Thompson

(♪ = 92 - 132)

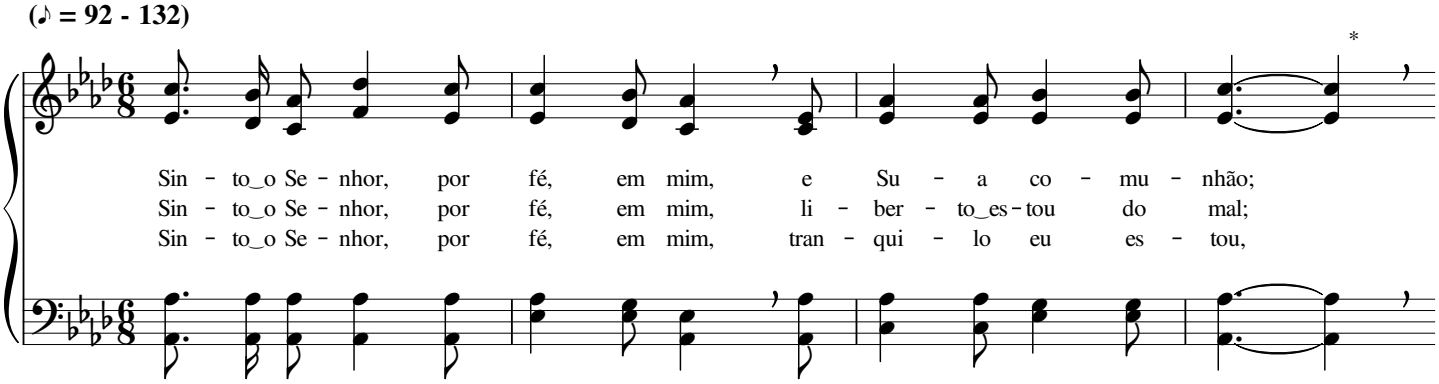

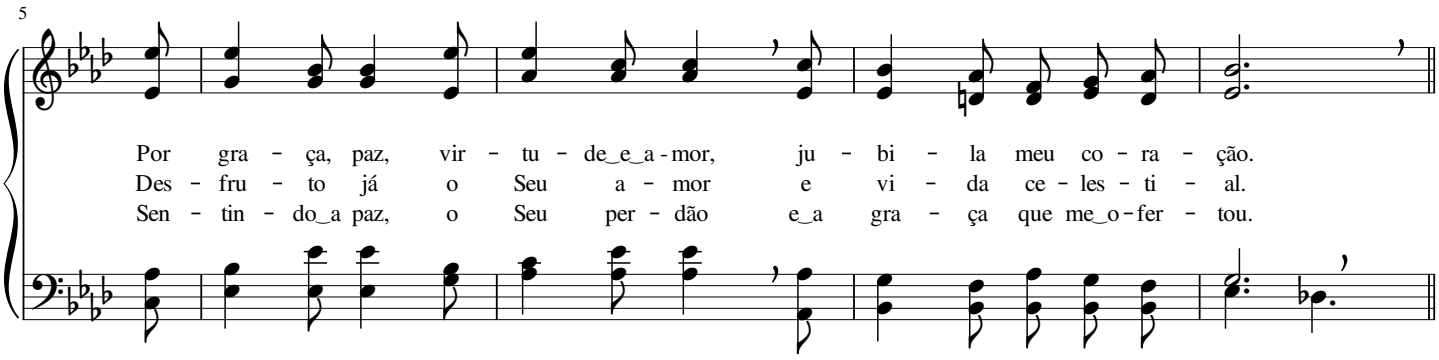

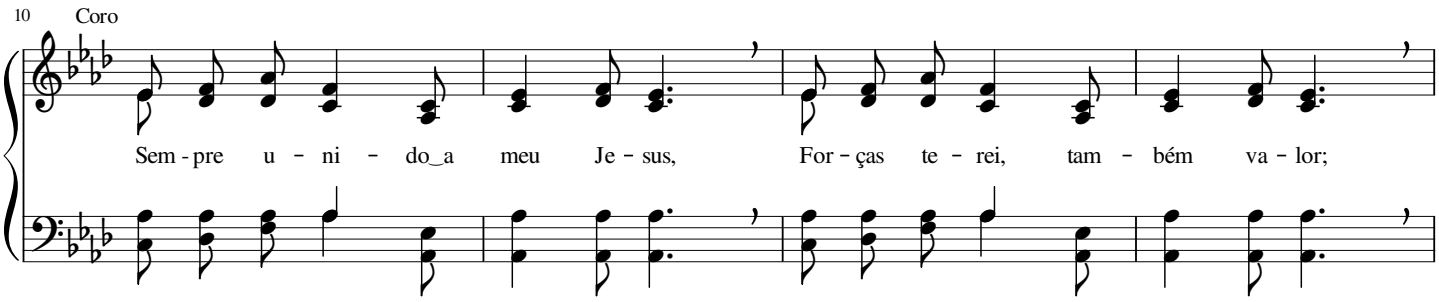

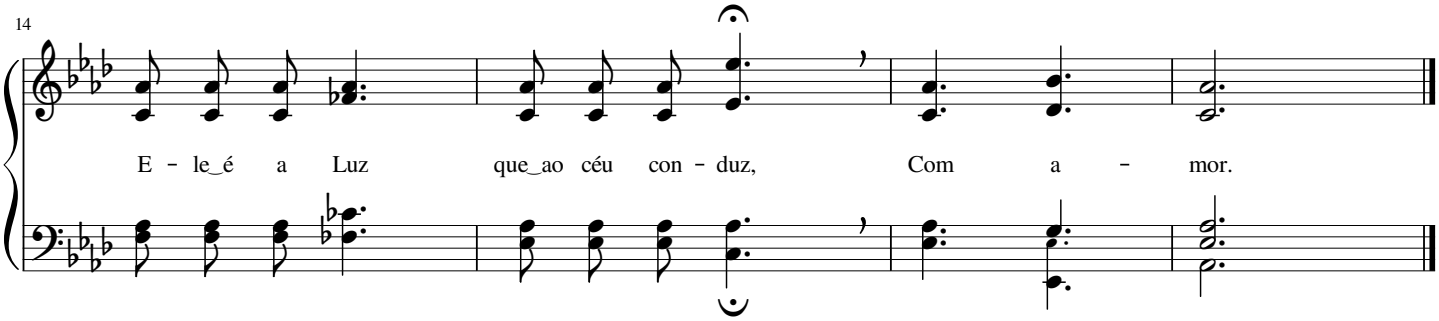

Ó Salvador, vem converter o pecador

T. R. Allen

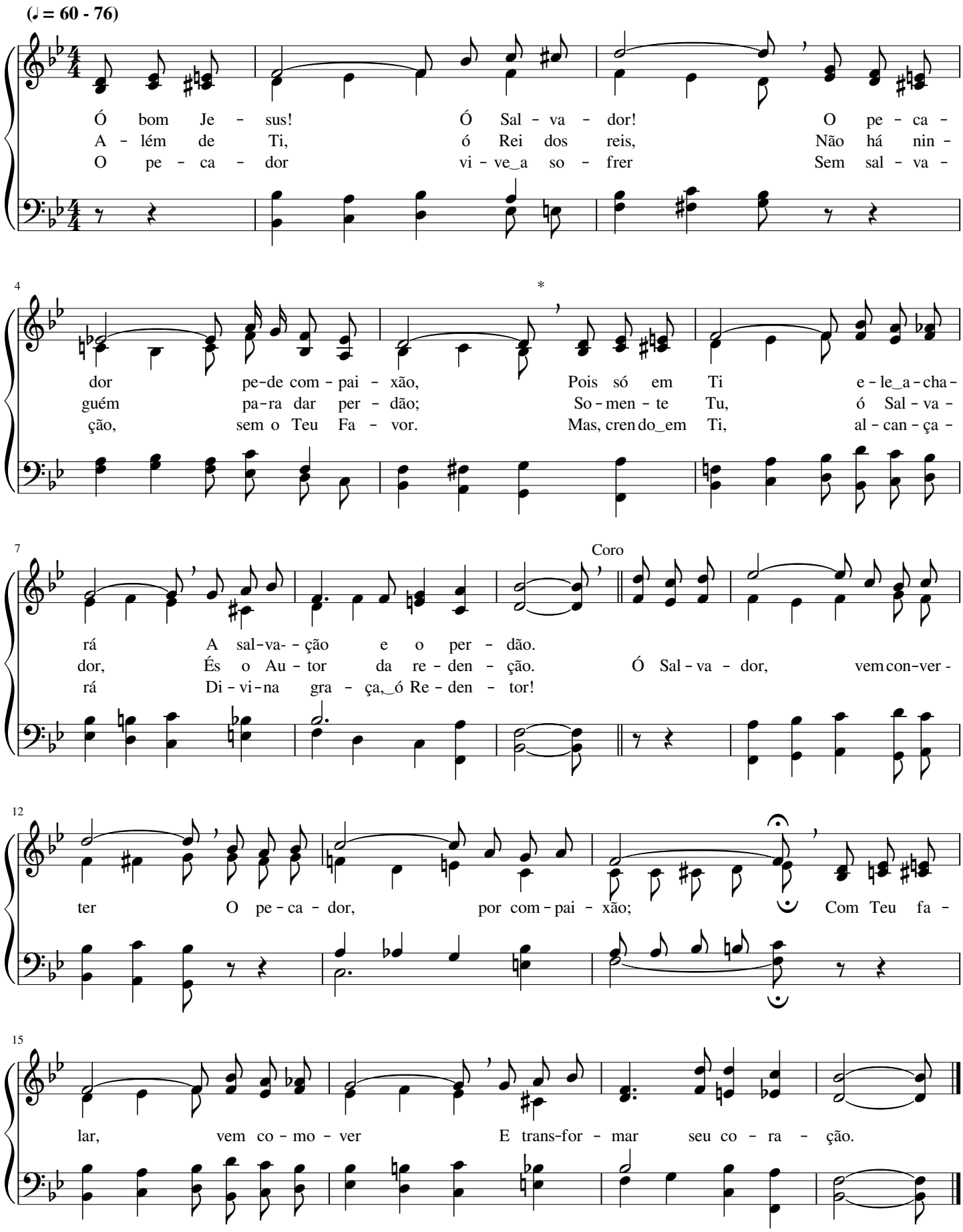

Foi Jesus Quem me salvou

Edwin Othello Excell

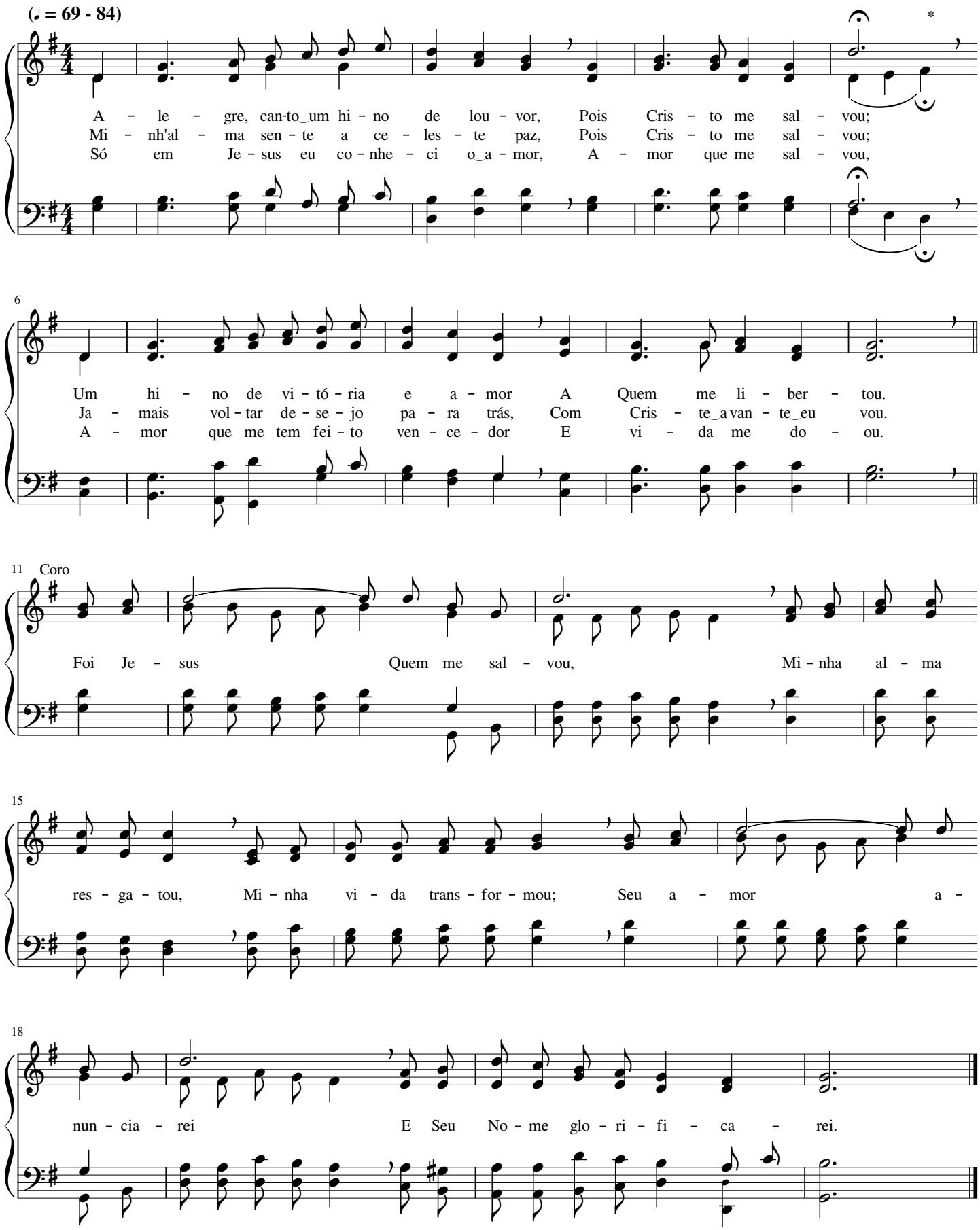

Que prazer é andar com Cristo

Charles Frederick Weigle

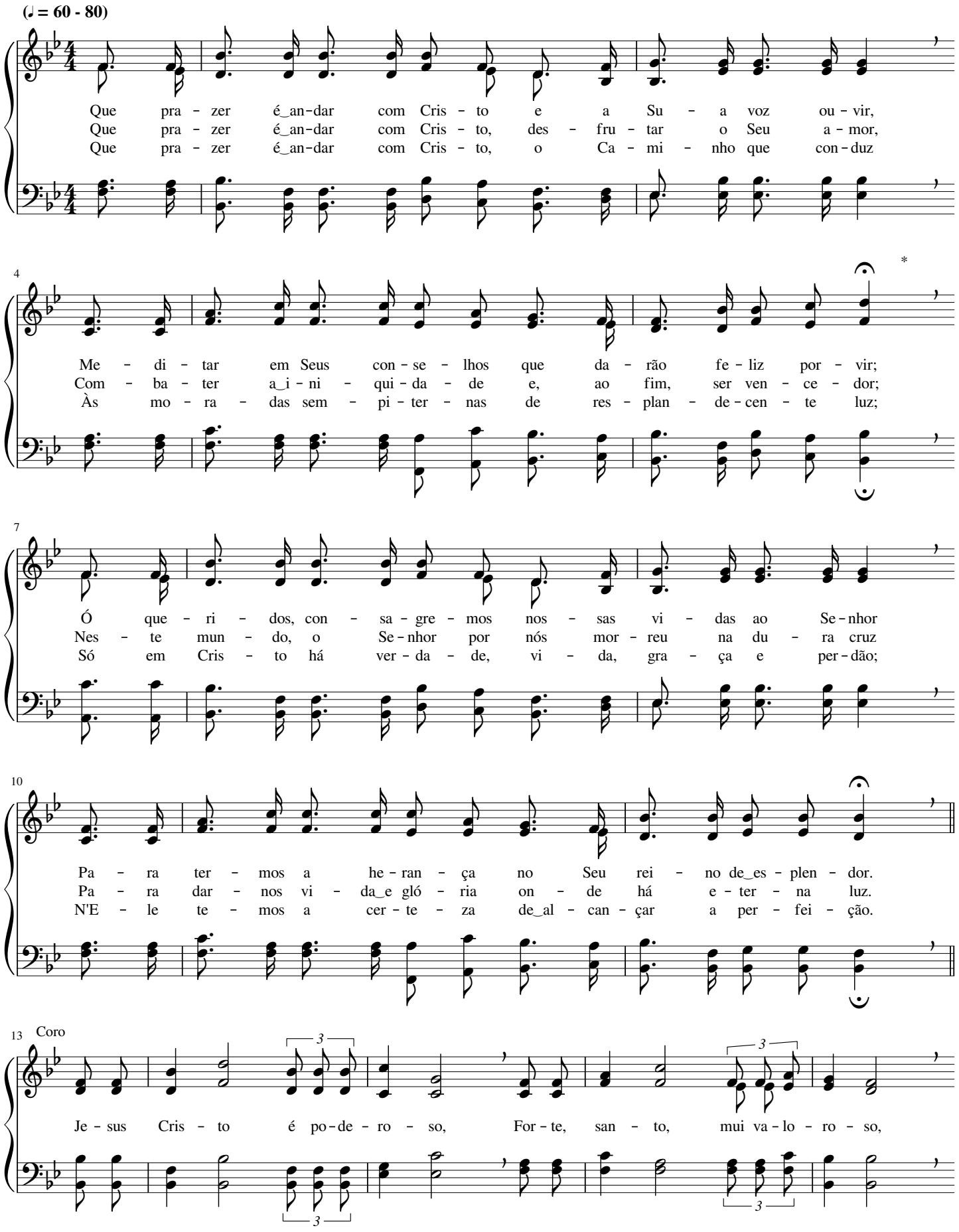

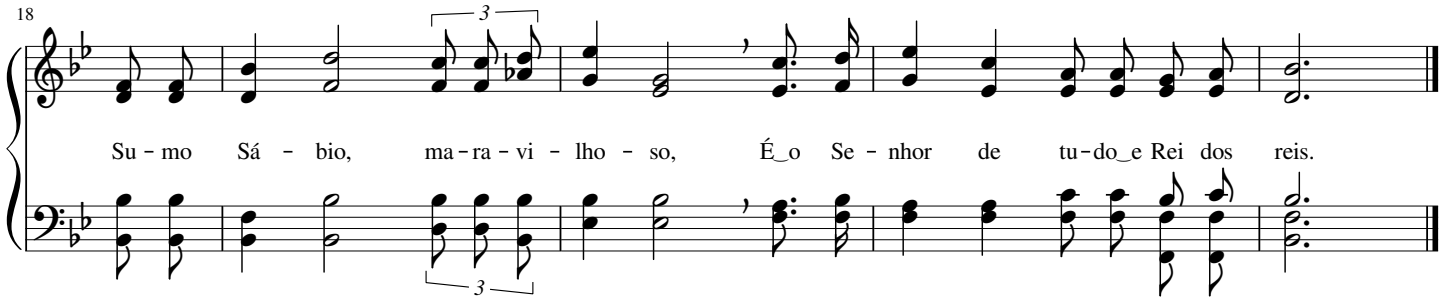

321 Bendito seja o Deus vivente

Albert Lister Peace

(♩ = 58 - 69)

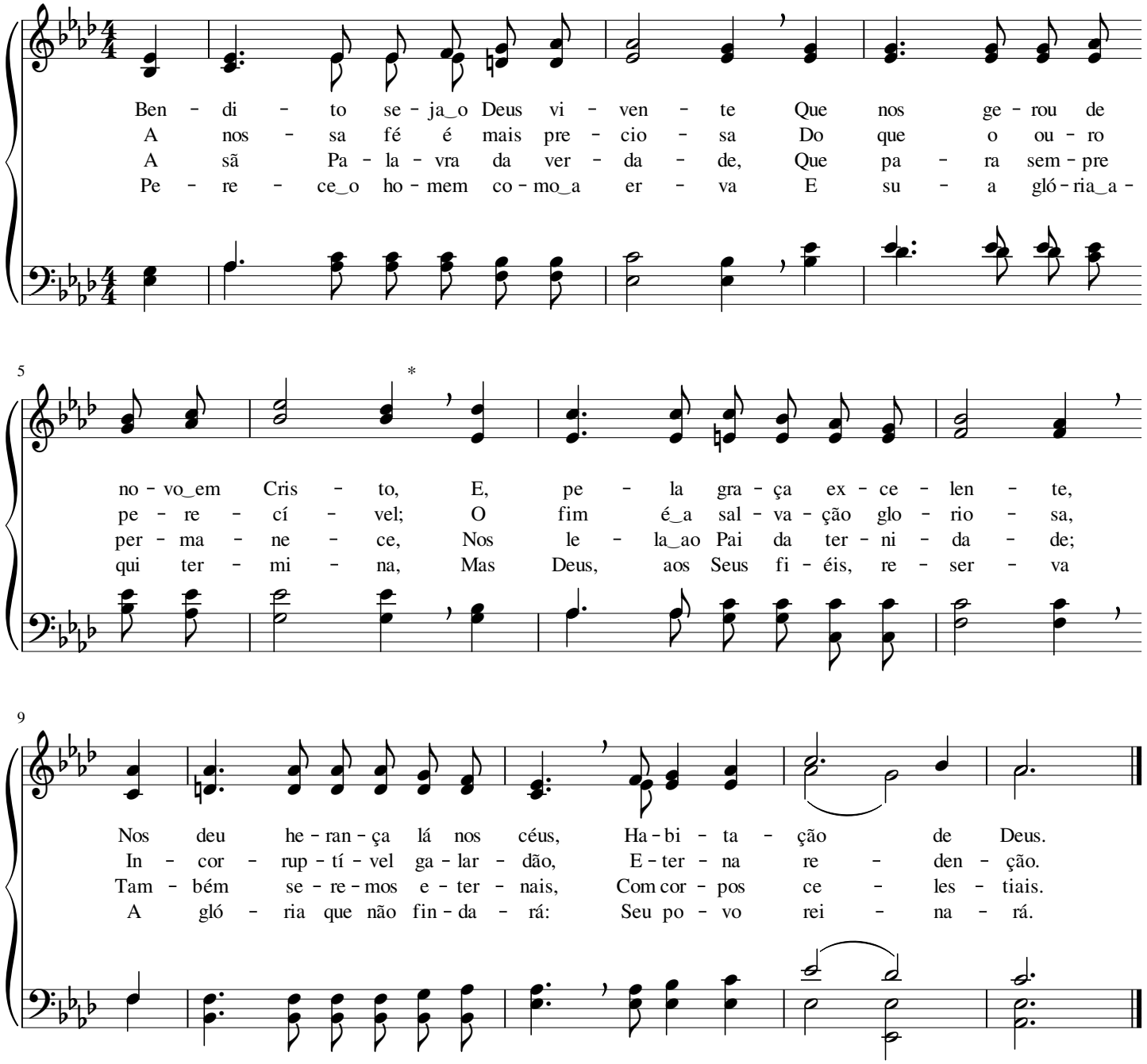

Vem, Rei eterno

George Stark Schuler

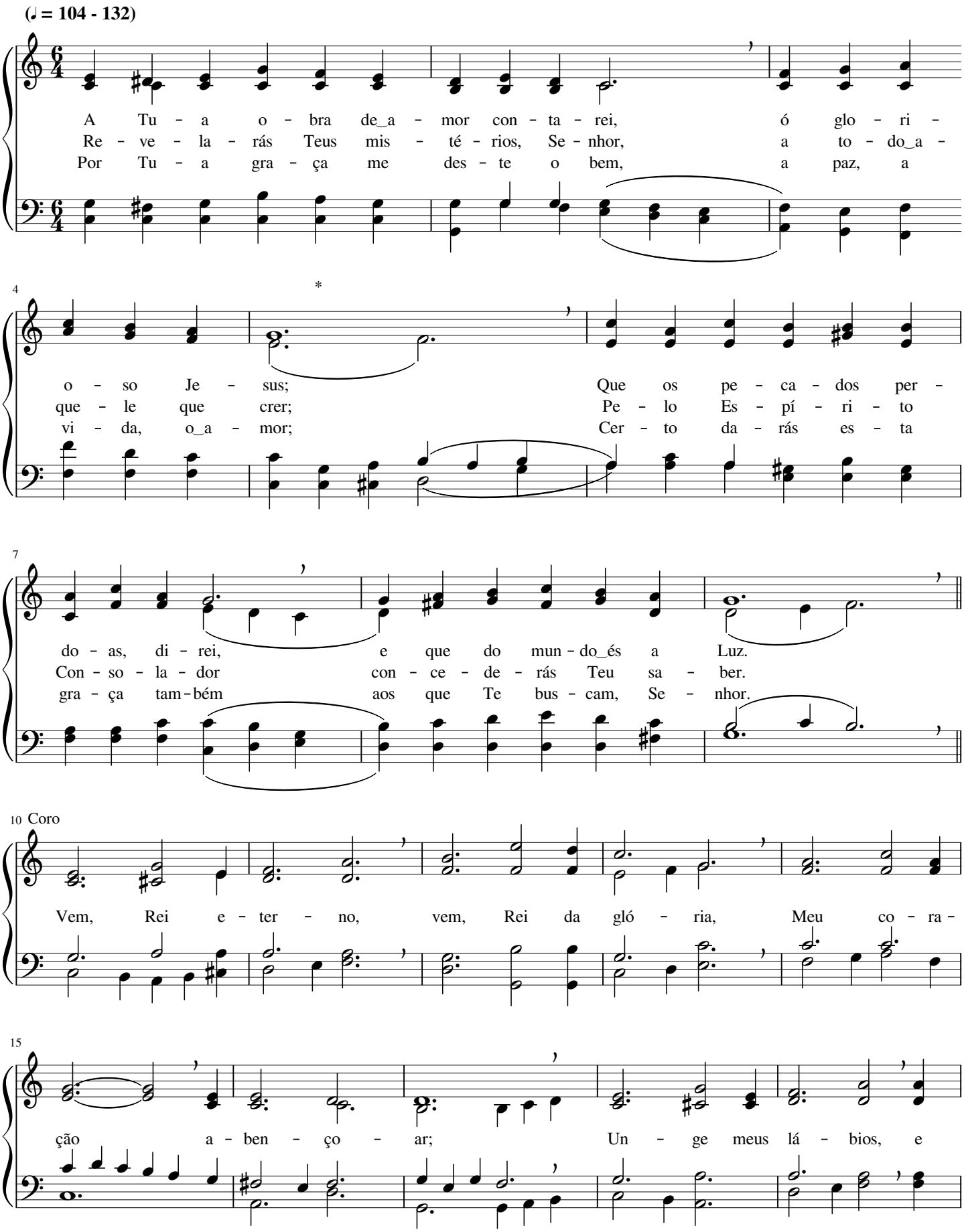

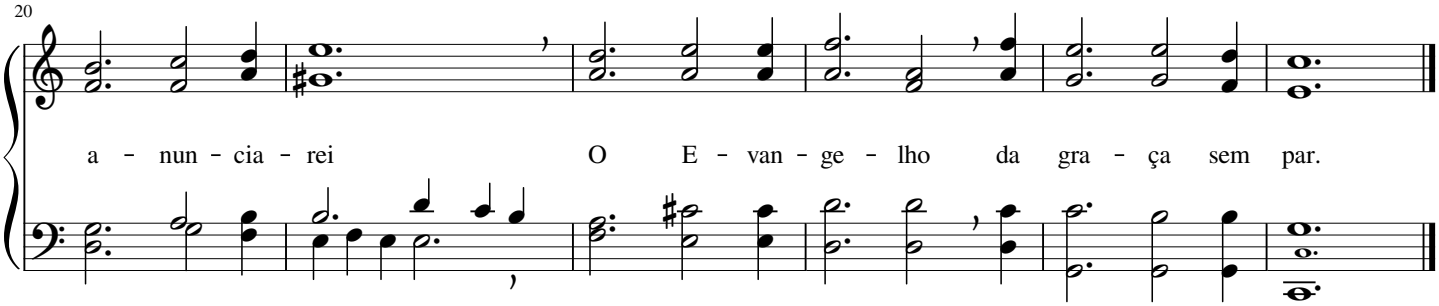

323 Oh! Não busques, ansioso

C. C. Williams

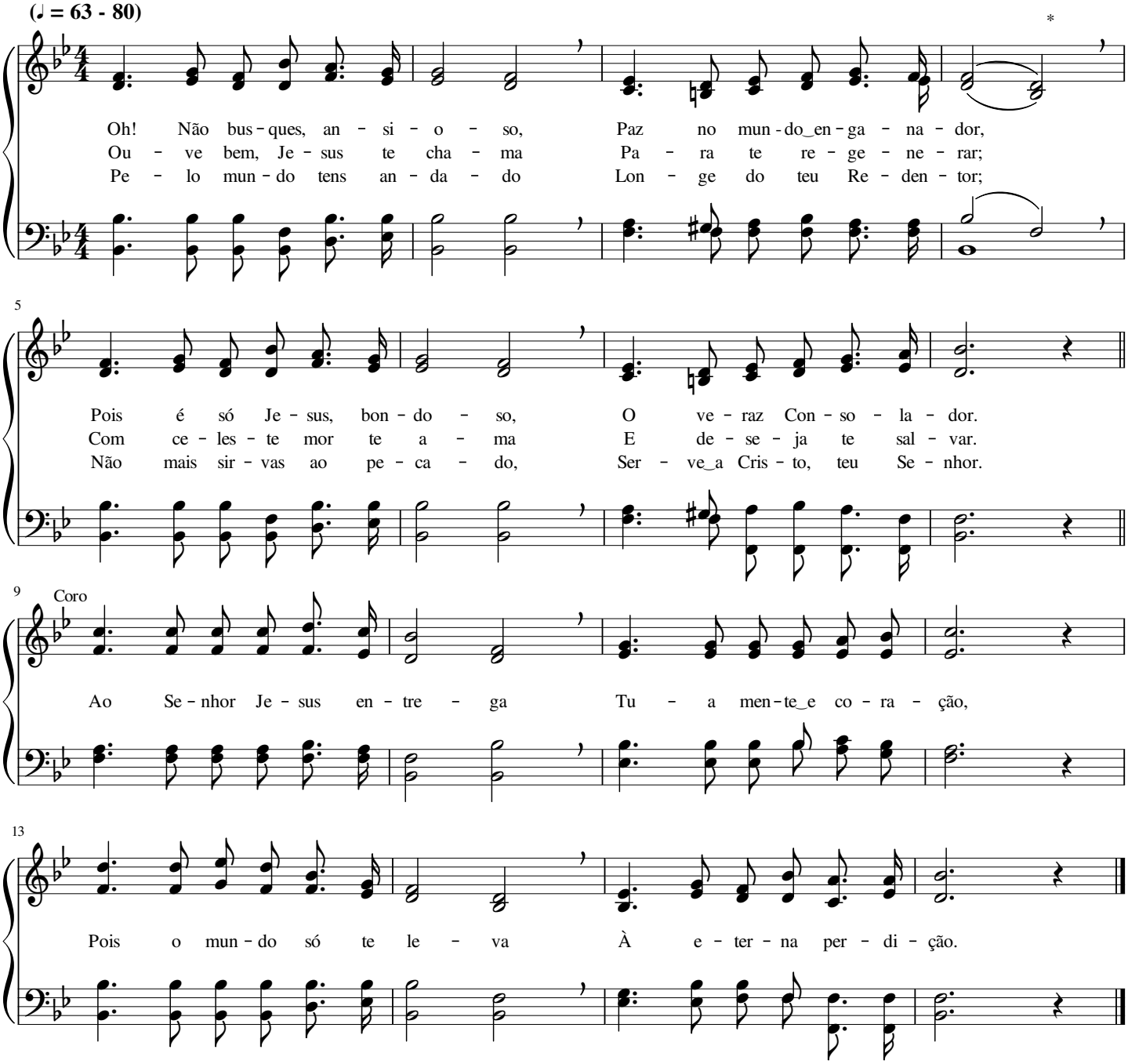

Do mal o Salvador veio me tirar

Margaret Jenkins Harris

(♩ = 63 - 76)

Do mun - do do pe - ca - do, vei - o me ti - rar
Fi - el é a pro - mes - sa do e - ter - no Rei:
Não vol - to ao pe - ca - do, si - go meu Se - nhor;

4

Je - sus, o Po - de - ro - so, que me fa - rá en - trar
Na ter - ra glo - ri - o - sa um ga - lar - dão te - rei;
Por fé eu já des - fru - to as bên - ções de a - mor

7

Na ter - ra da pro - mes - sa, pois her - dei - ro sou.
Meu Sal - va - dor me gui - a com sa - ber e luz.
Que fo - ram pro - me - ti - das pe - lo Cri - a - dor;

10

Oh! Gló - ria_a Je - sus Cris - to, que já me res - ga - tou!
Lou - vo - res ao E - ter - no! Lou - vo - res a Je - sus!
No céu, já me es - pe - ram ri - que - zas de va - lor.

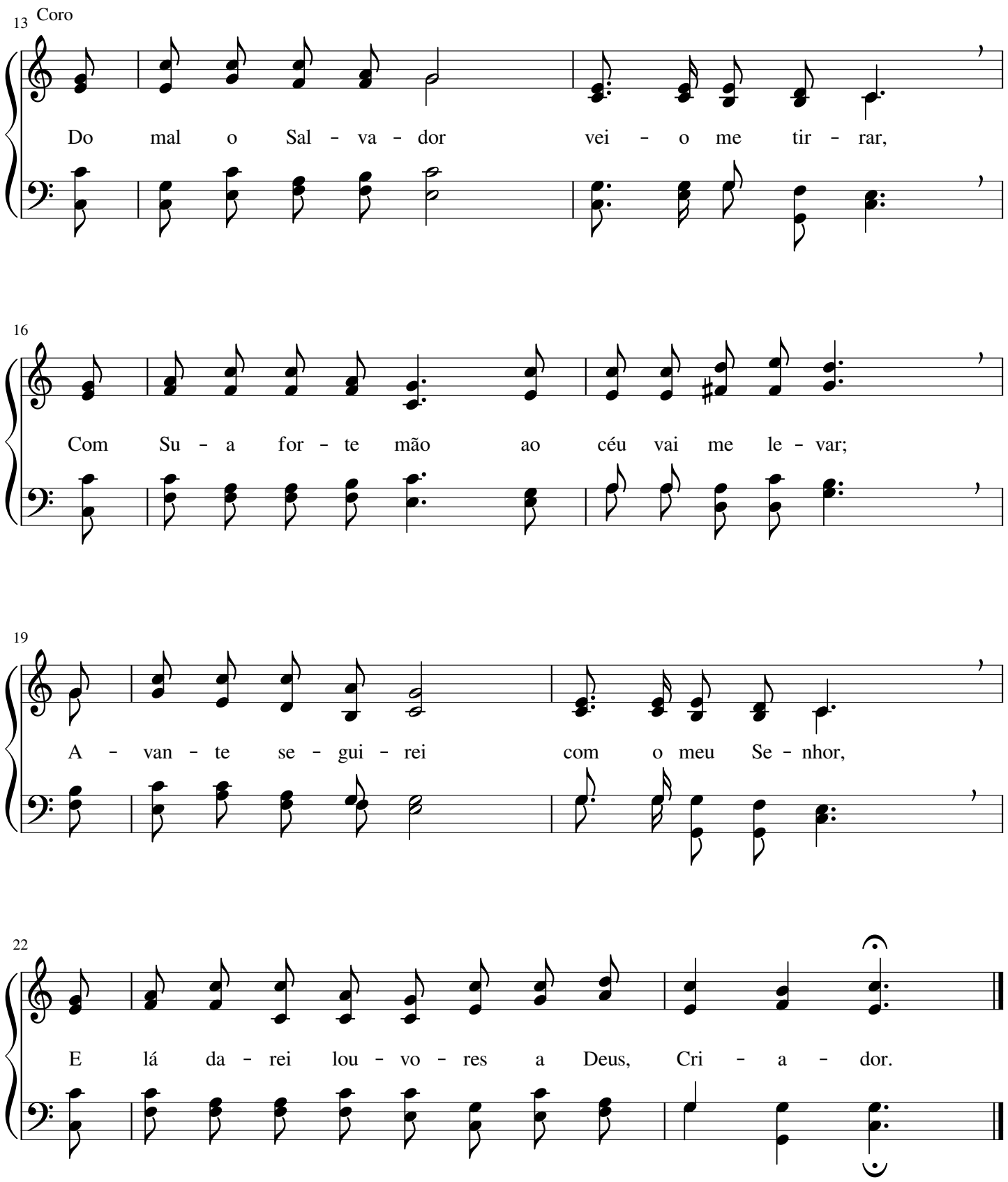
13
Coro
Do mal o Sal - va - dor vei - o me tir - rar,
16
Com Su - a for - te mão ao céu vai me le - var;
19
A - van - te se - gui - rei com o meu Se - nhor,
22
E lá da - rei lou - vo - res a Deus, Cri - a - dor.

Louvemos ao Rei dos reis

Robert Lowry

(♪ = 112 - 138)

Lou - ve - mos ao Rei dos reis com to - do o nos - so fer - vor;
O san - to, pu - ro a - mor so - men - te vem de Je - sus,
Por Cris - to, Su - mo Pas - tor, fru - i - mos o gran - de bem

6

Num só es - pí - ri - to, ó fi - éis, can - te - mos hi - nos de lou - vor;
Por Quem sen - ti - mos o vi - gor de su - por - tar a nos - sa cruz
De ser - mos fi - lhos do bom Deus que já nos faz pro - var tam bém

11

Por gra - ça, te - mos paz e vi - da e - ter - na no Se - nhor.
Com fé, pa - ciên - cia e cal - ma, ir - ra - di - an - do sem - pre luz.
As ce - les - tiais pri - mi - cias da e - ter - nal Je - ru - sa - lém.

16 Coro

Que gran - de te - sou - ro Al - can - ça - re - mos em gló - ria!

21

Nem ou - ro ou pra - ta se - rá, Mas vi - da que não fin - da - rá.

Sempre a Cristo fiéis

William Edie Marks

(♪ = 100 - 120)

Sem-pre a Cris - to fi - éis nós se - re - mos, Sem-pre fir - mes de -
Ves - ti - re - mos, de Deus, a ar - ma - du - ra Pa-ra, o nos - so i-ni -
Fi - nal - men - te di - re - mos, u - ni - dos: "Com-ba - te - mos, guar -

5

ve - mos lu - tar; Pe-la gra - ça que nós re - ce - be-mos,
mi - go en-fren - tar; A Pa - la - vra de Deus, san - ta e pu - ra,
da - mos a fé"; Na pre - sen - ça de Deus, re - u - ni-dos,

9

Coro

Po-de - re - mos bons fru - tos Lhe dar.
Nos fa - rá a vi - tó - ria al-can - çar. Sem-pre fiéis, de va - lor em va -
O ve - re - mos tal co - mo e-le é.

14

lor, Se-gui - re - mos o nos - so Pas - tor; En-tra -

17

re - mos no lar glo - ri - o - so E ve - re - mos o nos - so Se - nhor.

Soldados somos do Senhor

William Burdine Blake

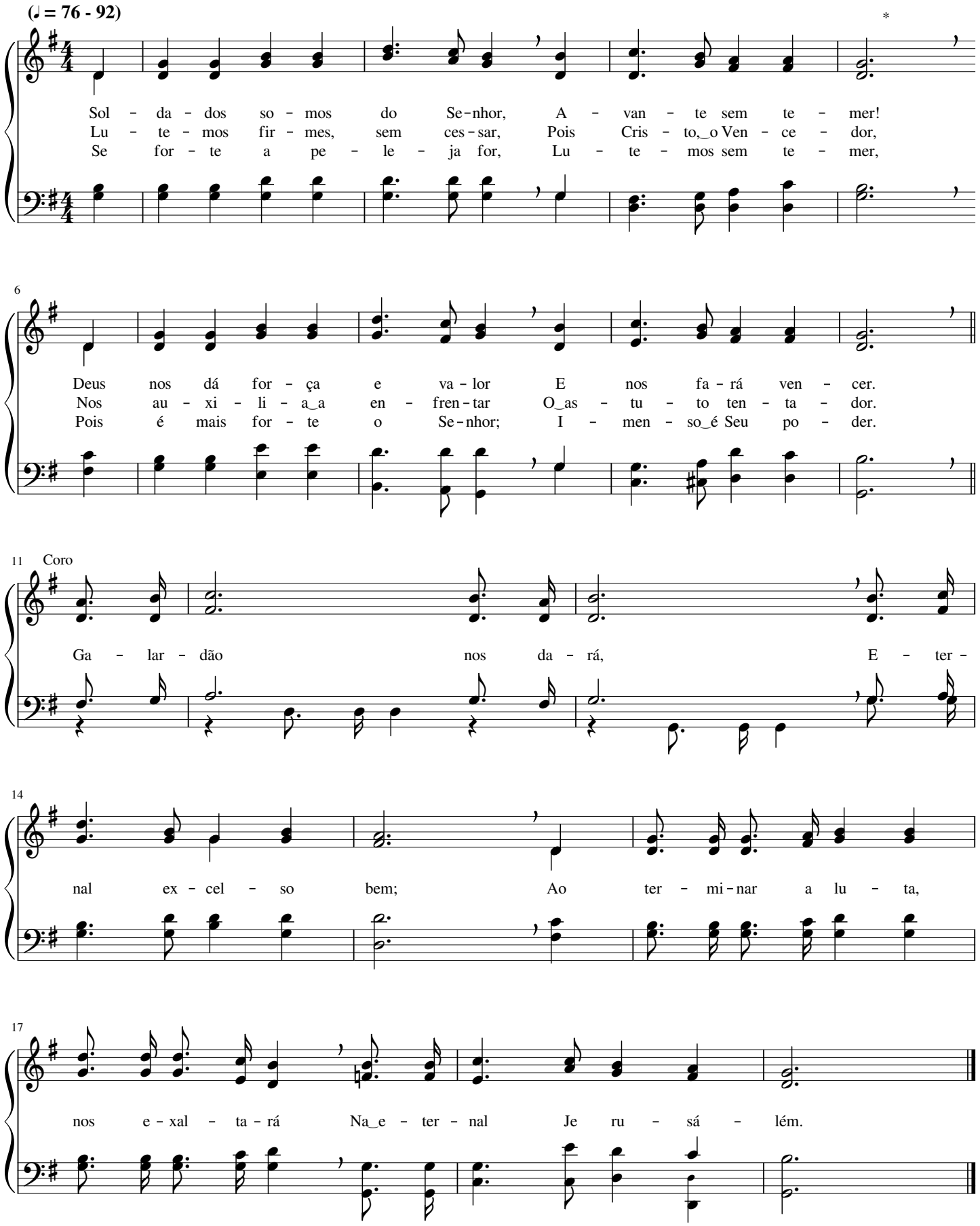

Grande é o Teu poder, Senhor

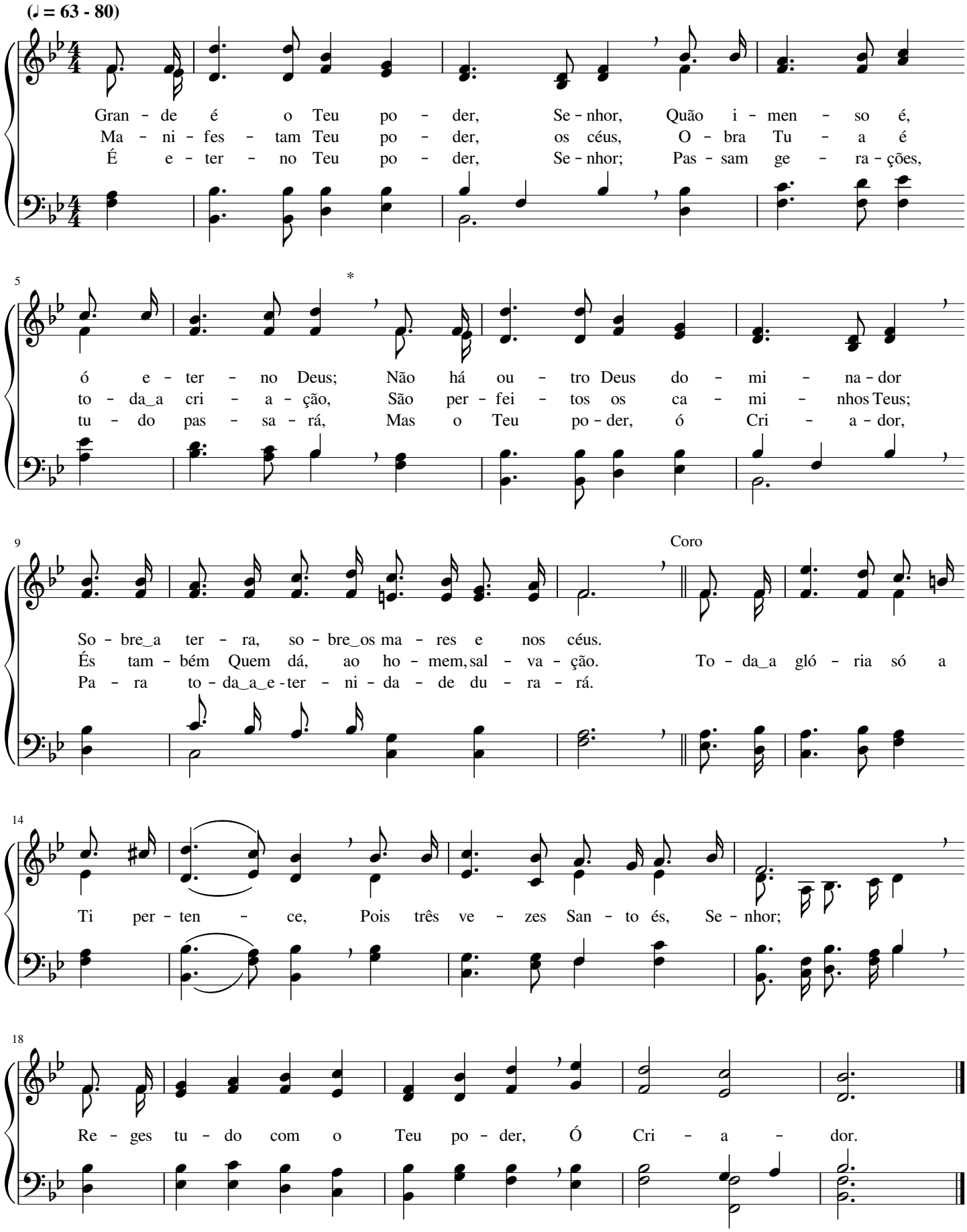

Com fé combate

George Coles Stebbins

(♪ = 96 - 138)

Com Cris - to po - des ao mal re - sis - tir, Os Seus con - se - lhos tu
Em Cris - to tens a di - vi - na mer - cê, Em tu - do, vi - to - ri -
Ao que ven - cer dis - se Cris - to Je - sus, "Seu no - me, do li - vro

4 *

de - ves guar - dar; Se de - se - ja - res co - ro - a cin - gir,
o - so se - rás; Sê co - ra - jo - so, com - ba - te com fé,
não ris - ca - rei"; Re - ce - be - rá, no Seu rei - no de luz,

7 Coro

Não de - ves, nas lu - tas, de - sa - ni - mar.
Ca - mi - nha com Cris - to e ven - ce - rá. Com fé com-ba - te,
O ga - lar - dão do Se - nhor, nos - so Rei.

10

sê fer - vo-ro - so, Tu ven - ce - rás com va - lor; Cris - to pro-me - te

14

ao vi - to - rio - so, O ga - lar - dão de_es - plen - dor.

Ao findar a jornada

Elton Menno Roth

(♩ = 66 - 88)

Ao fin - dar a jor na - da, re - pou - sa - rei No rei - no da_e-
Sem i - gual há de ser mi - nha e - mo - ção Ao ver meu Se -
Ao fin - dar a jor-na - da, re - ce - be - rei O prê - mio do

5

ter - na luz; * Ao fin - dar a jor-na - da, eu en - tra - rei
nhor vol - tar; E, no lar da jus-ti - ça_e da per - fei - ção,
meu la - bor: A co - ro - a de gló - ria das mãos do Rei,

9

Coro

No céu, com o meu Je - sus.
Je - sus me fa-rá mo - rar. Lá no rei - no dos céus re -
O san - to_e fi - el Se - nhor.

14

ju - bi - la-rei Ao sen - tir o ex-cel - so_a - mor; Lá no

17

rei - no dos céus con - tem - pla - rei A fa - ce do meu Se - nhor.

Vem a Cristo sem tardar

Peter Philip Bilhorn

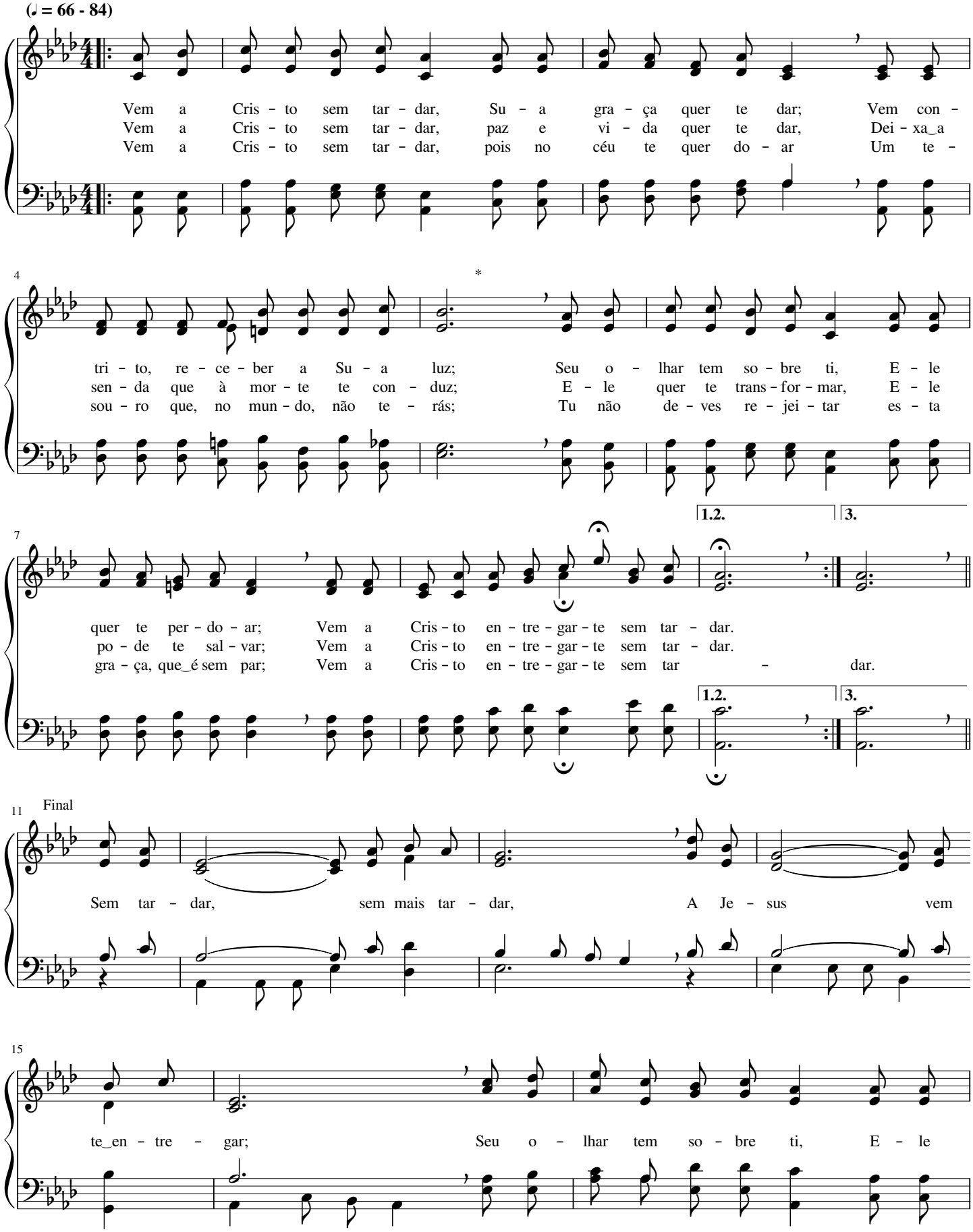

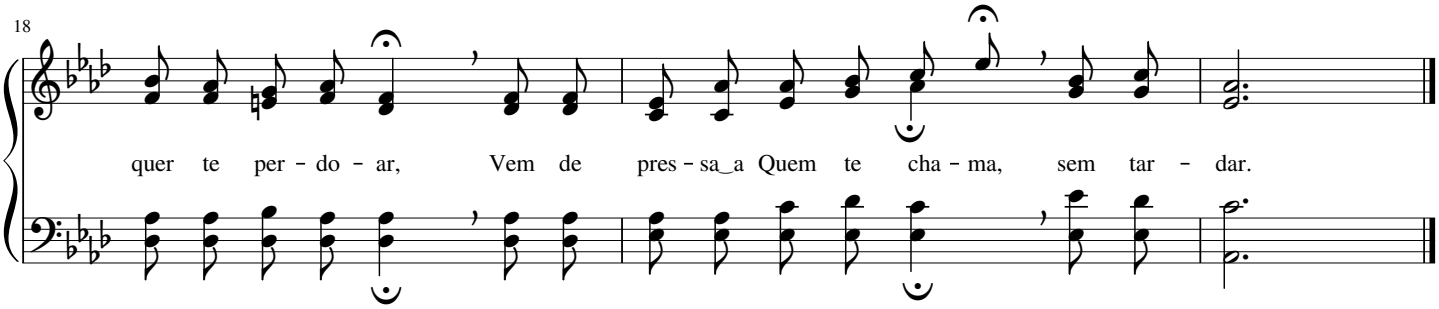

332 É Cristo Quem cuida de ti

William James Kirkpatrick

(♪ = 116 - 132)

Cris - to Je - sus, o Pas - tor di - vi - nal, Sem - pre de ti cul - da - ra,;
Em to - da pro - va, ir - mão, o Se - nhor, For - ças do ccu te da - ra-;
Em Su - a gra - ça, ir - mãc, o Se - nhor Sem - pre te con - ser - va - ra;

5

E - le, que fa - la de vi - da ter - nal, Mun - ca tg_ - ban - do - na - râ.
Cris - to te sal - va, te faz ven - ce - dor; E - le ja - mais fa - lha - râ.
Cris - to, teu Gui - a, tam - bêm teu Va - lor, Em teu so - cor - ro vi - râ.

9 Coro

ê Cris - to Quem cui - da de ti, Ê E - le Quem ze - la por ti;

13

N'E - le des - can - sa, n'E - le tem fê, For - te Re - fu' - gio E - le ê.

Peregrino sou no mundo

William Batchelder Bradbury

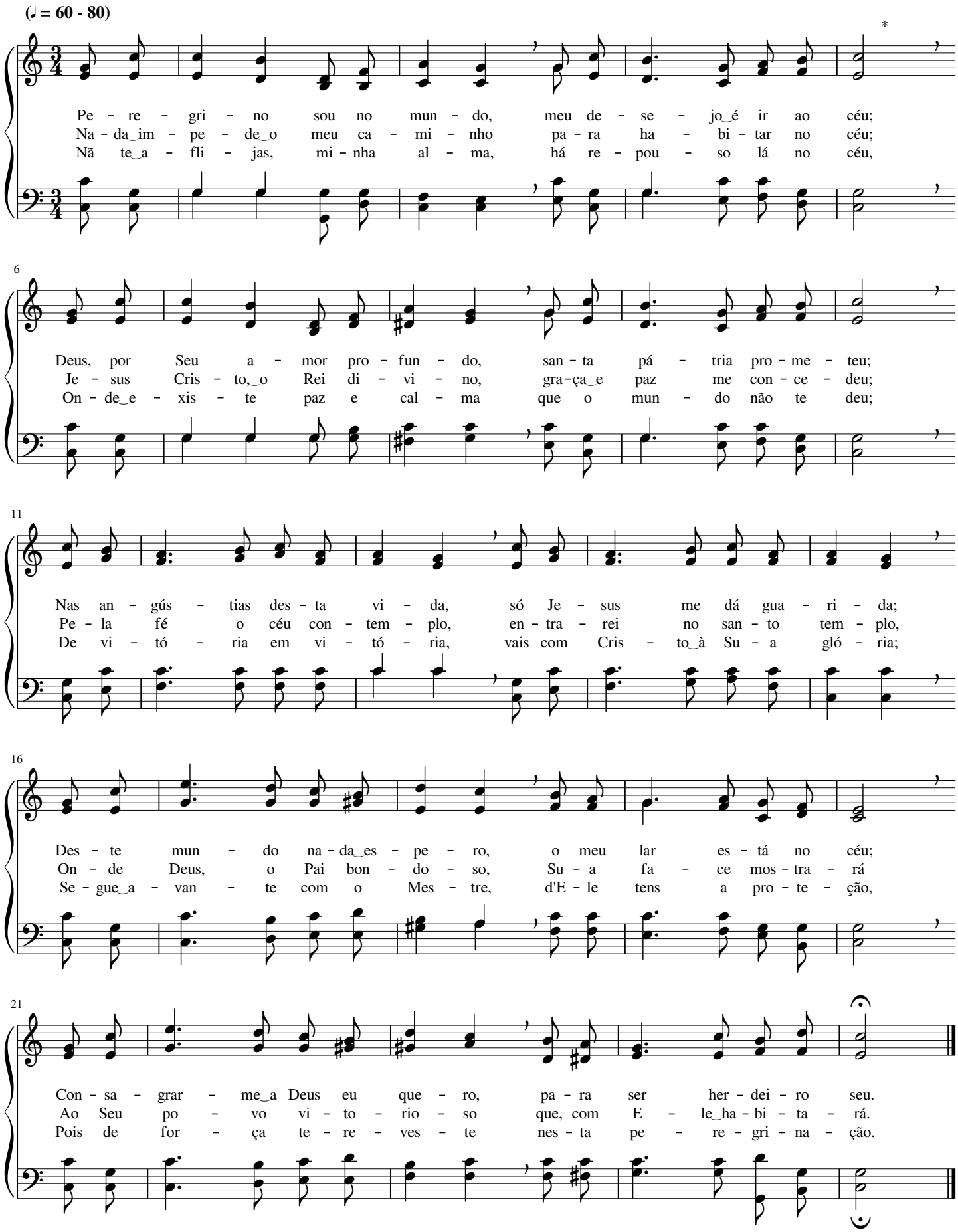

Há uma pátria perfeita...

Joseph Philbrick Webster

(♩ = 69 - 80)

Há_u - ma pá - tria per - fei - ta_em be - le - za, Pá - tria_e - ter - na, su -
A Deus Pai o lou - vor tri - bu - te - mos, E a Cris - to, o
Ao Cor - dei - ro de Deus can - ta - re - mos, Nes - sa pá - tria, di -

5

bli - me, de_a - mor; Nes - sa pá - tria de_in - fin - ta ri - que - za,
Rei di - vi - nal, E, um di - a, ao céu su - bi - re - mos;
vi - no lou - vor; Con - gre - ga - dos a - li es - ta - re - mos

9

Coro

Tu - do tem e - ter - nal es - plen - dor.
Vi - ve - re - mos na gló - ria_e - ter - nal. É nos céus, é nos
An - te_o tro - no de Deus, Cri - a - dor.

14

céus Es - sa pá - tria de vi - da_e de_a - mor; Ne - la_es-

17

tá nos - so Deus E Je - sus, nos-so_a-ma - do Se - nhor.

Eu almejo nessa pátria entrar

Edwin Othello Excell

(♩ = 60 - 80)

Sei que, ao fin - dar a - qui o meu la - bor, Rei - na - rei no
Sei que, ao fin - dar a lu - ta con - tra_o mal, Vi - ve - rei com
Sei que, ac fin - dar o meu pe - re - gri - nar, En - tra - rei com

6

lar de gló - ria_e de_es - plen - dor, On - de a tris - te - za não te -
Deus na pá - tria ce - les - tial; Lá e - xis - te paz, jus - ti - ça
Cris - to no ce - les - te lar, On - de os re - mi - dos se en -

11

rá lu - gar; Paz e a - le - gri - a lá vou des - fru - tar.
e a - mor, E os sal - vos lou - va - rão ao Cri - a - dor.
con - tra - rão E e - ter - na - men - te,_a Deus, e - xal - ta - rão.

17 Coro

Eu al - me - jo nes - sa pá - tria_en - trar E, na

22

gló - ria, com Je - sus rei - nar; Com os san - tos

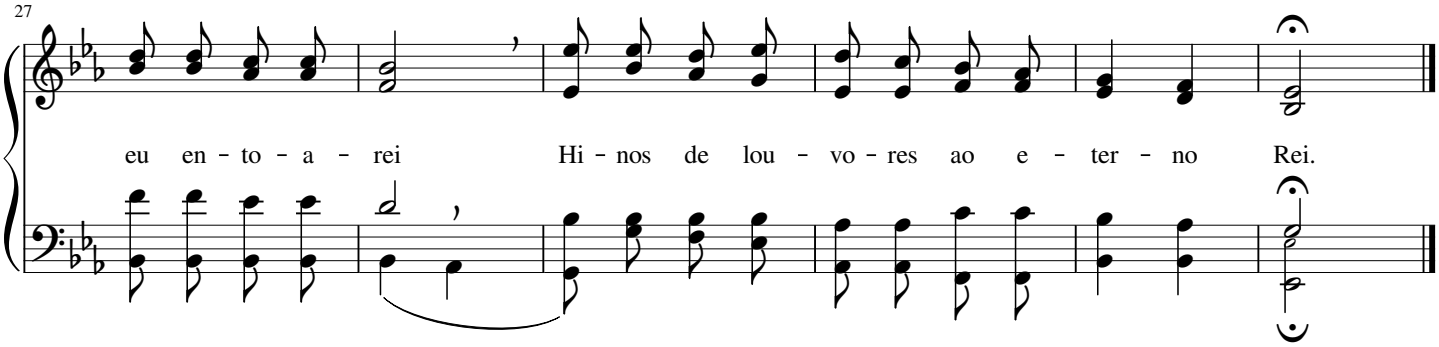

336 Sempre bilhar devemos

Isaac Hickman Meredith

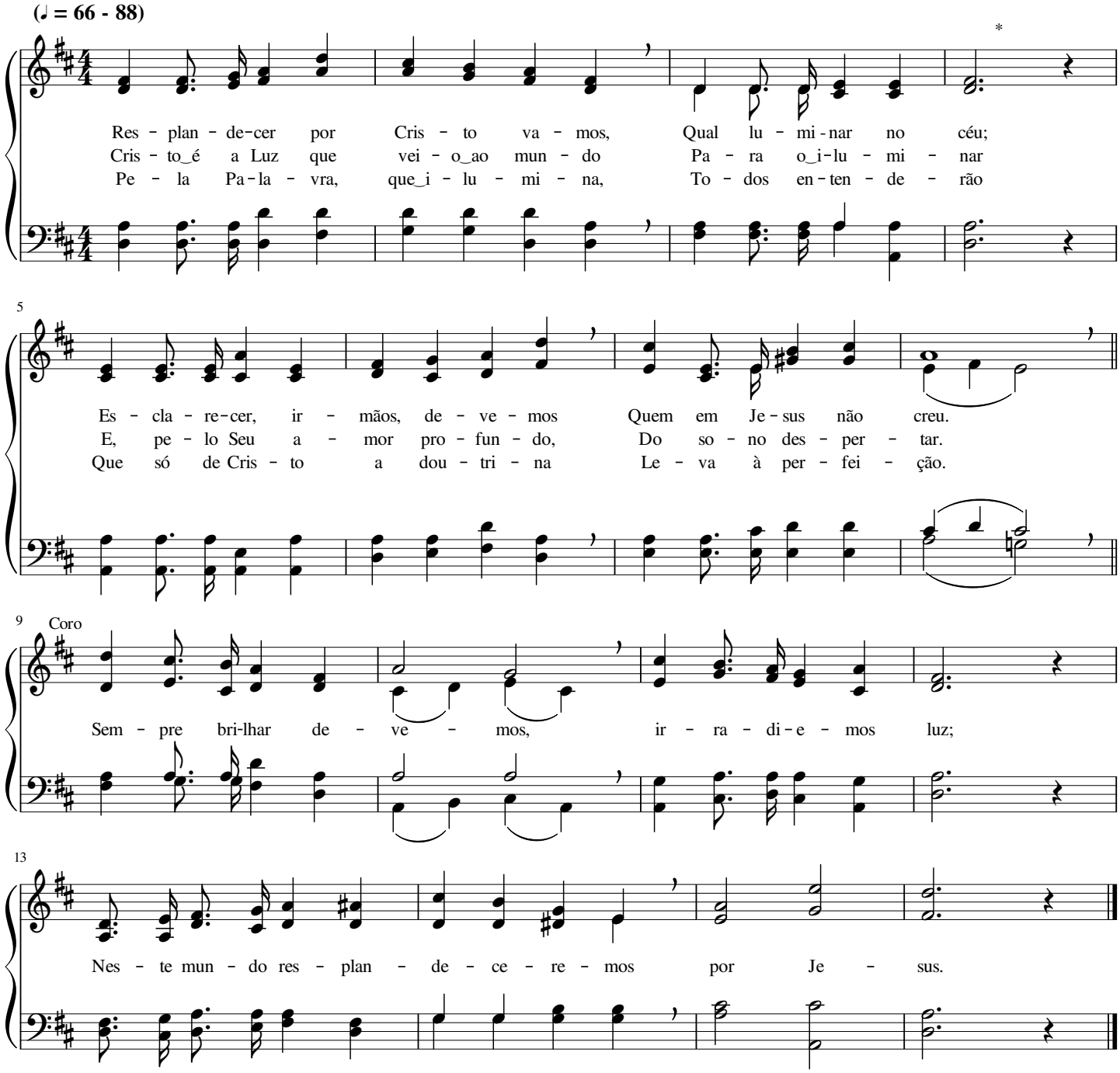

Por fé seguimos ao Senhor

Leila Naylor Morris

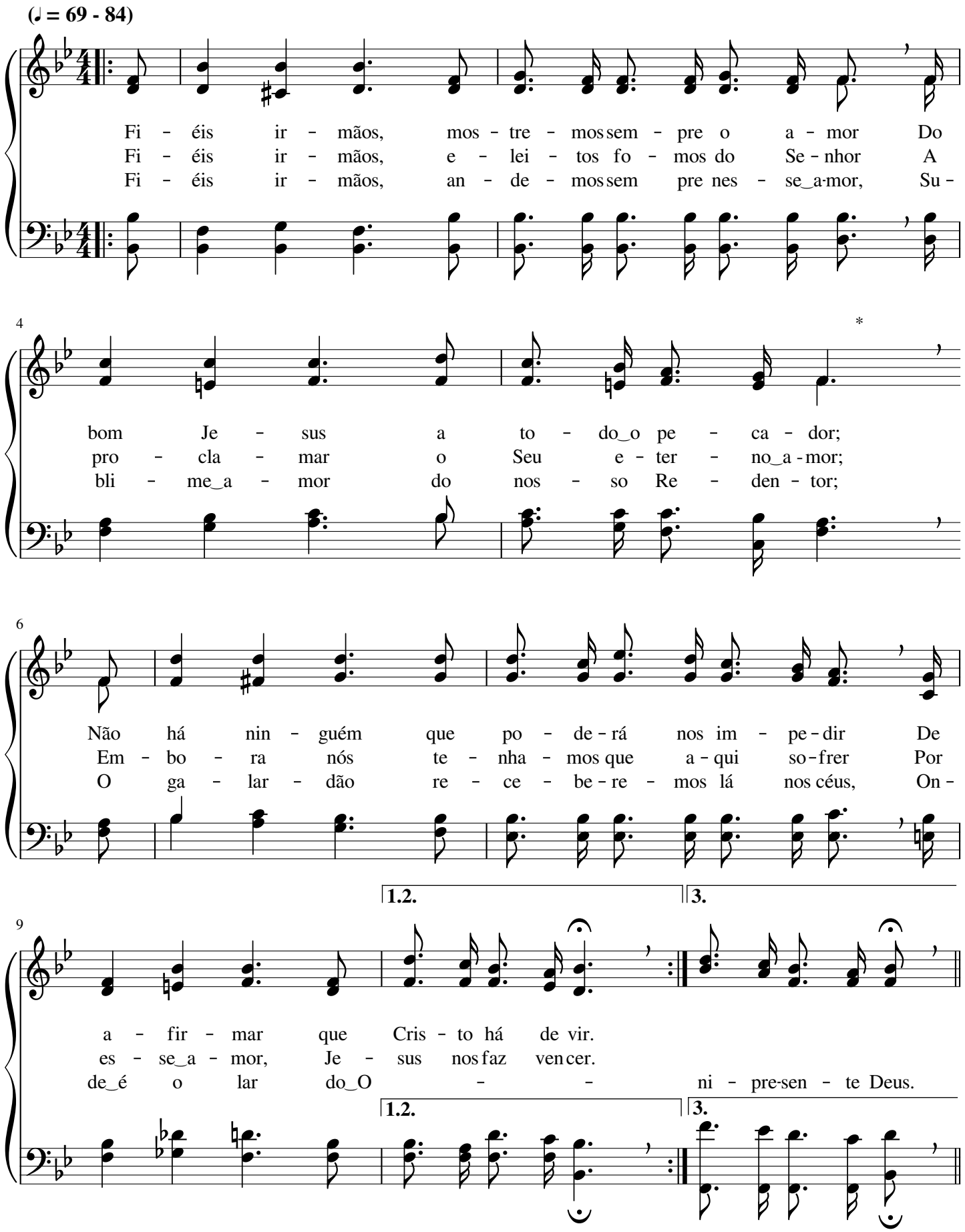

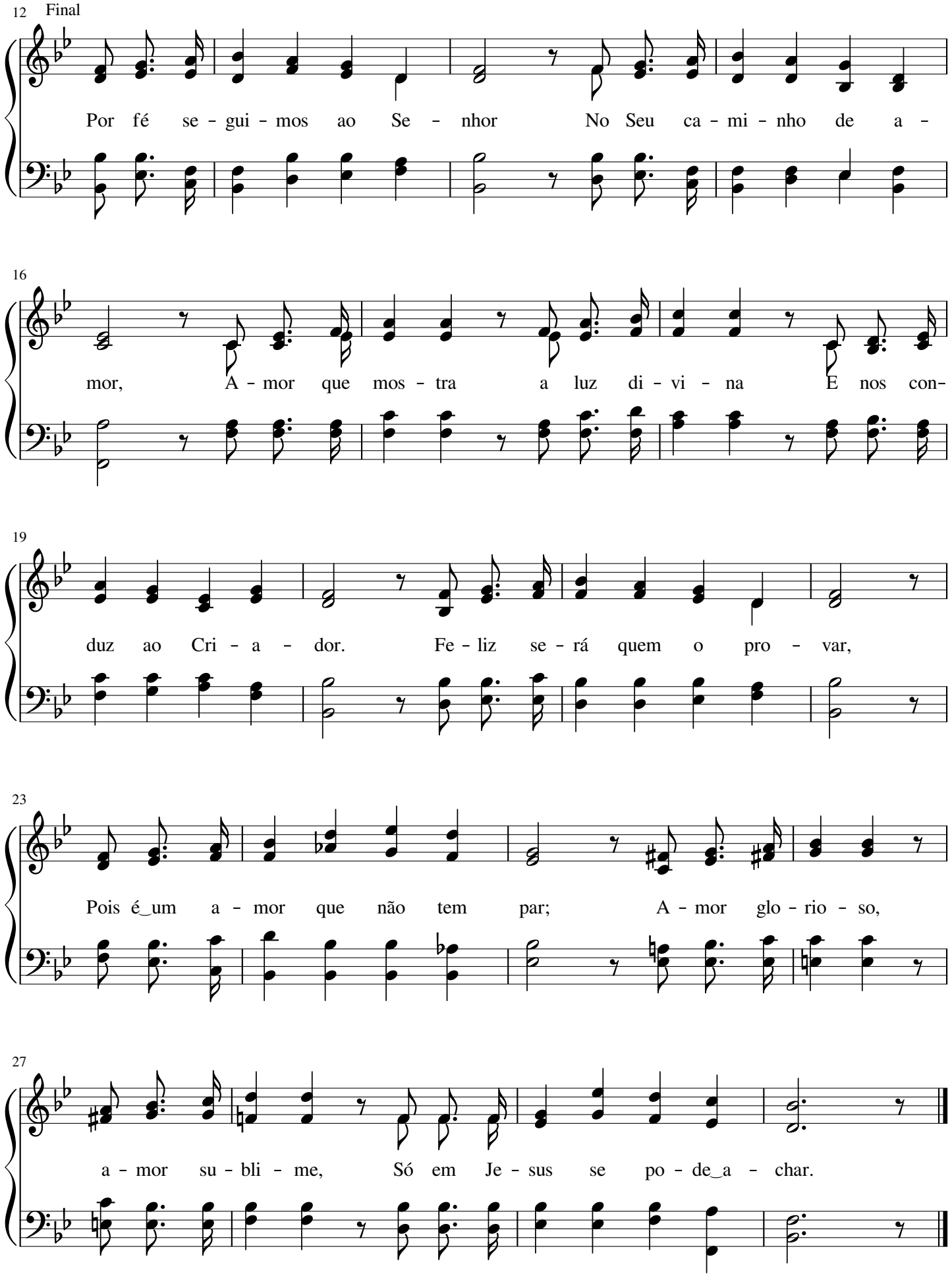
12 Final
Por fé se - gui - mos ao Se - nhor No Seu ca - mi - nho de a -
16
mor, A - mor que mos - tra a luz di - vi - na E nos con-
19
duz ao Cri - a - dor. Fe - liz se - rá quem o pro - var,
23
Pois é_um a - mor que não tem par; A - mor glo - rio - so,
27
a - mor su - bli - me, Só em Je - sus se po - de_a - char.

O Senhor é sempiterno

Grant Colfax Tullar

(♩ = 66 - 88)

*

O Se-nhor é sem-pi - ter - no, E - le nun-ca mu-da - rá;
So - mos reis e sa-cer - do - tes fei - tos pa-ra o Cri-a - dor,
Não per-ca-mos a he - ran - ça que nos vei-o por Je - sus;

5

To - das as fi-éis pro-mes - sas a Seu tem-po cum - pri - rá;
E a E-le ser-vi - re - mos em jus - ti - ça e a - mor,
Bre - ve va-mos pos-su - í - la no e - ter - no lar de luz.

9

Por Seu san-gue i-ma-cu - la - do, trou - xe re-ge-ne-ra - ção;
Pa - ra que en-trar pos-sa - mos na pre-sen-ça do bom Deus
Pros - si-ga-mos no ca - mi - nho da ci-da-de do Se-nhor,

13

O - pe-rou, em nos-sa men - te, ce-les - tial trans-for - ma - ção.
E vi-ver e-ter-na-men - te com os san - tos lá nos céus.
On - de jun-tos rei-na - re - mos com o nos - so Re - den - tor.

Glória sem par

Charles Hutchinson Gabriel

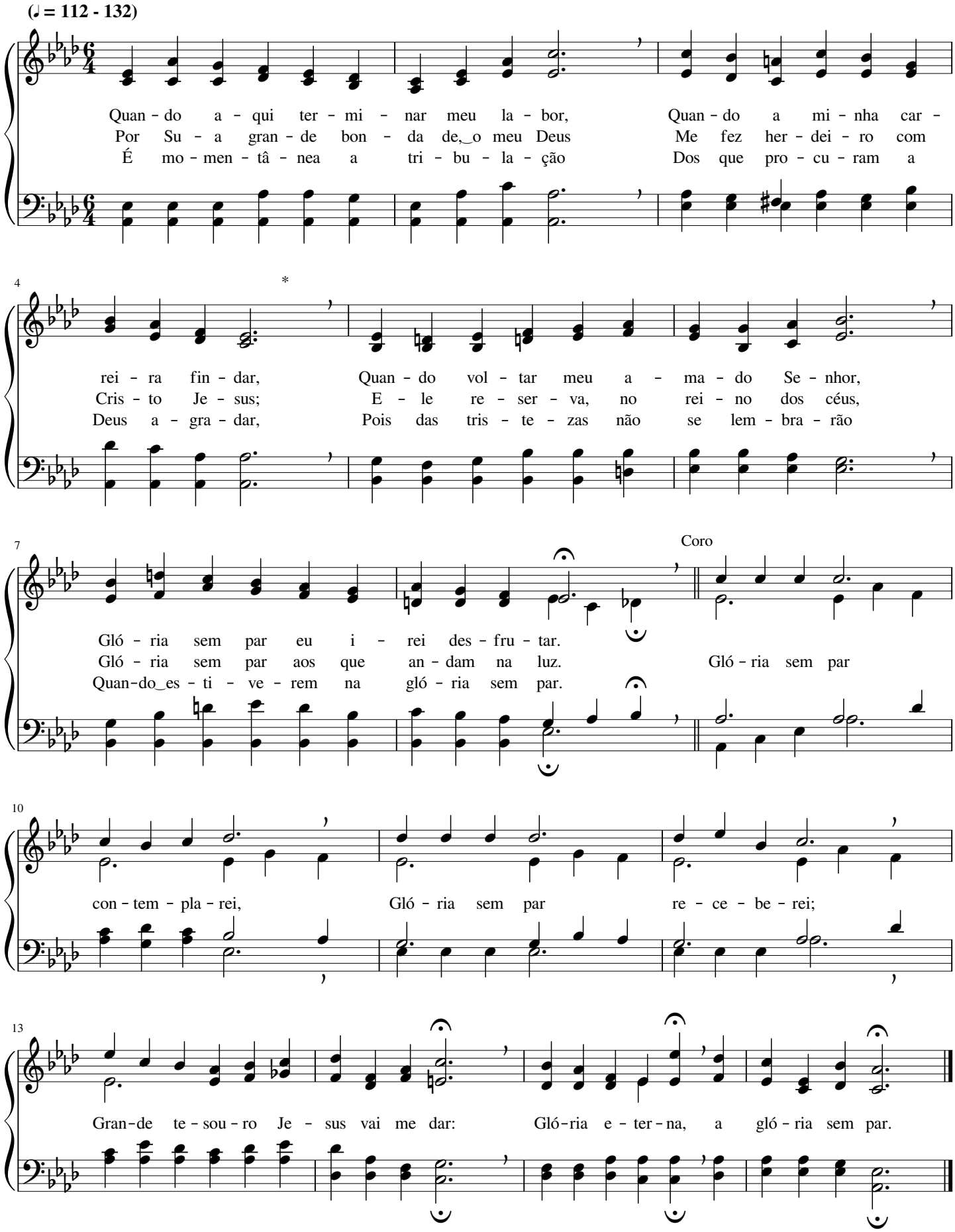

No mundo sou peregrino

B. B. Bosworth

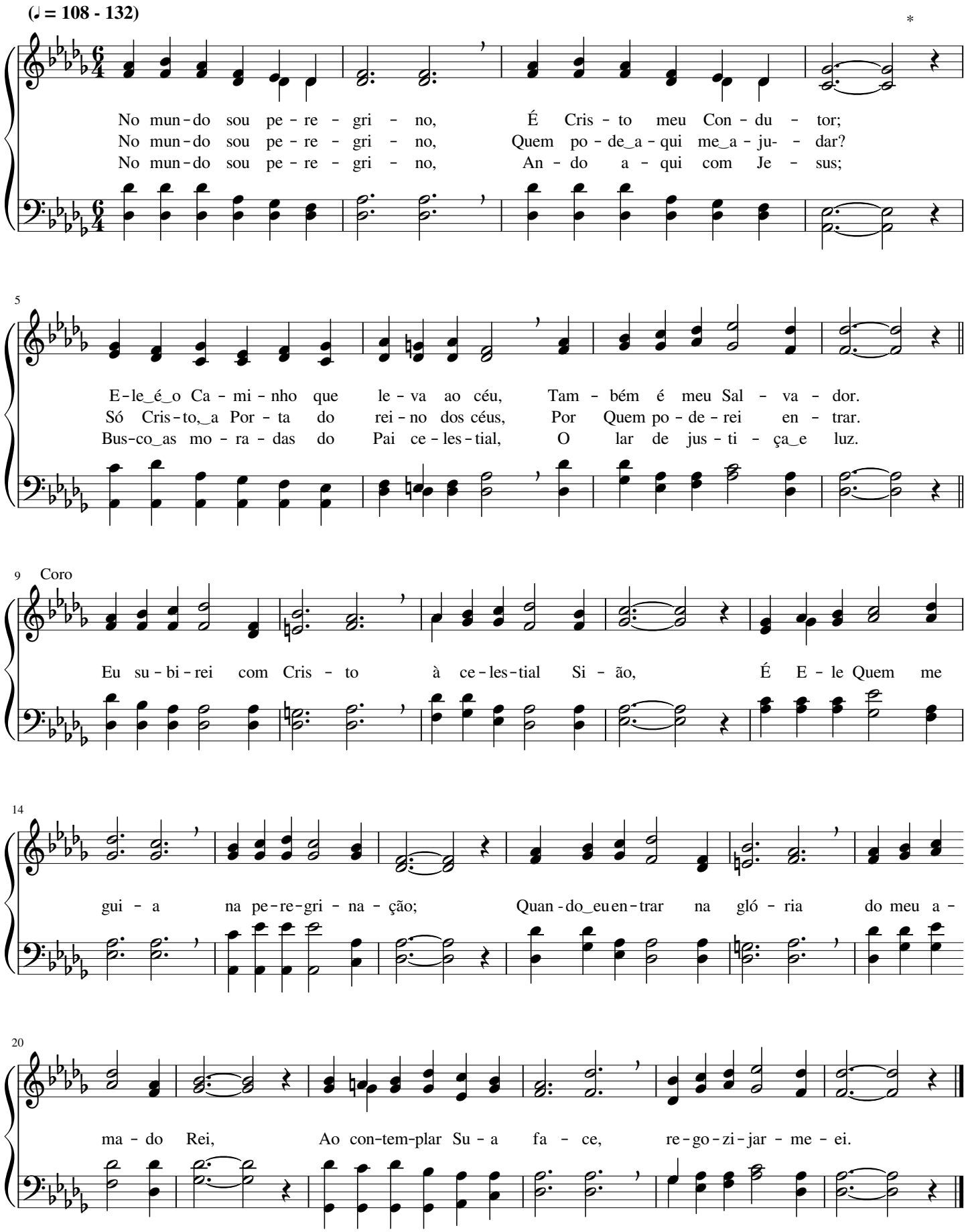

Com fé espera no Senhor

William Batchelder Bradbury

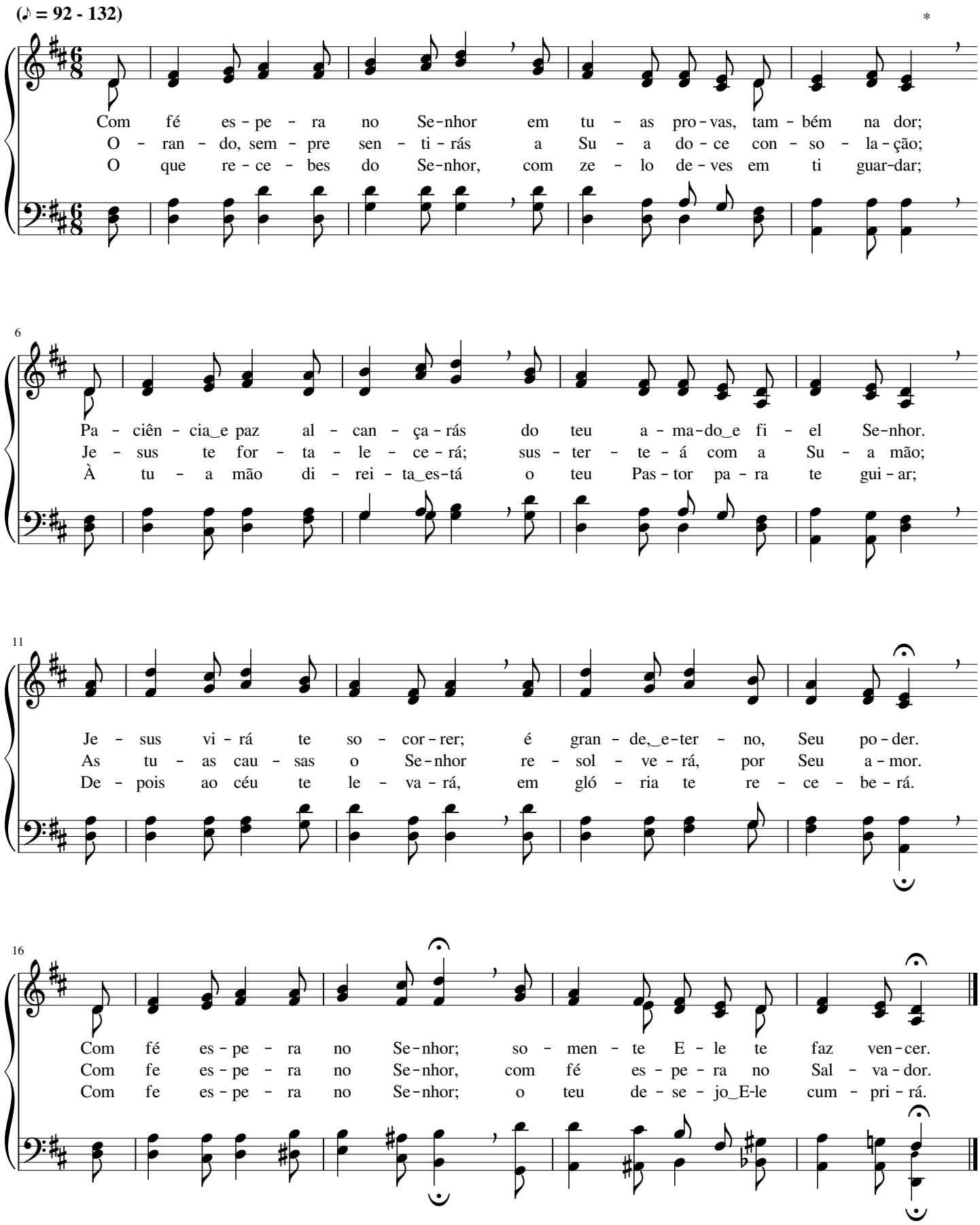

Sião celestial

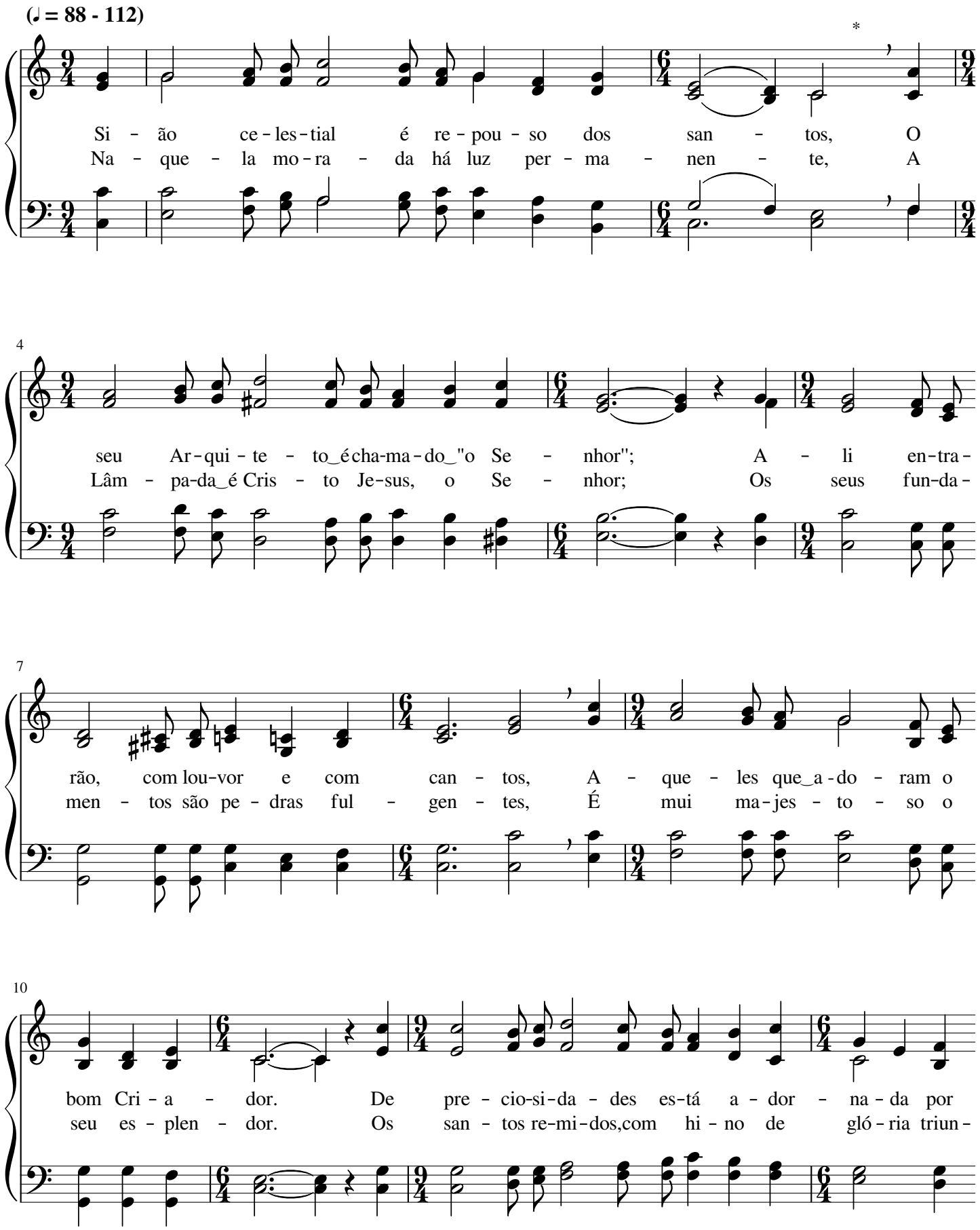

14

Deus, É in - des - cri - tí - vel, sem par, su - a luz; A
fal, Ca - mi - nham com Cris - to e lá rei - na - rão. Se -

17

su - a gran-de - za, o Se-nhor re - ser - vou pa - ra os Seus; Re -
rá, pa-ra os jus - tos, o lar de re - pou - so e - ter - nal; Su -

19

fle - te a gló - ria de Cris - to Je - sus; De Cris - to Je-sus, de
bli - me se - rá nos-sa con - so - la - ção; Su - bli - me se - rá, su -

22

Cris - to Je-sus, Re - fle - te a gló - ria de Cris - to Je - sus.
bli - me se - rá, Su - bli - me se - rá nos-sa con - so - la - ção.

Lá no céu cantaremos

Emily Divine Wilson

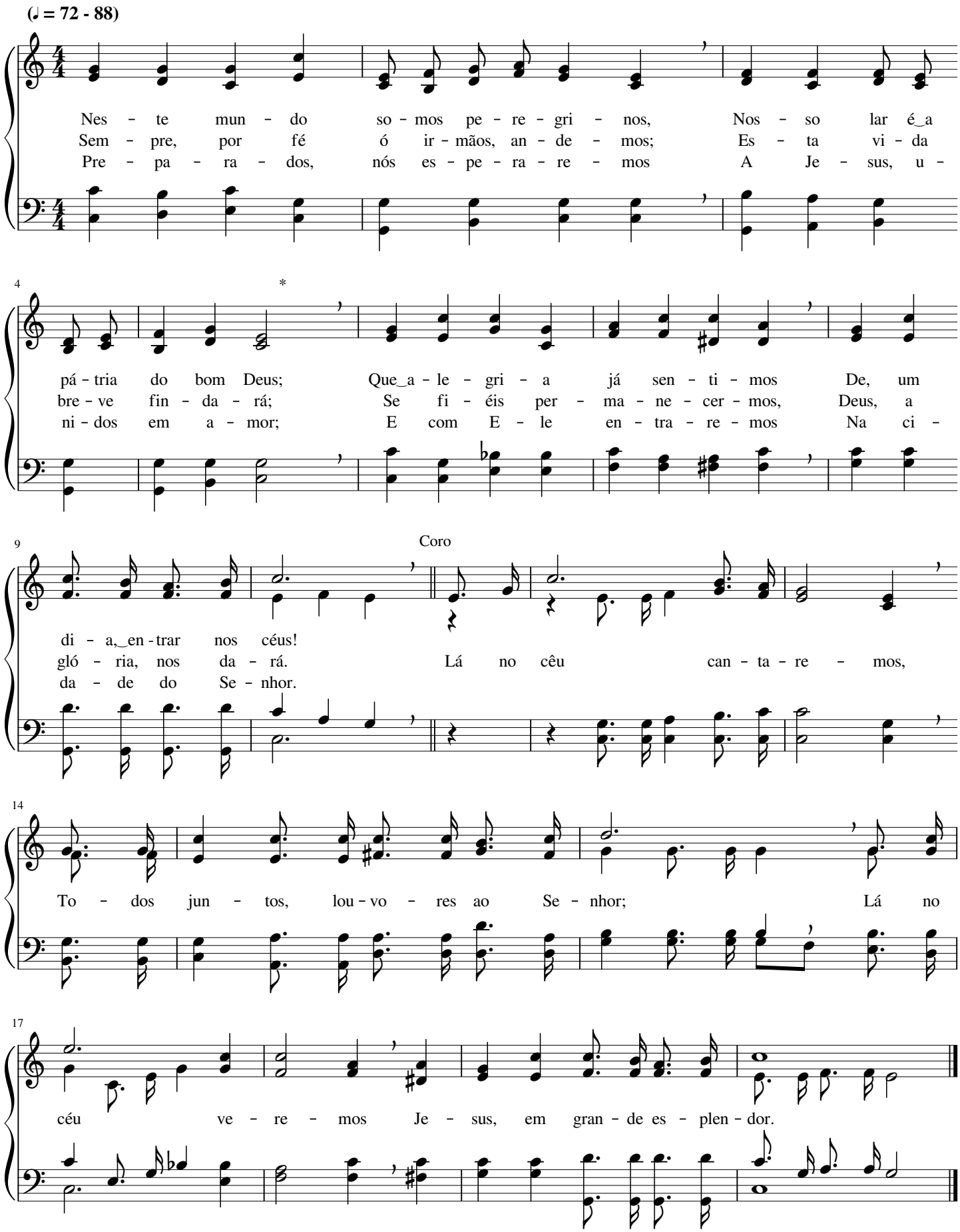

Vou encontrar meu Deus

Leila Naylor Morris

(♩ = 96 - 126)

Pa - ra_a ci - da - de e - ter - na eu vou, Pois bem fun - da - do em
Por es - te mun - do não te - nho_a - tra-ção; Fir - me a - guar - do o
In - com-pa - rá - vel te - sou - ro a-chei Em Je - sus Cris - to, o

4

Cris - to es-tou; Te-nho_a cer - te - za de ne - la en - trar
meu ga - lar-dão; Pa - ra_al - can - çá - lo, Je - sus, meu Pas - tor,
meu gran - de Rei; Bre - ve nos céus eu i - rei des - fru - tar

7

Coro

E com Je - sus rei - nar.
Me gui - a com a - mor. Vou en-con - trar meu Deus,
Gló - ria que não tem par.

11

Com os re - mi - dos no rei - no de_a-mor; É meu de - se - jo

14

ir pa - ra_os céus E_es - tar com o Se - nhor.

Regozijo-me em falar do Salvador

Minnie A. Steele

(♩ = 69 - 84)

Re - go - zi - jo-me_em fa - lar do Sal - va - dor, Que me con - ce - deu i - men -
Re - go - zi - jo-me_em fa - lar do Sal - va - dor, Meu a - ma - do e fi - el
Re - go - zi - jo-me_em fa - lar do Sal - va - dor, Pois das tre - vas me ti - rou,

5 *

so fa - vor: O Seu san - gue der - ra - mou, meus pe - ca - dos per - do - ou
Re - mi - dor, Que me deu a sal - va - ção pe - la Su - a com - pai - xão.
por a - mor; Me cha - mou à Su - a luz e à gló - ria me con-duz;

9 Coro

So - bre_a cruz, on - de tu - do con - su - mou.
A - le - lui - a! Eu sin - to Seu per - dão. Lou - va - rei, lou - va
Com fer - vor lou - va - rei ao meu Je - sus.

14

rei, Lou - va - rei a Quem me deu a sal - va - ção!

17

Can - ta - rei, can - ta - rei A Je - sus, Au - tor da mi - nha re - den - ção!

Longe do mal e perto de Ti

George Coles Stebbins

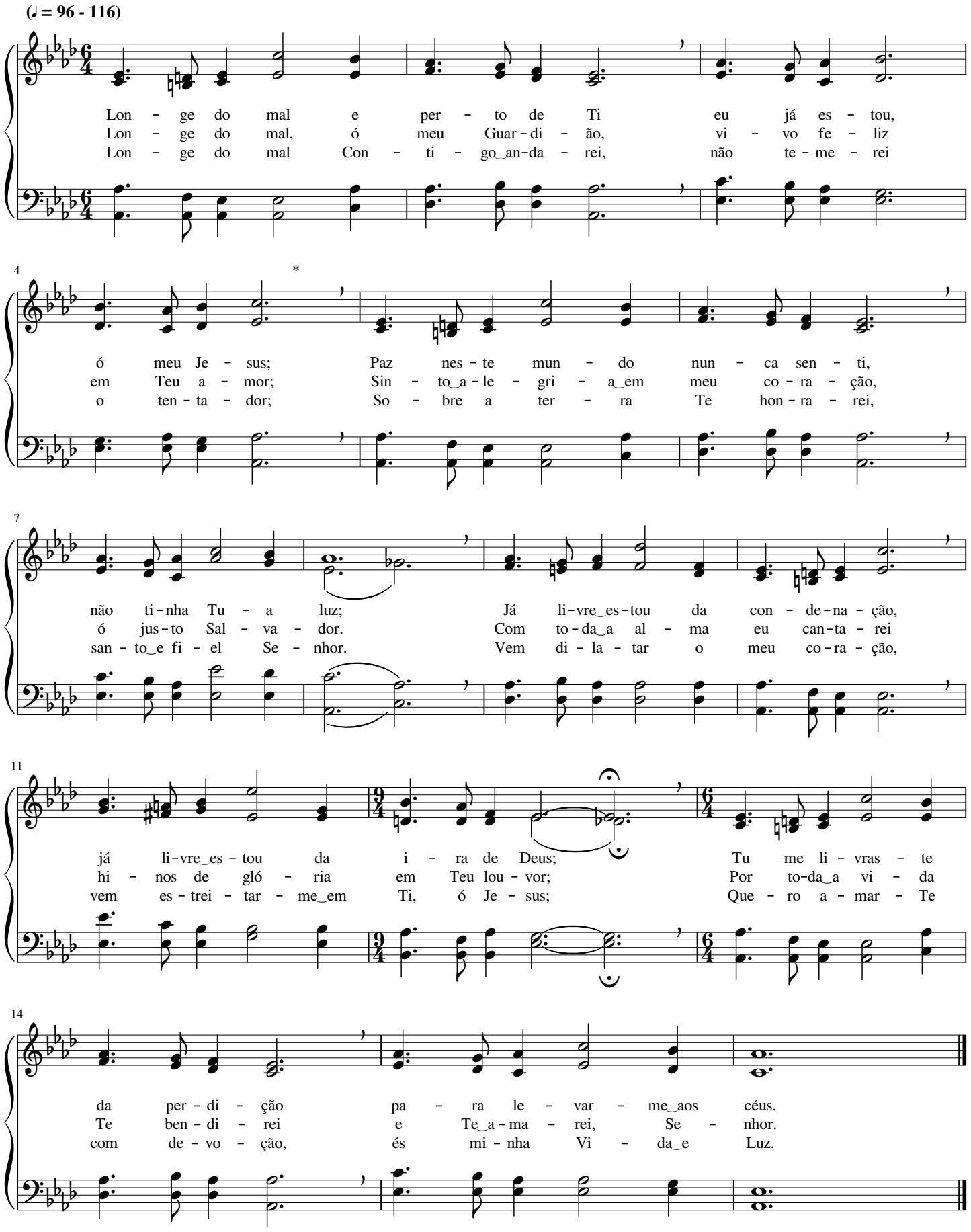

Ontem, hoje e eternamente

James H. Burke

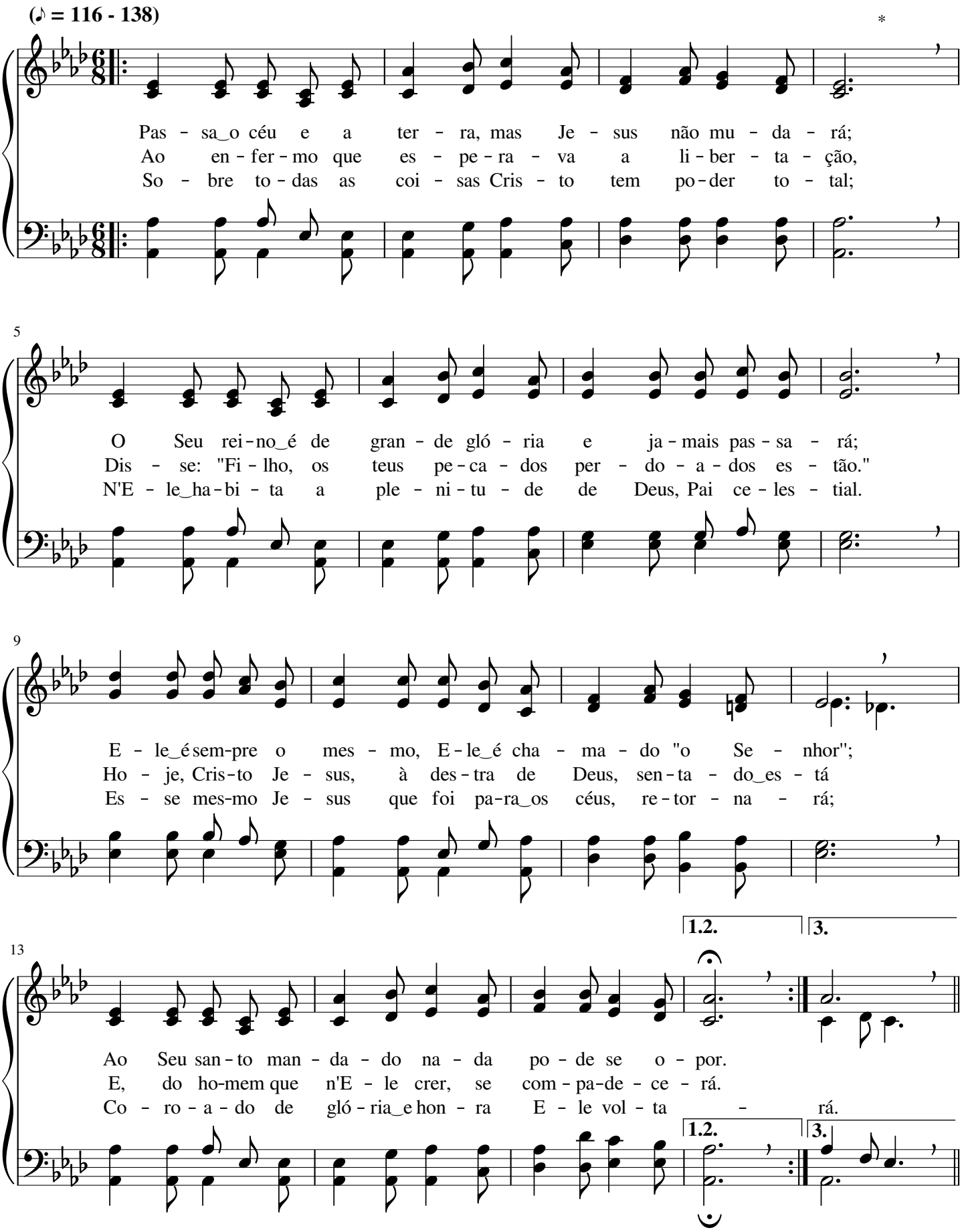

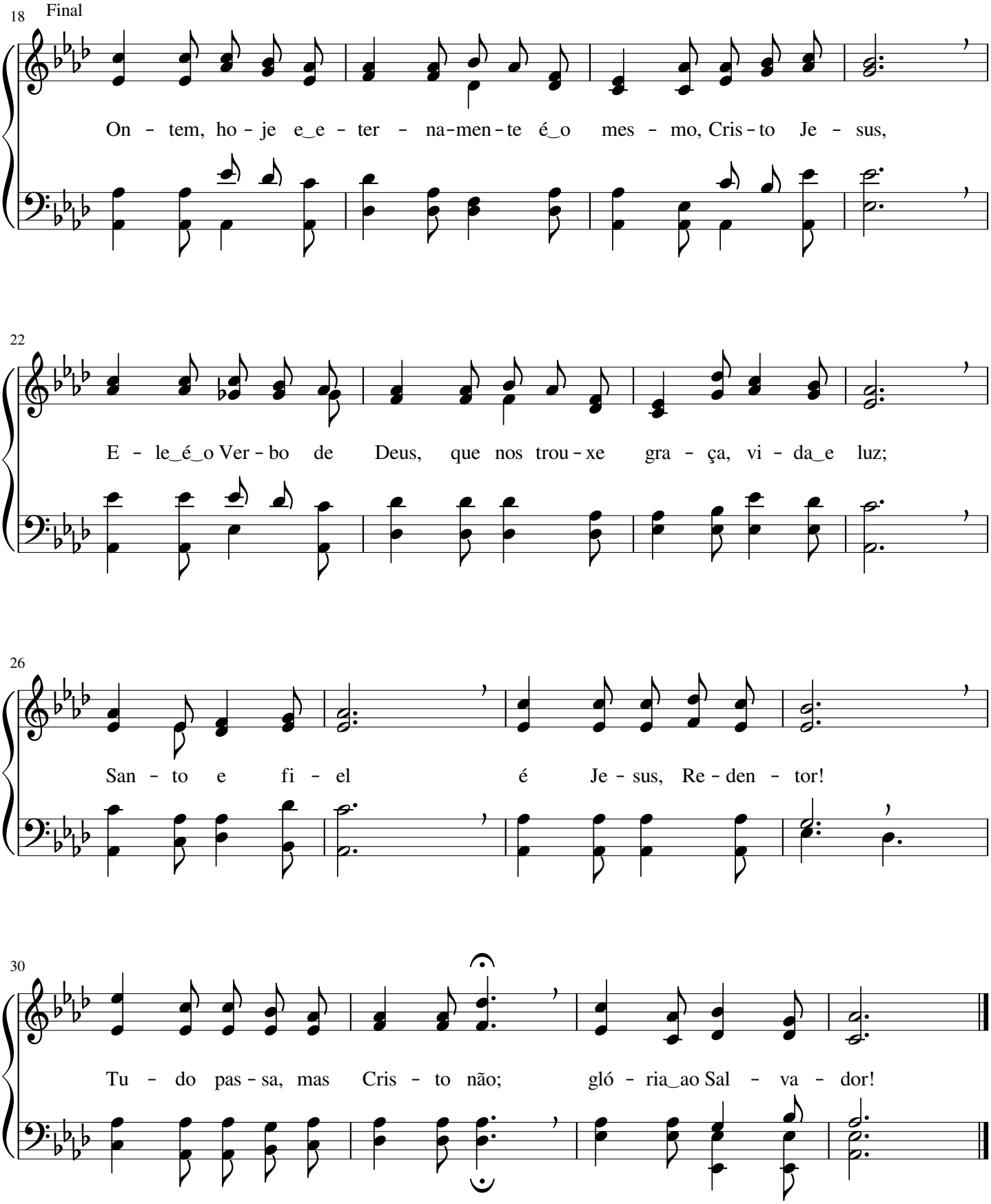
18
Final
On - tem, ho - je e‿e - ter - na-men-te é‿o mes - mo, Cris-to Je - sus,
22
E - le‿é‿o Ver-bo de Deus, que nos trou-xe gra - ça, vi - da‿e luz;
26
San - to e fi - el é Je-sus, Re-den - tor!
30
Tu - do pas-sa, mas Cris - to não; gló - ria‿ao Sal - va - dor!

Em Cristo espera, sem vacilar

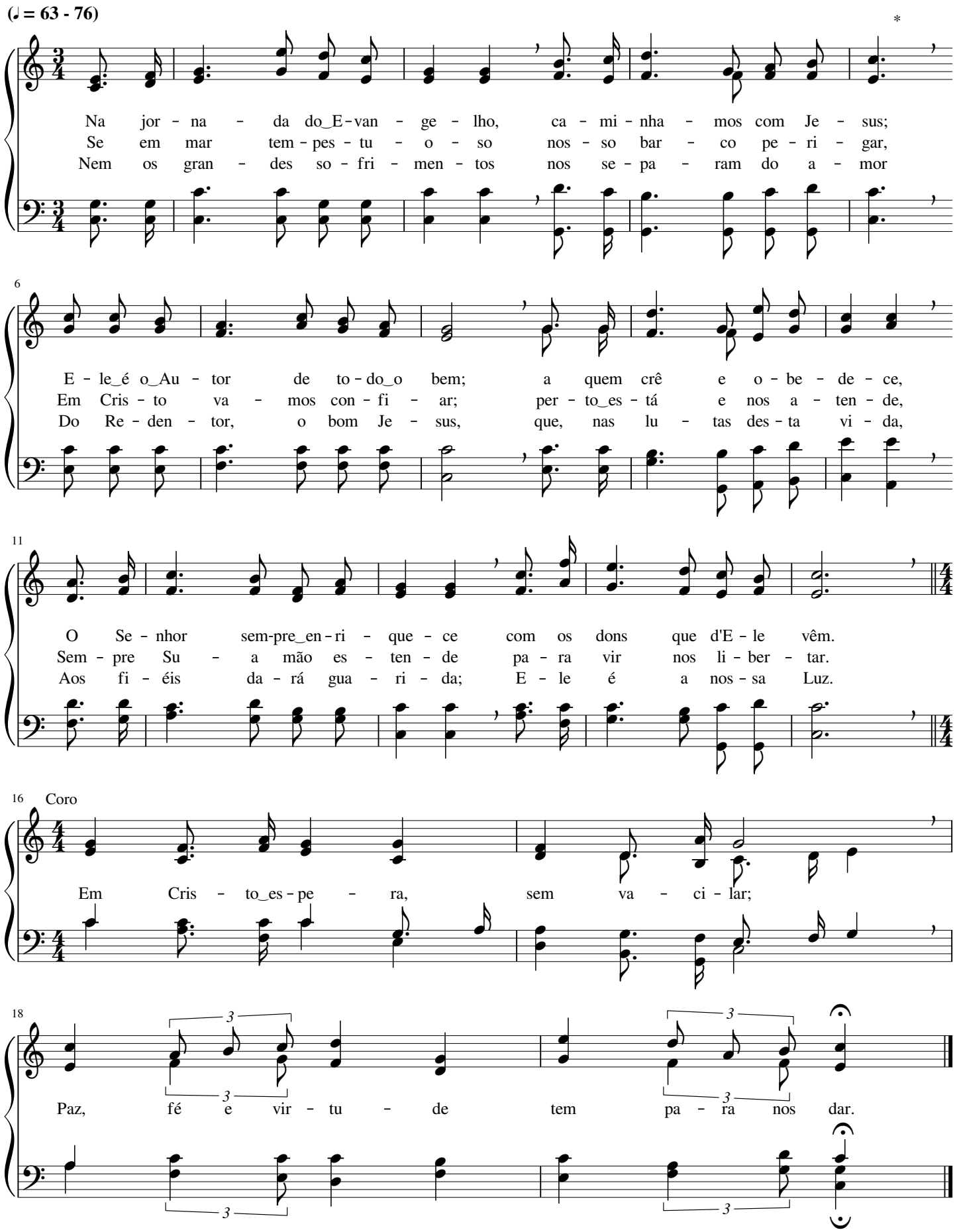

Irmãos amados

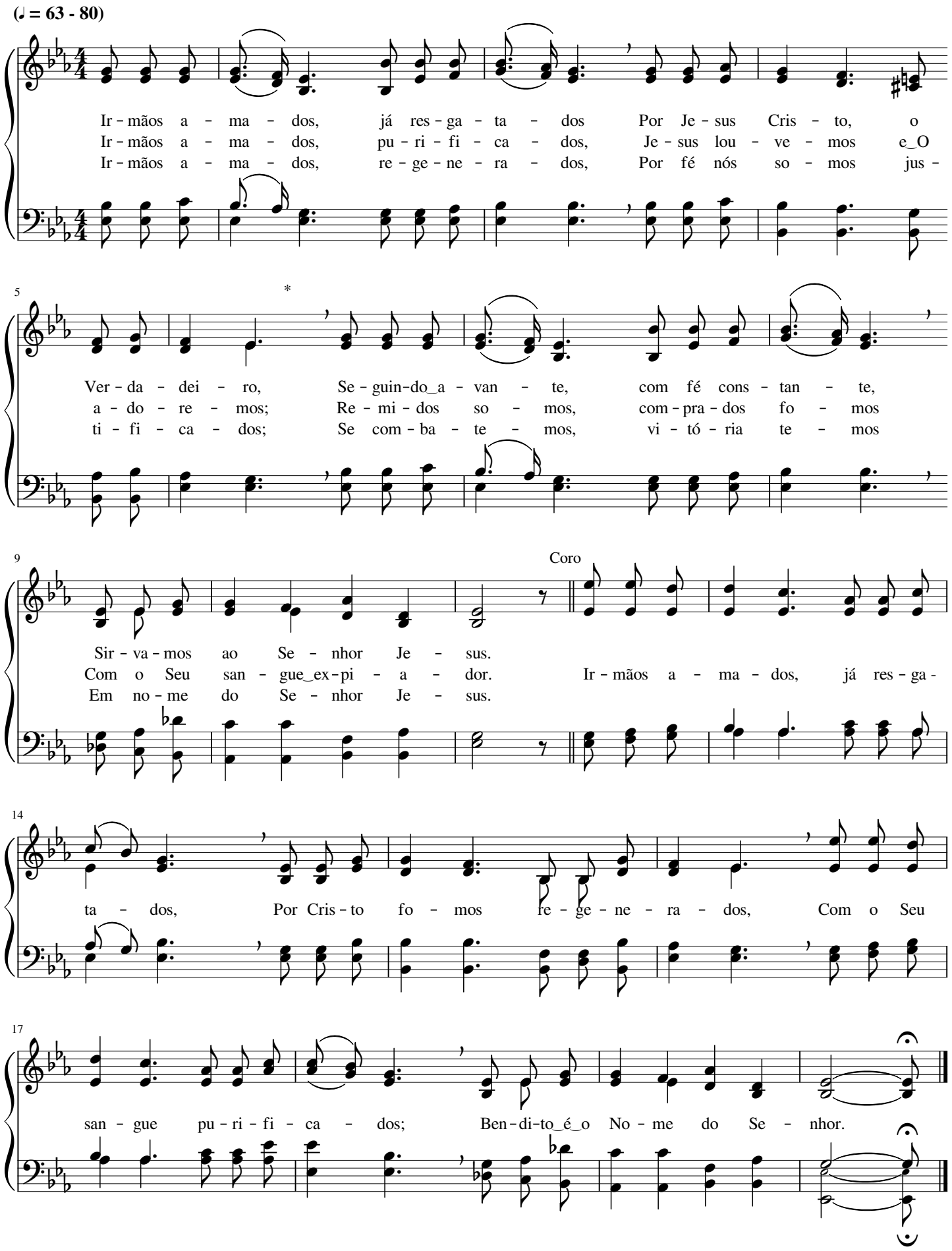

A jornada farei

Anne May Sebring Murphy

(♩ = 76 - 92)

A jor - na - da fa - rei com Je - sus, meu Se - nhor, Cer - ta -
A jor - na - da se - rá, pa - ra mim, um pra - zer, Ca - mi -
A jor - na - da fa - rei com a for - ça de Deus; Nos pe -

6

men - te ao céu che - ga - rei; Pe - re - gri - no_a - qui sou, bus - co_o
nhan - do com meu Sal - va - dor; Que-ro_ao mal re - nun - ciar e a
ri - gos, guar - da - do se - rei, Pois co - mi - go es - tá Quem me

12

lar de_es - plen - dor, On - de_os bens ce - les - tiais fru - i - rei.
gra - ça re - ter, Que - ro ser, so - bre_o mal, ven - ce - dor.
le - va aos céus; Eem se - gu - ro, en - tão, mar - cha - rei.

18 Coro

Sem - pre_u - ni - do_a Cris - to de - vo es -

21

tar, Pa - ra, nos pe - ri - gos,

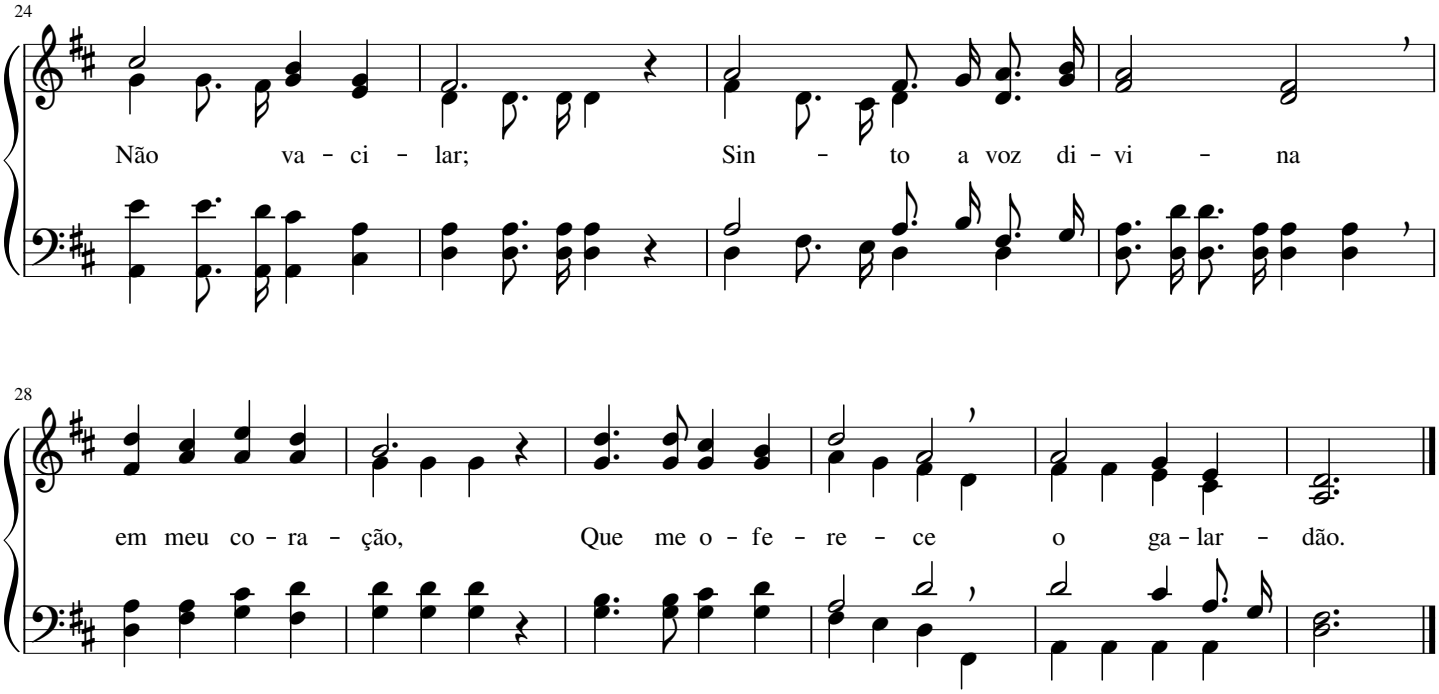

351 Senhor, à Tua presença

(♪ = 100 - 116) com humildade

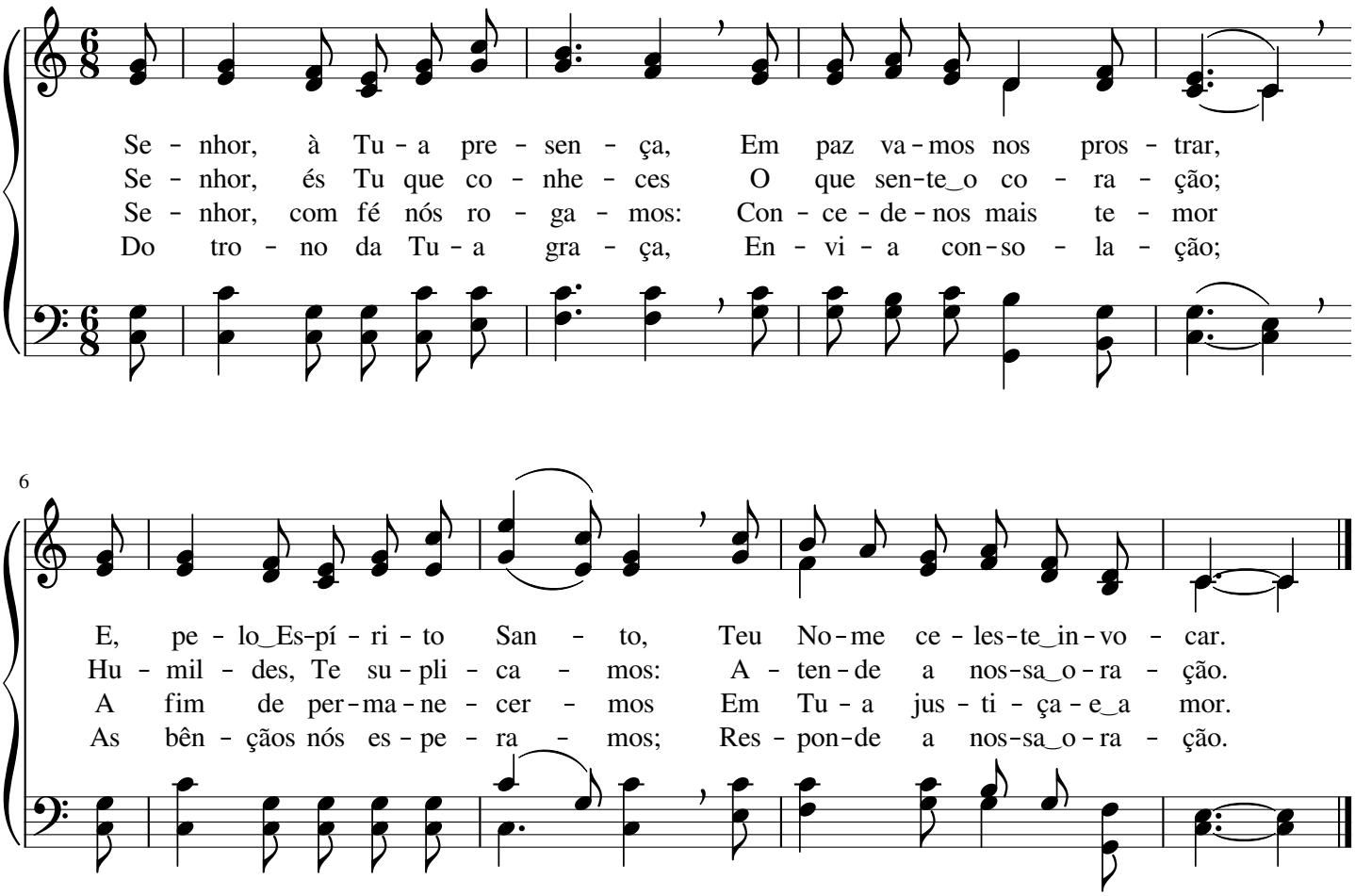

Sinto viva esperança

L. O. Brown

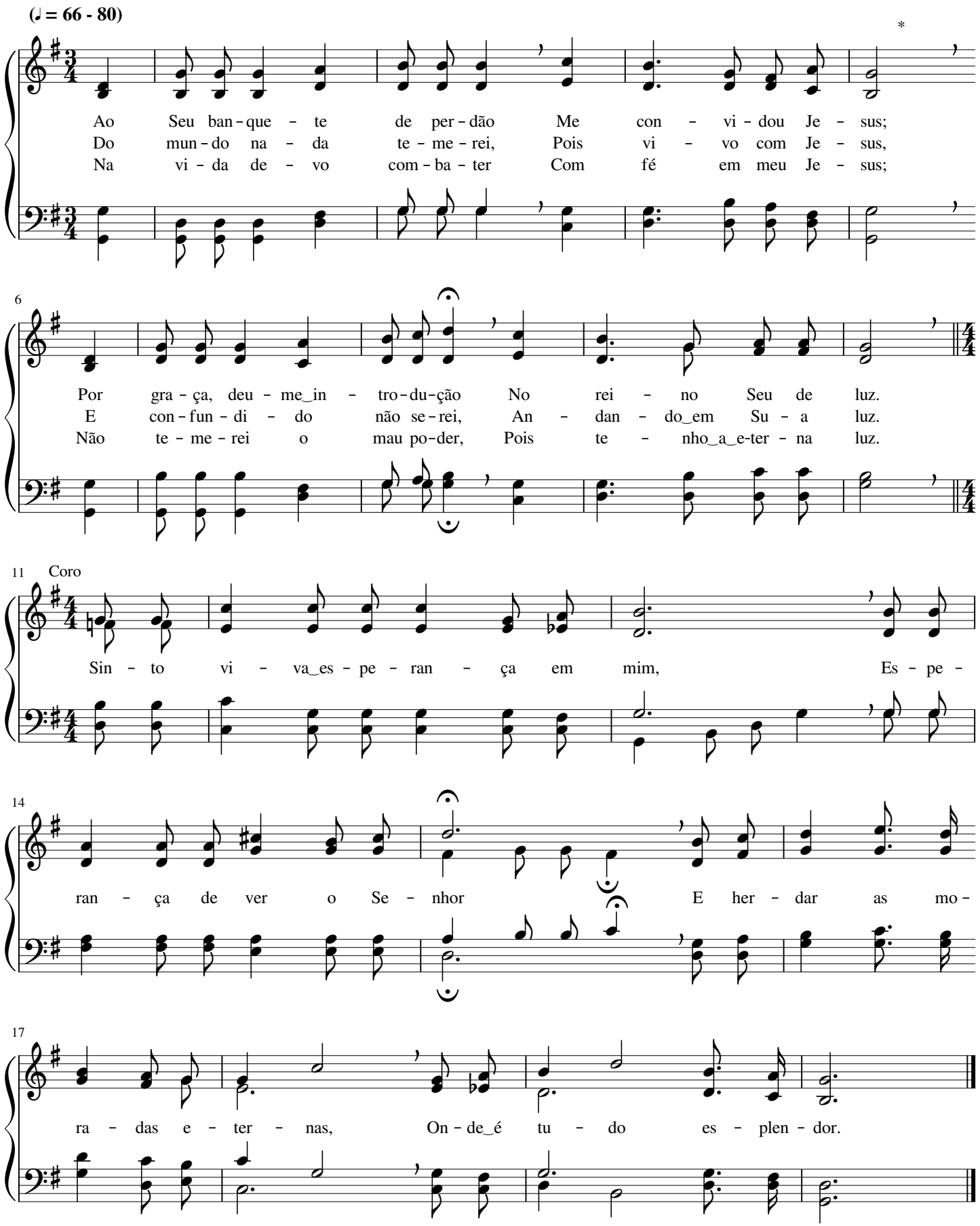

Eleitos nós somos

Ira David Sankey

(𝅗𝅥 = 58 - 69)

E - lei - tos nós so - mos por Deus, o Ver - da - dei - ro, E fo - mos re -
Do tro - no ce - les - te, po - der nós bus - ca - re - mos, E chu - vas de
Es - tá per-to_a vol - ta de Cris-to,_o Rei da gló - na, Ir - mãos, a - guar -

7

mi - dos por Seu gran-de_a - mor; Vi - ve - mos por Cris - to, o di - vi - nal
bên - ções da - rá_o Cri - a - dor; Na gra - ça glo - rio - sa, por fé, nos cres -
de - mos com fé e fer - vor, No céu can - ta - re - mos o hi - no da

13

Cor - dei - ro; Oh! Gló - ria!_A - le - lui - a! Ho - sa - na_ao Se - nhor!
ce - re - mos; Oh! Gló - ria!_A - le - lui - a! Ho - sa - na_ao Se - nhor!
vi - tó - ria; Oh! Gló - ria!_A - le - lui - a! Ho - sa - na_ao Se - nhor!

19 Coro

Nós so - mos e - lei - tos por Deus, Cri - a - dor;

24

Nos céus fru - i - re - mos a_he - ran - ça de a - mor.

Jerusalém celestial!

John Robson Sweney

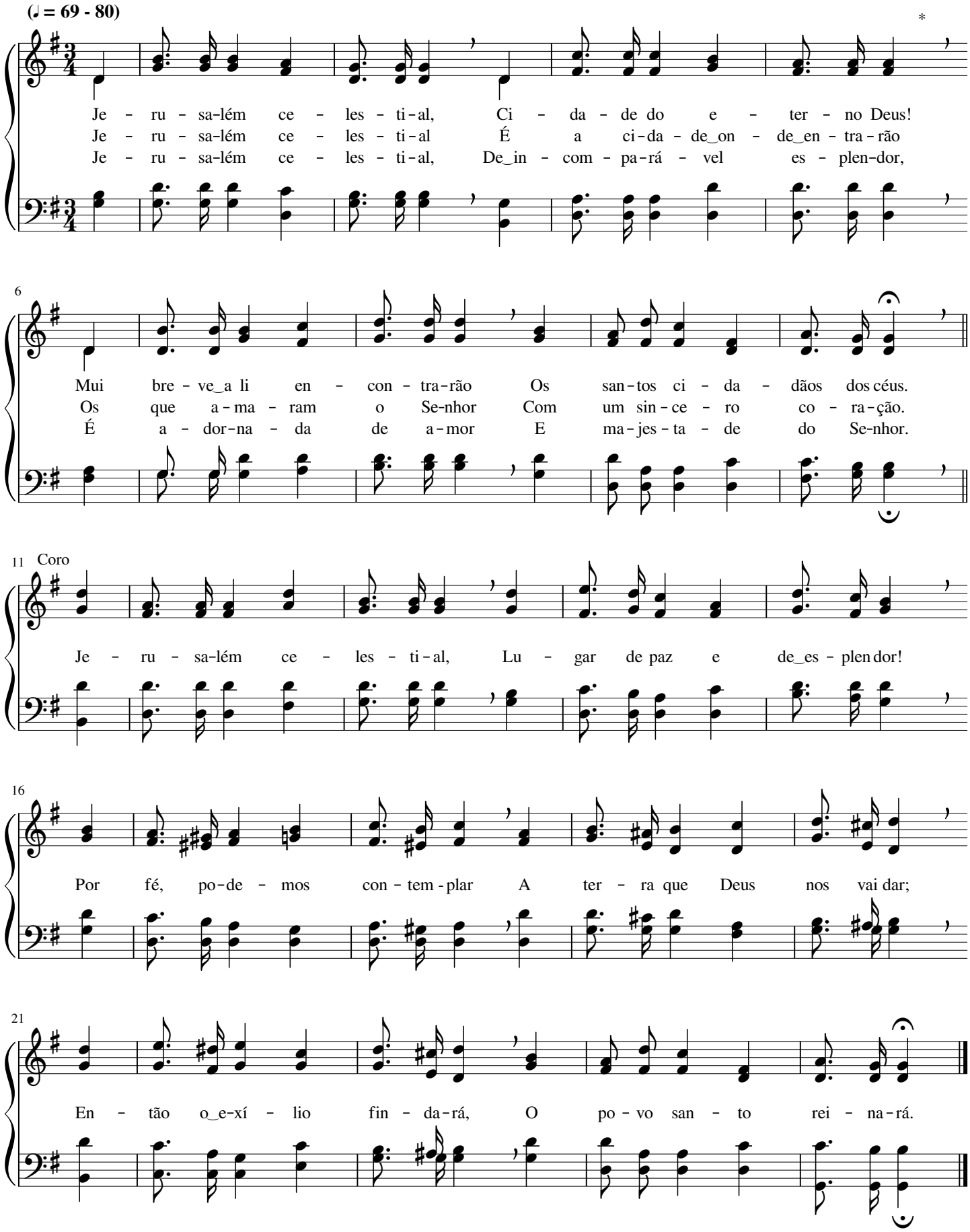

A Ti, Deus, eu consagrei-me

Leila Naylor Morris

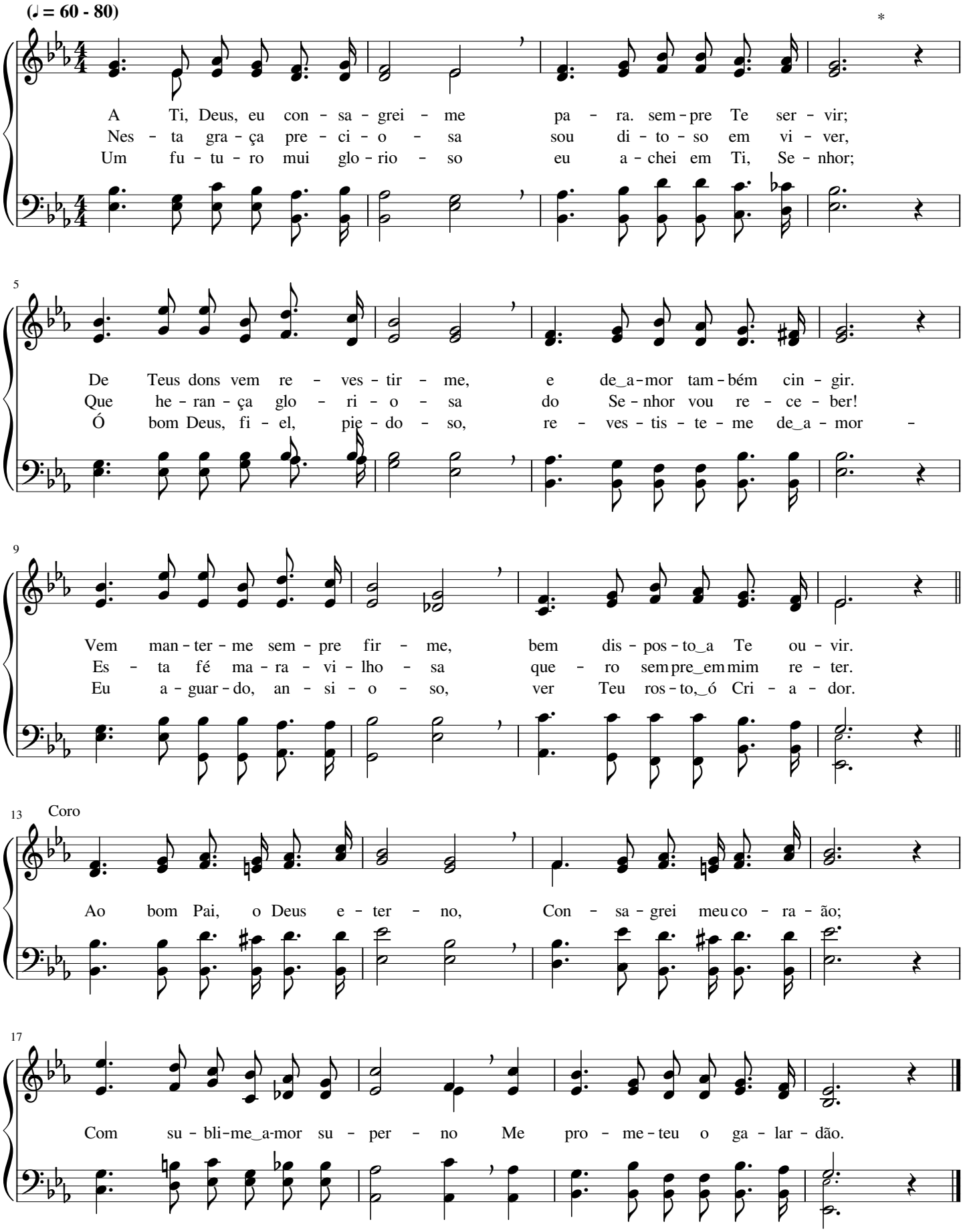

Por preço elevado Jesus resgatou-me

Daniel Brink Towner

(♩ = 66 - 84)

Por pre - ço e - le - va - do Je - sus res - ga-tou - me, Por pre - ço que o
O ou - ro não dá re - mis - são do pe-ca - do, A pra - ta não
O san - gue pre - cio - so e i - ma - cu-la - do De Cris - to Je -

5

ou - ro não po - de pa - gar; Com Seu pró - prio san - gue o
le - va ao rei - no dos céus; So - men - te o san - gue, na
sus con - du - ziu - me a Deus; É ne - le que sem - pre es -

8

Mes - tre com-prou-me A fim de fa - zer - me na gló - ria en - trar.
cruz der - ra - ma - do, Li - vrou - me da mor - te, por gra - ça de Deus.
tou a - bri - ga - do, Por e - le con - ser - vo a vi - da dos céus.

Coro

11

Não têm va - lor a pra ta e o ou - ro

14

Pa - ra dar a sal - va ção; Não há, na

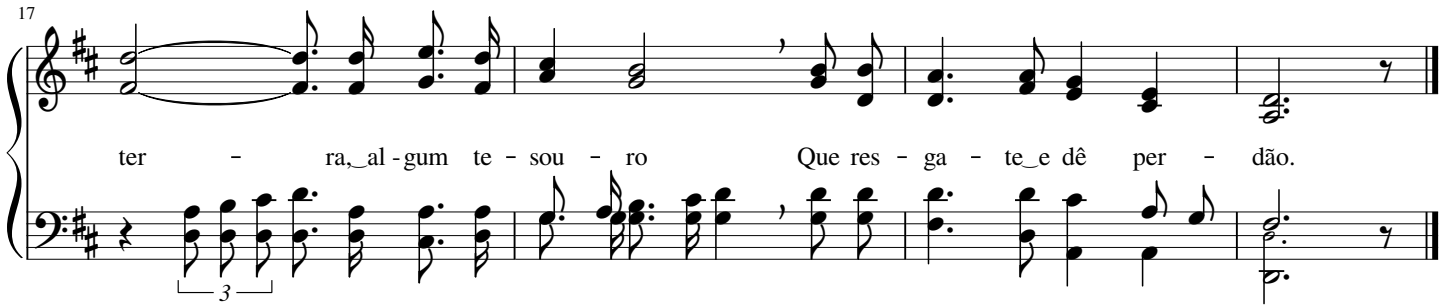

357 Face a face O verei

George Coles Stebbins

(♩ = 56 - 72)

A - guar - do a vin - da do Se - nhor Que re - ve - lou - Se em meu ser;
Je - sus, o a - ma - do Re - den - tor, Com voz de Ar - can - jo i - rá sur - gir;
O céu a - ber - to eu ve - rei, Ne - le en - tra - rei com meu Je - sus.

6

A - guar - do Cris - to, o Re - den - tor, Pois vai em bre - ve a - pa - re - cer.
Co - mo es co - lhi - do do Se - nhor, I - rei os bens de Deus fru - ir.
A - té que ve - nha, es - pe - ra - rei Sem que se a - pa - gue a mi - nha luz.

11 Coro

E fa - ce a fa - ce O ve - rei; Con - - tem - pla - rei Je - sus, meu Rei,

16

Que pa - ra Deus me le - va - rá; A he - ran - ça e - ter - na me da - rá.

O Teu precioso sangue

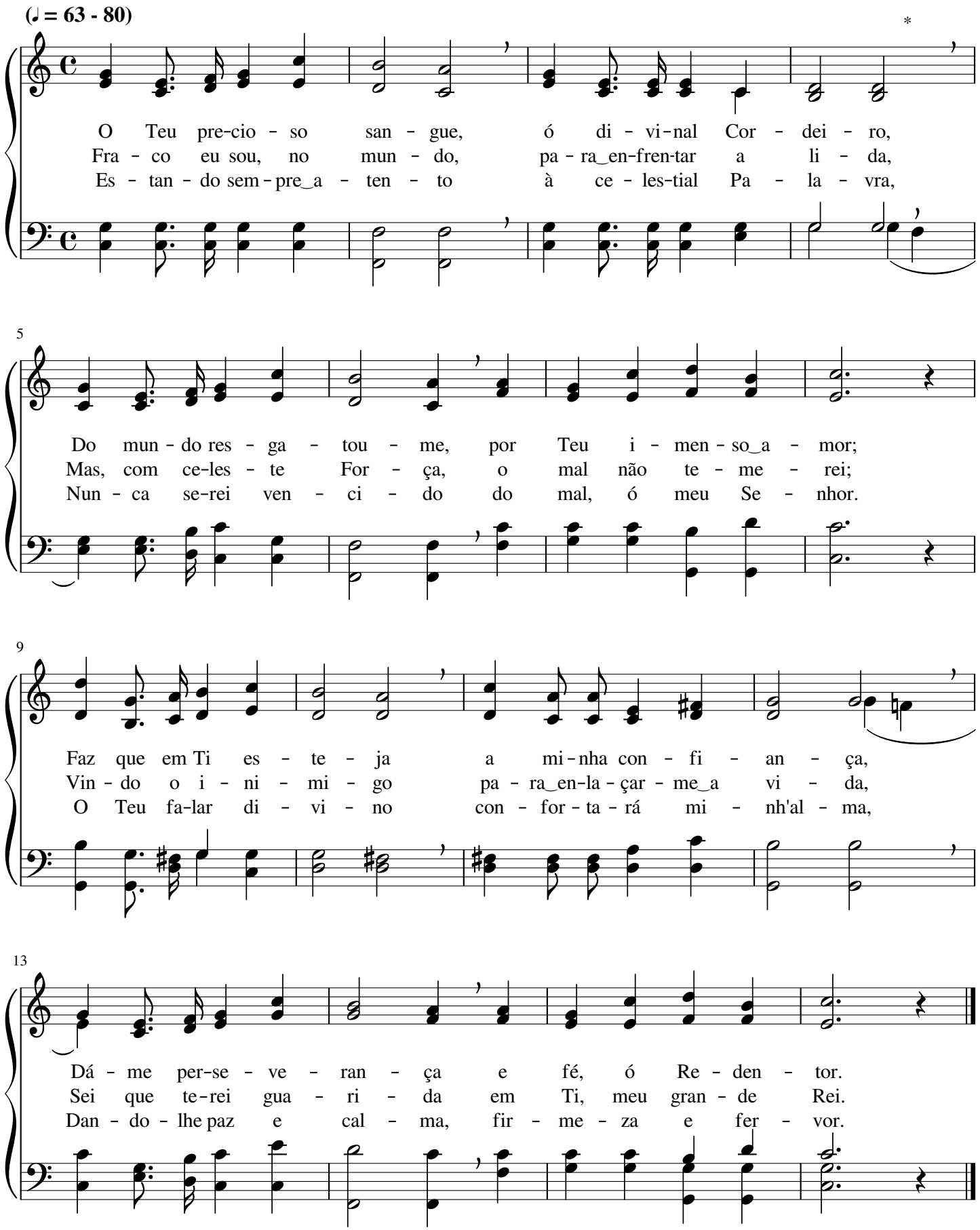

Ó irmãos, de Deus diletos

James McGranahan

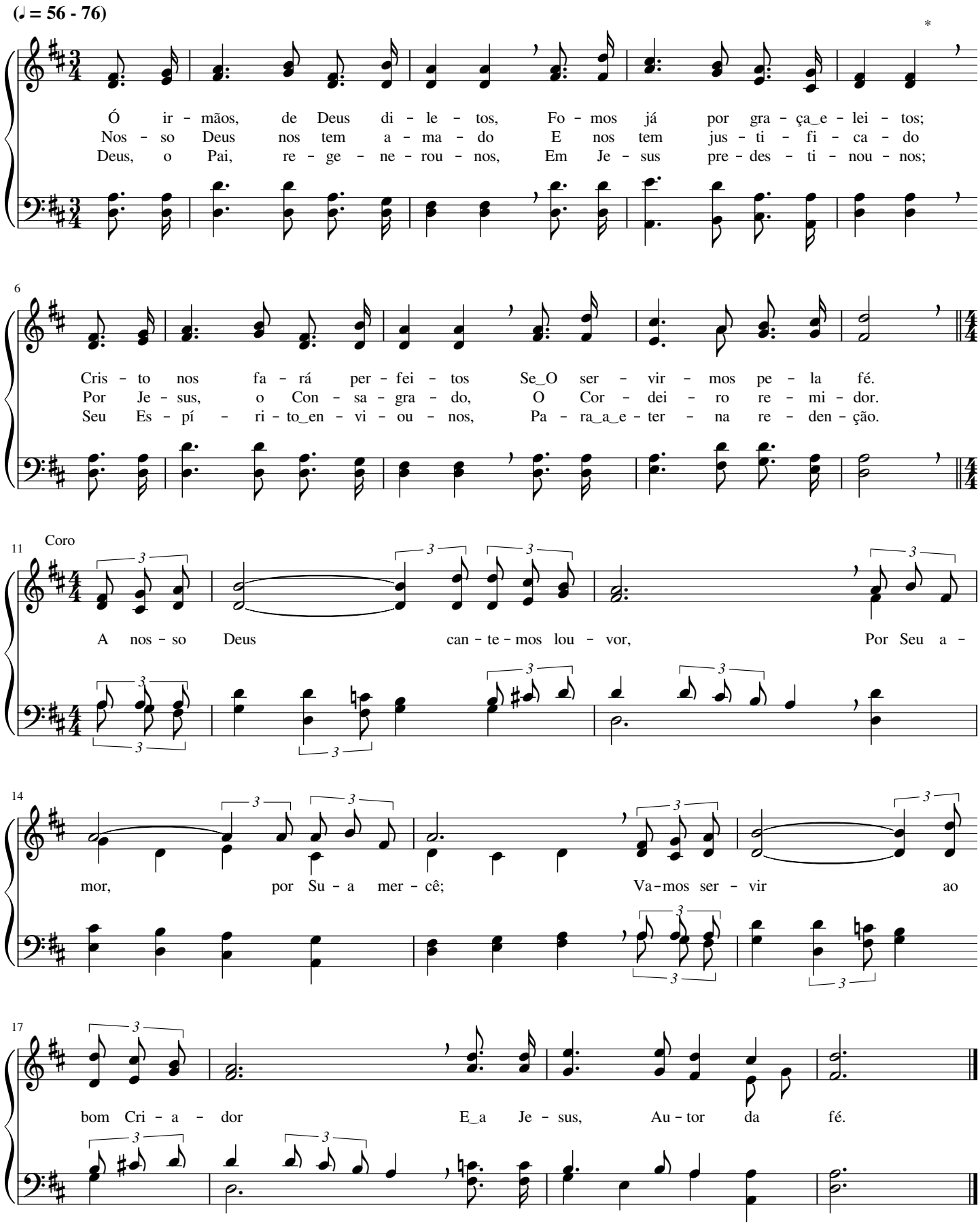

Do mal apartados devemos estar

Henry Lake Gilmour

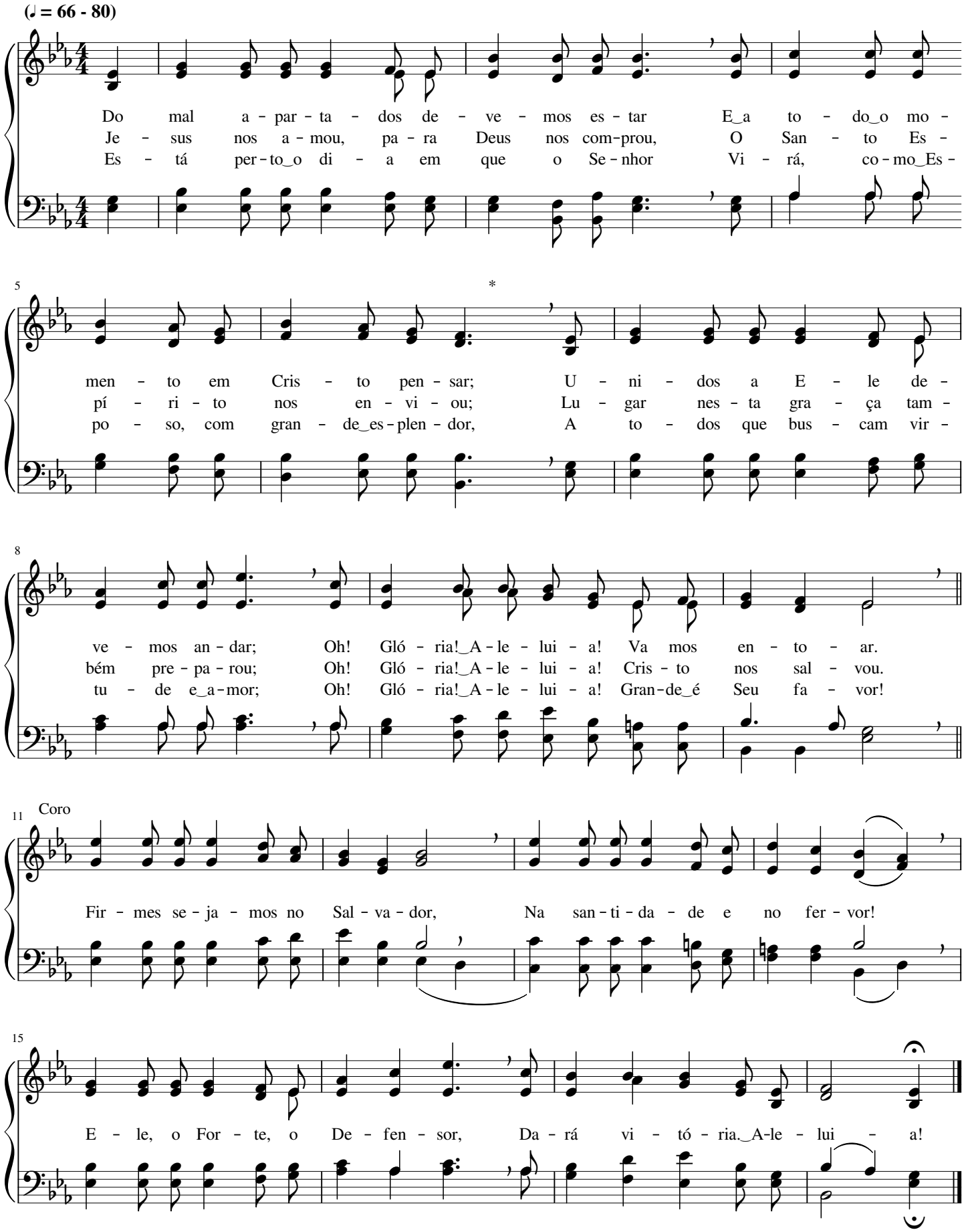

Tudo entende o Salvador

Justin G. Burt

(♩ = 108 - 126)

A - tri - bu - la - do te_en - con - tras, ir - mão? Quer o de - sâ - ni - mo te do - mi - nar? A - bre a Cris - to o teu co - ra - ção,
Não de - sa - ni - mes, pois o Re - den - tor É A - ta - lai - a de to - dos os Seus; E - le, do céu, ou - vi - rá teu cla - mor;
O - bra per - fei - ta pro - cu - ra fa - zer, Tem pa - ci - ên - cia na lu - ta_e na dor; Cris - to_é con - ti - go e d'E - le_é_o po - der;

Coro

Tu - do_E - le_en - ten - de te po - de_a - ju - dar.
Tu - di en - ten - de o Fi - lho de Deus. Tu - do en - ten de_o Sal - va - dor: O teu sen - tir, tu - a_a - fli - ção; Tu pro - va - rás o Seu gran - de a - mor; E - le co - nhe - ce o teu co - ra - ção.
Tu - do en - ten - de o teu Sal - va - dor.

Que bela herança!

James McGranahan

(♪ = 112 - 152)

Que be - la_he - ran - ça Deus me re - ser - va Jun-to_a Je - sus, o
Pró - xi - mo_é_o di - a tão es - pe - ra - do Em que Je - sus do
É i - ne - fá - vel, gran-de_e su - per - no O ga - lar - dão que

5

bom Re - den - tor! Pa - ra_al - can - çá - la, Deus me pre -
céu vol - ta - rá; Oh! Que en - con - tro tão de - se -
vou des - fru - tar; Com Je - sus Cris - to no rei - no_e -

8

ser - va De to - do mal, por gran - de a - mor.
ja - do! Quem for fi - el, a Deus su - bi - rá.
ter - no Jun - to a Deus, i - rei ha bi - tar.

11 Coro

Bre - ve, no céu, os san - tos re - mi - dos

14

Re - ce - be - rão o rei no_e_o po - der;

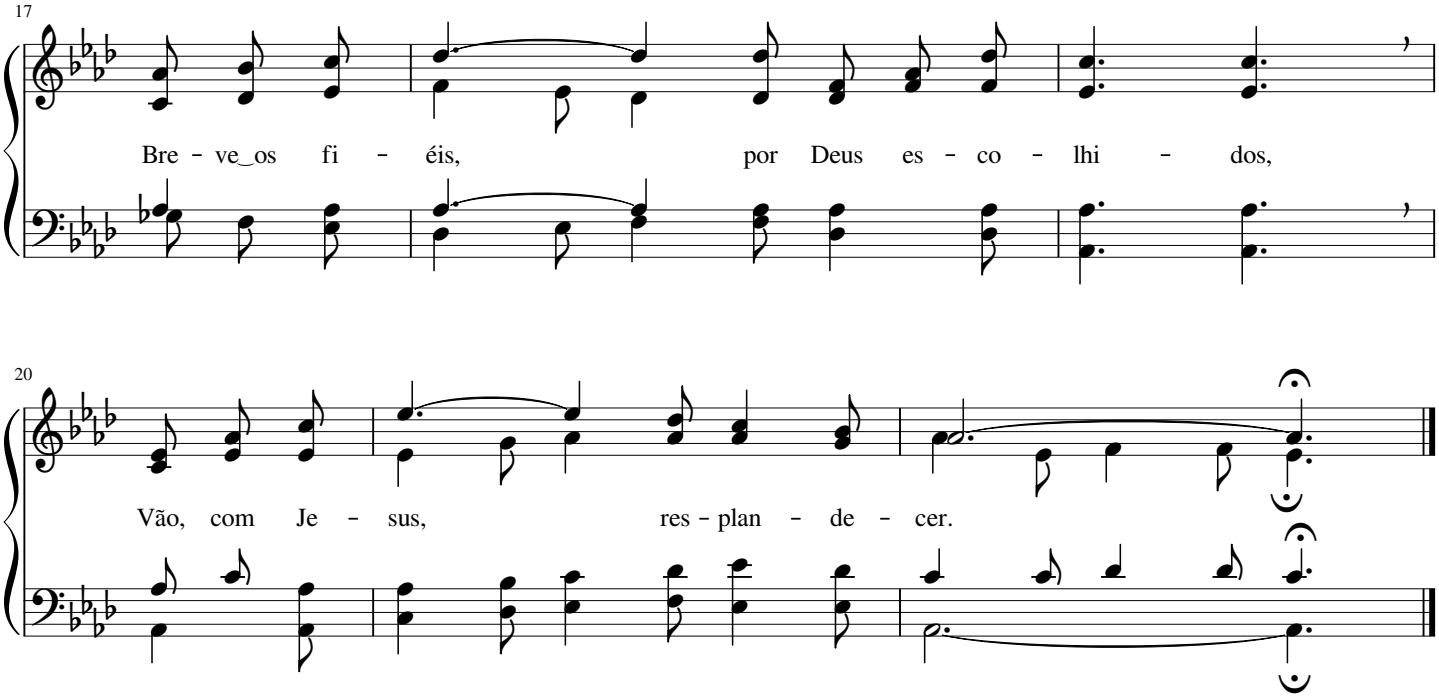

363 Aos Teus pés estou, Senhor

William Gustavus Fischer

(♩ = 54 - 72)

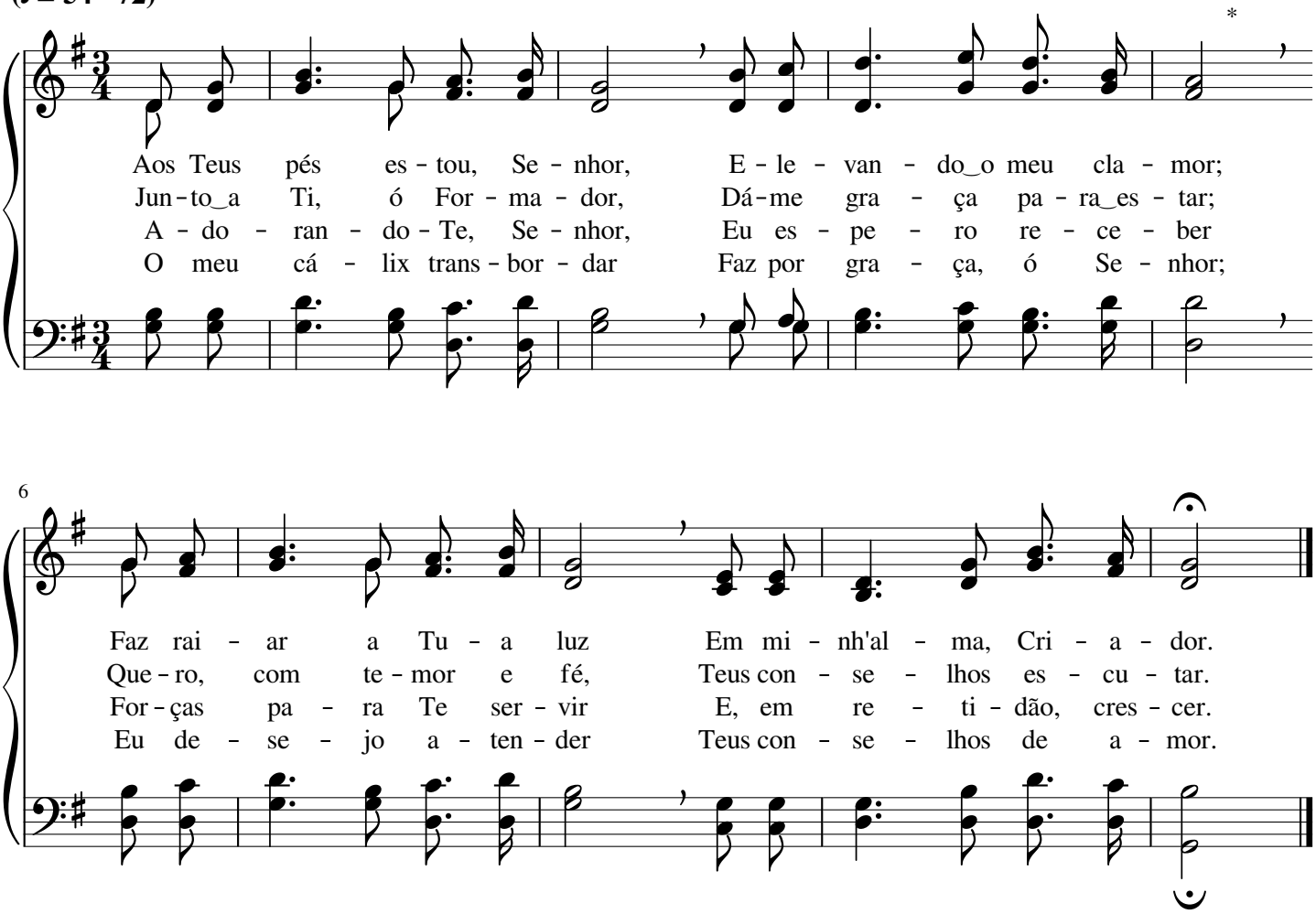

Os tempos já chegados são...

(♩ = 63 - 80)

Os tem - pos já che - ga - dos são, Os di - as Deus a - bre - vi -
Os que ser - vi - rem ao Se - nhor, Com gló - ria a - pa - re - ce -
Quem tem ou vi - dos pa - ra_ou - vir, A - ten - de_o_Es - pí - ri - to de

5 *

ou; Bem per - to_es - tá_a con - su - ma - ção Das pro -
rão; No rei - no_e - ter - no de a - mor, Co-mo_o
Deus, Que fa - la do fe - liz por - vir Pre - pa -

8 Coro

mes - sas que Deus a - nun - ci - ou.
sol e - les res - plan - de - ce - rão. O nos - so Rei não
ra - do aos san - tos lá nos céus.

12

tar - da - rá! Vi - rá do céu com res - plen - dor; O

15

po - vo san - to,_ao vê - Lo, Lhe di - rá: Sim, vem, a - ma - do Se - nhor!

Contrito, venho a Ti

Robert Lowry

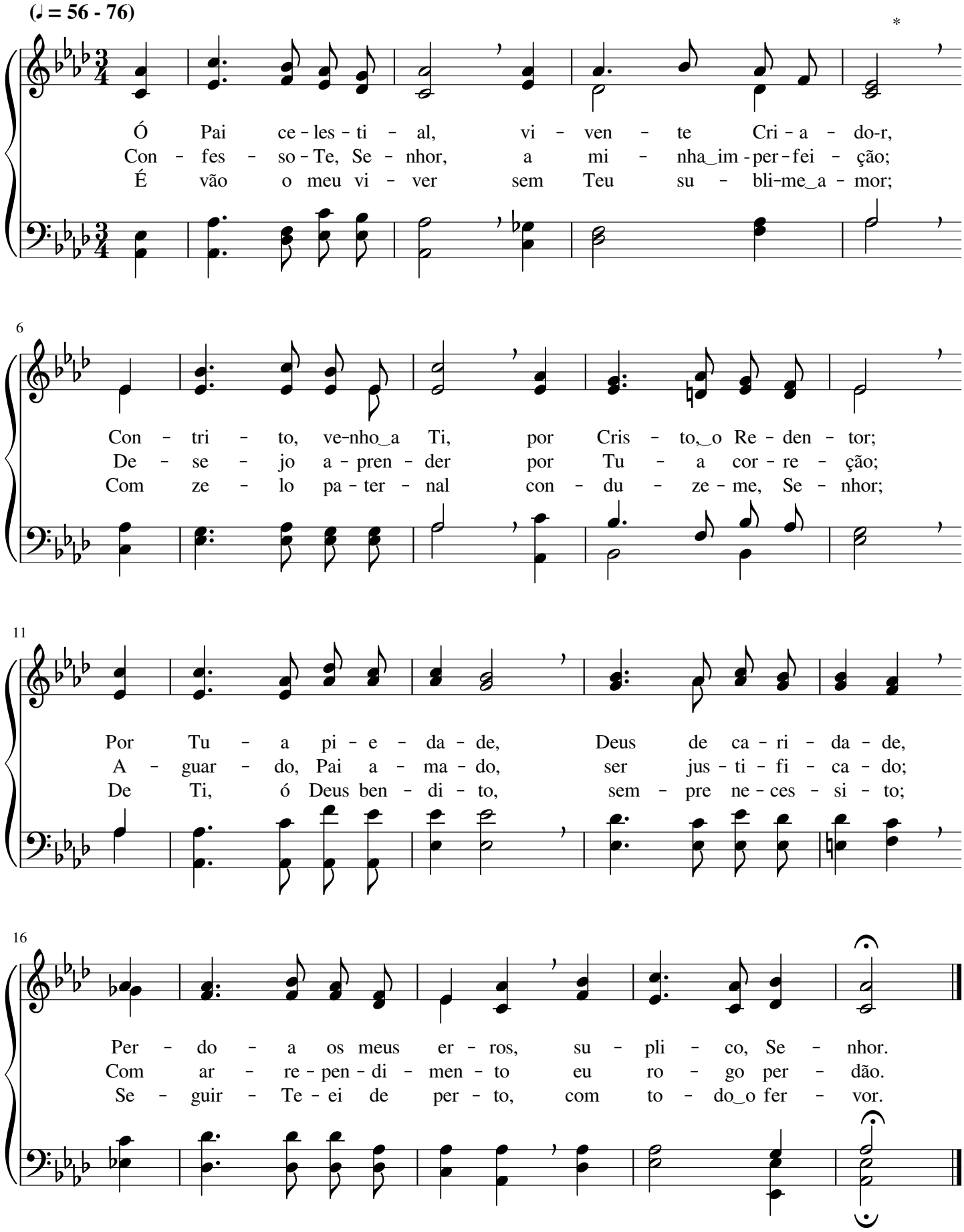

Pela fé tereis vitória

Thorro Harris

(♩ = 69 - 88)

O san - to_E - van - ge - lho diz: Mar - chai, Ten - de fé em Deus;
O cris - tão não de - ve re - cu - ar, Mas, com fé em Deus,
O mal não re - sis - te_ao Seu po - der, Com a_un - ção de Deus,

4

n'E - le con - fi - ai; To - das as ba - ta - lhas en - fren-tai,
sem - pre a - van-çar; Com co - ra - gem i - de pe - le - jar,
i - de com - ba - ter; Deus co - ro - a - rá ao que ven-cer,

7

Coro

Pe - la fé te-reis vi - tó - ria.
Pe - la fé te-reis vi - tó - ria. Deus, por Cris - to, tu - do cum - pri - rá,
Pe - la fé te-reis vi - tó - ria.

11

Seu au - xí - lio nun - ca fal - ta - rá; Nos com - ba - tes

14

vos a - ju - da-rá; Pe - la fé te - reis vi - tó - ria.

Ao que vive para sempre...

Thomas Hastings

(♩ = 60 - 80)

Ao que vi - ve pa - ra sem - pre, se - ja gló - ria e lou - vor;
Ao man - da - do do E - ter - no lo - go tu - do_a-pa - re - ceu;
Sal - va - ção e vi - da_e - ter - na pre - pa - rou o Cri - a - dor,
Ao que vi - ve pa - ra sem - pre, se - ja gló - ria e lou - vor;

6

Ao Se - nhor, três ve - zes San - to, Deus, de tu - do_o Cri - a - dor;
E - le fez o sol e_a lu - a, fez a ter - ra e o céu;
En - vi - an - do Je - sus Cris - to, nos - so_a - ma - do Re - den - tor.
Ao Se - nhor, três ve - zes San - to, Deus, de tu - do_o Cri - a - dor;

11

Nes - ta ter - ra lou - vem - No os san - tos Seus;
Su - a o - bra não se po - de_es-qua - dri - nhar,
É per - fei - ta to - da_a o - bra do bom Deus;
Nes - ta ter - ra lou - vem - No os san - tos Seus;

15

Nas al - tu - ras se - ja gló - ria_ao gran - de Deus.
Su - a gló - ria não se po - de_i - ma - gi - nar.
São per - fei - tos to - dos os ca - mi - nhos Seus.
Nas al - tu - ras se - ja gló - ria_ao gran - de Deus.

Deus nos elegeu para Si

Melodia inglesa

(♩ = 66 - 84)

Não du - vi - de - mos, Deus nos e - le - geu pa - ra Si,
Tem pro - te - ção o po - vo do Se - nhor, pro - te - ção
Se Deus, o Pai, es - tan - do nós no mal, nos a - mou,

4

em Je - sus; Con - fir - ma - rá a nos - sa sal - va - ção
e - fi - caz; Seu fun - da - men - to Cris - to, o Sal - va - dor,
per - do - ou, E, por Je - sus, Cor - dei - ro di - vi - nal,

7

com po - der, gra - ça e luz. Sal - vo não se - rá quem não
que lhe dá vi - da e paz; Por Seu ver - da - dei - ro a -
sal - va - ção nos man - dou, Co - mo não da - rá aos e -

10

com - ba - ter, Quem, na ca - mi - nha - da, es - mo - re - cer; Os
do - ra - dor, Deus, o Cri - a - dor, tem pro - fun - do a - mor; Bem
lei - tos Seus Gra - ça e po - der de che - gar aos céus? Que

13

vi - to - rio - sos rei - na - rão e com Deus vi - ve - rão.
per - to es - tá e cui - da - rá, guar - da - rá, sal - va - rá.
i - ne - fá - vel a - fei - ção, ce - les - tial e - lei - ção!

Sentes bater em teu coração?

J. Howard Entwisle

(♪ = 120 - 138)

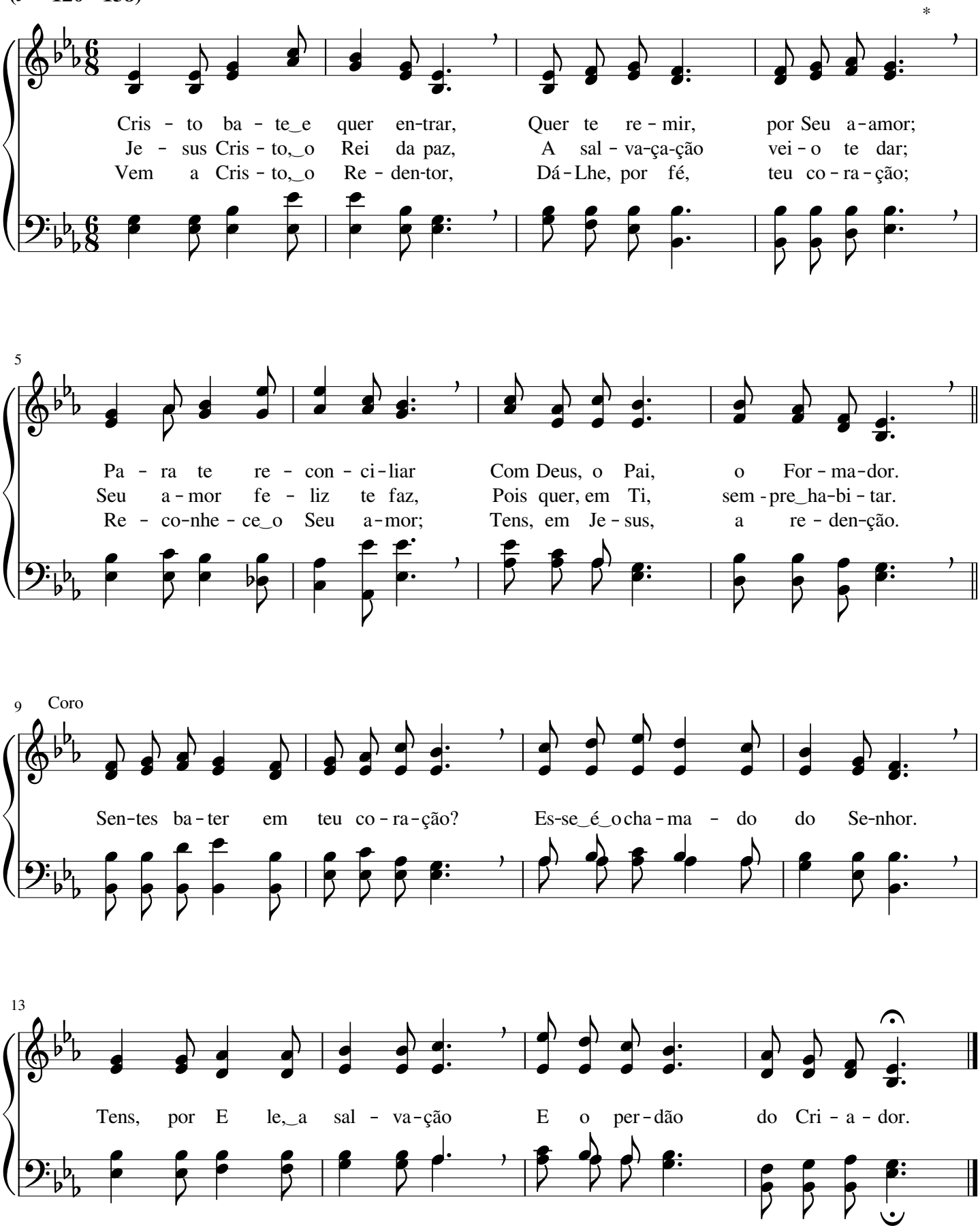

Têm os santos do Senhor

William James Kirkpatrick

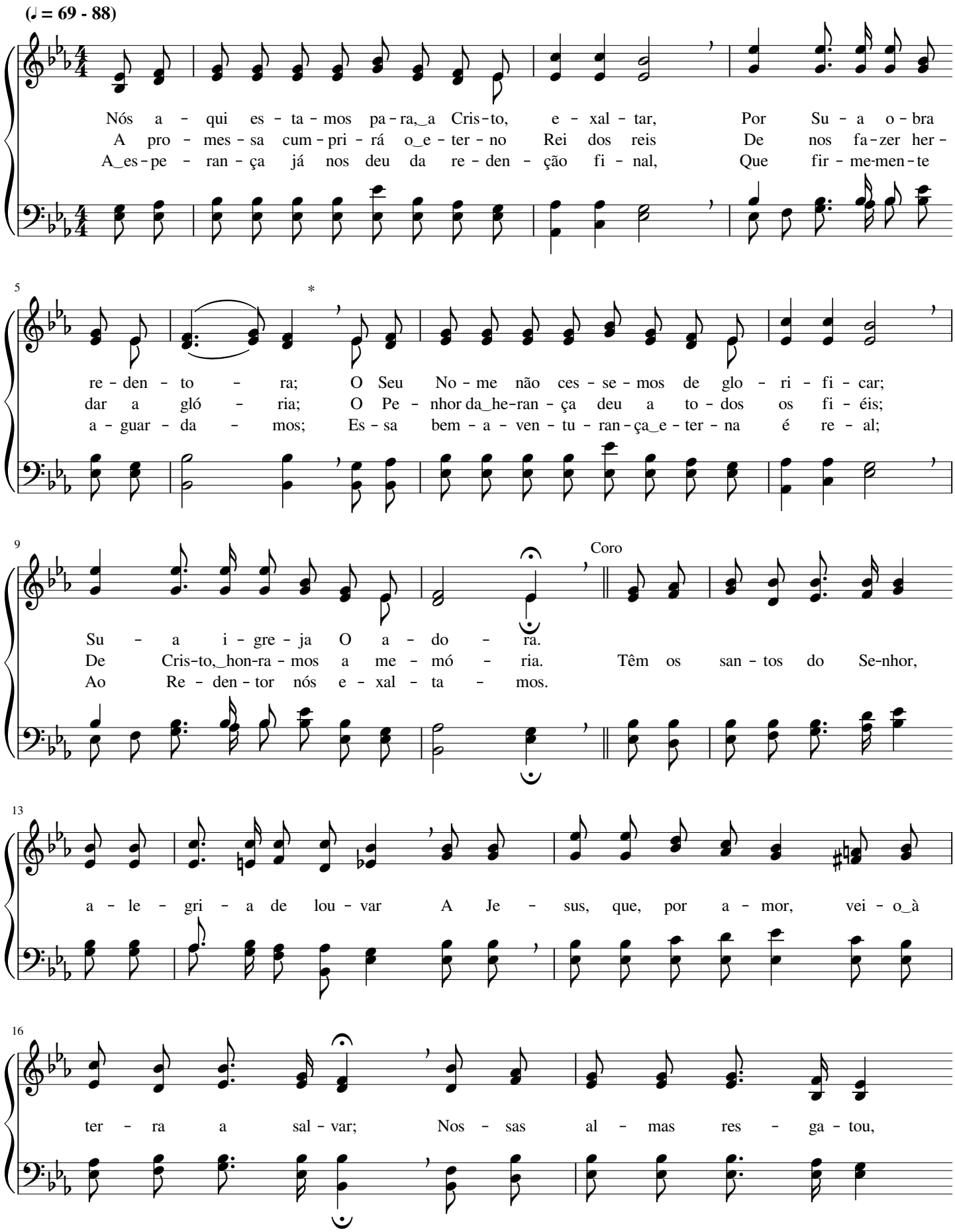

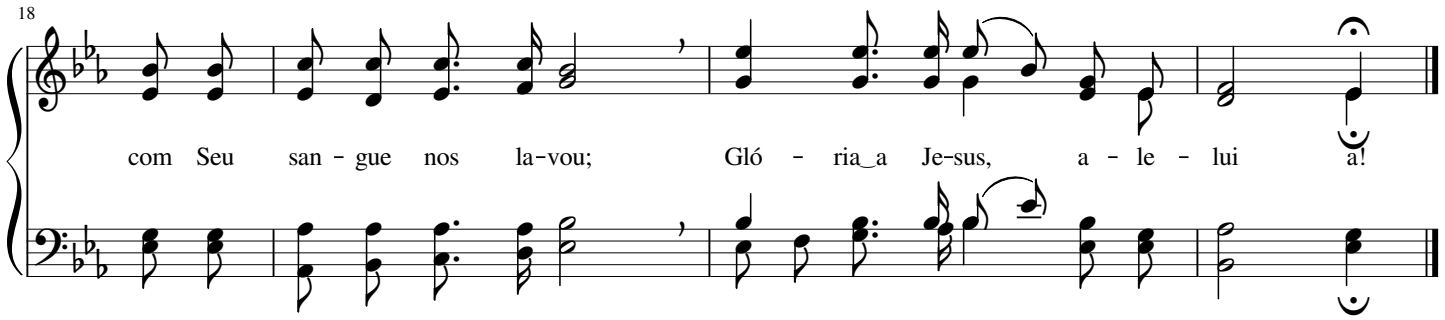

371 Aos Teus pés me apresento

Lewis Hartsough

(♩ = 60 - 76)

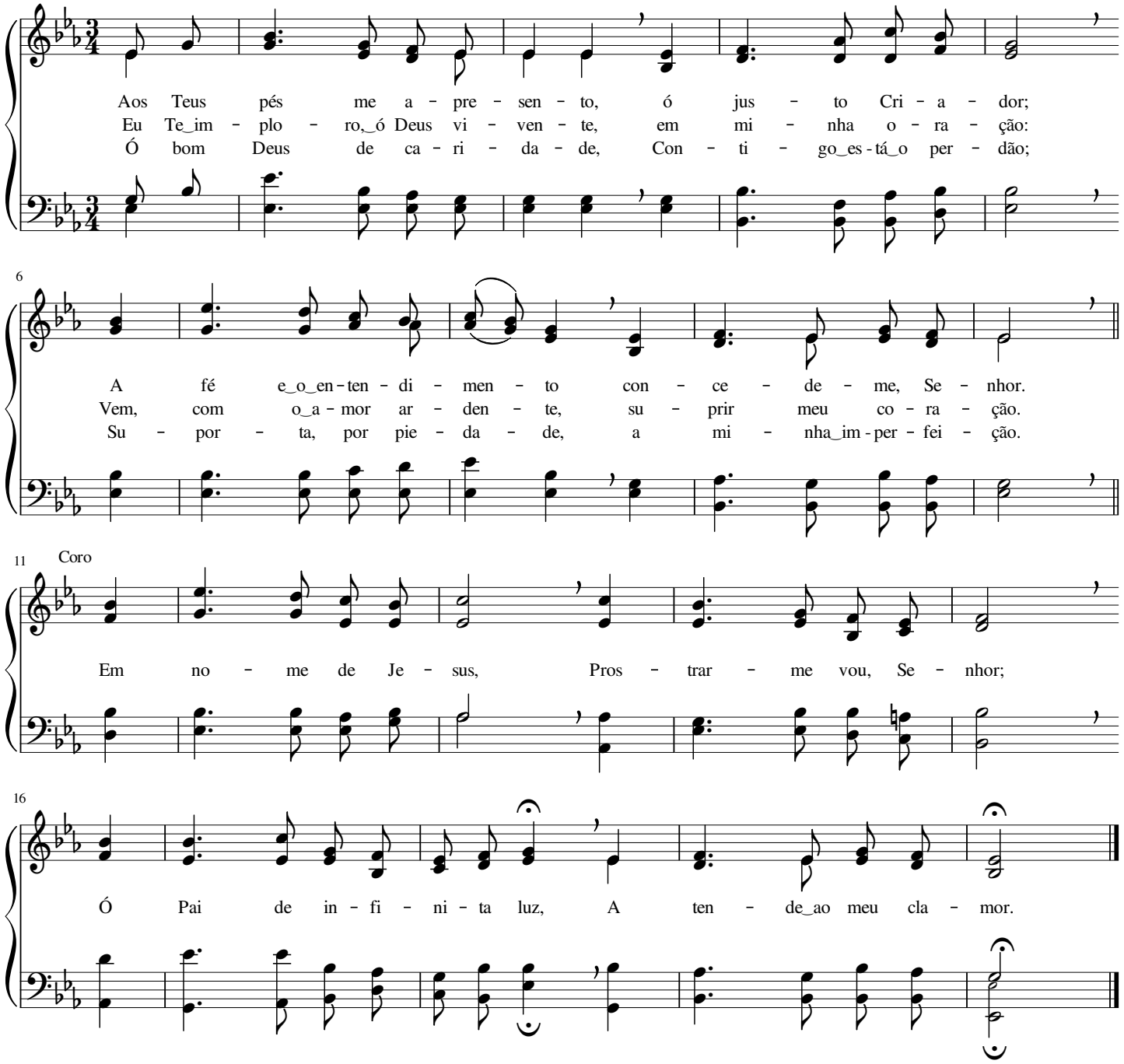

Da igreja, fiel Fundamento é Jesus

Thorro Harris

(♩ = 88 - 120)

Da i - gre - ja, fi - el Fun - da - men - to É Je - sus, A - li - cer - ce sem par; A tor - men - ta e o for - te ven - to Não a po - dem ja - mais der - ri - bar. Pe-la_i - gre - ja, Je-sus vei-o ao mun-do E mor- reu pa - ra vi - da lhe dar; Com a - mor tão pre cio-so_e pro - fun-do, E le_a quer, des - de_os céus,a - dor - nar.

A i - gre - ja é sem - pre for - mo - sa Pa-ra Cris - to, seu Rei e Se- nhor; É cha - ma - da "a Su - a es - po - sa", Re-ves - ti - da de gra - ça e_a - mor; Com-ba - ti - da por seu i - ni - mi - go, Nes-ta ter - ra - a_i - gre - ja se - rá, Mas, em tu - do, Je-sus é con - si - go, Vi - to - rio - sa da - qui sa - i - rá. Sem-pi - ter - no, fi-

1. 2. Final

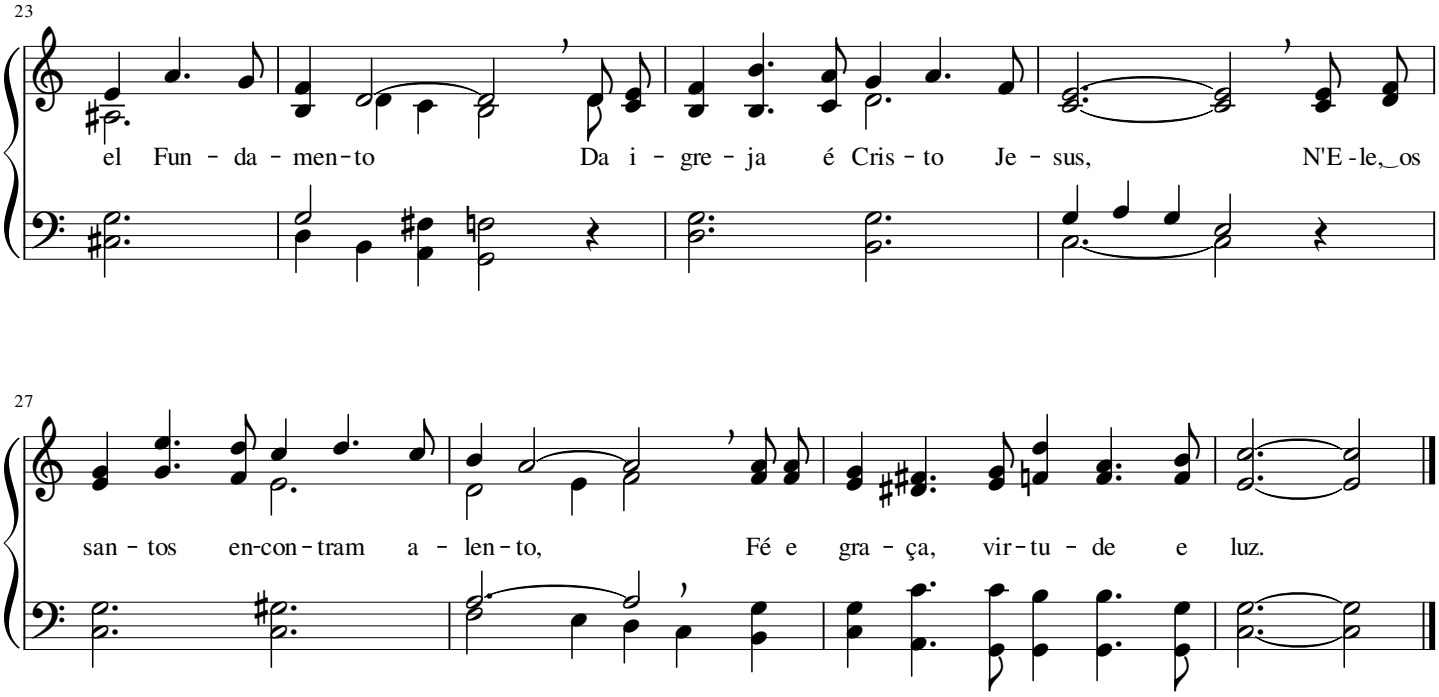

373 Cristo Jesus, o Redentor

John Bacchus Dykes

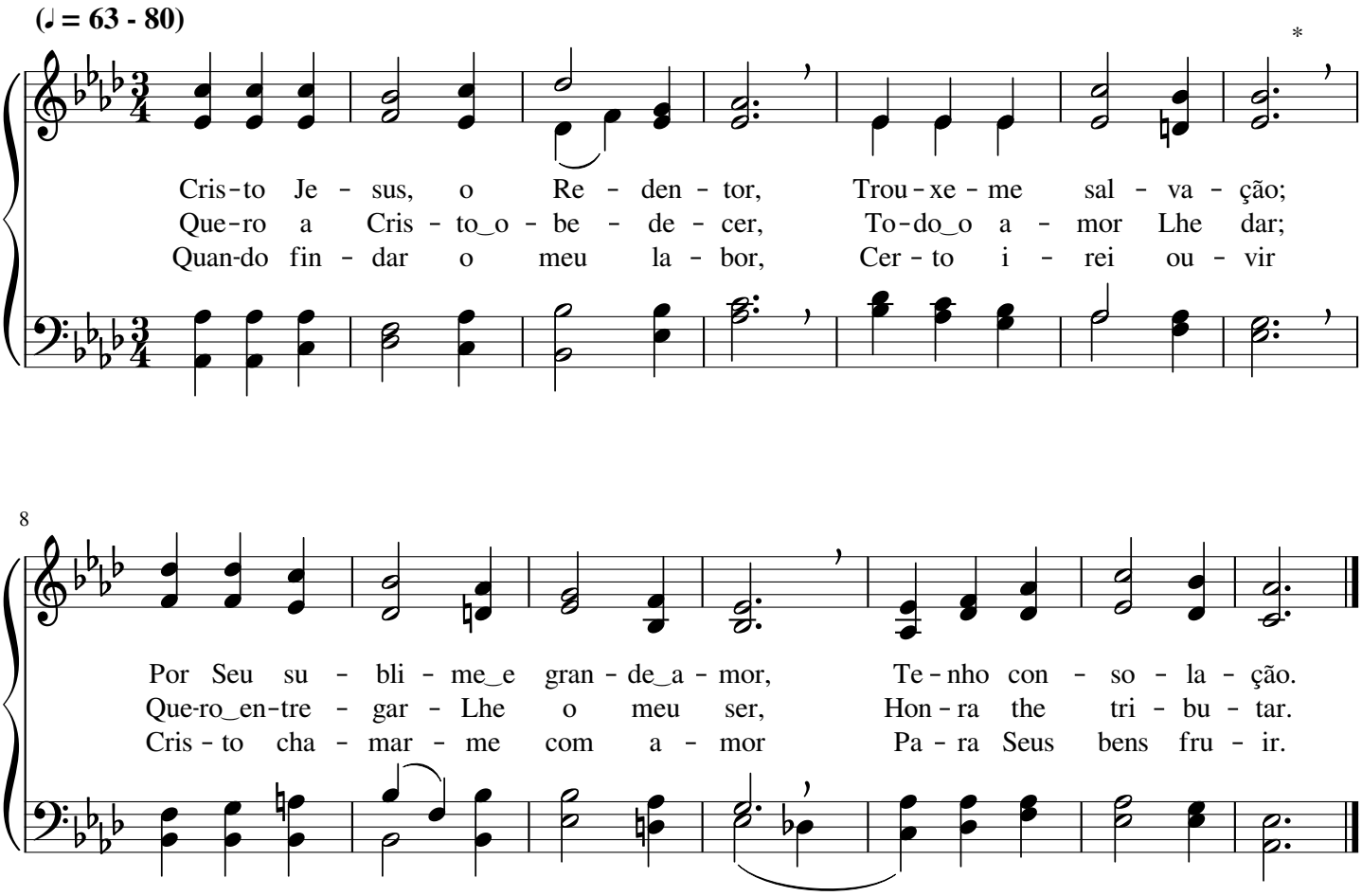

Santo! Santo! Santo!

John Bacchus Dykes

(♩ = 56 - 76)

*

San - to! San - to! San - to! Deus O - ni - po - ten - te!
San - to! San - to! San - to! To - dos os re - mi - dos
San - to! San - to! San - to! Deus de‿a - mor, pie - do - so,

5

Sem - pre‿a-le - gre - men - te a Ti e - xal - ta - rei;
Com lou-vor Te‿a - do - ram em to - do o lu - gar.
Teu ful-gor ex - cel - so não po - de‿o ho - mem ver;

9

San - to! San - to! San - to! Deus O-ni - pre - sen - te
An - jos e Ar - can - jo can - tam re - u - ni - dos,
És três ve - zes San - to, To - do-Po - de - ro - so,

13

E O - nis - cien - te! Eu Te hon - ra - rei!
To - dos se pros - tram pa - ra Te‿a - do - rar.
Jus - to‿e Su - bli - me, Fon - te do sa - ber!

"A paz Eu vos deixo"

Philip Paul Bliss

(𝅗𝅥 = 40 - 54)

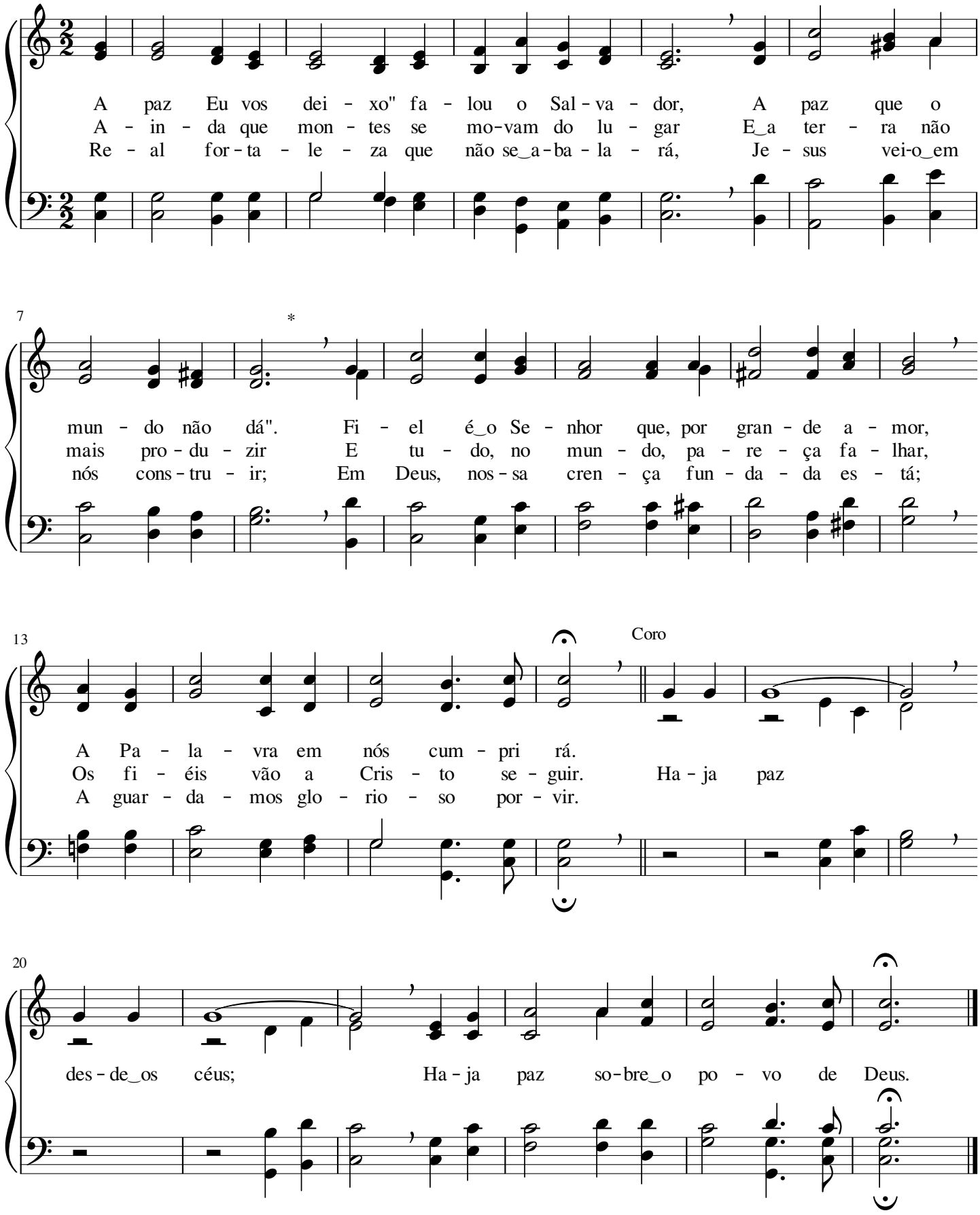

Senhor, preciso mais...

(♩ = 66 - 80)

Se - nhor, pre - ci - so mais da Tu - a luz, Luz pre - ci -
Se - nhor, pre - ci - so mais da Tu - a paz, Do Teu po -

4

o - sa que ao céu con - duz, Que po - de_as tre - vas dis - si - par
der e - ter - no e_e - fi - caz; For - ta - le - ci - do_em Ti, meu Deus,

8

em re - ti - dão fa - zer an - dar. Ven - ce - dor so - bre_o mal, com Tu - a
Não fa - lha - rão os pas - sos meus. Ven - ce - rei nes - te mun - do, pois Je -

12

luz, se - rei; Nos ca - mi - nhos da vi - da_e - ter - na an - da - rei;
sus ven - ceu, Foi ten - ta - do em tu - do, mas pre - va - le - ceu;

15

A Luz, que_é Cris - to,_o Re - den - tor, Me gui - a - rá a Ti, Se - nhor.
A Tu - a paz e Teu po - der Por cer - to me fa - rão ven - cer.

No céu, Senhor, no céu

(♩ = 54 - 72)

No céu, Se - nhor, no céu, Con - ti - go lá em
As por - tas, lá no céu, são pé - ro - las pre -
O pe - re - gri - no que al - me - ja, no fu -
É gló - ria e - ter - na pa - ra o san - to pe - re -

4

gló - ria, No Teu e - ter - no rei - no, a - le - gres, can - ta - re - mos
cio - sas E a pra - ça da ci - da - de é ou - ro re - lu - zen - te;
tu - ro, Ir ha - bi - tar com o Se - nhor Je - sus, a - ma - do,
gri - no, A ce - les - tial ci - da - de por Deus pre - pa - ra - da;

10

Um hi - no glo - ri - o - so, o hi - no da vi - tó -
No céu é tu - do pu - ro; ri - que - zas glo - ri - o -
Pro - cu - ra ser mais san - to, de - se - ja ser mais pu -
Em bre - ve che - ga - re - mos ao tri - un - fal des - ti -

16

ria; Se - nhor, Teu es - plen - dor no céu con tem - pla - re - mos.
sas Des - fru - ta - re - mos com Je - sus, e - ter - na - men - te.
ro E bus - ca ser a Deus, o Pai, mais con - sa - gra - do.
no, On-de há re - pou - so do la - bor e da jor - na - da.

Grandioso és Tu

Stuart K. Hine

(♩ = 56 - 72)

Gran - dio - so_és Tu, Je - sus, Rei da ver - da - de, Ne - nhu - ma
Gran - dio - so_és Tu, Je - sus, ó Rei da gló - ria, De ma - jes -
Gran - dio - so_és Tu, ó di - vi - nal Cor - dei - ro, Teu No - me,

4

*

for - ça po - de Te ven - cer; A - ni - qui - las - te_o ju - go da mal -
ta - de co - ro - a - do_es - tás; Em tu - do_o Pai Te con - ce - deu vi -
to - dos hão de con - fes - sar; Pe - ran - te Ti, ó San - to_e Ver - da -

7

Coro

da - de E Te_as - sen - tas - te_à des - tra do Po - der.
tó - ria, E a vi - tó - ria_aos Teus fi - éis da - rás. A Ti de
dei - ro, To - do_o jo - e - lho há de se do - brar.

11

ve - mos nos - sa gra - ti - dão; Gran-dio-so_és Tu, Se - nhor Je - sus;

poco rall.

15

Tu nos ti - ras - te da es - cra - vi - dão; Gran dio-so_és Tu, Se-nhor Je - sus,

poco rall.

Grande festa haverá nos céus

William Howard Doane

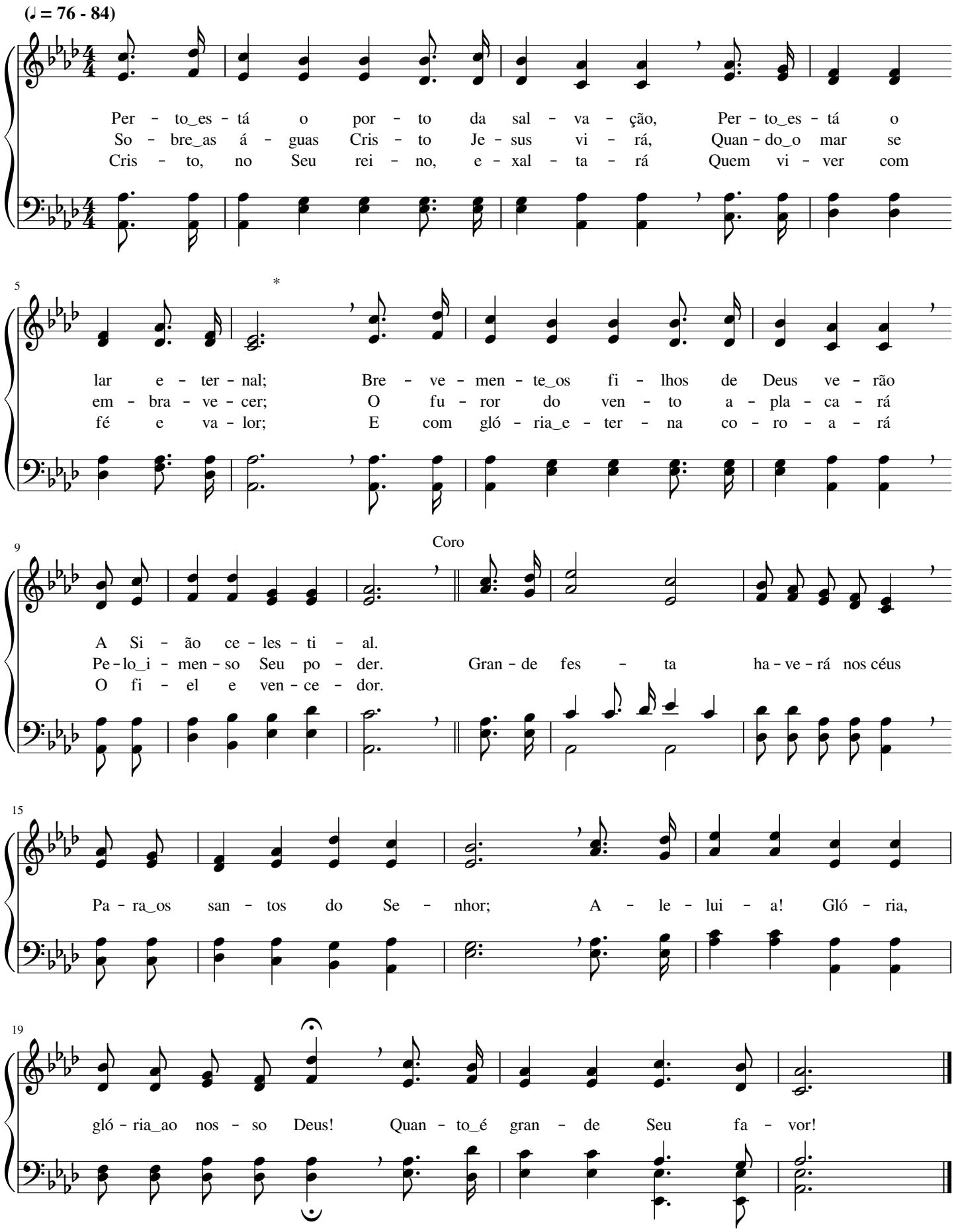

Com Jesus, eternamente viverei

William James Kirkpatrick

(♩ = 66 - 80)

Eu es - pe - ro, Fir - me - men - te, com Je - sus ir des - can - sar
De Je - sus, o ros - to san - to, eu no céu vou con - tem - plar,
Quan - do, no céu de - se - ja - do, vi - to - rio - so eu en - trar,

4

Lá no céu, a - le - gre - men - te. A - le - lui - a!
On - de não há dor nem pran - to. A - le - lui - a!
Lá ve - rei Cris - to_e - xal - ta - do. A - le - lui - a!

7

Do - ce paz mi - nh'al - ma sen - te tão so - men - te em pen - sar:
Um su - bli - me_e no - vo can - to vão os san - tos en - to - ar;
Pa - ra sem - pre con - so - la - do, ou - vi - rei o Seu fa - lar;

10

Que gló - ria lá no céu vou des - fru tar!
Que gló - ria lá no céu vou des fru - tar!
Que gló - ria lá no céu vou des - fru - tar!

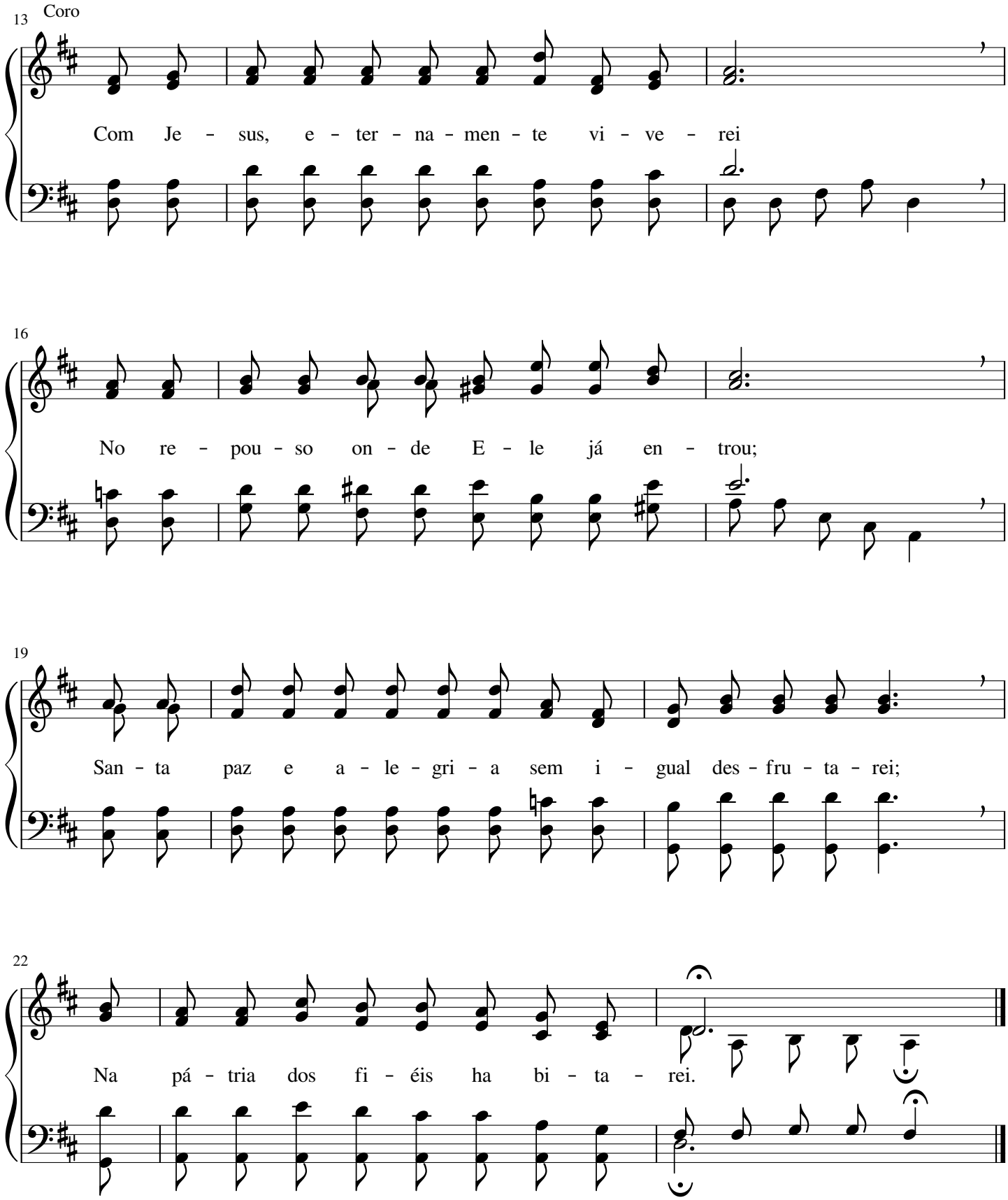
13
Coro
Com Je - sus, e - ter - na - men - te vi - ve - rei
16
No re - pou - so on - de E - le já en - trou;
19
San - ta paz e a - le - gri - a sem i - gual des - fru - ta - rei;
22
Na pá - tria dos fi - éis ha bi - ta - rei.

Mui breve virá, mui breve virá

Leila Naylor Morris

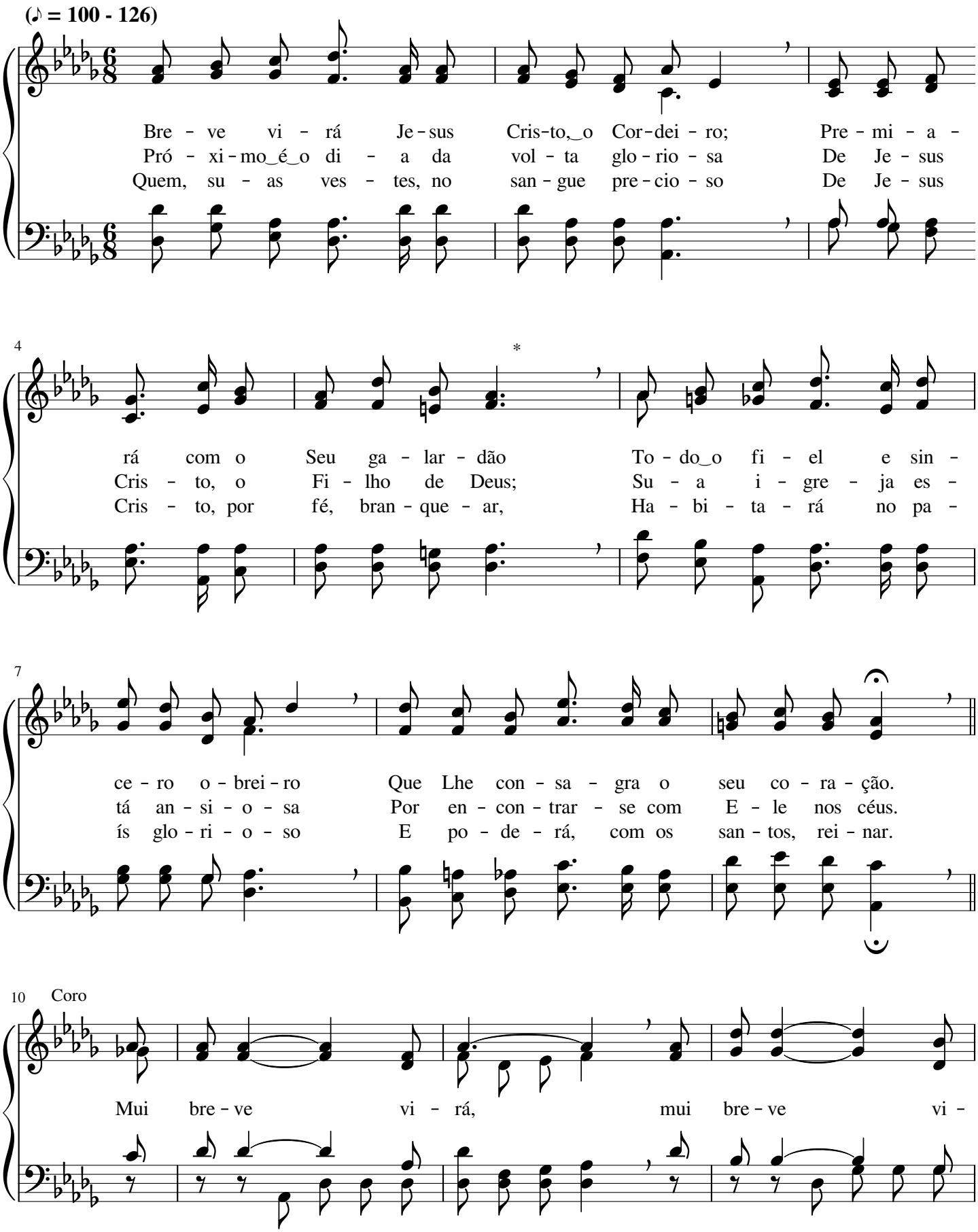

14

rá, A - que - le que_e - xer - ce_o ju - í - zo, mui

17

bre - ve vi - rá; Aos san - tos da - rá_o pa - ra -

20

í - so, Je - sus, Rei dos reis; No

23

tem - po_es - pe - ra - do_e pre - ci - so, sim, Cris - to vi - rá.

Creio nas fiéis promessas do meu Deus

Russell Kelso Carter

(♩ = 72 - 84)

Crei - o nas fi - éis pro-mes - sas do meu Deus, Que se cum - pri -
Crei - o no Se-nhor que já me res - ga - tou, Pe - la fé em
Sei que a Pa - la - vra do meu Cri - a - dor Cum - pre - Se co -

4

rão na ter - ra e nos céus; Gló - ria ao Al - tís - si - mo da -
Cris - to, pa - ra_o céu eu vou; To - dos meus pe - ca - dos E - le
mi - go, crei - o com fer - vor; E - le não me dei - xa, gran - de_é

7

rão os Seus; Crei - o nas pro-mes - sas do Se - nhor.
can - ce - lou; Crei - o nas pro-mes - sas do Se - nhor.
Seu a - mor; Crei - o nas pro-mes - sas do Se - nhor.

Coro

10

Crei - o, crei - o No e - ter - no

13

Deus e em Je - sus, eu crei - o; Crei - o,

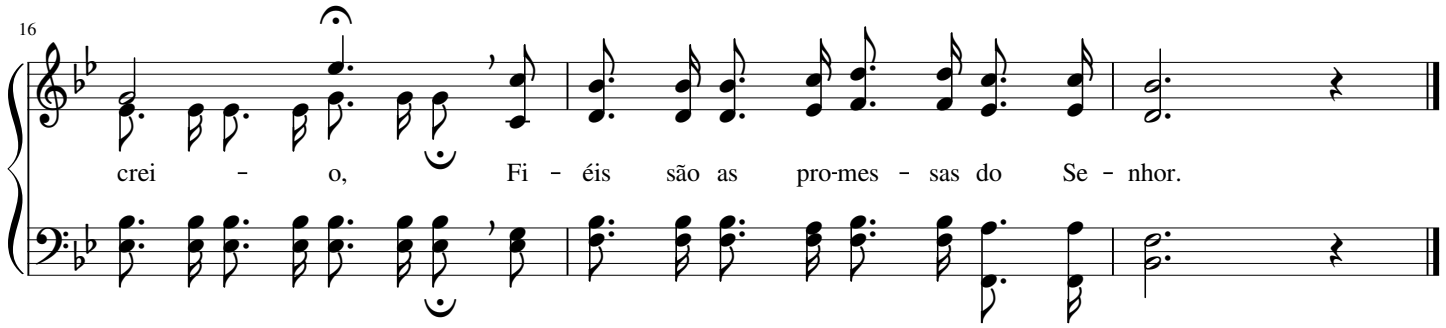

383 Cristo é a Estrela

(♪ = 104 - 132)

Cris - to Je - sus é_a_Es - tre - la que, lá dos céus, con - duz
É Je - sus Cris - to_a Sen - da da ce - les - tial Si - ão,
Ca - mi - nho, e Ver - da - de, e Vi - da é Je - sus;

5

O san - to pe - re - gri - no ao rei - no da e - ter - na luz.
Pá - tria mui de - se - ja - da, on - de te - re - mos ga - lar - dão.
Por E - le, nós te - re - mos in - tro - du - ção no lar de luz.

9 Coro

Cris - to é a_Es - tre - la, Gui - a dos Seus fi - éis;

13

So - mos os Seus re - mi - dos. Gló - ria ao Rei dos reis!

Nos resgatou e nos lavou

Oscar A. Miller

(♩ = 60 - 76)

Je - sus Cris - to, o Cor - dei - ro, du - ra mor - te su - por - tou; Por a -
Pe - lo san - gue do Con - cer - to, li - ber - da - de te - mos nós De en -
So - mos, por Je - sus, se - la - dos pa - ra a nos - sa re - den - ção; Sem - pre a -

4

mor de nos - sas al - mas, Su - a vi - da não pou - pou; Com o Seu pre -
trar no san - tu - á - rio e ou - vir, de Deus, a voz; Es - se san - gue
van - te, ca - mi - nhe - mos nes - ta gran - de vo - ca - ção; Pe - lo san - gue

7

cio - so san - gue nos la - vou e li - ber - tou, - Gló - ria a Je - sus, o
nos con - fir - ma quan - to Cris - to nos a - mou; Gló - ria a Je - sus, o
i - no - cen - te, Cris - to, a Deus, nos a - do - tou; Gló - ria a Je - sus, o

10

Coro

Jus - to que nos res - ga - tou!
Jus - to que nos res - ga - tou! Nos res - ga - tou e nos la - vou Com
Jus - to que nos res - ga - tou!

15

Seu pre - cio - so san - gue, Cris - to, o Re - den - tor; Nos li - ber - tou e

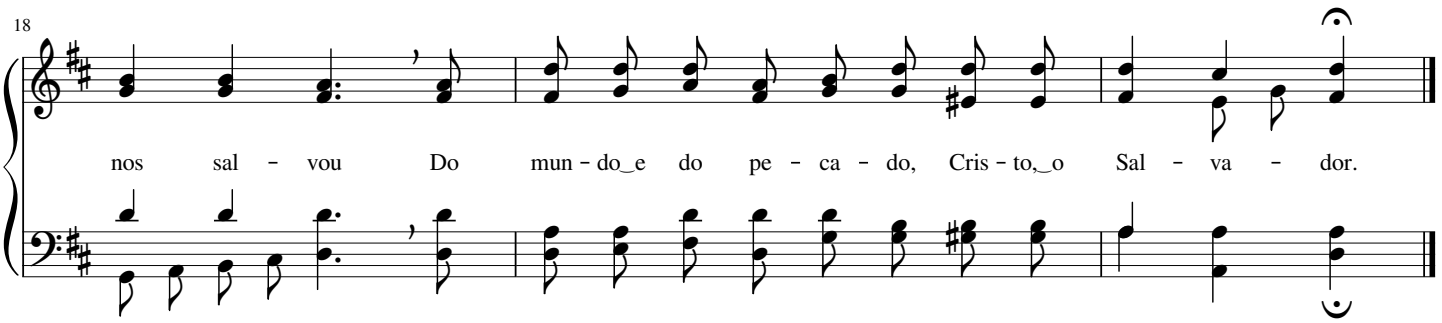

385 "Vinde após Mim"

Samuel McBurney

(♩ = 66 - 88)

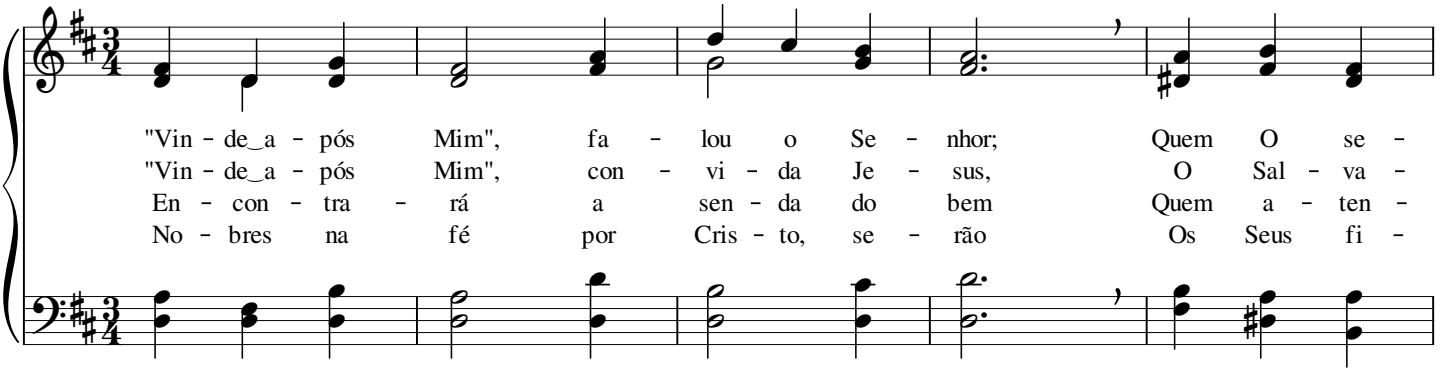

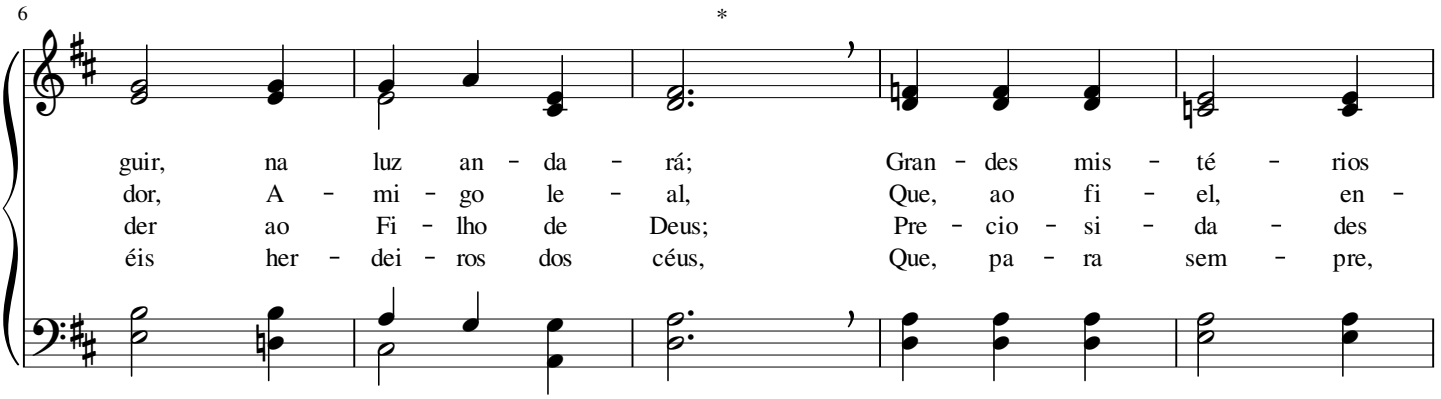

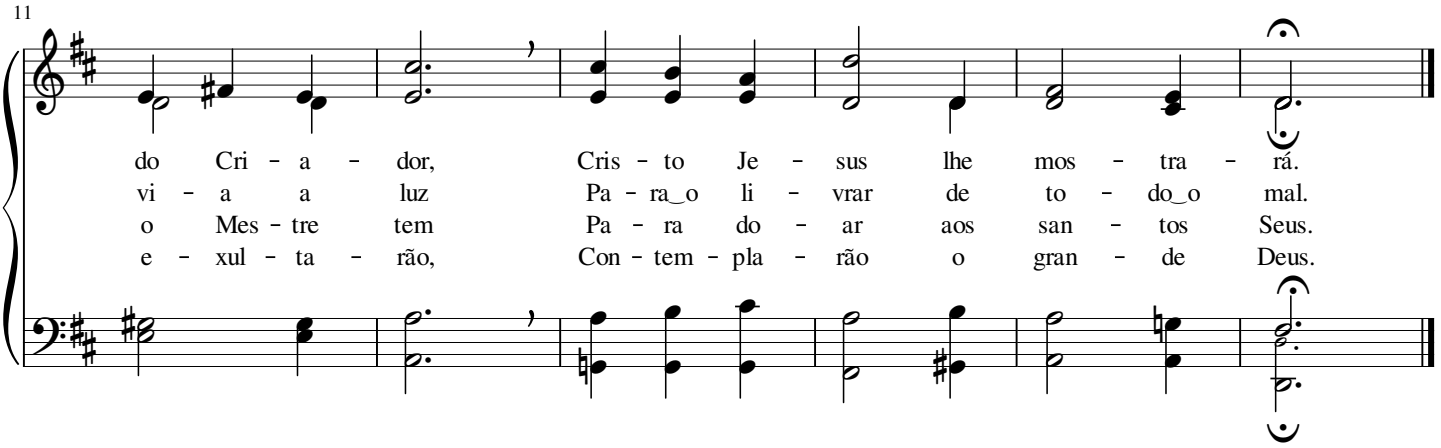

Pela morte de Jesus

Charles Austin Miles

(♩ = 69 - 84)

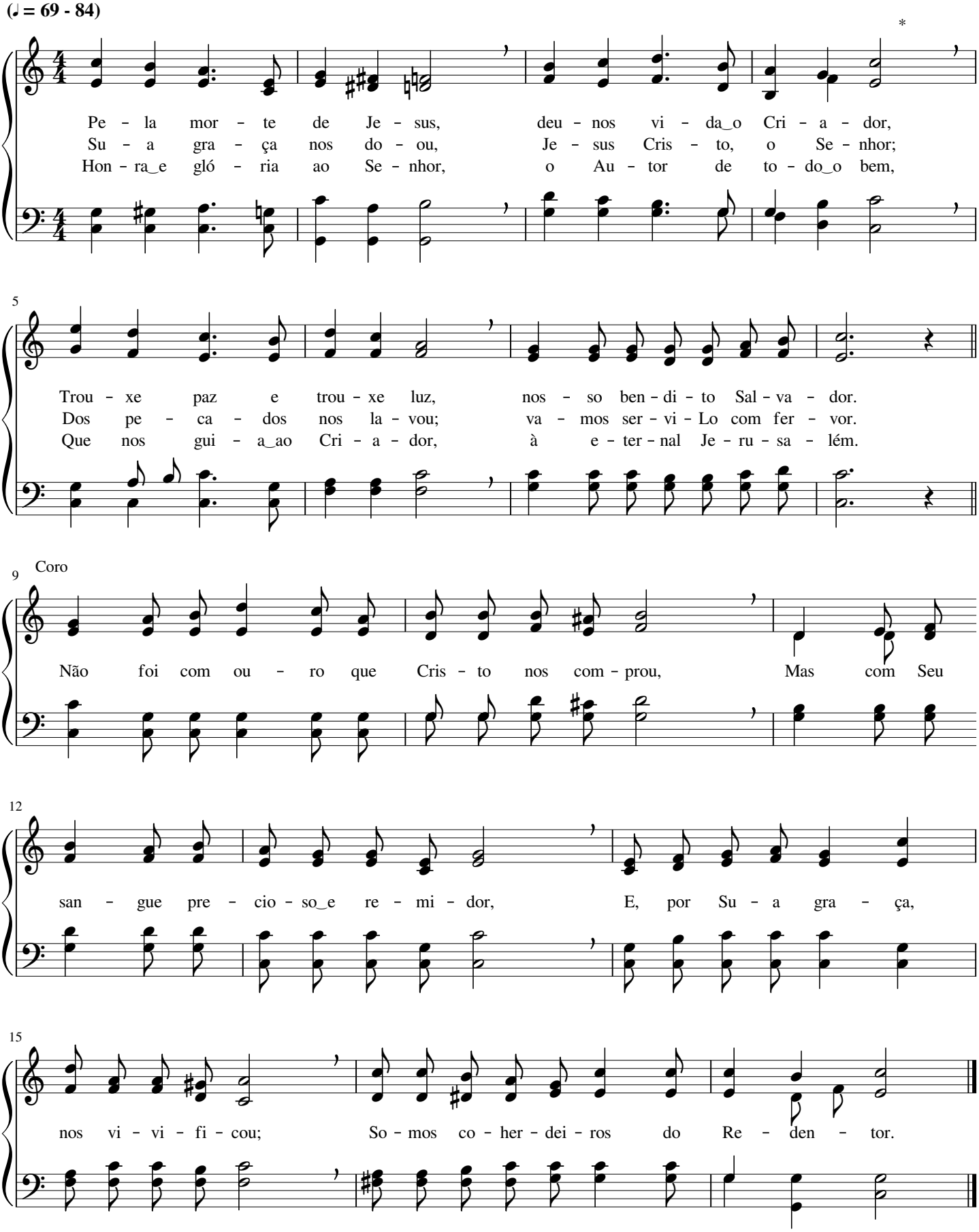

Ó Salvador, que recebeste poder

(♩ = 104 - 126)

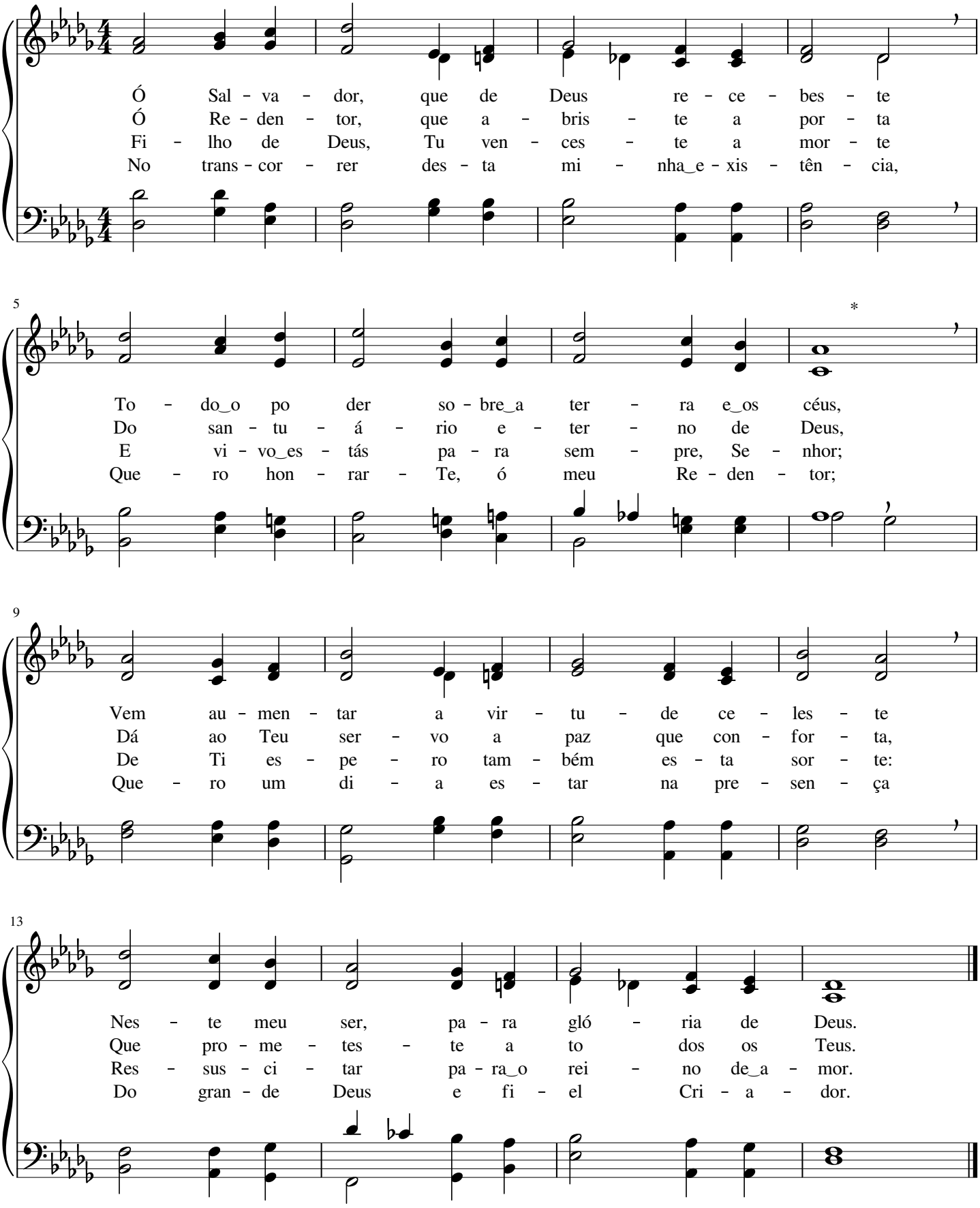

Na cidade santa

Haldor Lilenas

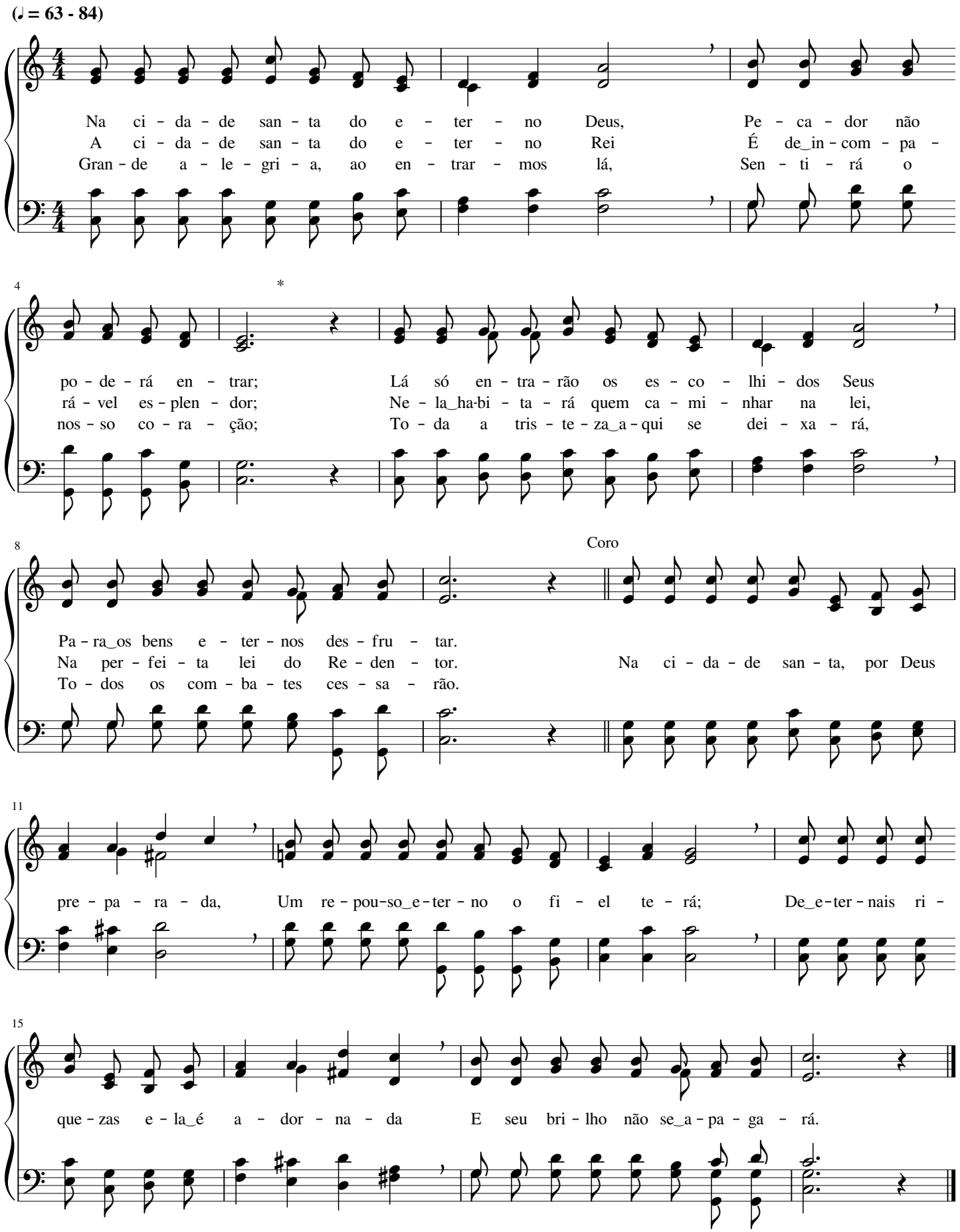

Cristo Jesus chama os Seus

George Coles Stebbins

(♪ = 100 - 138)

Cris - to Je - sus, o di - vi - no Pas - tor, Com do - ce voz,
Pa - ra lhes dar a he - ran - ça_e - ter - nal, Cris - to Je - sus
Cris - to Je - sus, Su - mo Sá - bio_e Fi - el, Com voz de_a - mor,

4

cha - ma os Seus; * Quer con - du - zi - los a Deus, Cri - a - dor,
cha - ma os Seus; E - le_é o_A - mi - go que não tem i - gual,
cha - ma os Seus; Su - as pa - la - vras, mais do - ces que_o mel,

7

Coro

Pa - ra vi - ve - rem nos céus.
E - le_é o Fi - lho de Deus. Cris - to Je - sus
Fa - zem que_a - me - mos a Deus.

11

Cha - ma os Seus Pa - ra a

14

luz Que os gui - a ao rei - no dos céus.

Eis que vem o Verdadeiro

Silas Jones Vail

(𝅗𝅥 = 60 - 76) Majestoso

*

Eis que vem, por so-bre_as nu - vens, Cris - to, nos - so Rei po - ten - te;
Co - mo_o sol é o Seu ros - to, Seu ves - ti - do_é res-plen - den - te;
Nes - se di - a glo - ri - o - so, que se_en-con - tra já bem per - to,

6

To - do_o o - lho há de vê - Lo em Seu gran - de es-plen - dor,
Fla - me - jan - tes co-mo_o fo - go são Seus o - lhos di - vi - nais;
Quem, de pé, pe - ran - te Cris - to, po - de - rá per-ma - ne - cer?

11

Pois se - rá co-mo_o re - lâm - pa-go que se mos - tra no_o-ri - en - te,
Co - mo_a voz de mui-tas á - guas é a Su - a voz po - ten - te;
Só os jus - tos e fi - éis a Deus, que guar-da - ram o Con - cer - to,

16

E a - té no o - ci - den - te a - pa - re - ce_o seu ful - gor.
São mais al - vos do que_a ne - ve Seus ca - be - los ce - les - tiais.
Su - bi - rão à_e-ter - na gló - ria pa - ra_o rei - no re - ce - ber.

21 Coro

Eis que vem o Ver-da - dei - ro, O Ju - iz e Con-se - lhei - ro:

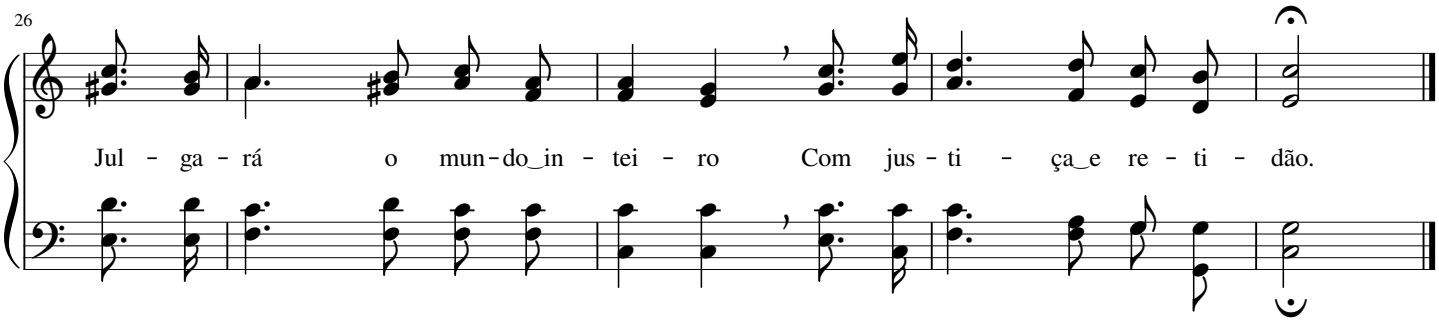

391 Um peregrino sou aqui

Charles Hutchinson Gabriel

(♩ = 58 - 72)

Um pe - re - gri - no sou a - qui, Pois o meu lar es - tá nos céus;
I - ni - gua - lá - vel ga - lar - dão Es - pe-ro_em bre - ve al - can - çar;
Fin - dan - do_o meu pe - re - gri - nar, I - rei à pá - tria e - ter - nal;

6

Em bre - ve_i rei vi - ver a - li, U - ni - do aos fi - éis de Deus.
Da di - vi - nal con - so - la - ção, Jun - - to_aos fi - éis vou des - fru - tar.
Da - rei lou - vo - res sem ces - sar A Deus, o Pai ce - les - ti - al.

11 Coro

Que a - le - gri - a sem i - gual Há de sen - tir meu co - ra - ção!

16

Te - rei re - pou - so e - ter - nal No fim da pe - re - gri - na - ção.

Com Jesus, a Esperança

Charles Brenton Widmeyer

(♩ = 63 - 84)

Com Je - sus, a Es - pe-ran - ça, ca - mi - nhe - mos com fer-vor, To - dos
Com Je - sus, fi - el Guer-rei - ro, pe - le - je - mos com va-lor, Re - sis -
Com Je - sus, a nos - sa For - ça, lu - ta - re - mos sem te-mor, Ven - ce -

4

fir - mes, ju - bi-lan - do_em Seu a - mor; Com o dom da fé i -
tin - do ao as-tu - to ten - ta - dor; Sus - ten - ta - dos pe - la
re - mos es - te mun - do_en-ga - na - dor; Te - mos vi - va es - pe -

7

re - mos, jun - to_a Cris-to,_o Re - den-tor, À_e - ter - nal Je-ru - sa - lém.
fé, si - ga - mos nos - so Re - den-tor À_e - ter - nal Je-ru - sa - lém.
ran - ça, Quem nos gui - a é_o Se-nhor À_e - ter - nal Je-ru - sa - lém.

11 Coro

No - vo hi - no can - ta-re - mos ao Cor - dei - ro di - vi-nal

14

No su - bli - me lar, pá - tria e - ter-nal; Su - a fa - ce lá ve-re - mos

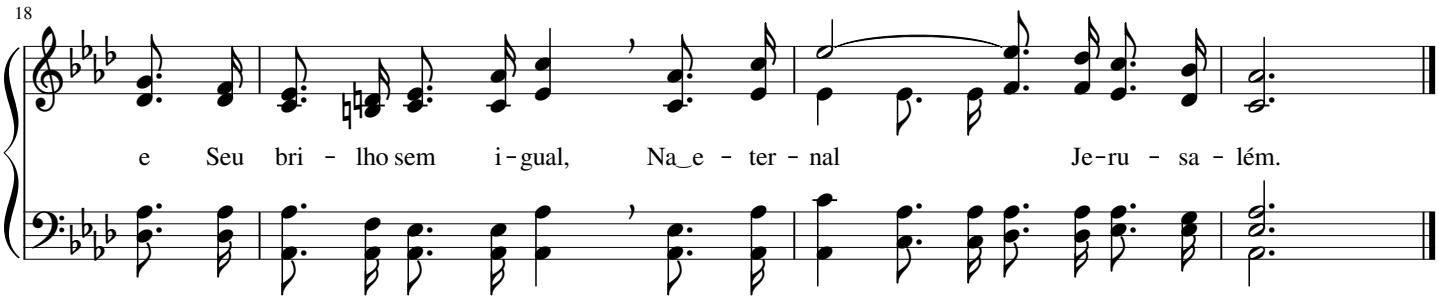

393 Ó bom Jesus, meu caro Jesus

(♪ = 108 - 126)

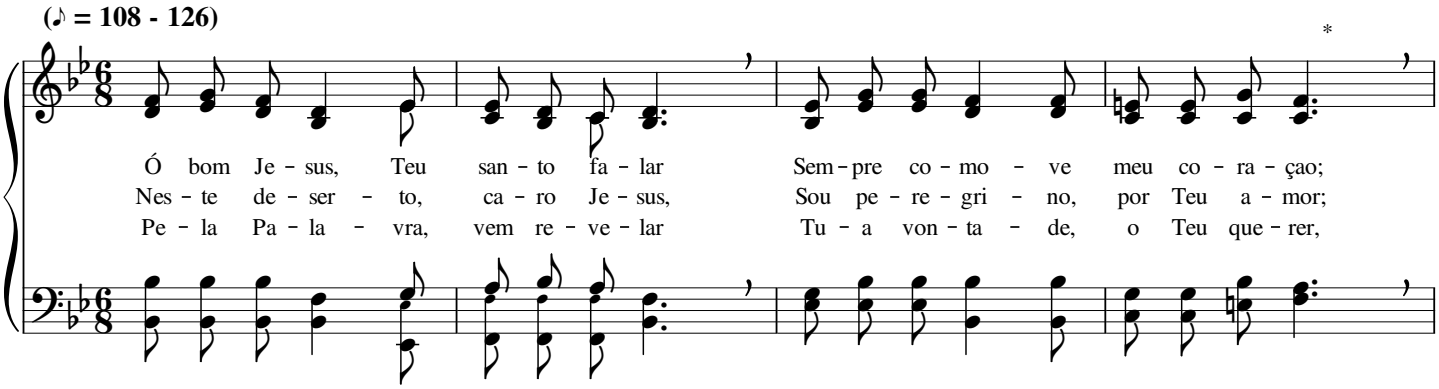

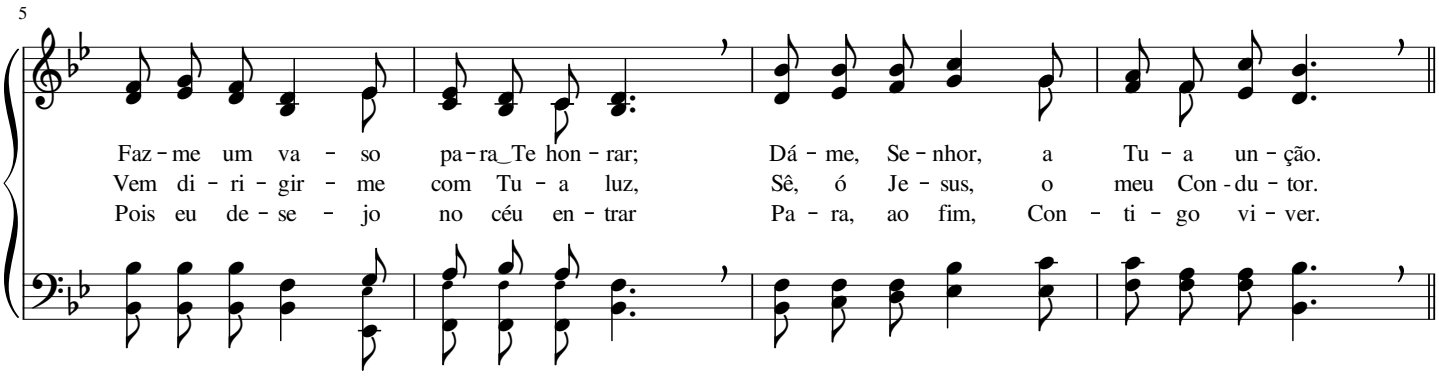

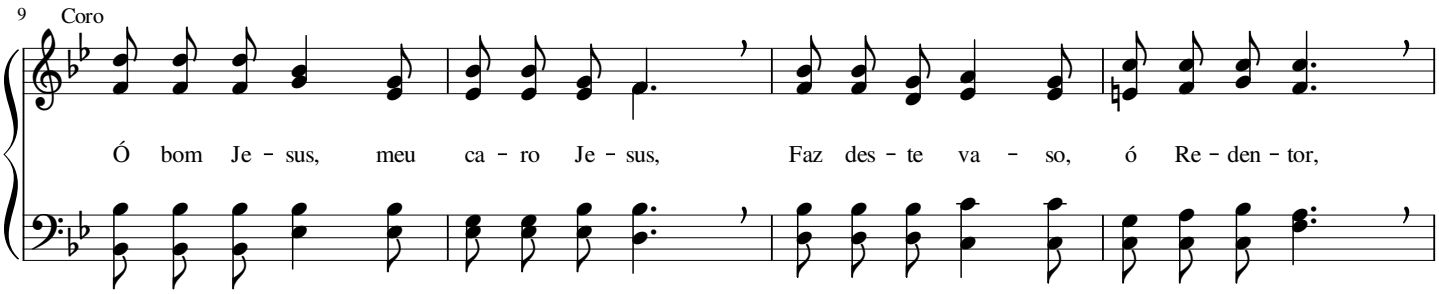

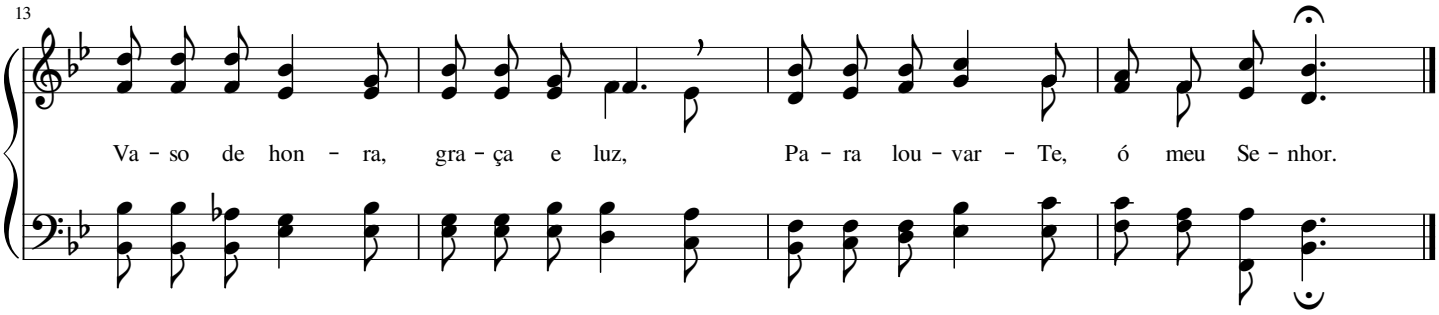

Nas moradas do Senhor

Leila Naylor Morris

(♩ = 69 - 80)

Nas mo - ra - das do Se - nhor não há pran - to, não há dor,
Meu pra - zer se - rá sem par lá no céu, ao con - tem - plar,
Na_e - ter - nal Je - ru - sa - lém, on - de_e - xis - te só o bem,

4

To - dos lá des - fru - ta - rão o bem su - per - no; Lá tam - bém de -
De Je - sus, a san - ta fa - ce, glo - ri - o - sa; Sin - to jú - bi -
En - tra - rei com Je - sus Cris - to,_a - le - gre - men - te; Jun - to_aos san - tos

8

se - jo_es - tar e a Cris - to en - to - ar, Com os san - tos, hi - nos
lo_em pen - sar que, com Cris - to,_i - rei mo - rar, Pois te - rei no céu a_he -
can - ta - rei: Gló - ria! Gló - ria ao meu Rei! Re - go - zi - jo sen - ti -

11

Coro

de lou - vor e - ter - no.
ran - ça pre - ci - o - sa. Lá no céu can - ta - rei No - vos
rei e - ter - na - men - te.

16

hi - nos a Je - sus, fi - el Cor - dei - ro. To - do pran - to fin - da - rá, to - da_an -

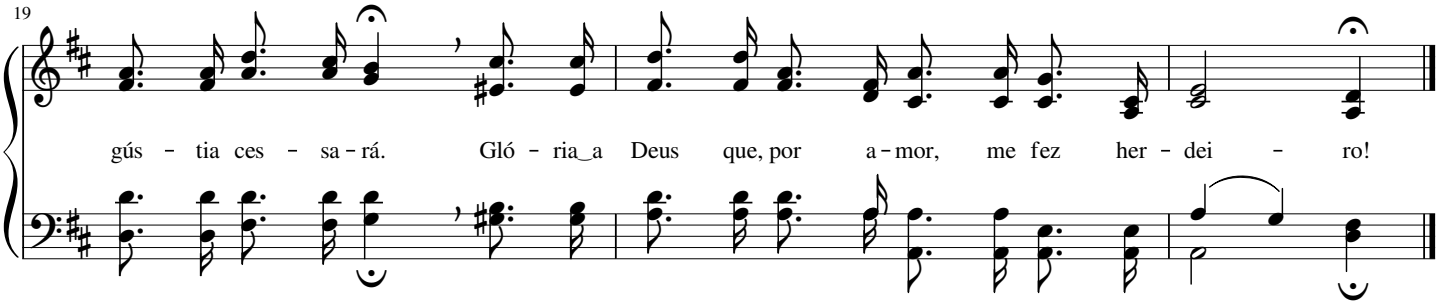

395 "Eis-Me aqui", dirá o Criador

George William Warren

(♩ = 92 - 112) Majestoso

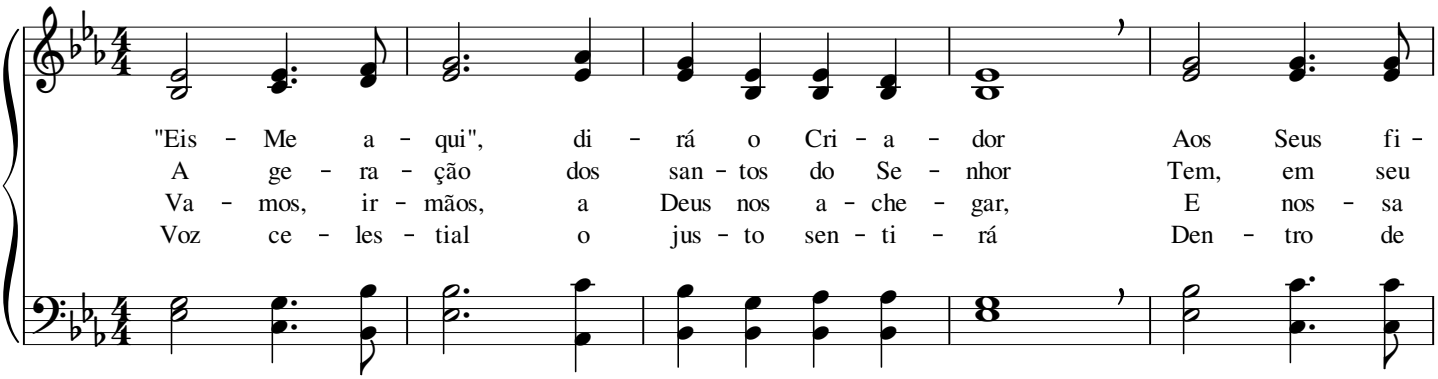

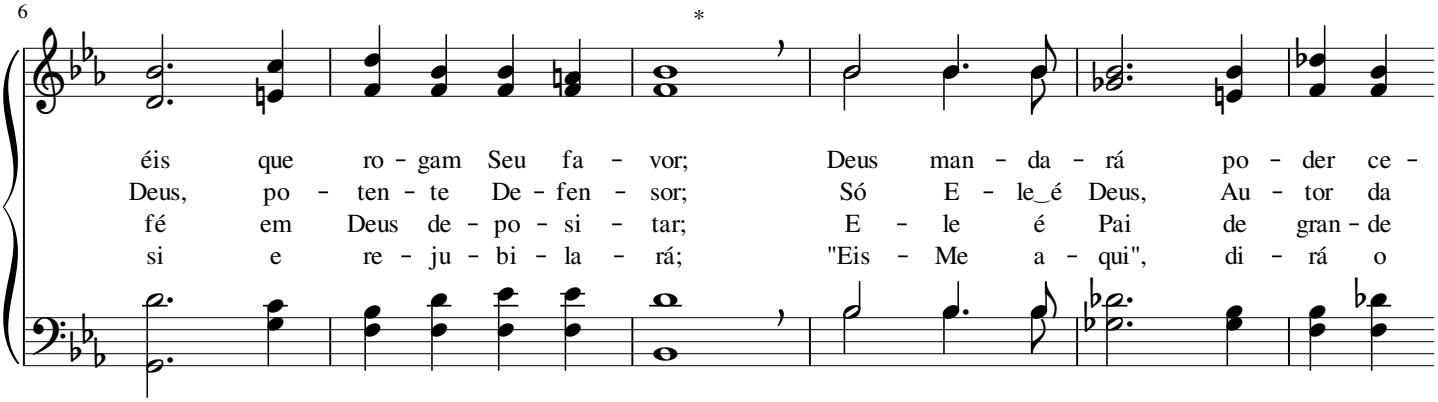

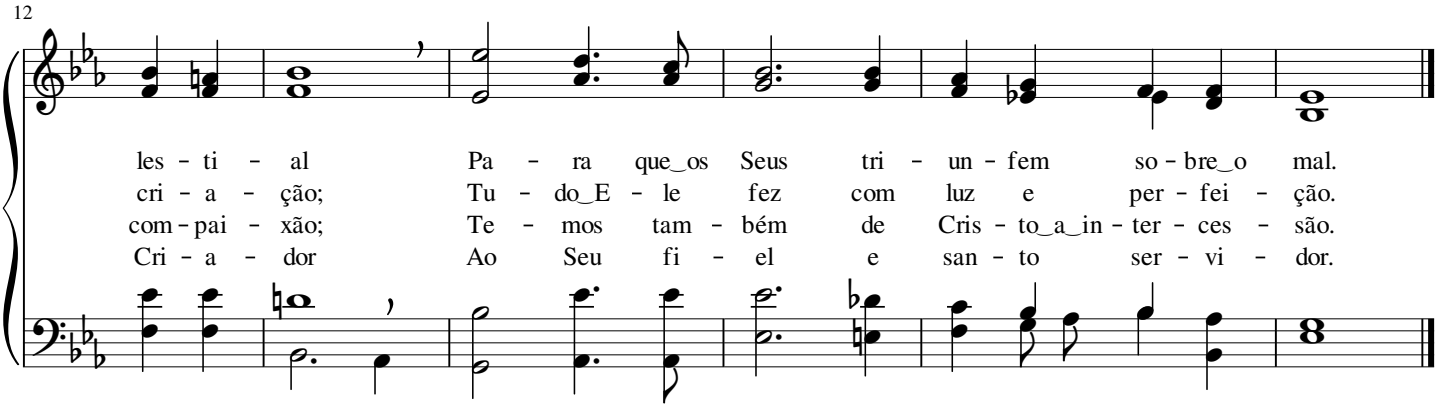

Vamos, ó irmãos, marchar

Charles Brenton Widmeyer

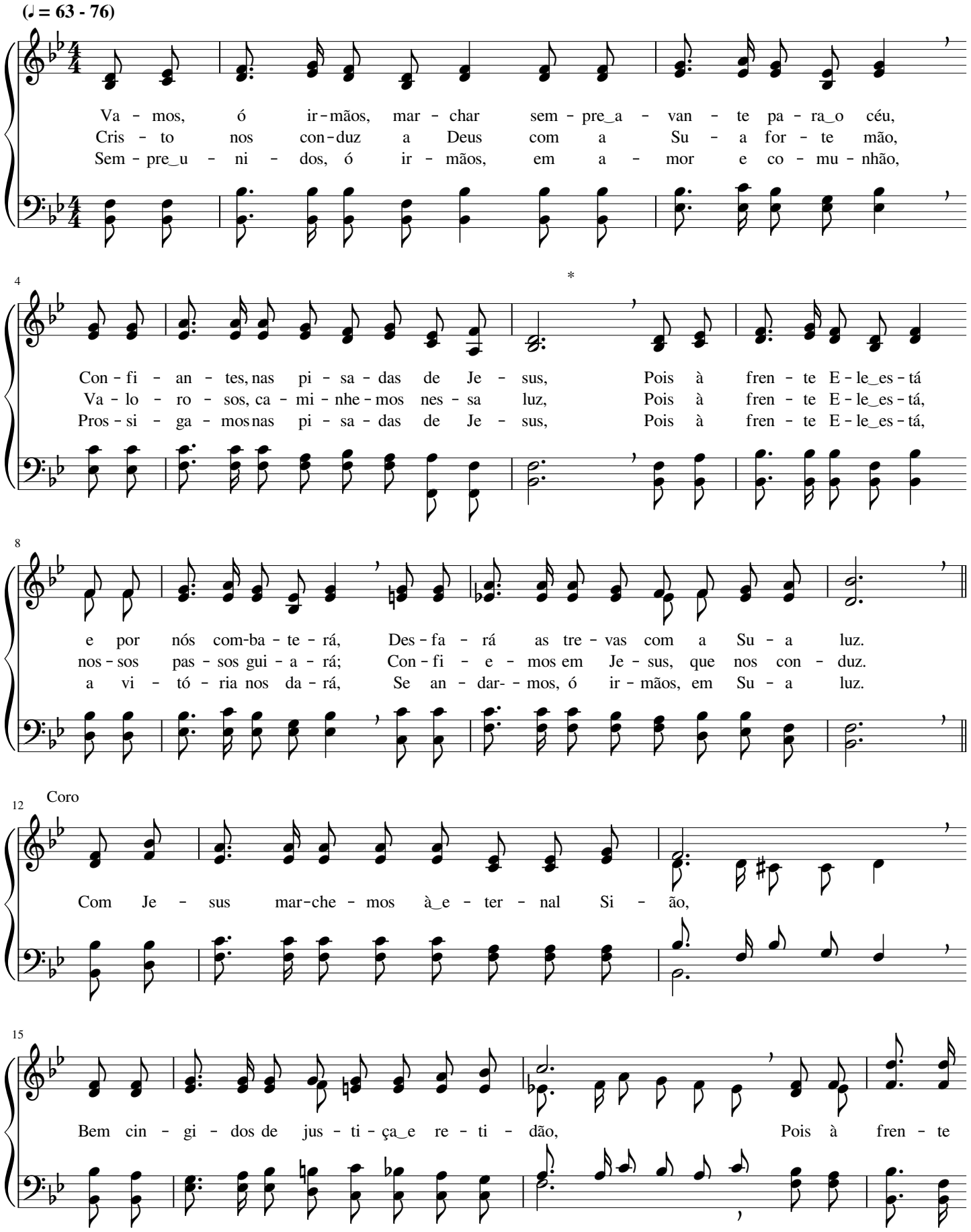

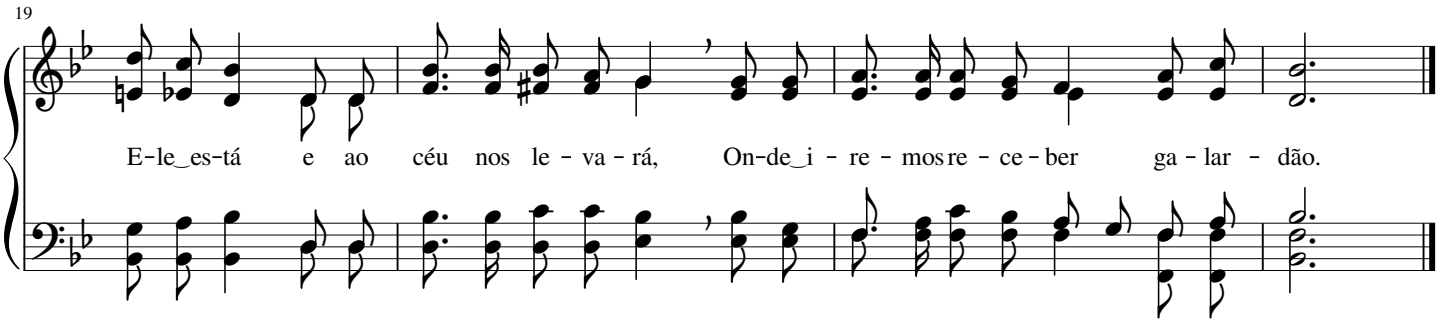

397 Paz, sublime paz

Harry Dixon Loes

(♩ = 66 - 80)

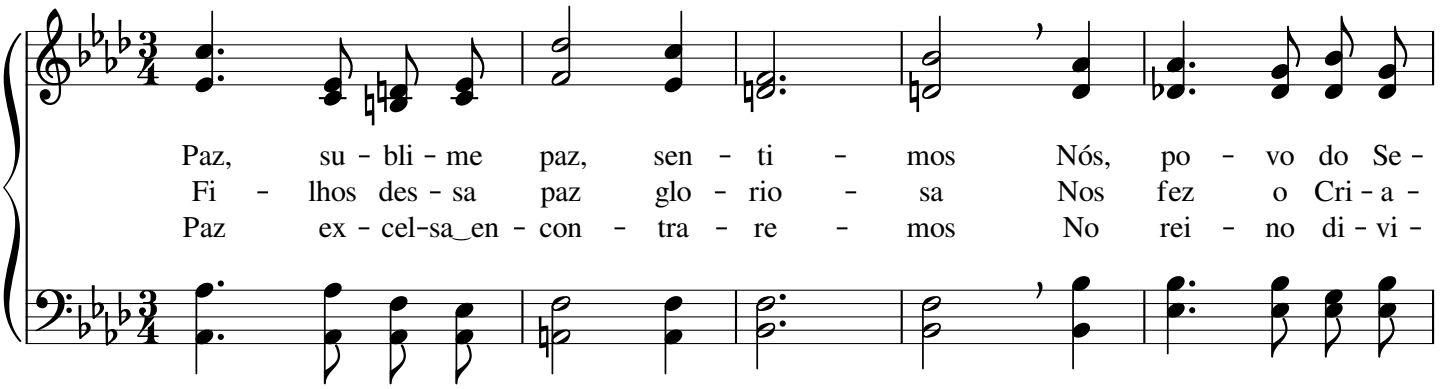

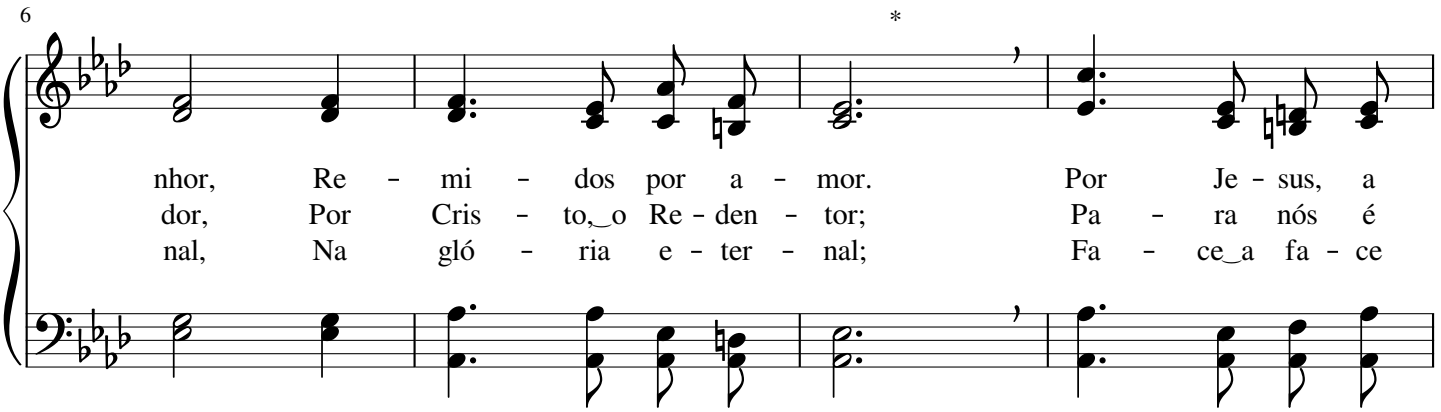

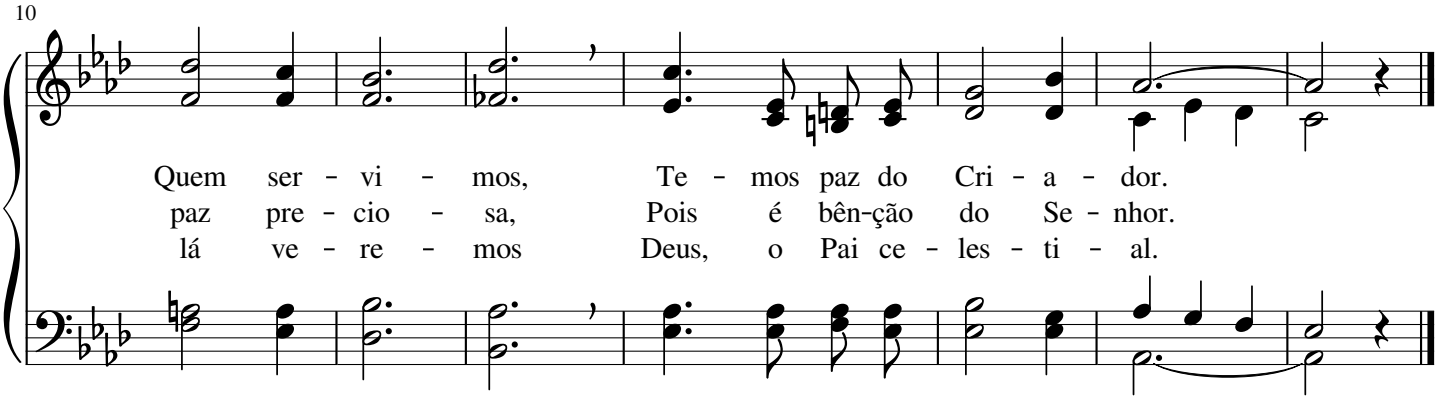

Não tardará a volta do Senhor

Charles Hutchinson Gabriel

(𝅗𝅥 = 50 - 63)

Mar - che - mos, ir - mãos, pe - la sen - da da ver - da - de!
Ir - mãos, em a - mor, bem u - ni - dos ca - mi - nhe - mos

6

O fi - el Sal - va - dor nos da - rá, do céu, a pro - te - ção,
Com Je - sus, Sal - va - dor, que da - rá o ga - lar - dão fi - nal.

11

Fer - vor e va - lor, e tam - bém a san - ti - da - de;
Lou - vor pe - re - nal e ve - raz Lhe tri - bu - te - mos

16

Do Se - nhor, nos - so Deus, al - can - ça - mos o per - dão. Je - sus mor -
Pe - lo bem que nos fez nos - so Rei ce - les - ti - al; Por es - se

21

reu so-bre_a cruz pa - ra dar - nos li - ber - da - de De_an -
bem di - vi - nal de a - mor, re - ce - be - re - mos No

25

Coro

dar e_O ser - vir em san - ti - fi - ca - ção. Não tar - da - rá a vol - ta
céu, nos - so lar, a gló - ria e - ter - nal.

32

do Se - nhor Je - sus! Vi - rá, ir - mãos, pre - miar os

37

Seus com ga - lar - dão; Mas, os que re - jei - ta - rem Su - a

43

luz, Con - de - na - ção e - ter - na_en - con - tra - rão.

48

An - dai, ir - mãos, Na fé, na paz, no_a - mor do Rei dos reis.

"Sou a Videira"

(♪ = 120 - 144)

"Sou a Vi - dei - ra", dis - se Je - sus, Nos - so a - ma - do,
"Sou a Vi - dei - ra", dis - se Je - sus; So - mos re - no - vos
"Sou a Vi - dei - ra", dis - se Je - sus; N'E - la_en - xer - ta - dos

5

bom Sal - va - dor; A Su - a sei - va em nós pro - duz
do Seu lou - vor; A Su - a sei - va vi - da nos dá,
fo - mos por Deus; E - le é Sá - bio, bom La - vra - dor,

9

Coro

Vi - da ce - les - te, vi - da de_a - mor.
Pa - ra an - dar - mos em Seu te - mor. És a Vi - dei - ra,
Pe - la Pa - la - vra lim - pa os Scus.

14

ó Rei dos reis; So - mos as va - ras, nós, Teus fi - éis; Pro - du - zi -

18

re - mos, por Teu a - mor, Fru - tos à gló - ria do Cri - a - dor.

Divina Fonte é Jesus

Phoebe Palmer Knapp

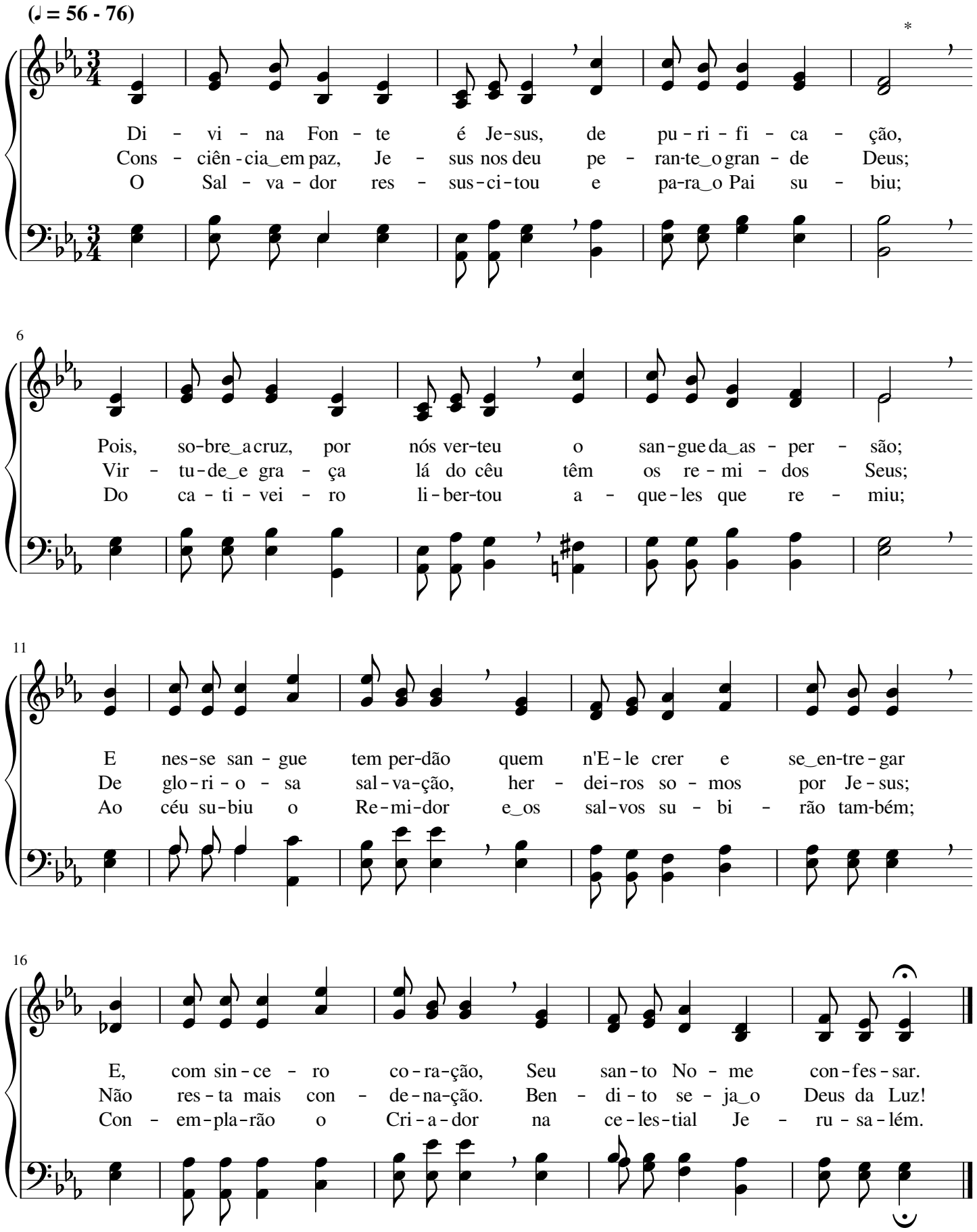

Revela Teu querer

William James Kirkpatrick

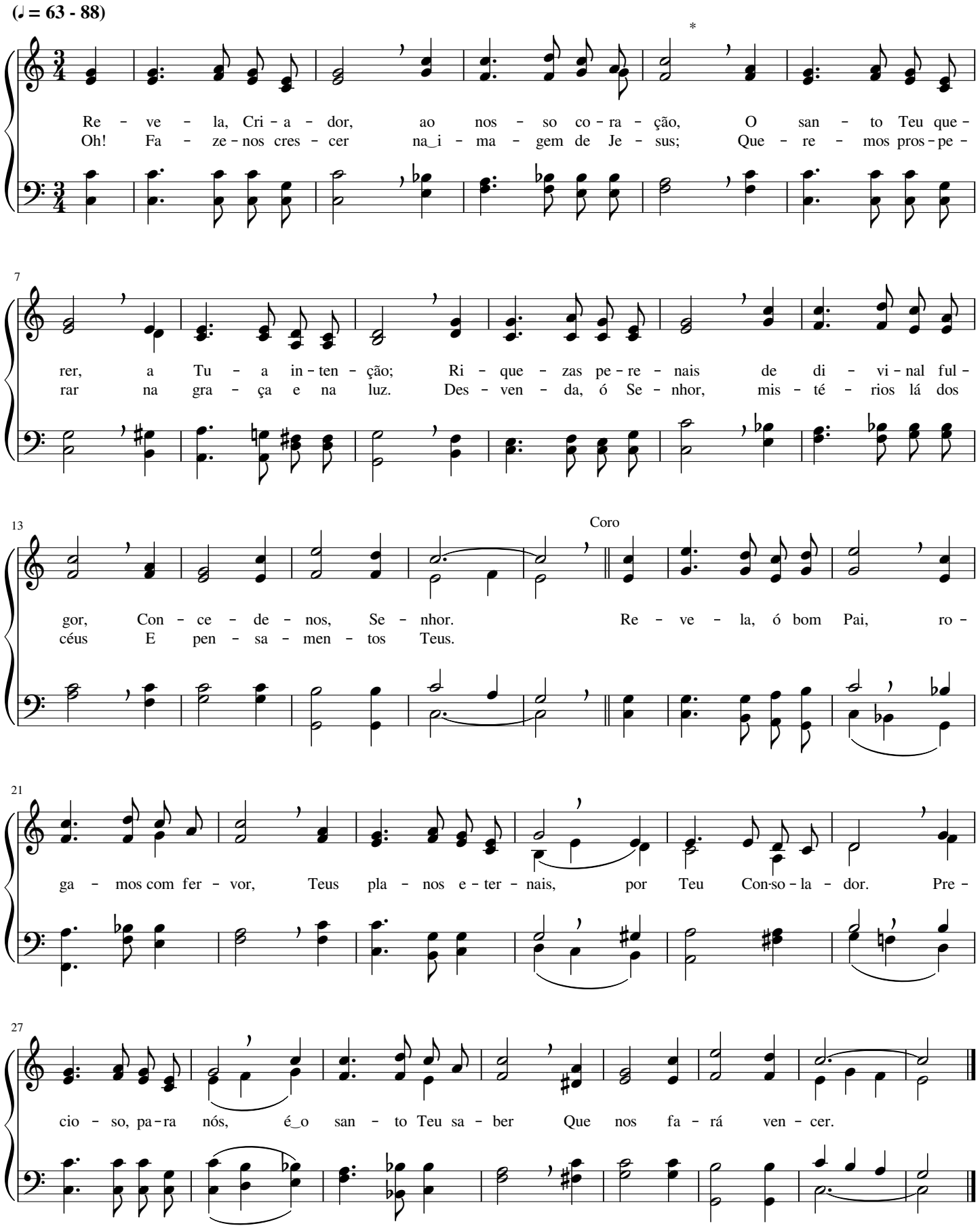

Ó irmãos, a Deus devemos...

Charles Crozat Converse

(♩ = 60 - 80)

*

Ó ir-mãos, a Deus de - ve - mos nos - sas fal-tas con-fes - sar;
E - le - ve-mos ao E - ter - no nos - sa voz em o - ra - ção,
Pe - lo san-gue do Con - cer - to, Deus nos quer jus - ti - fi - car;

5

E - le tem mi-se-ri - cór - dia e nos po-de per-do - ar;
Com fer-vor e hu-mil - da - de, com sin-ce-ro co-ra - ção;
Nos - sas ves-tes sem-pre bran - cas po - de-re-mos con-ser - var;

9

O - cul-tar ja-mais de - ve - mos nos - sos er-ros ao Se - nhor;
Cris - to, por nós, in-ter - ce - de; E - le_é_o nos-so Me-dia - dor;
Con - fes-se-mos nos-sas fal - tas, re - jei - te-mos to-do_o mal,

13

Con - fes-se-mos nos-sas fal - tas, pois é gran-de Seu a - mor.
Ó ir-mãos, não o-cul - te - mos nos - sas fal-tas ao Se - nhor.
E, ao fim, re-ce-be - re - mos a co-ro-a e-ter - nal.

Pela fé uma vez...

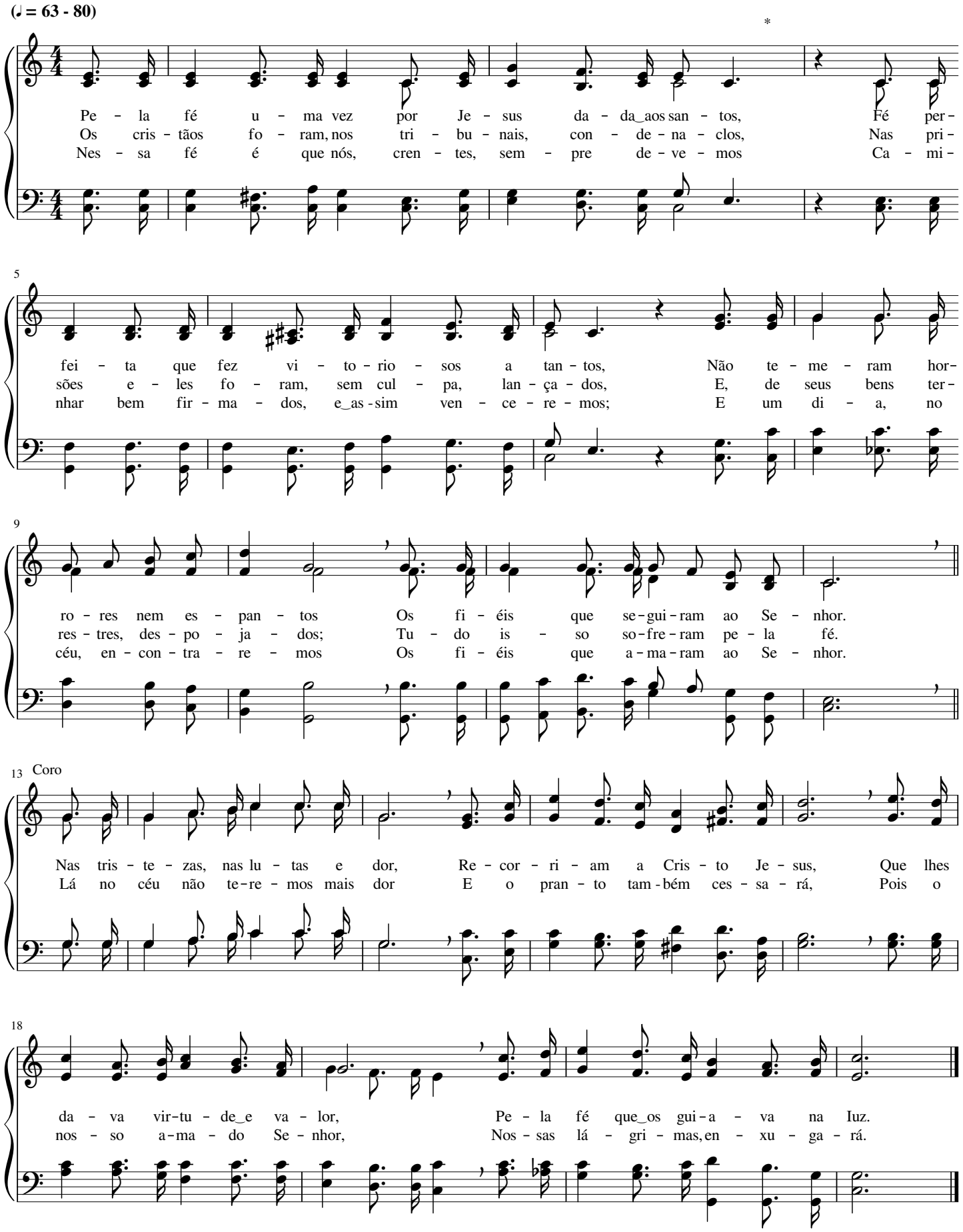

Por fé, recebe o grande Mestre

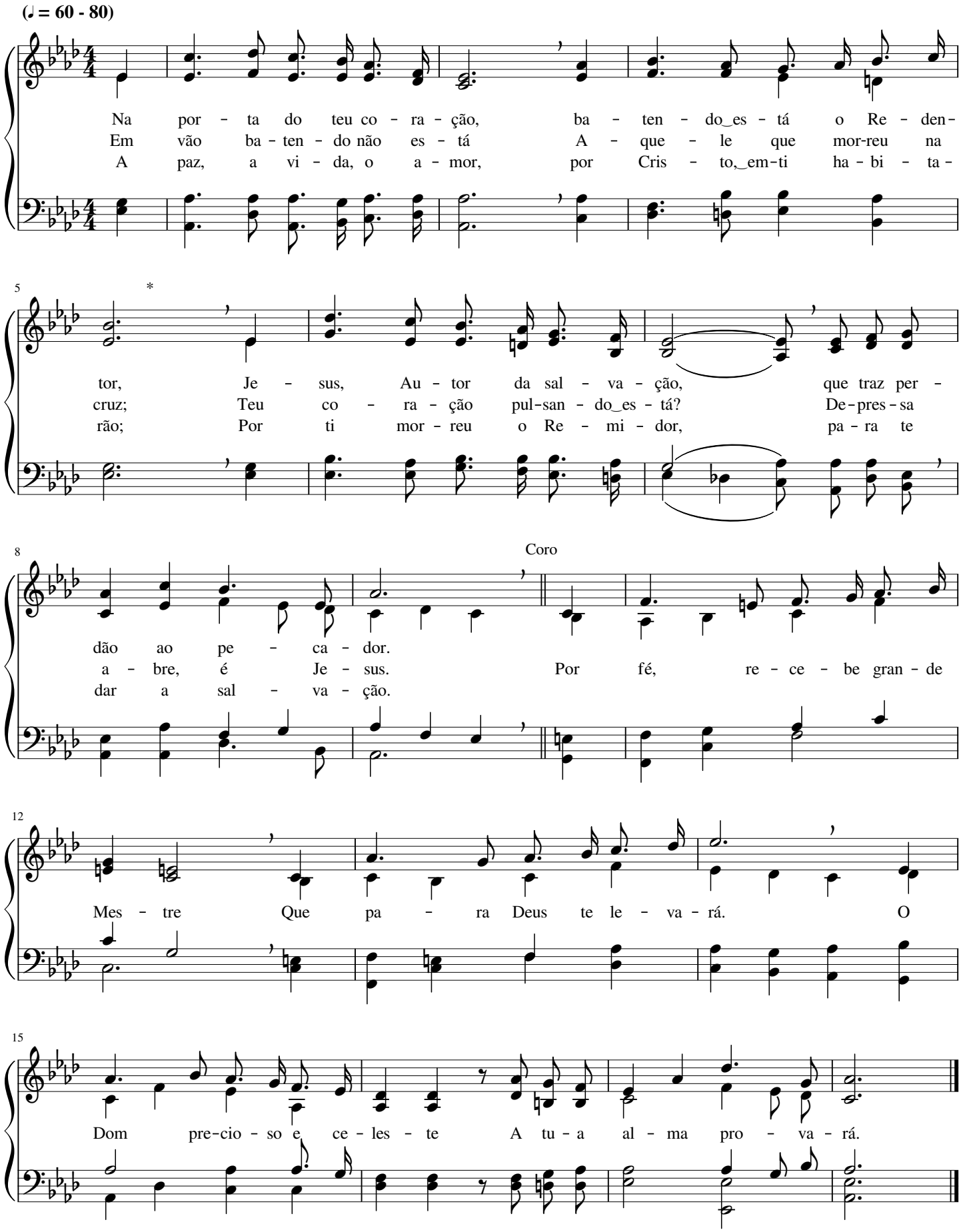

Só por Cristo temos salvação

Leila Naylor Morris

(♩ = 63 - 76)

Só o san - gue de Je - sus tem po - der de nos li - vrar
Só o san - gue de Je - sus tem po - der de nos sal - var
Só o san - gue de Je - sus tem po - der de res - ga - tar

4

E de to - da_a man - cha nos lim - par; To - do que la - va - do for
E da ten - ta - ção nos li - ber - tar; Es - se - san - gue tem va - lor,
To - da_a al - ma que se quer sal - var; Vi - tu - pé - rio_e gran - de dor

8

nes - se san-gue_ex-pi - a - dor, O per - dão te - rá do Cri - a - dor.
pois o pre - ço do a - mor Com que nos re - miu o Sal - va - dor.
fo - ram pre - ço do fa - vor Que_al-can - ça - mos do bom Re - den - tor.

12

Coro

Só por Cris - to te - mos sal - va - ção, Di - vi -

15

nal re - den - ção; En - tra - re - mos

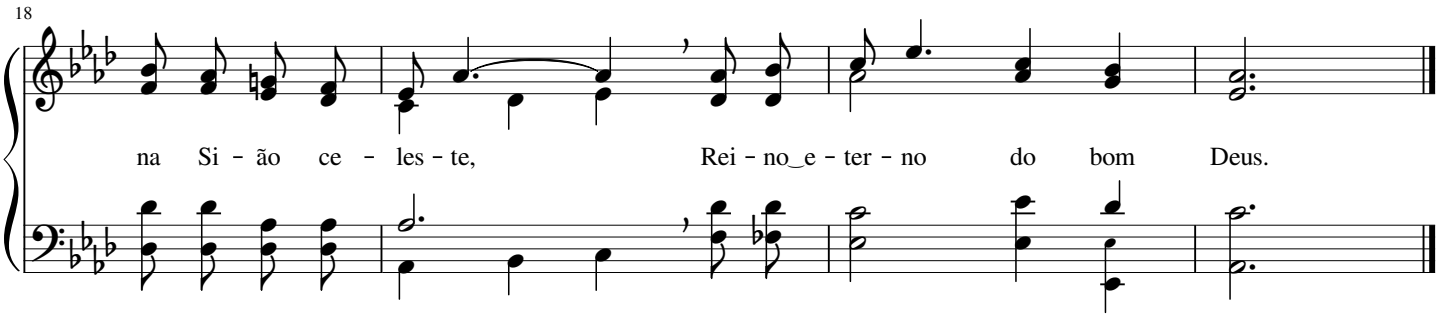

406 A voz de Cristo te convida: Vem!

Judson Wheeler Van DeVenter

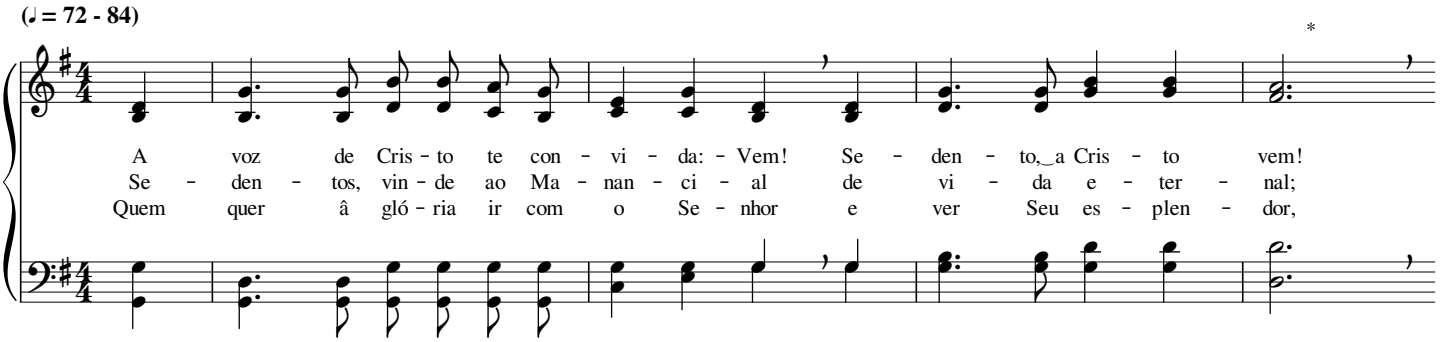

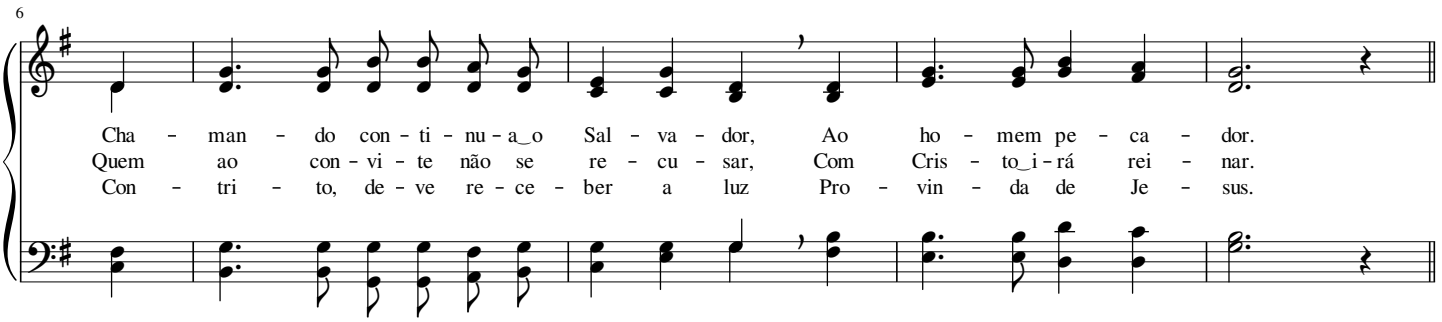

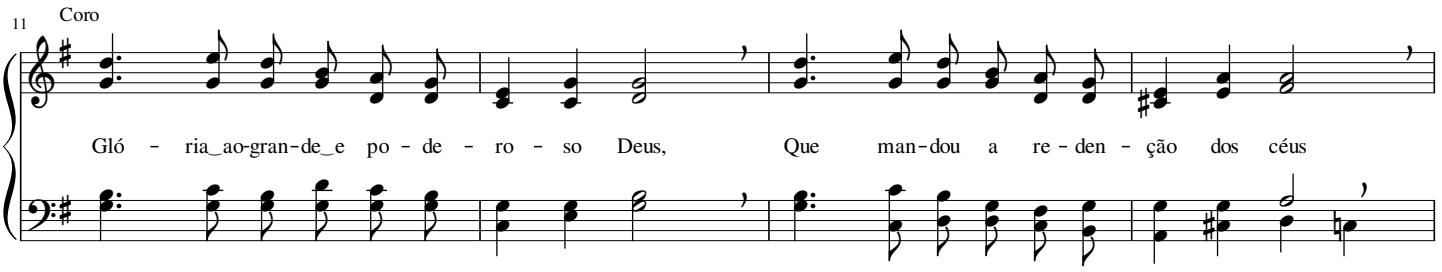

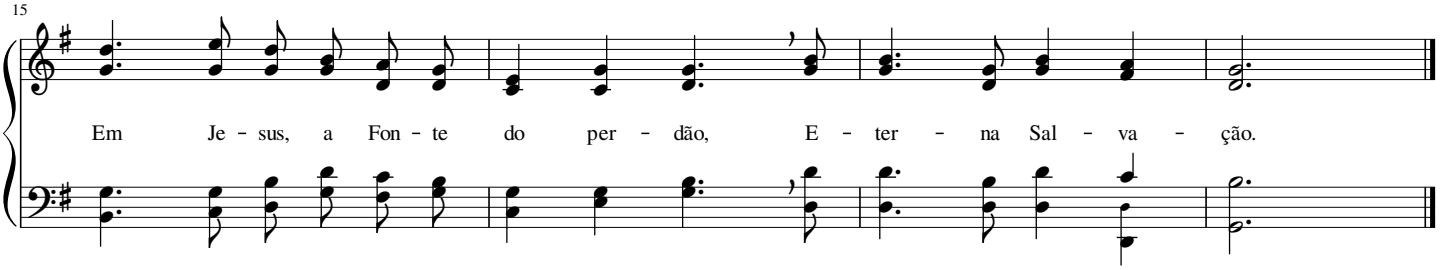

És bendito eternamente!

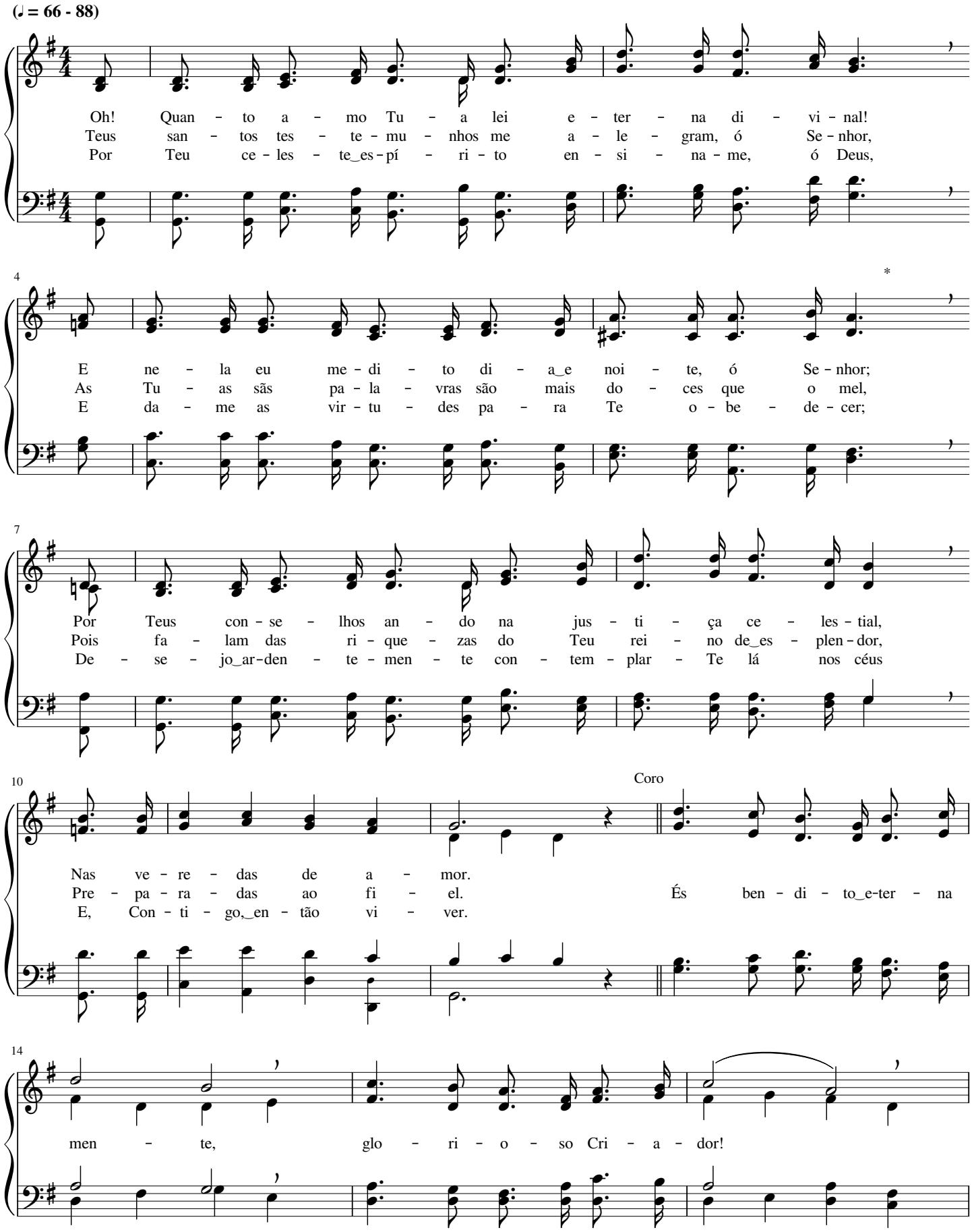

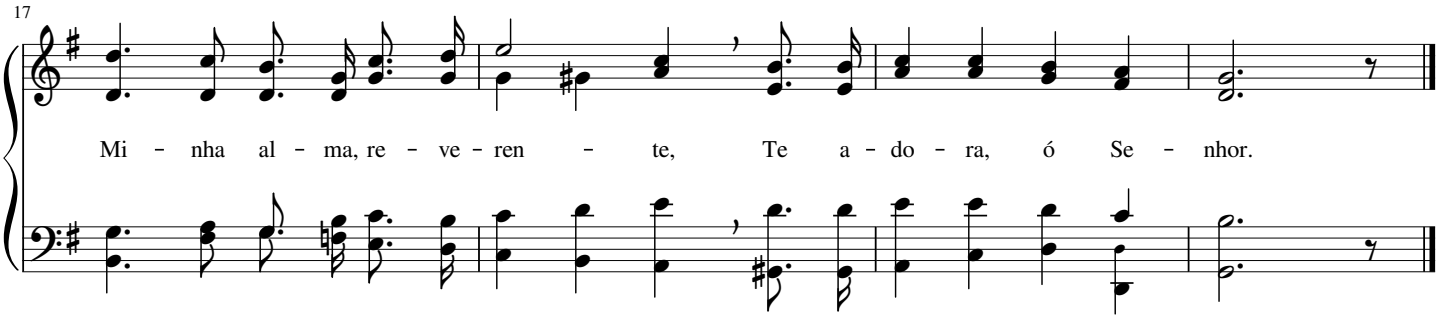

408 Jesus Cristo é o Pão celeste

(Santa Ceia)

François Hippolyte Barthélémon

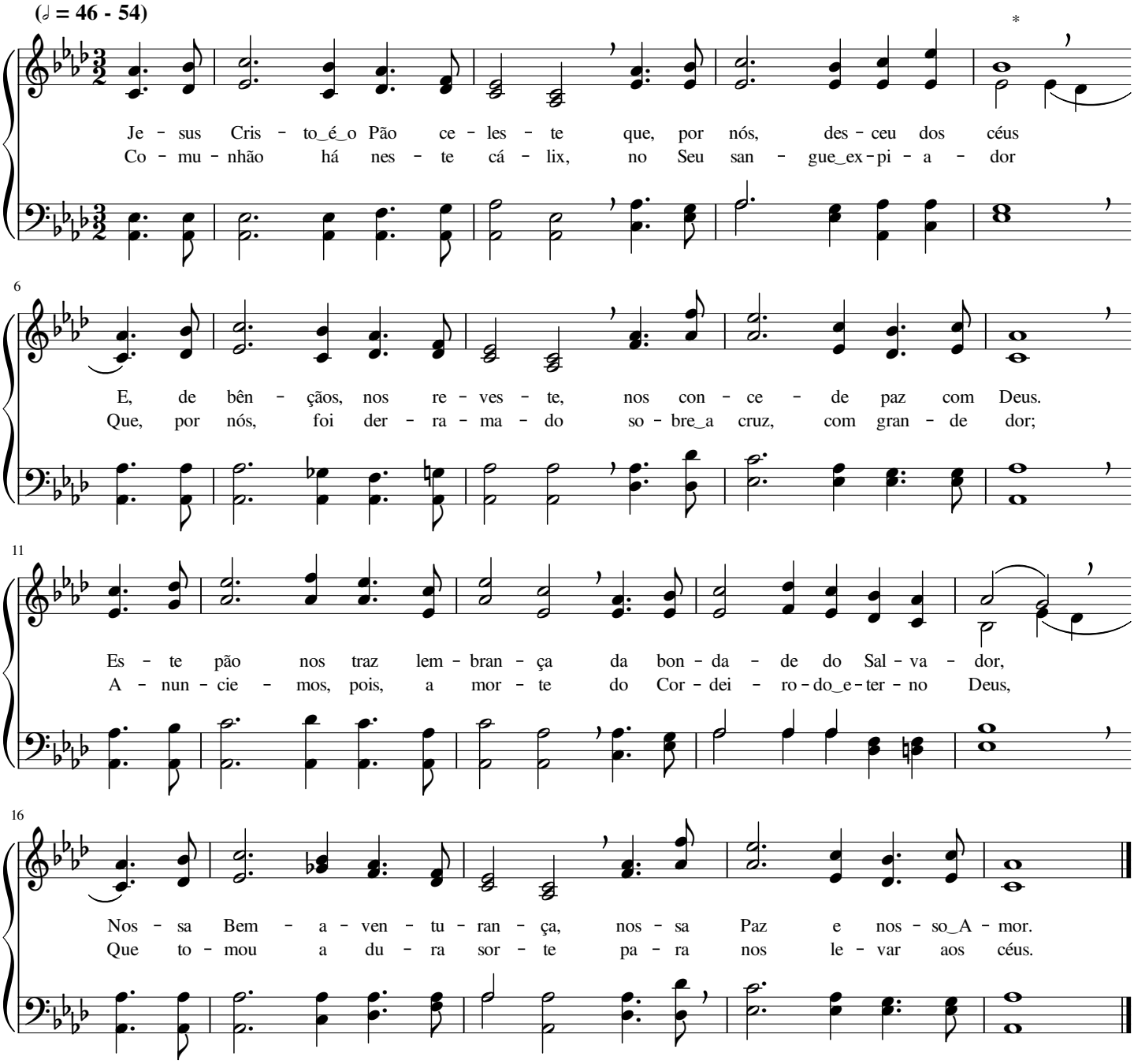

Breve voltará Jesus Cristo

George Frederick Root

(♩ = 60 - 80)

Que jú - bi - lo sem par ha - ve - re - mos de sen - tir, Quan - do,
Do mun - do_a i - lu - são não nos de - ve se - du - zir, Pois he -
Com gló - ria, en - tra - rão na ci - da - de e - ter - nal Os a -

5

so - bre_as nu - vens, nos - so Rei sur - gir! A Si a - tra - i - rá os e -
ran - ça_e - ter - na te - mos no por - vir; A gló - ria pe - re - nal que i -
ma - dos do Cor - dei - ro di - vi - nal, - Ao que ven - cer, por fé, es - te

8

lei - tos do bom Deus Que, com gran - de re - go - zi - jo, en - tra -
re - mos des - fru - tar, To - do_o ou - ro des - te mun - do não nos
mun - do_en - ga - na - dor, No - vo no - me lhe da - rá no céu, o

10

Coro

rão nos céus.
po - de dar. Bre - ve vol - ta - rá Je - sus Cris - to, o Se - nhor, Bre - ve
Re - den - tor.

14

vol - ta - rá em Seu gran - de es - plen - dor, Com os san - tos an - jos,

17

que re - co - lhe - rão Os que já ins - cri - tos lá no céu es - tão.

410 O sangue precioso

William James Kirkpatrick

(𝅗𝅥 = 40 - 60)

O san - gue pre - ci - o - so, ver - ti - do do Se - nhor,
Se - ja - mos sem - pre gra - tos, Seu san - gue nos la - vou;
Em bre - ve nós ve - re - mos, em gran - de es - plen - dor,

6

Re - di - me_e jus - ti - fi - ca quem crer no Sal - va - dor.
Em co - mu - nhão, lou - ve - mos Je - sus, que nos sal - vou.
De gló - ria co - ro - a - do, Je - sus, o Re - mi - dor.

11 Coro

Com Seu san - gue, Cris - to nos la - vou e nos pu - ri - fi -

16

cou; Na cruz, as nos - sas dí - vi - das pa - gou.

O vitupério de Jesus

Harrison Millard

(𝅗𝅥 = 54 - 69)

*

Fe - ri - do foi o Sal - va - dor, Je - sus, o nos - so Rei,
Cru - el mar - tí - rio su - por - tou a - ma - do Re - den - tor;
Mor - reu o Jus - to pe - los maus, por gran - de_a-mor de Deus;

6

Foi ti - do co - mo mal - fei tor e trans - gres - sor da lei;
Na mor - te al - ma der - ra-mou, o gran - de Ben - fei - tor,
Sa - iu da mor - te com po - der, é Me - dia - dor nos céus;

11

Le - va - do foi à mor - te_a - troz, de na - da re - cla - mou;
E, pa - o nos - so Deus e Pai, com san - gue nos com - prou;
O bom pra - zer do Cri - a - dor em Cris - to pros - pe - rou;

16

O san - to_e jus - to Re - mi-dor pa - gou pe - ran - te Deus
Sal - vou - se gran - de mul - ti - dão na o - bra de Je - sus;
"A - mai - vos co - mo_eu vos a - mei", fa - Iou o Re - den - tor;

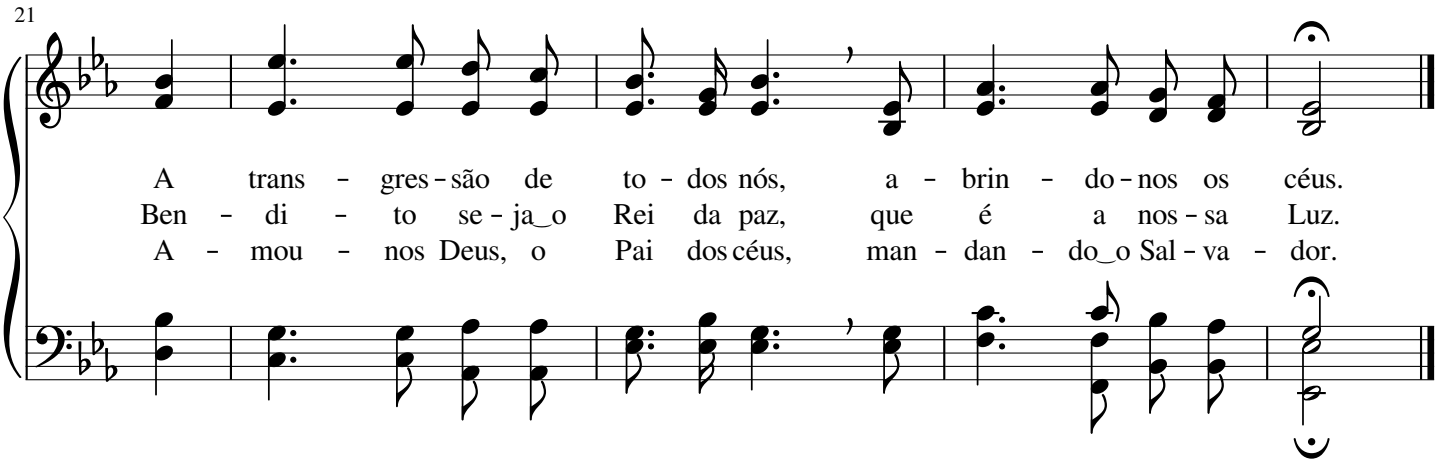

412 Senhor, recordamos aqui...

(Santa Ceia)

Hans Georg Nageli

(♩ = 46 - 58)

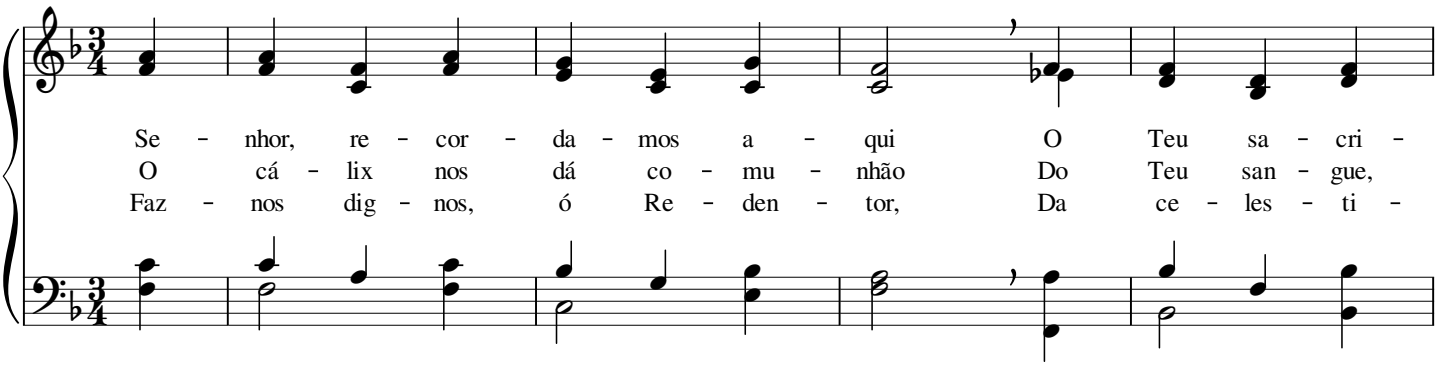

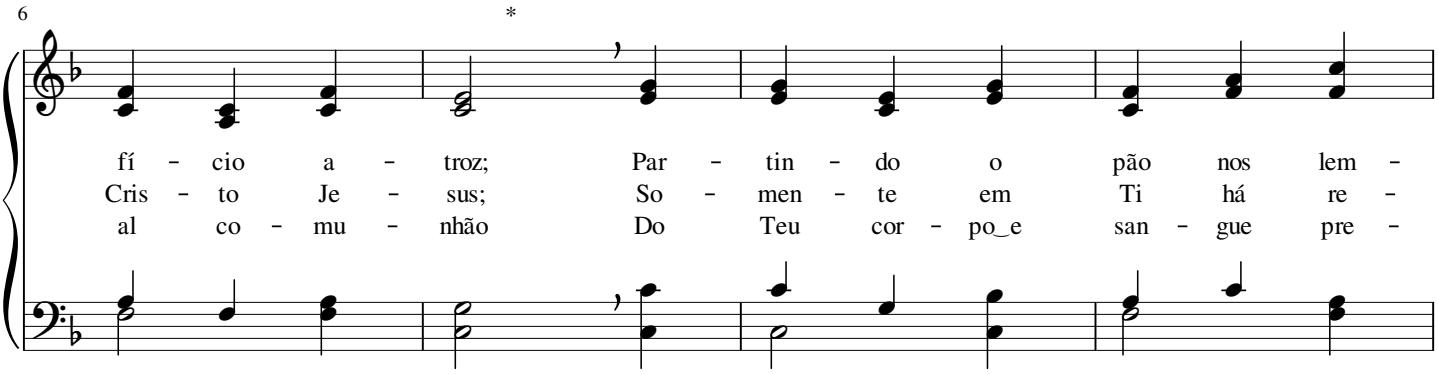

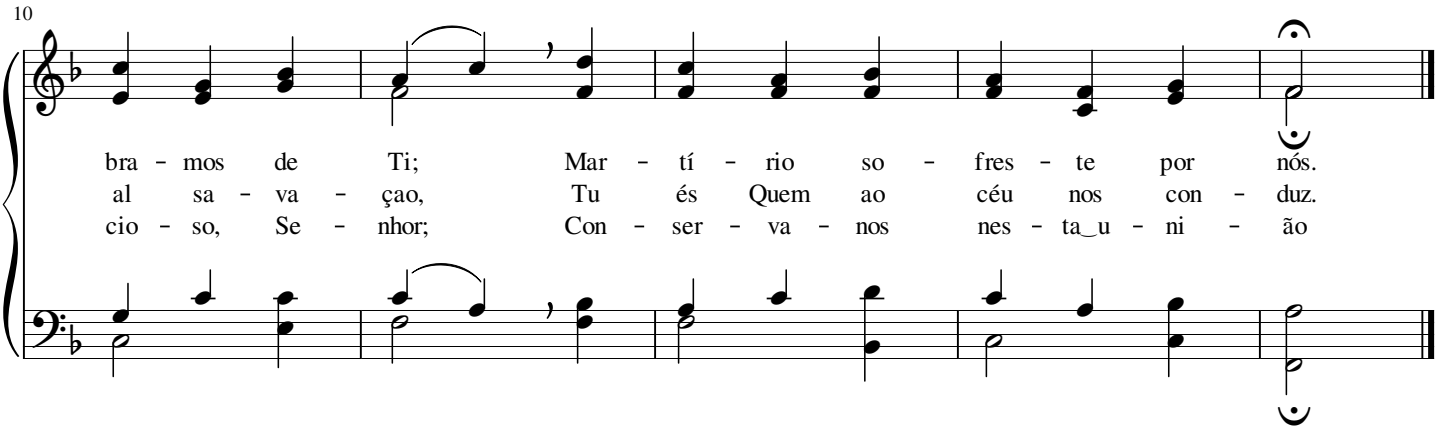

Foi por mim que morreste

Grant Colfax Tullar

(♩ = 50 - 69)

Foi por mim que mor-res - te, Je - sus Re - den-tor, Por a-
Pe - lo - Teu sa - cri - fí - cio, Je - sus Re - mi-dor, Me a-
Bom Je sus, por Teu a - to su - bli - me de_a-mor Me trou-

4

mor, pa - ra dar - me a fé; Fé em Deus, que me li - vra do
bris - te_o ca-mi - nho dos céus; Dos pe - ca - dos la-vas - te mi-
xes - te, de Deus, o per - dão; Le - va - rás mi - nha-al - ma ao

7

mal, ó Se-nhor, E con - ser - va me sem - pre de pé.
nh'al - ma, Se-nhor, Co - mu - nhão te - nho_a-go - ra com Deus.
lar de_es - plen-dor, On - de re - ce - be - rei ga - lar - dão.

10 Coro

Ao Cor - dei - ro de Deus, sem - pre gló - ria da-rei, Pois, do

13

céu, vei - io pa - ra sal - var; Ao meu bom Sal - va-dor sem - pre

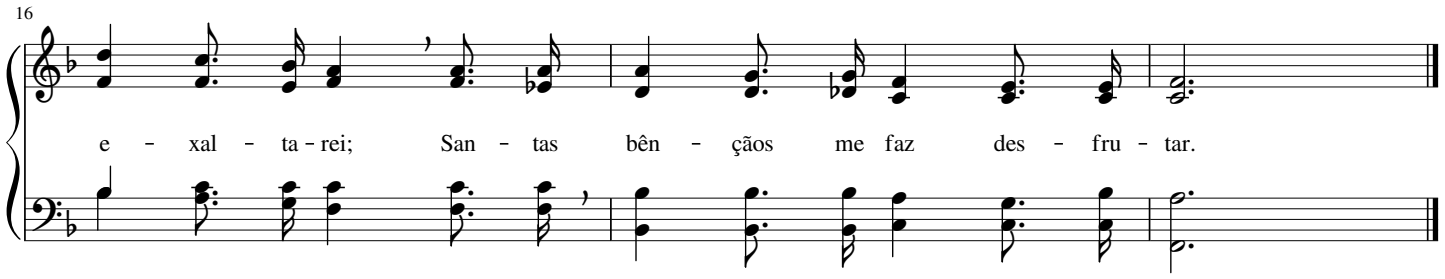

414 Teu sangue imaculado

(♩ = 54 - 69) Com veneração

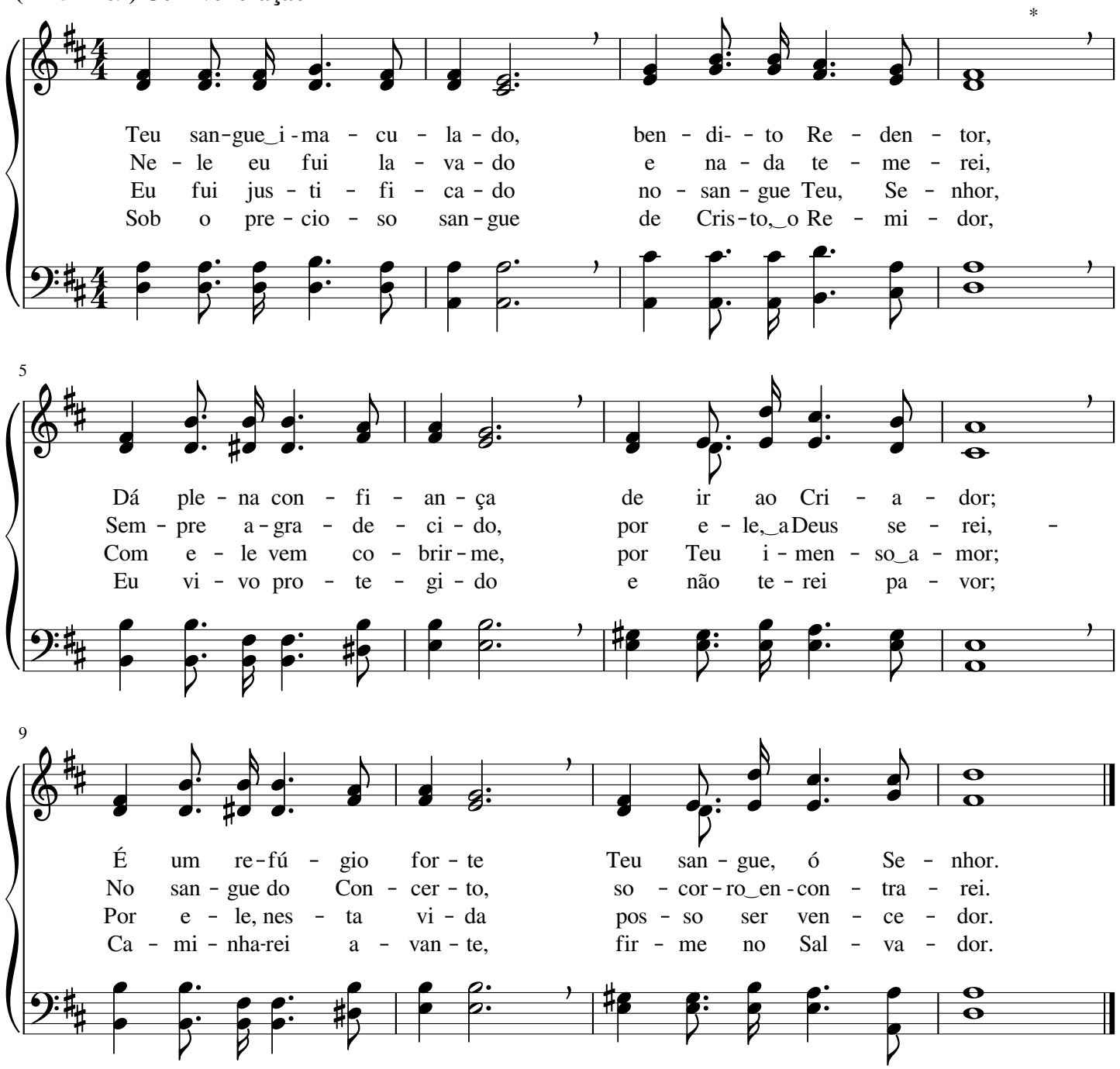

Na cruz morreu o Cordeiro

(♪ = 80 - 100)

Na cruz mor-reu o Cor-dei - ro_i - no - cen - te, Por meus pe-
Sin - to um gran - de pe-sar em mi nh'al - ma Ao re-cor-
Cris - to Je-sus ex-pi-rou no ma - dei - ro, Foi o Seu

4

ca - dos ver-teu o Seu san - gue; O Fi-lho_a-ma - do do
dar - me do Seu so - fri - men - to; Cris - to,_o Cor-dei - ro, so-
cor - po le-va - do à ter - ra; Mas, des-pon-tan - do o

7

O - ni - po - ten - te, Por mim so-freu a - mar-gu-ra e dor.
freu, ten-do cal - ma, Pa - ra que_o ho - mem pu-des-se vi - ver.
di - a ter - cei - ro, Não mais a mor - te O pô-de re - ter.

11

A - go-ni-zan - do, bra-dou a Seu Pai, Com for-te
Co - mo o-fer - ta le-va-da_ao al - tar, Foi Je-sus
Ten - do des-ci - do um an - jo, dos céus, Não se pu-

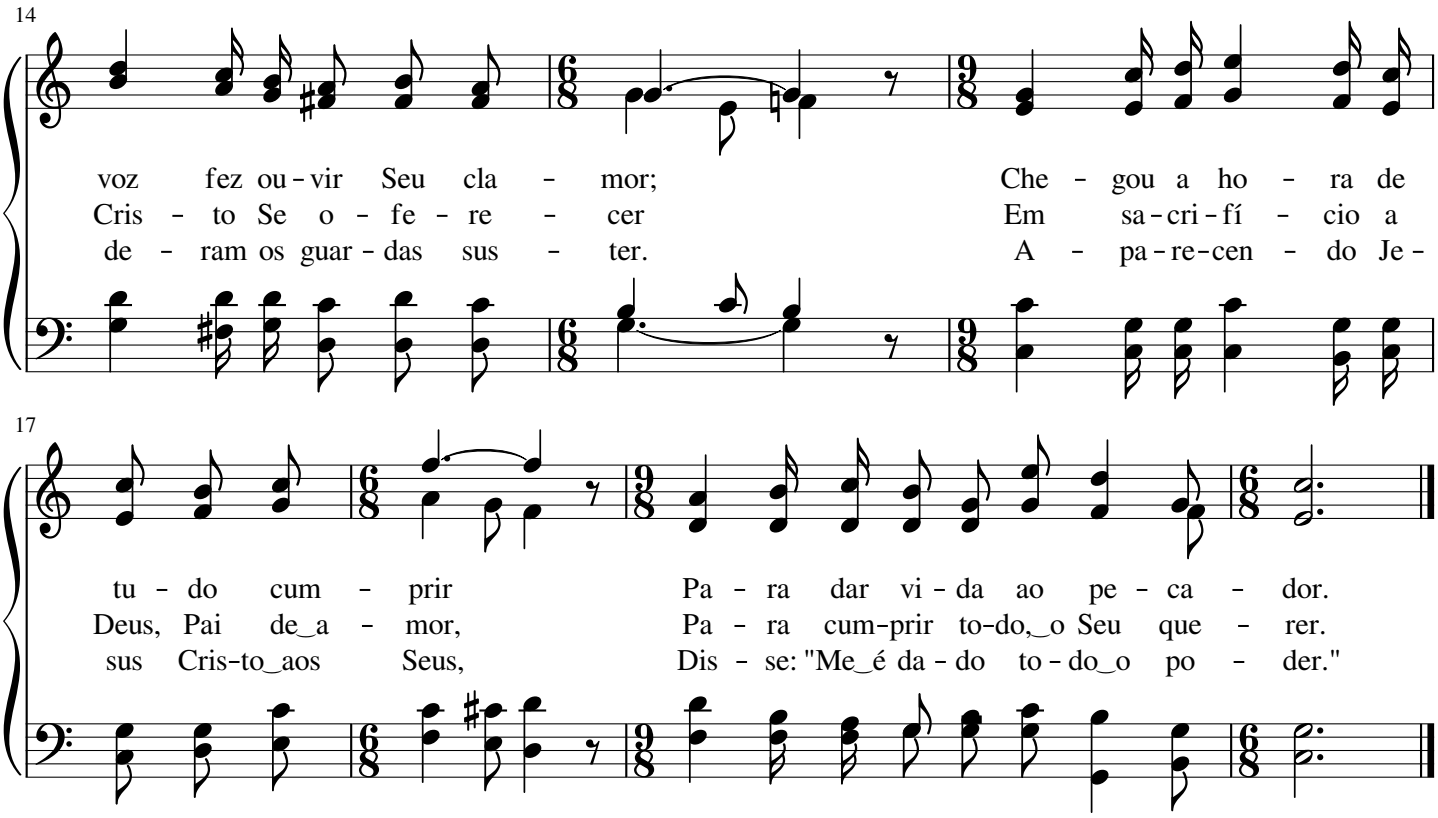

416 No Calvário...

(♩ = 52 - 63)

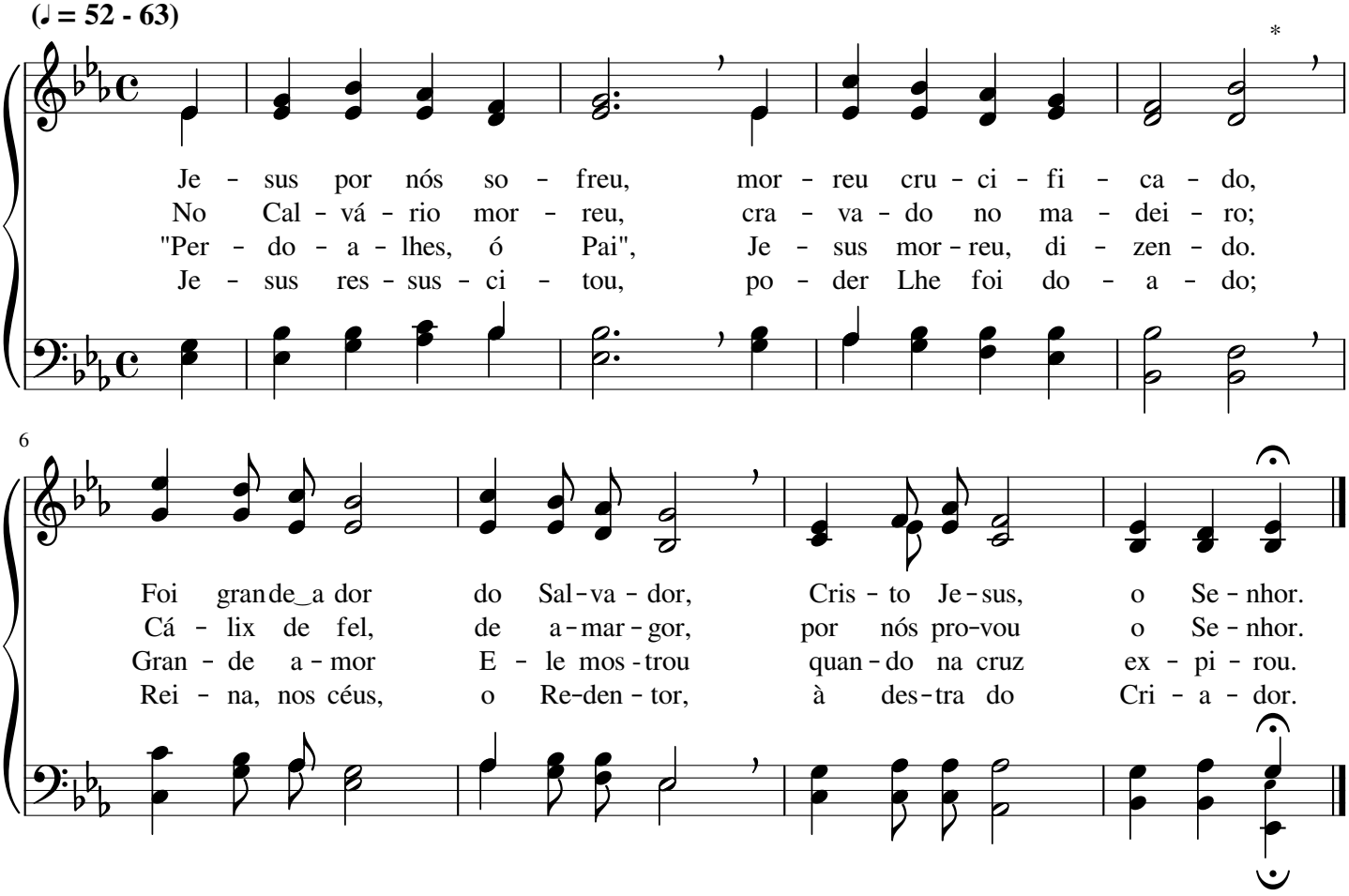

Recordemo-nos sempre do Mestre

James Henry Fillmore

(♩ = 84 - 108)

Re - cor - de - mo - nos sem - pre do Mes - tre, Que, sem cul - pa, o mar -
Je - sus Cris - to o - rou re - ve - ren - te, A mis - são já che -
A an - gús - tia, en - tão, foi mui gran - de, Que, por nós, o Se -

5 *

tí - rio so - freu; Sen-do Fi - lho de Deus, Pai ce - les - te,
ga - va ao fim; "Se pos - sí - vel", cla - mou tris - te - men - te,
nhor su - por - tou; Seu su - or trans - for - mou - se em san - gue;

9 Coro

Pe - los nos - sos pe - ca - dos mor - reu.
"Faz pas - sar es - te cá - lix de Mim." Co - mo - vi - dos por Seu so - fri
A von - ta - de do Pai a - cei - tou.

14

men - to a - troz E - xal - te - mos o Fi - lho de Deus; Re-lem - bran - do o a -

18

mor que E-le te - ve por nós, O - ra - ções, e - le - ve - mos aos céus.

Só Jesus Cristo, santo Cordeiro

William James Kirkpatrick

(♪ = 112 - 138)

Só Je - sus Cris - to, san - to Cor - dei - ro, Re - con - ci - liou - nos
Cris - to foi mor - to e se - pul - ta - do, Mas, tri - un - fan - te,
A Je - sus Cris - to sem - pre lou - ve - mos, Pois, des - te mun - do,

5

com nos - so Deus; Ver - ten - do san - gue so - bre_o ma - dei - ro,
res - sus - ci - tou; Fo - mos, por E - le, jus - ti - fi - ca - dos,
nos se - pa - rou; To - da a gló - ria Lhe tri - bu - te - mos,

9

Coro

Mos pre - pa - rou a gló - ria dos céus.
Na o - bra que, na cruz, con - su - mou. Pe - lo Seu san - gue,
Da pe - na_e - ter - na nos li - ber - tou.

14

cer - tos es - ta - mos Que, nos - sas fal - tas, a Deus pa - gou; Com re - ve -

18

rên - cia nós e - xal - ta - mos A Je - sus Cris - to, que nos li - vrou.

"Fazei isto em memória de Mim"

(Santa Ceia)

(♩ = 69 - 88)

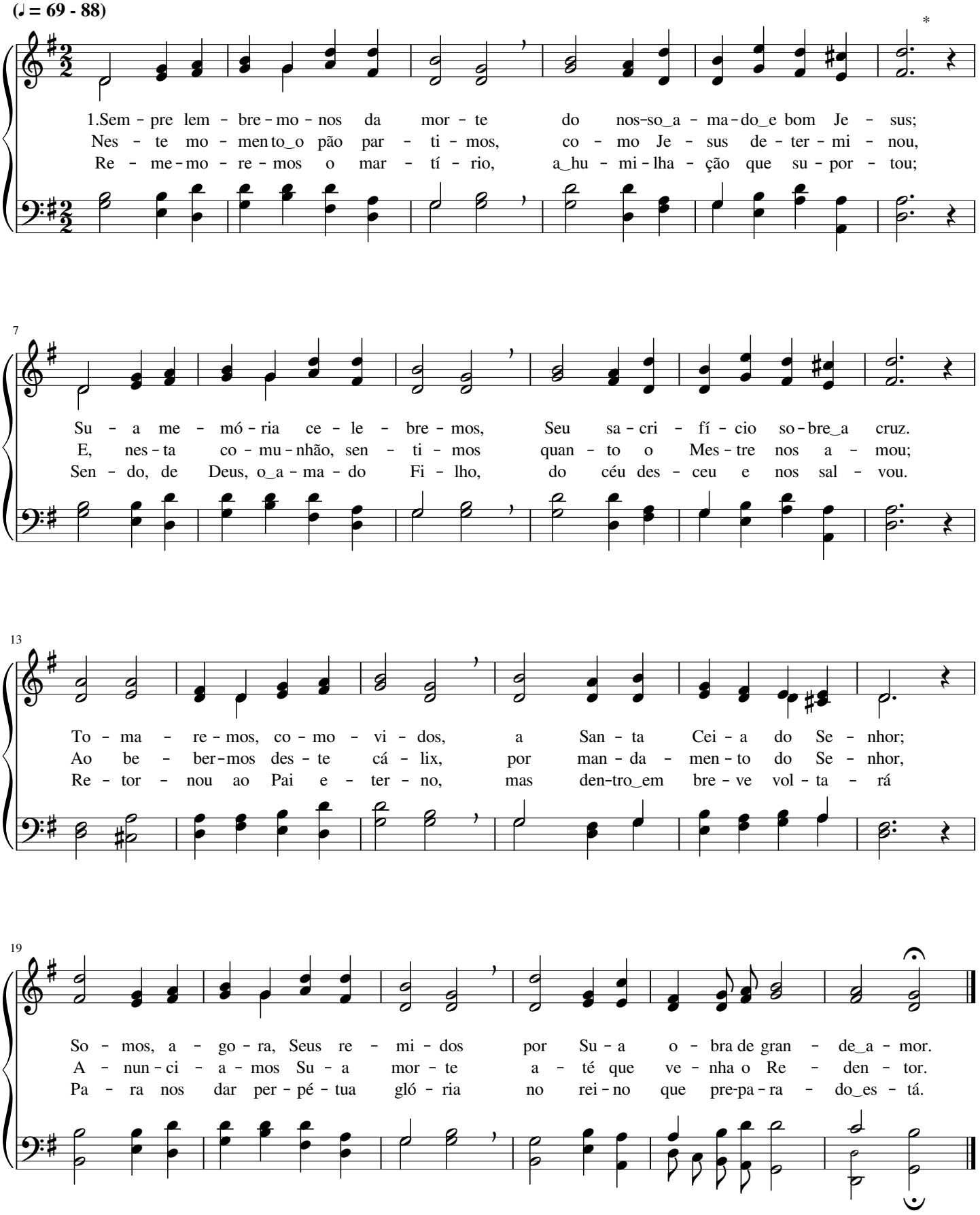

Foi no Calvário...

Lewis Hartsough

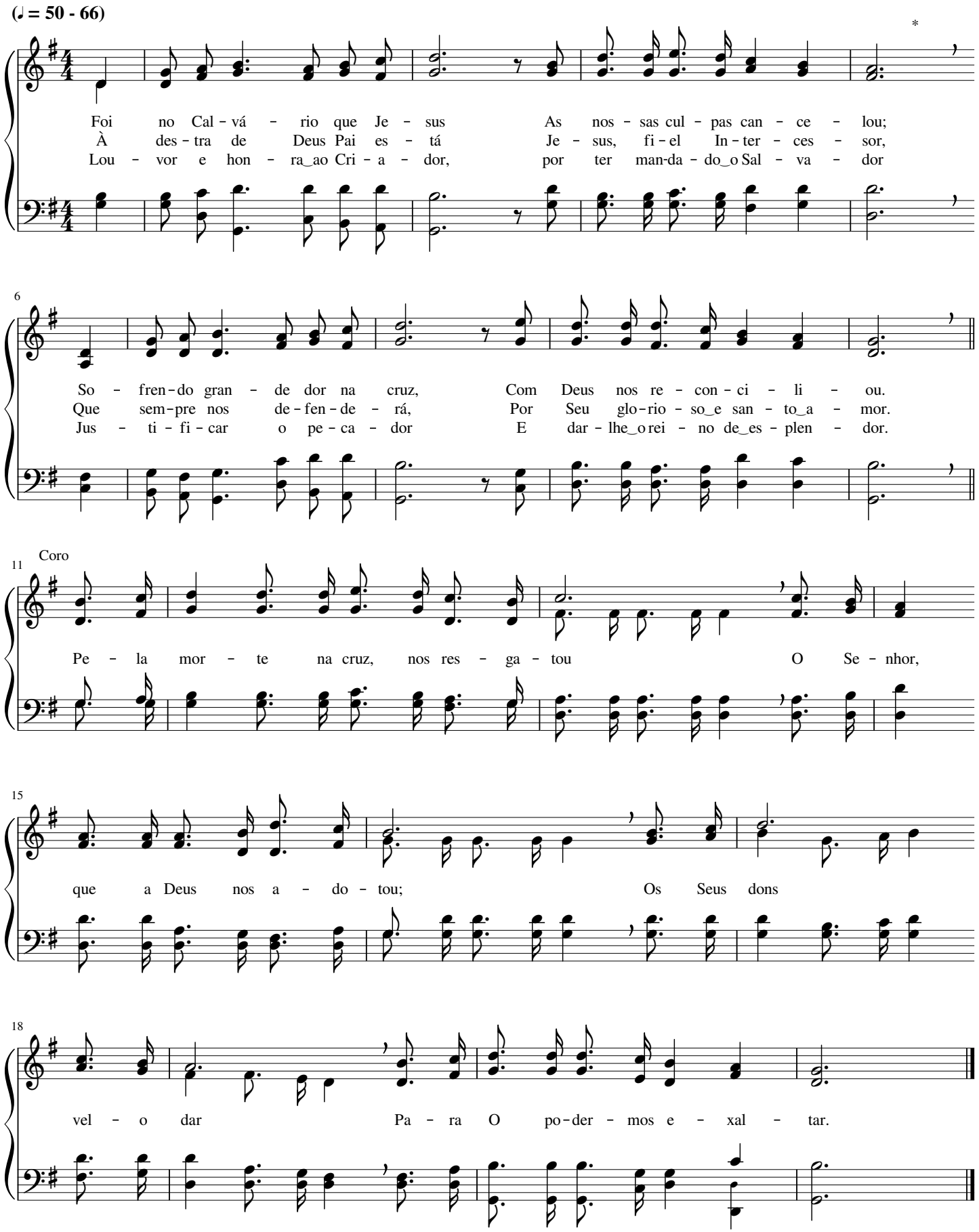

Recorda, por fé, minha alma

William James Kirkpatrick

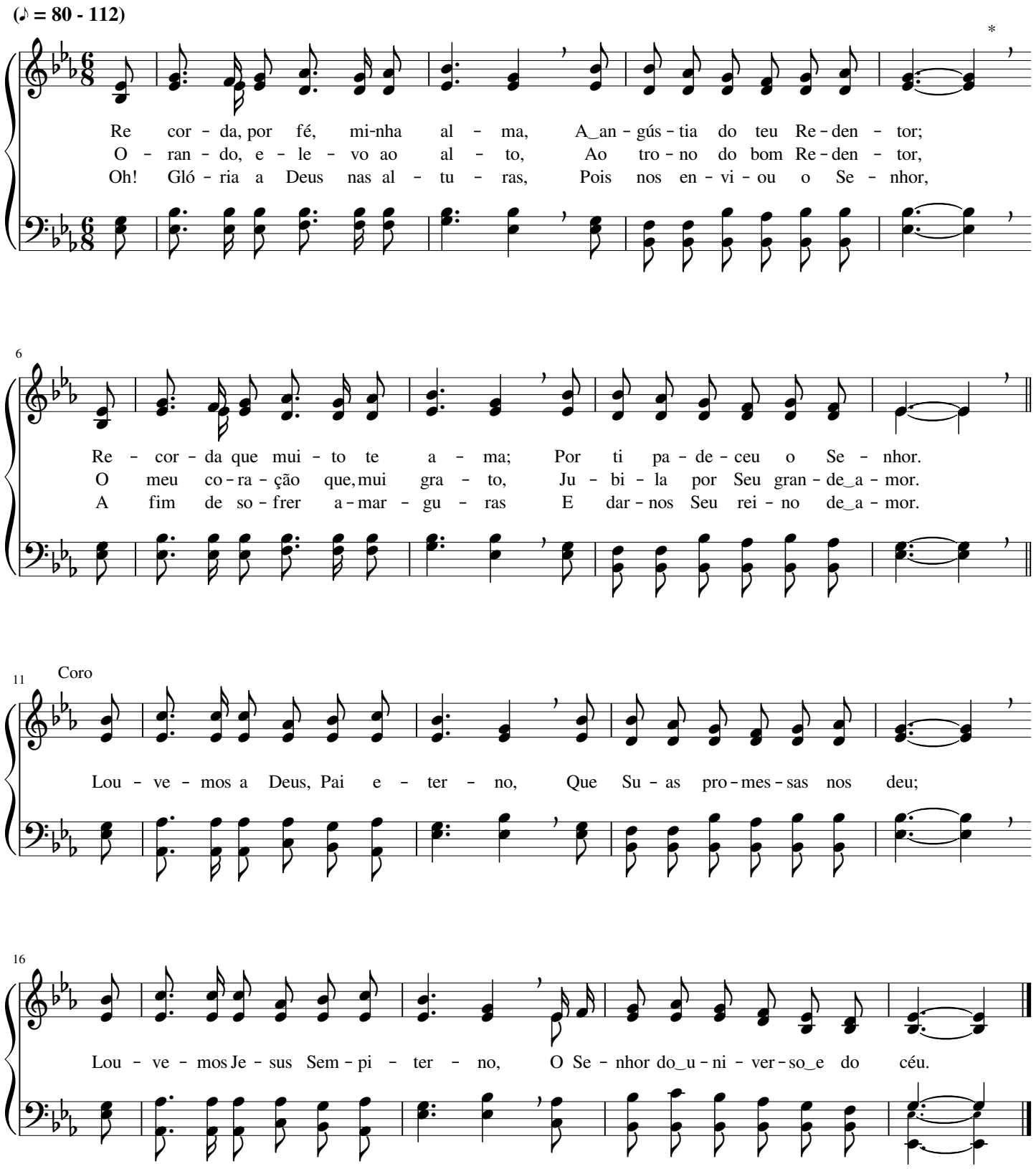

Jesus Cristo, fiel Cordeiro

Frederick Arthur Graves

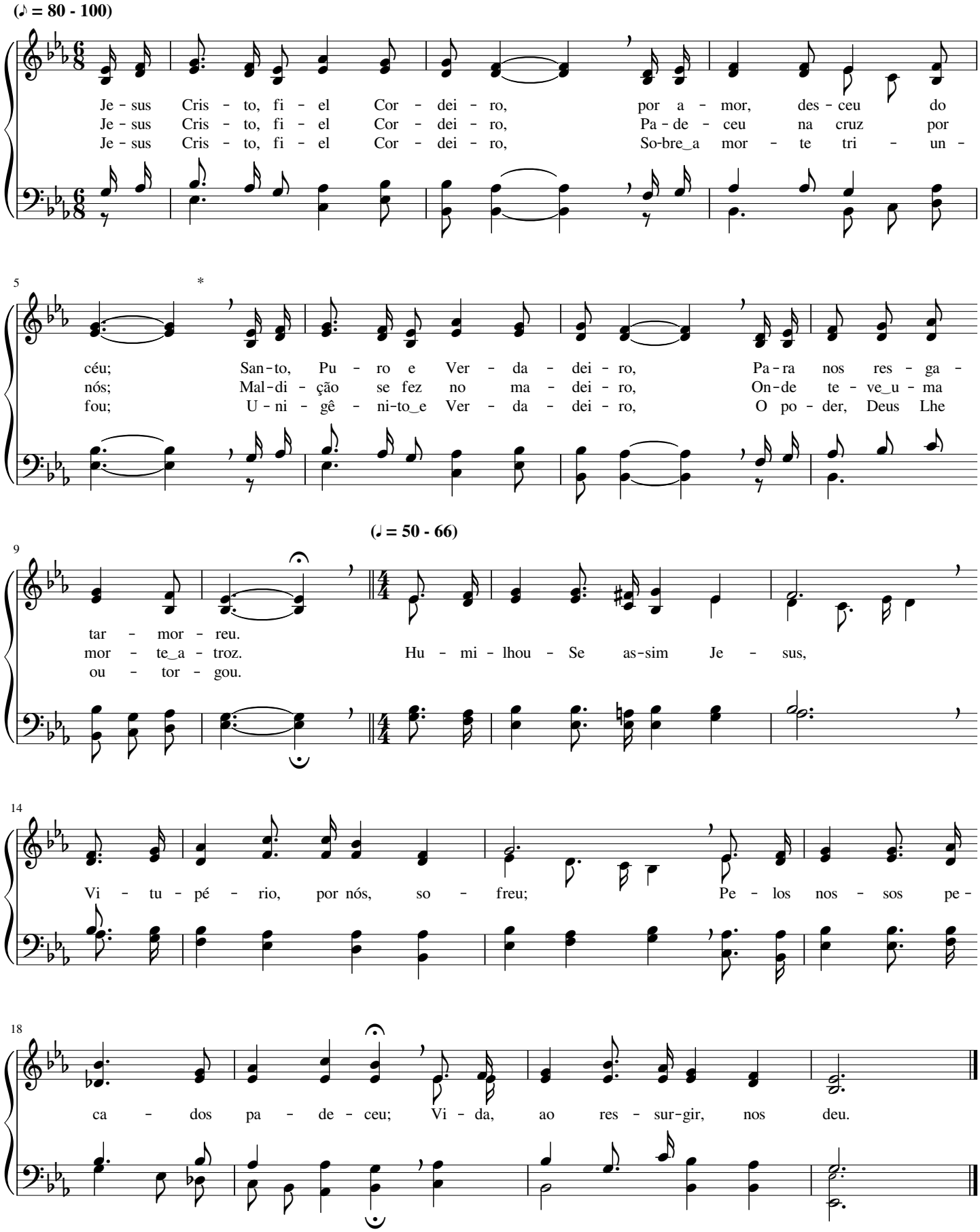

Só o sangue precioso e expiador

Elisha Albright Hoffman

(♩ = 63 - 76)

Só o san - gue pre - ci - o - so_e_ex - pi - a - dor, Que Je - sus
Pe - lo san - gue pre - ci - o - so de Je - sus, A - che - gar -
Ou - ro_e pra - ta não con - ce - dem sal - va - ção; Só o san -

5

der - ra - mou so - bre cruz, É a - cei - to pe - lo nos - so Cri - a - dor
nos po - de - mos a Deus E_ha - bi - tar no rei - no da di - vi - na luz,
gue de Cris - to,_o Se - nhor, É o pre - ço do res - ga - te do per - dão

9

Coro

Pa - ra nos con - ce - der gra - ça_e luz.
E - ter - nal san - tu - á - rio dos céus. O per - dão, sal - va - ção,
Con - ce - di - dos por Deus, Cri - a - dor.

15

Não se po - de com ou - ro_al - can - çar; Só no san - gue de Je - sus há

19

re - mis - são; Só Je - sus po - de_a to - dos sal - var.

Ó Jesus, por nós morreste

Jakob Ludwig Felix Mendelssohn - Bartholdy

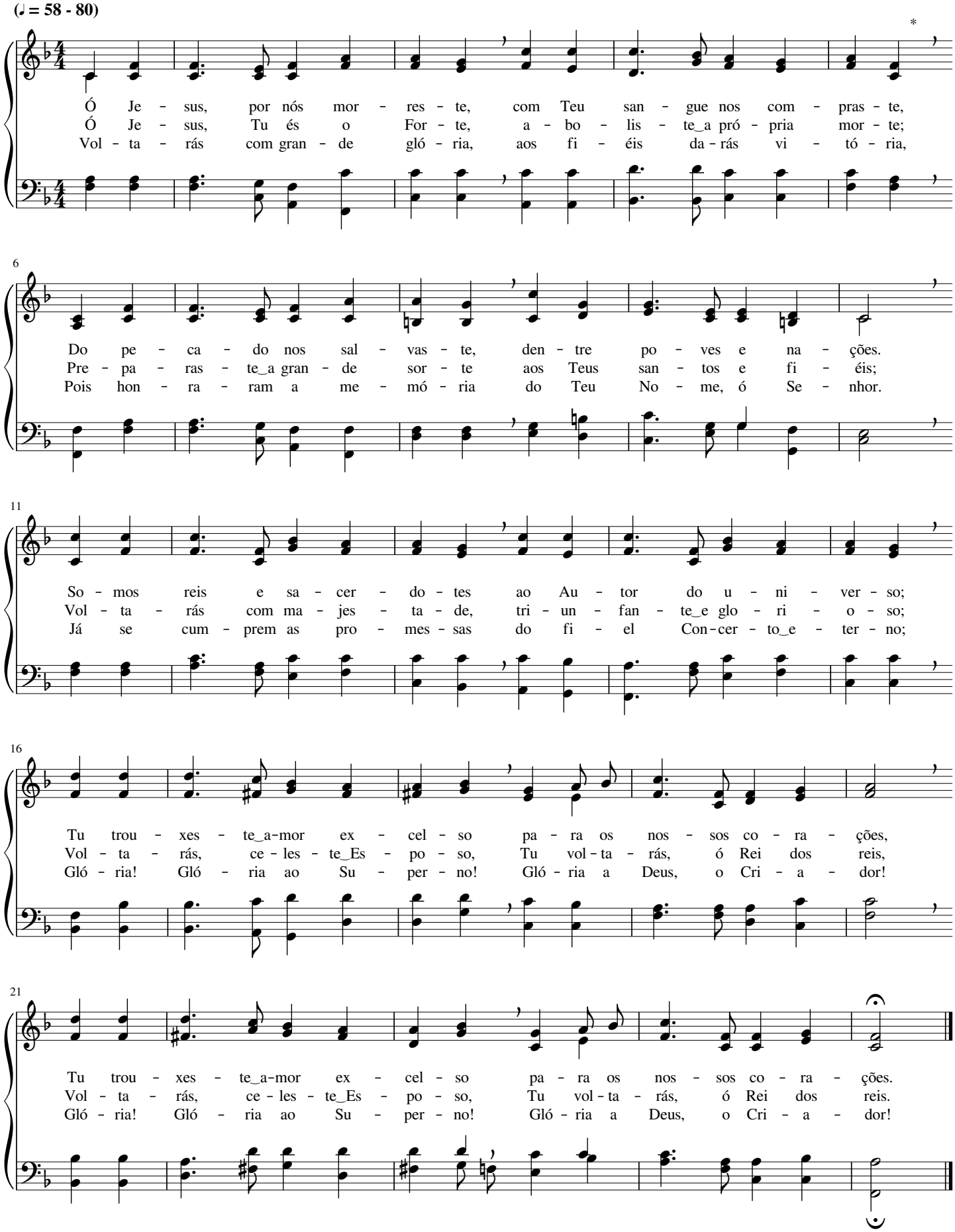

Cristo Supremo

Charles Howard Marsh

(♪ = 108 - 126)

Cris - to Su - pre - mo, do céu vei - o_ao mun - do E trou - xe
E - ra_i - no - cen - te, mas foi con - de - na - do Ao sa - cri -
Já des - pon - ta - va o di - a ter - cei - ro, Quan - do o

4 *

gra - ça, vir - tu - de e paz; Deu vi - da_aos mor - tos, cu -
fí - cio da cruz e da dor; Não de - fen - deu - Se, man -
Mes - tre à vi - da vol - tou. A - pre - sen - tou - Se aos

7

rou os en - fer - mos, Ma - ni - fes - tan - do po - der e - fi - caz.
te - ve - Se_hu - mil - de; Cá - li - ce_a - mar - go pro - vou o Se - nhor.
Seus se - gui - do - res, Deu - lhes a par. e os a - ben - ço - ou.

11 Coro

Foi sem - pre_hu - mil - de e o - be - dien - te A - té a
3e. Foi e - le - va - do o Rei e - ter - no E as - sen -

14

mor - te, Je - sus, o Se - nhor, - Res - sus - ci - tou por jus -
tou - Se à des - tra de Deus; Com gran - de gló - ria se -

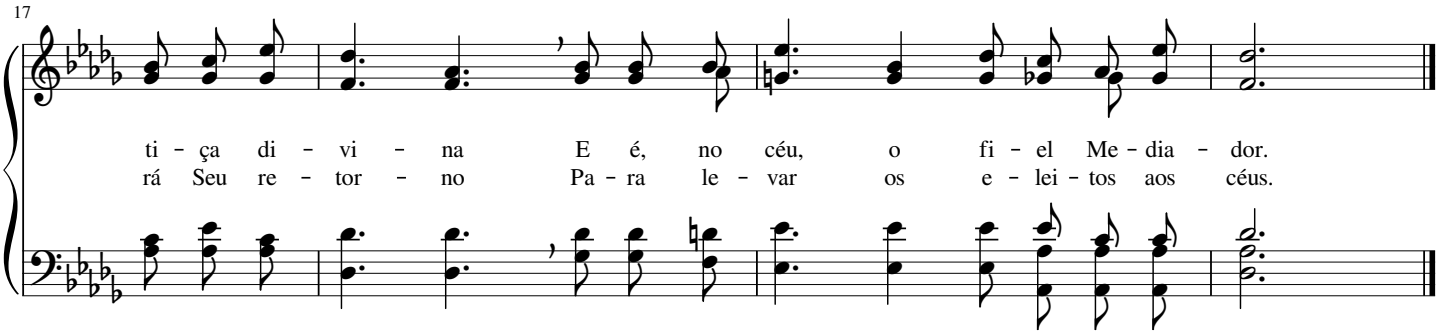

426

Lá no céu, o lar de amor

(Funeral)

Hart Pease Danks

(♩ = 44 - 60)

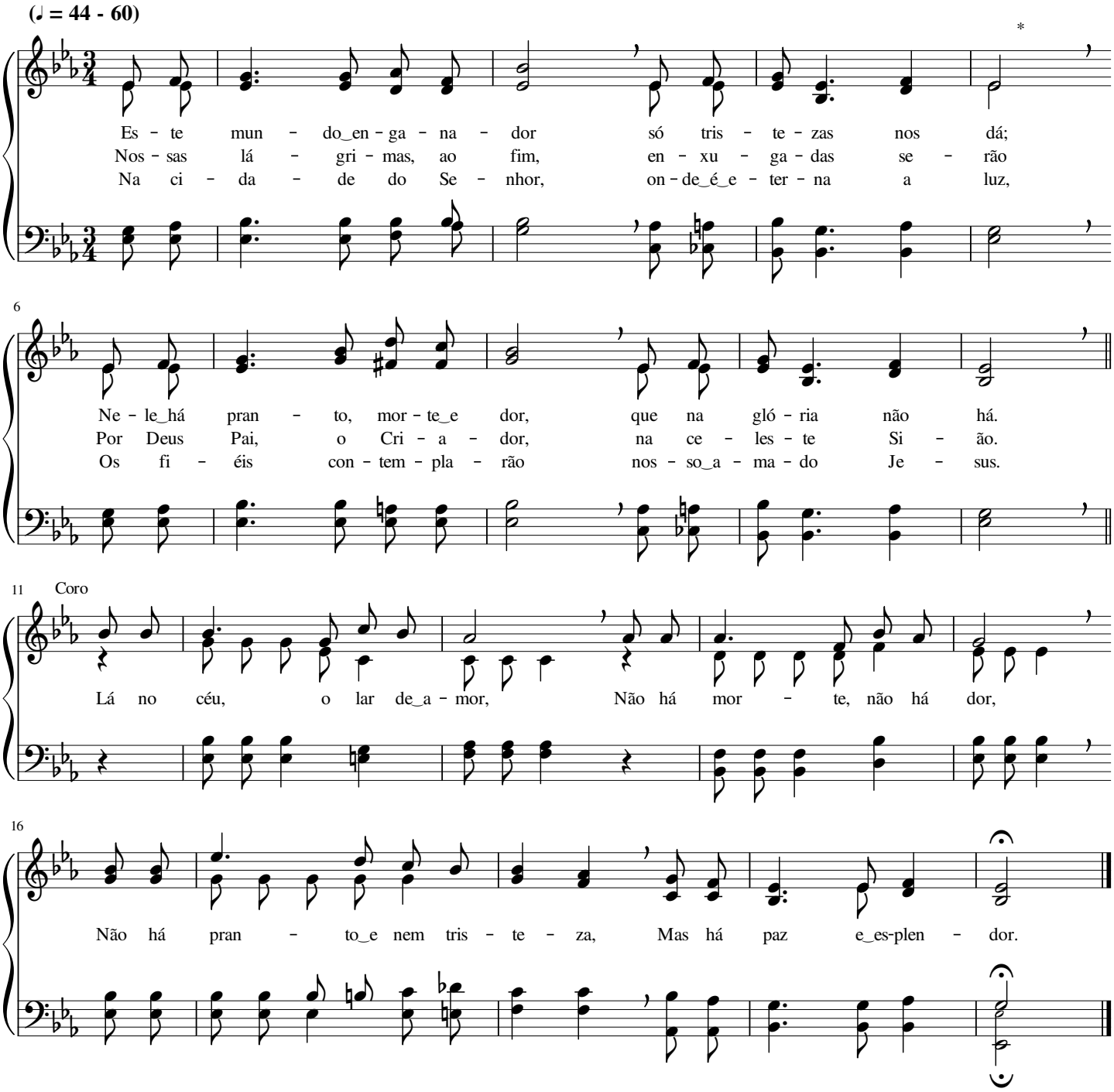

Os que no Senhor dormiram

(Funeral)

Robert Lowry

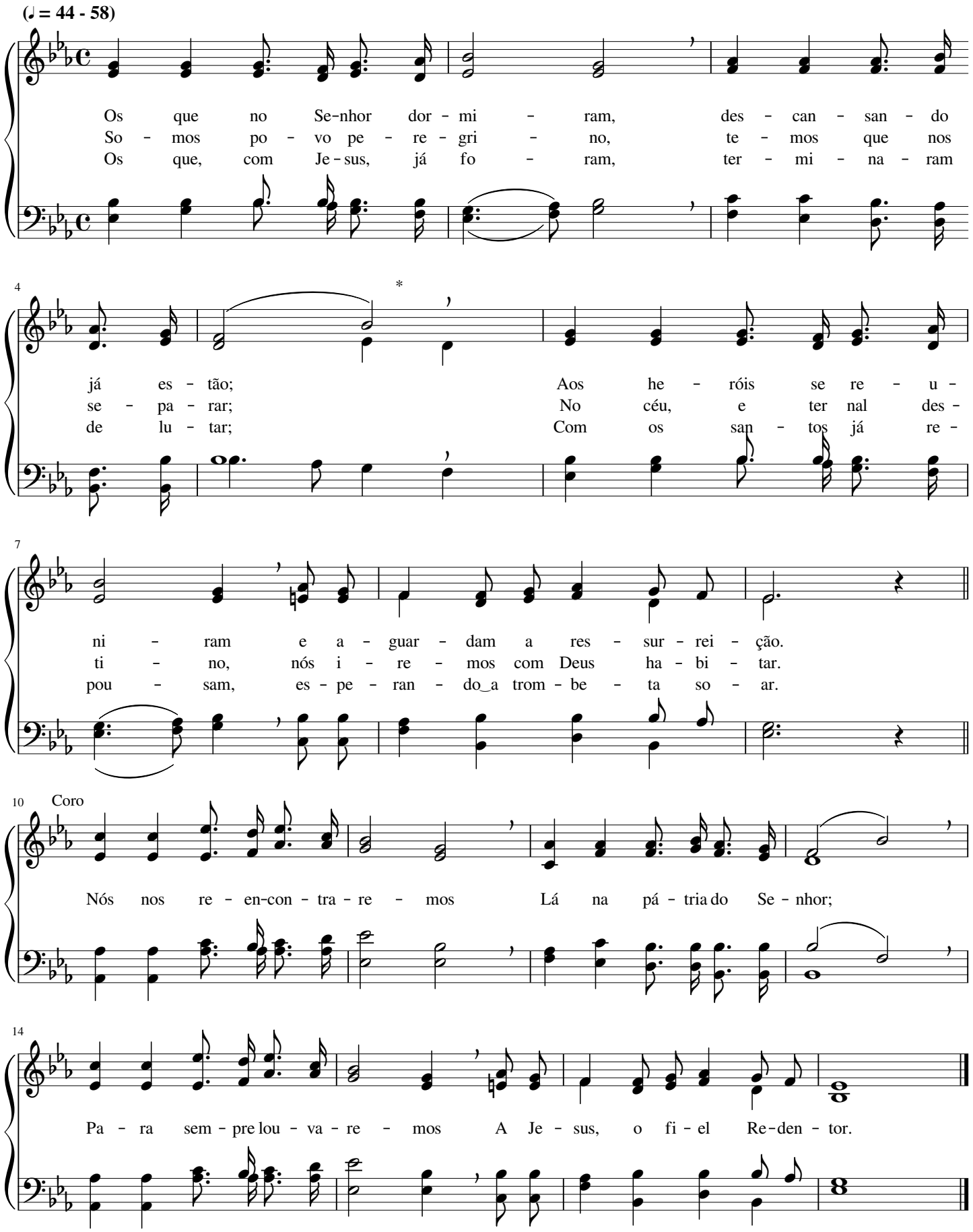

O dia de Cristo bem perto está

(Funeral)

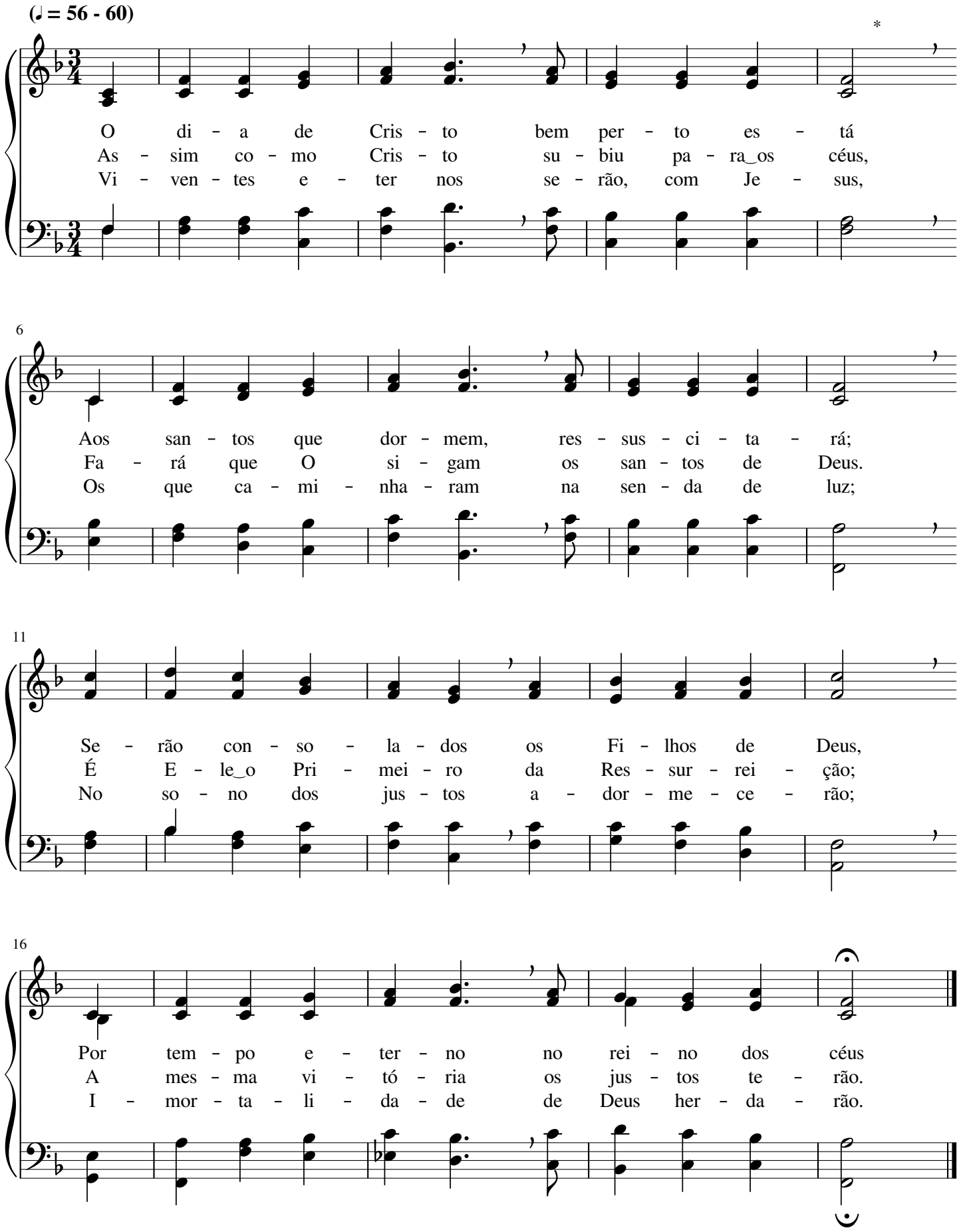

A trombeta soará

(Funeral)

Samuel Webbe

(𝅗𝅥 = 50 - 60)

*

A trom - be - ta so - a - rá e do so - no_a - cor - da - rá,
Ver - nos - e - mos lá nos céus, jun - to do vi - ven - te Deus;
Nem a mor - te, nem a dor nos se - pa - ram do a - mor

5

Pa - ra_o rei - no de_es - plen - dor, os que dor - mem no Se - nhor;
Lá não há se - pa - ra - ção, mas e - ter - na u - ni - ão.
Que em nós Deus der - ra - mou, por Je - sus, que nos a - mou.

9

E - les se le - van - ta - rão e, nos céus, en - con - tra - rão
Mor - te lá não en - tra - rá, pois ven - ci - da ja_es - ta - rá;
Nem pre - sen - te, nem por-vir, na - da po - de des - tru - ir

13

Nos - so_e - ter - no Sal - va - dor, Je - sus Cris - to,_o Re - den - tor.
Não há pran - to, não há dor nas mo - ra - das do Se - nhor.
A_es - pe - ran - ça de en - trar, com Je - sus, no_e - ter - no lar.

Preciosa é, aos olhos do Criador...

(Funeral)

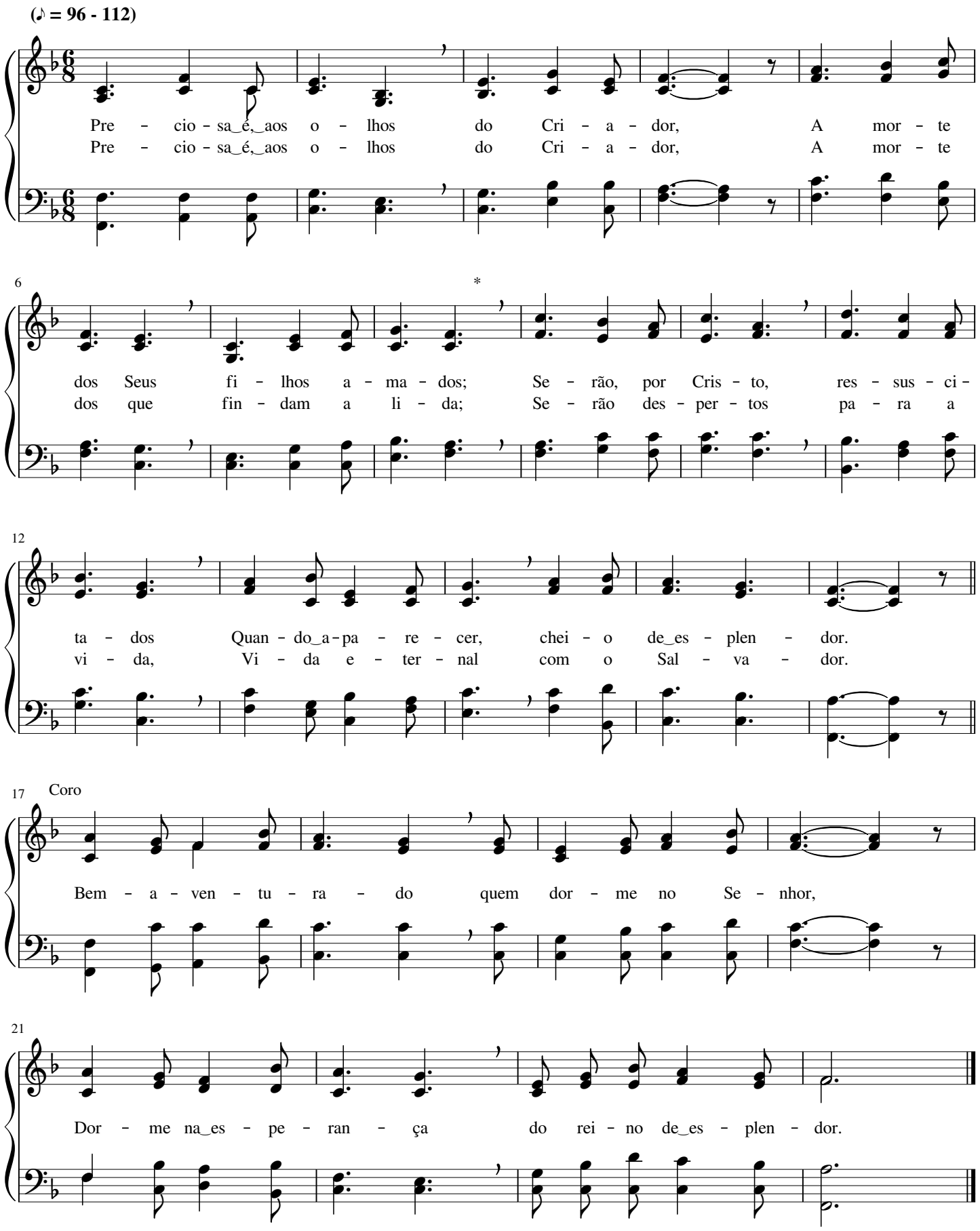

Hinos
para as Reuniões de
Jovens e Menores

Ó meninos, estamos reunidos

Lowell Mason

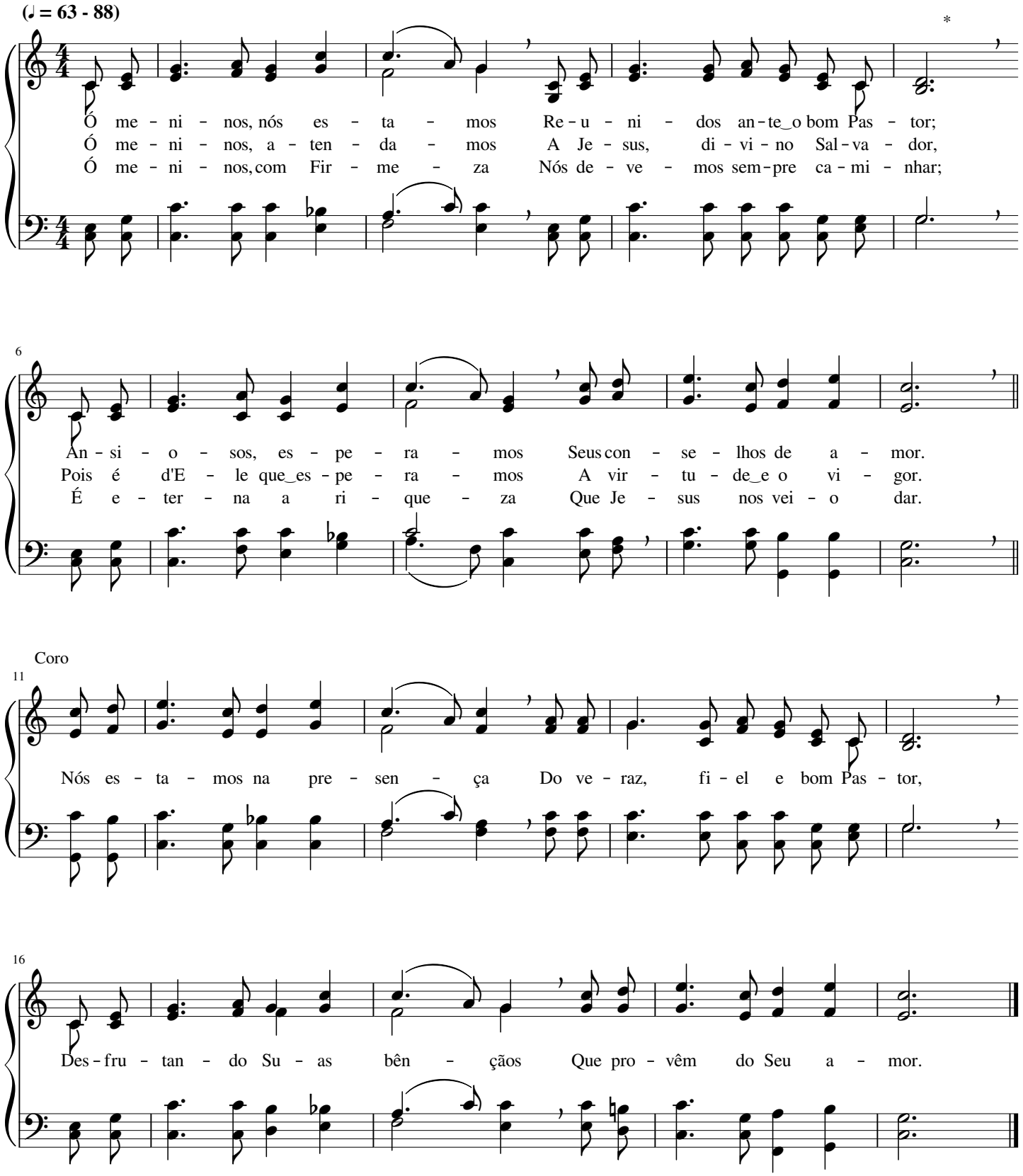

Vem, ó divino Mestre

Charles Hutchinson Gabriel

(♩ = 84 - 108)

Se - nhor Je - sus, bom Re - den - tor, en - vi - a Teu po - der;
Je - sus, Cor - dei - ro di - vi - nal, i - men - so_é Teu a - mor;
Nas nu - vens, ó Se - nhor Je - sus, que - re - mos Te_en - con - trar

6

Re - ves - te_os san - tos Teus, Se - nhor, de for - ça e sa - ber.
E nes - se_a mor ce - les - ti - al vi- - ve - mos, ó Se - nhor.
E, no glo - rio - so lar de luz, Con - ti - go ha - bi- - tar.

11 Coro

Vem, ó di-vi - no Mes - tre, Dá - nos sa-ber ce - tes - te;

16

Nós so - mos pe - que - ni - nos, mas Tu és nos - so Rei.

433 Na santa escola

Lowell Mason

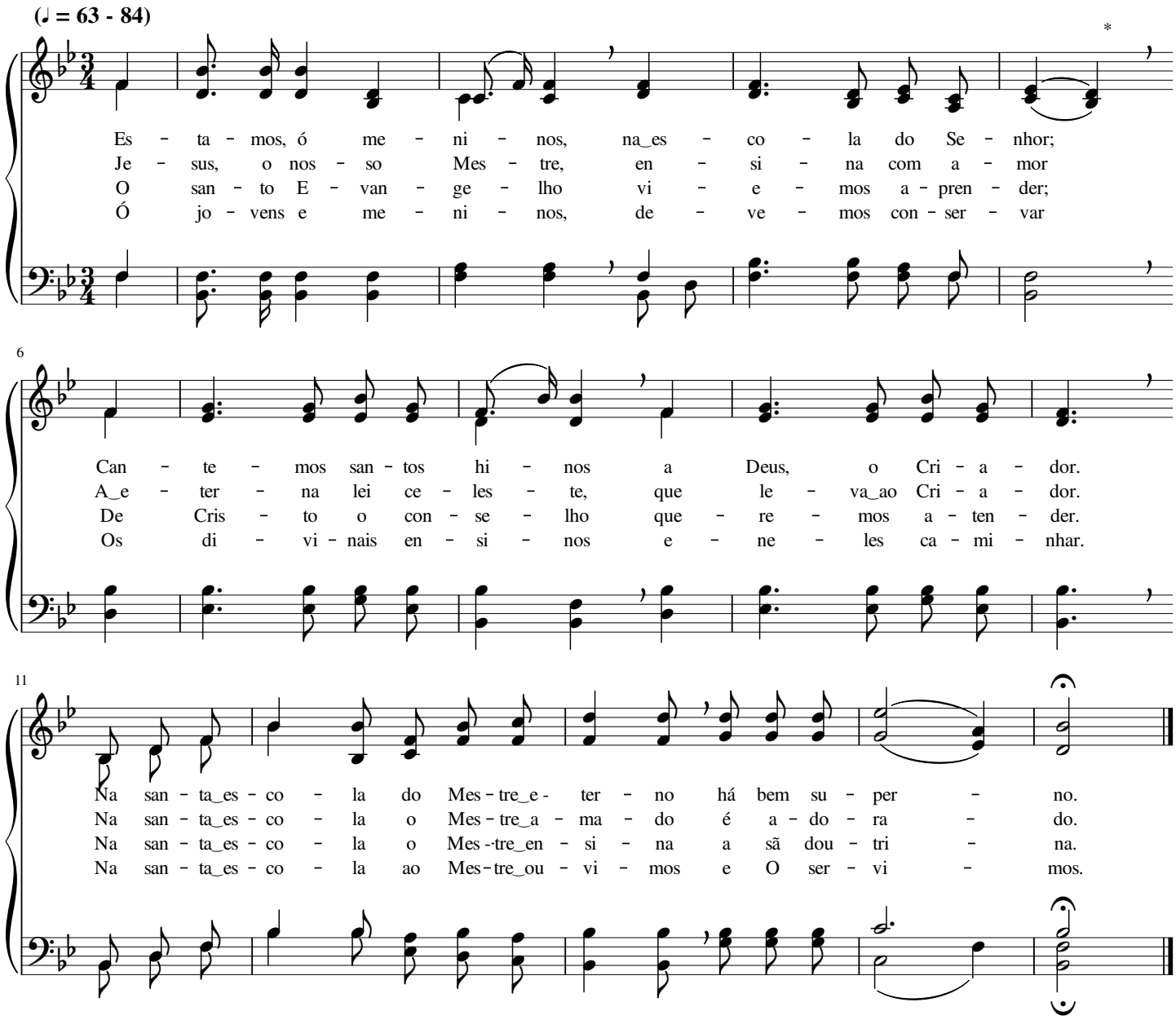

434 A minha alma sente paz no Senhor

George Willis Cooke

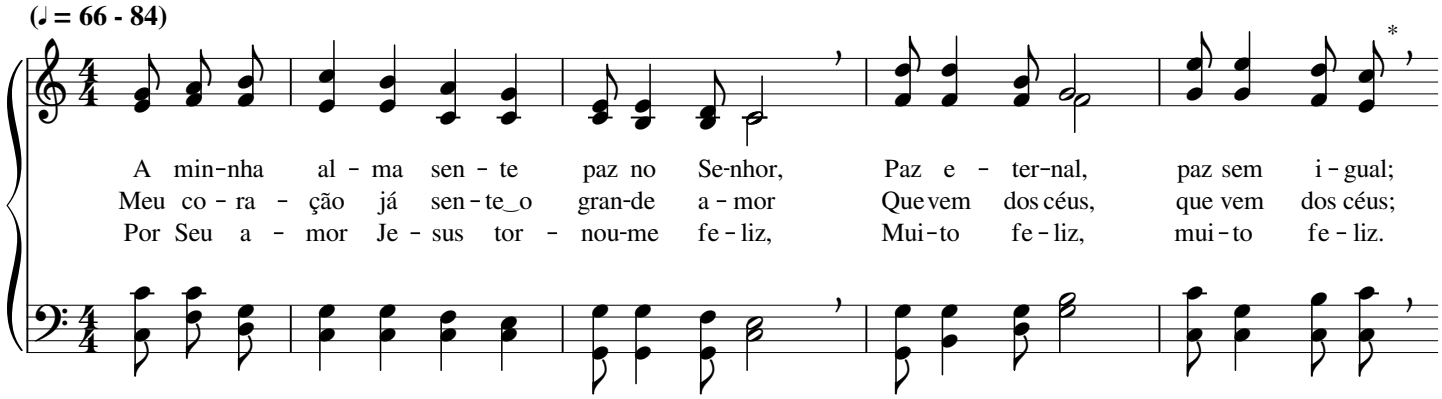

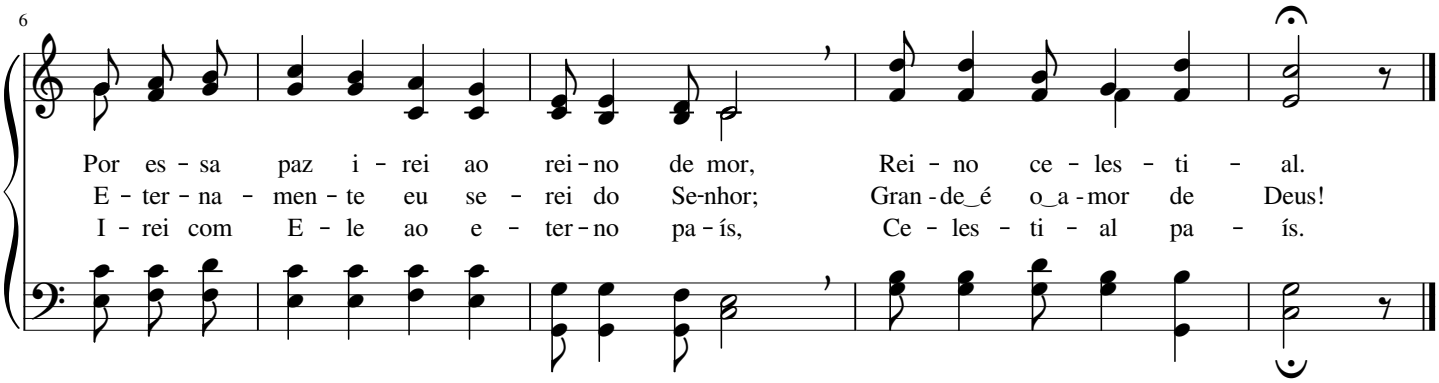

435 Ó Jesus, quanto és piedoso!

(𝅗𝅥 = 63 - 76)

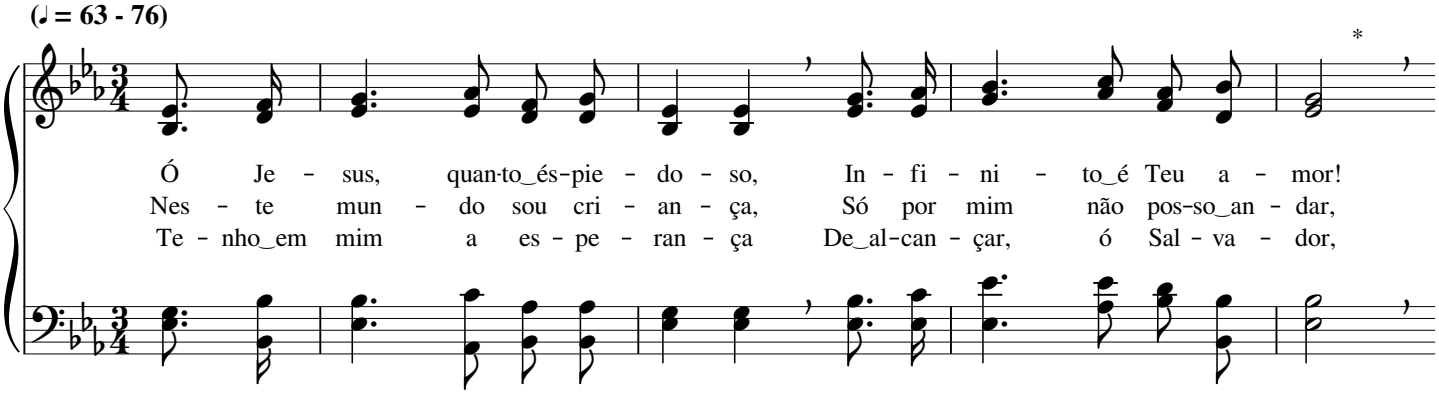

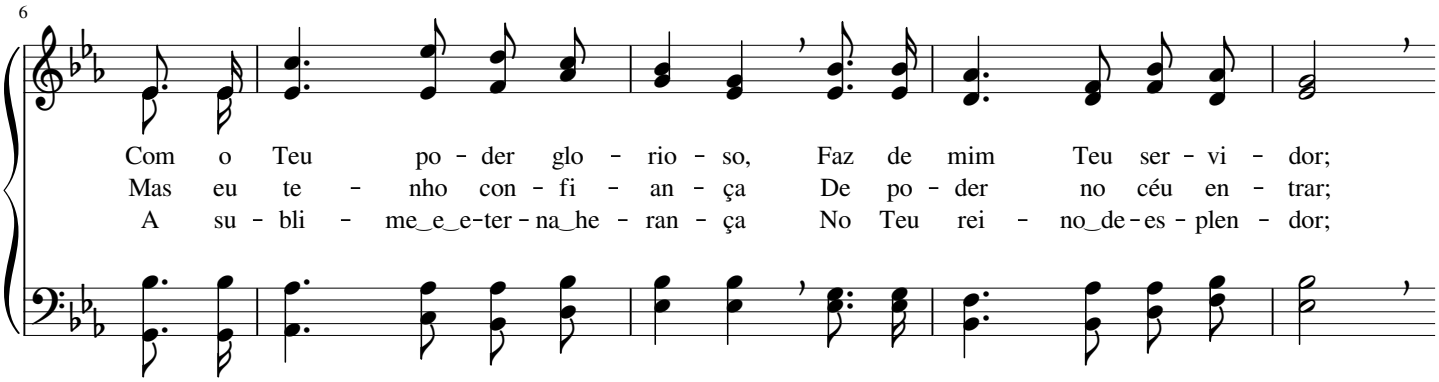

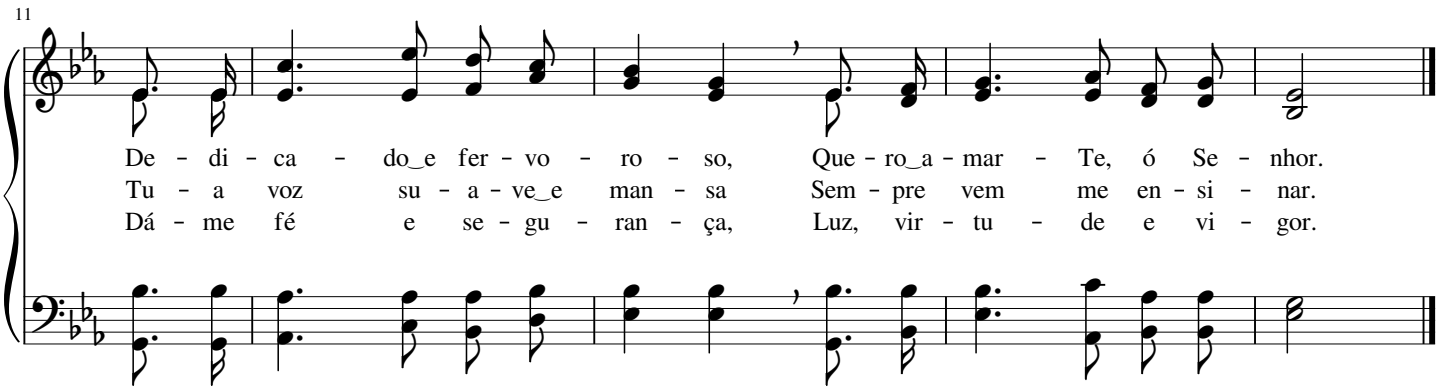

Alegria sinto em servir Jesus

Leila Naylor Morris

(♩ = 69 - 88)

A - le - gri - a sin - to em ser - vir Je - sus, A - le - gri - a
Re - go - zi - jo e re - al con - so - la - ção, Paz di - vi - na
Ó a - ma - dos, ca - mi - nhe - mos com Je - sus, N'E - le te - mos

5

que, no mun - do, não há_i - gual; Bem por is - so si - go
e ce - les - ti - al a - mor, Me pre - ser - vam des - te
vi - da_e - ter - na_e sal - va - ção; Se a - qui ma - ni - fes -

8

a e - ter - na luz Da Jus - ti - ça di - vi - nal.
mun - do de_i - lu - são E me u - nem ao Se - nhor.
tar - mos Su - a luz, Nós te - re - mos ga - lar - dão.

12 Coro

Pri - vi - lé - gio san - to, sem i - gual, é an - dar com

16

meu Se - nhor, Ca - mi - nhar em Seu a - mor,

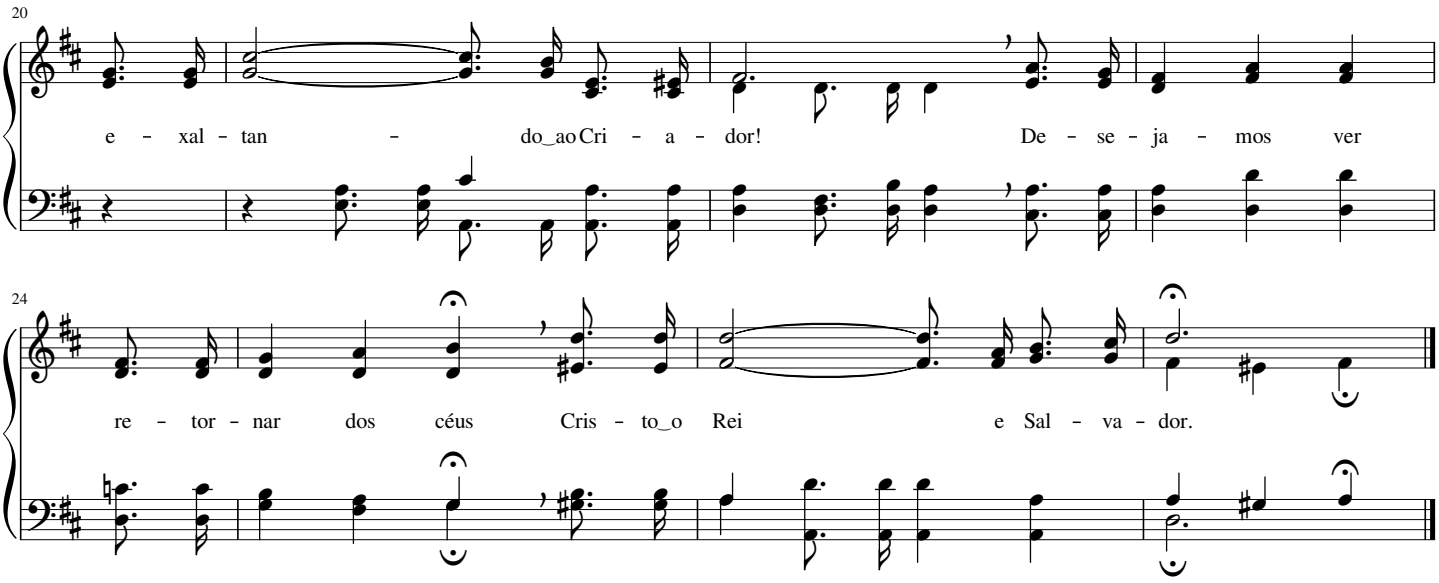

437 Os meninos viram Jesus passar

Edwin Othello Excell

(♩ = 60 - 80)

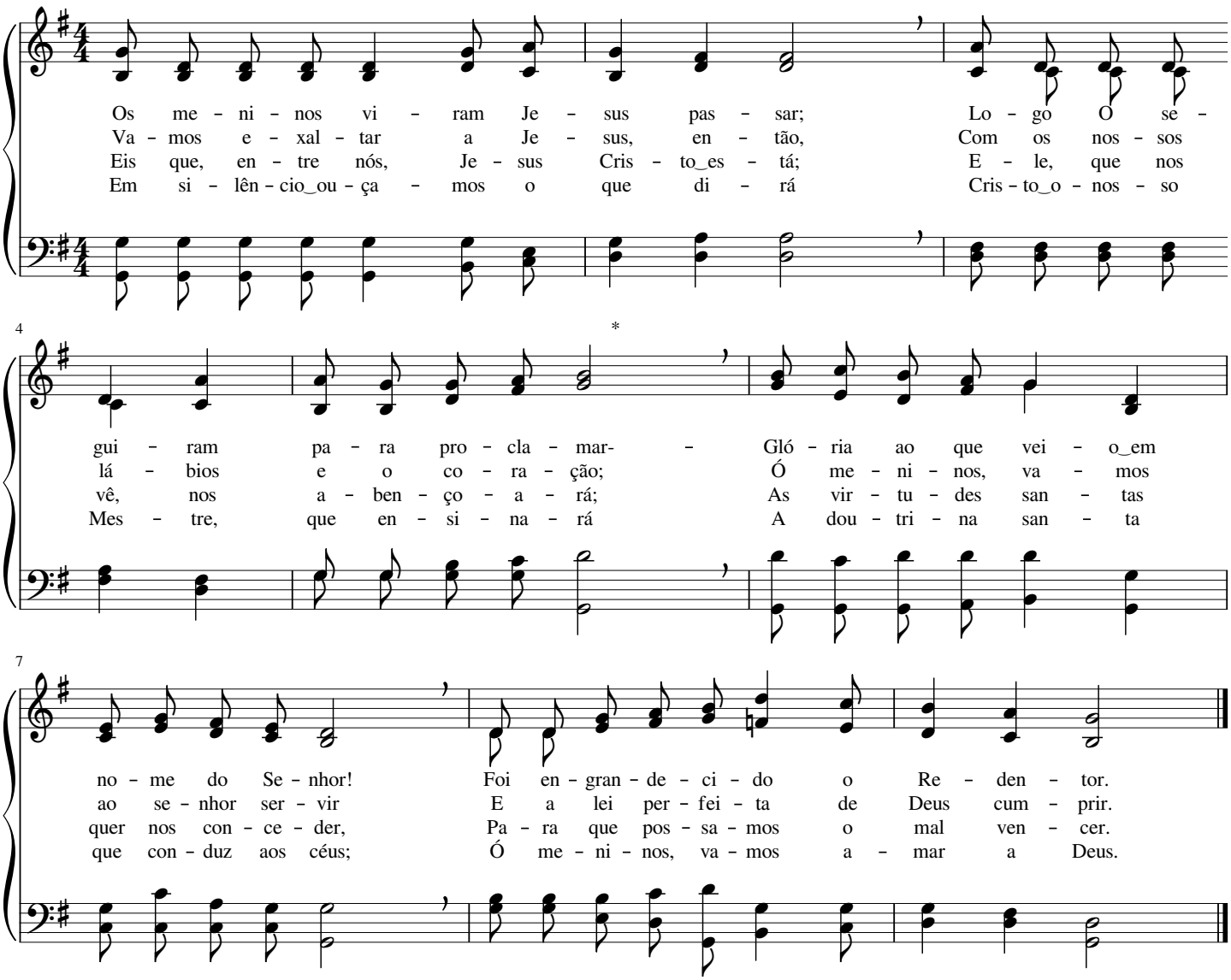

Oh! Que amor celeste!

John Hart Stockton

(♪ = 100 - 138)

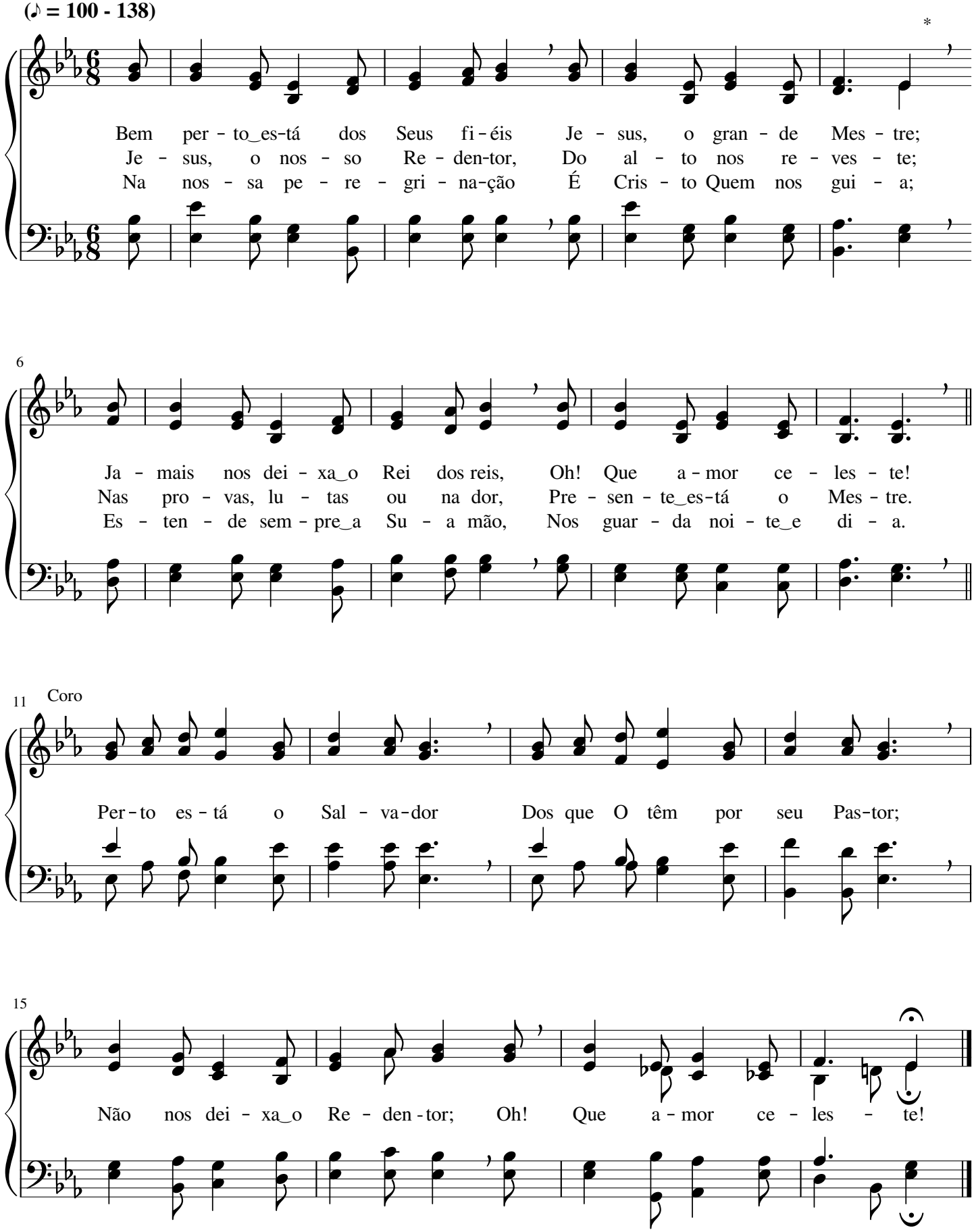

Somos jovens

James McGranahan

(♩ = 66 - 92)

So - mos jo - vens, mas de - ve - mos sem - pre_an-dar No te - mor
Cris - to é a Luz di - vi - na pa - ra nós, Ve - mos n'E -
Se se - guir - mos sem - pre fir - mes ao Se - nhor, Com sin - ce -

5

do Cri - a - dor; O Mo - de - lo san - to va - mos i - mi - tar;
le_a per - fei - ção; Ou - vi re - mos, sem - pre_a - ten - tos, Su - a voz,
ro co - ra - ção, E - le nos da - rá, no rei - no de_es - plen - dor,

9

Coro

Je - sus Cris - to,_o Sal - va - dor. ,
Que con - so - la_o co - ra - ção. Em a - mor, com vi
O glo - rio - so ga - lar - dão.

14

gor, Nós, jo - vens, va - mos ca - mi - nhar! Mos - tran - do_a

18

luz do Sal - va - dor E hon - ran - do_ao Cri - a - dor.

Lembra-te do teu Criador!

Isaac Hickman Meredith

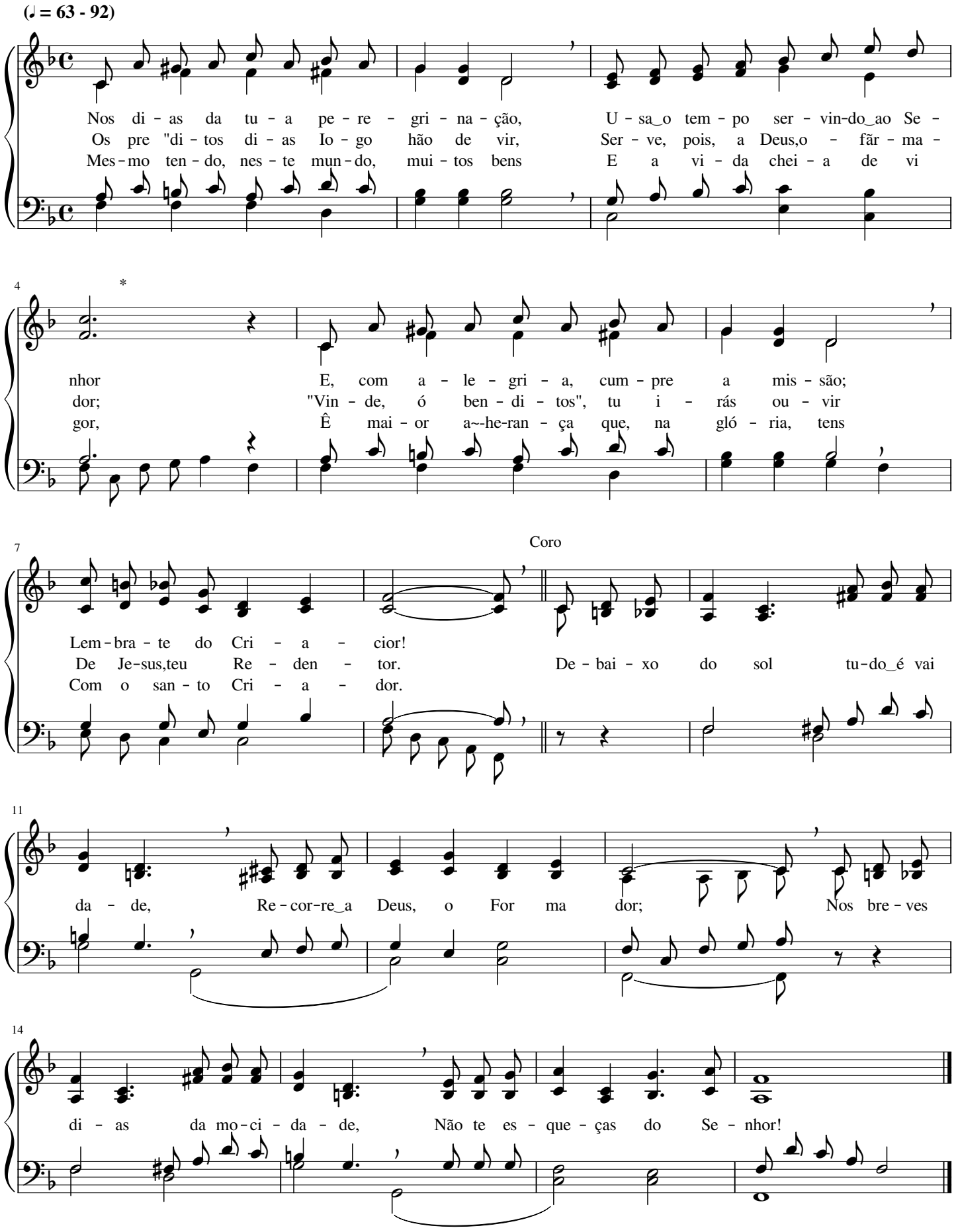

Eu sou um cordeirinho

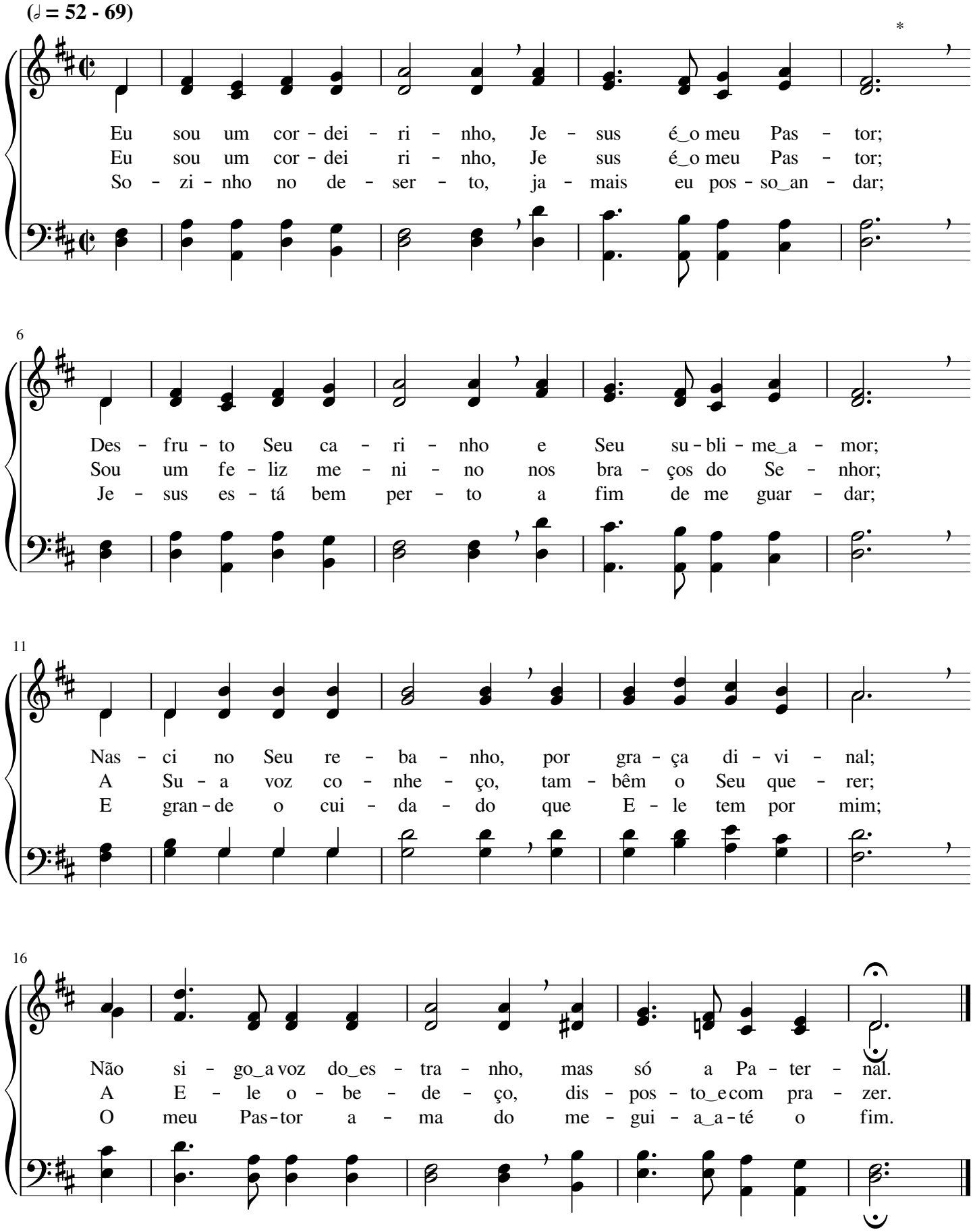

Bênçãos, bênçãos Deus derramará

George Frederick Root

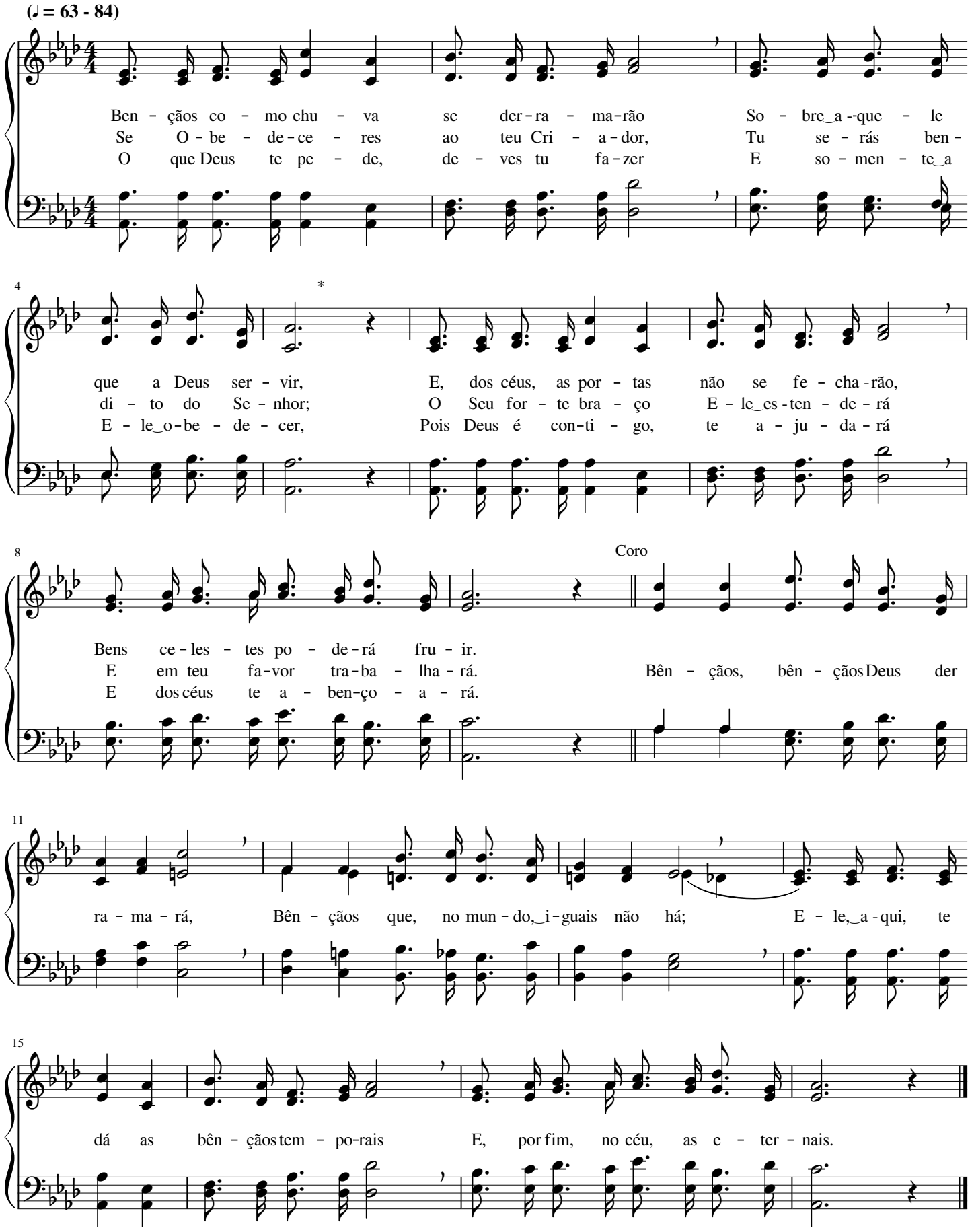

Ó meninos, Deus vos convida

John Zundel

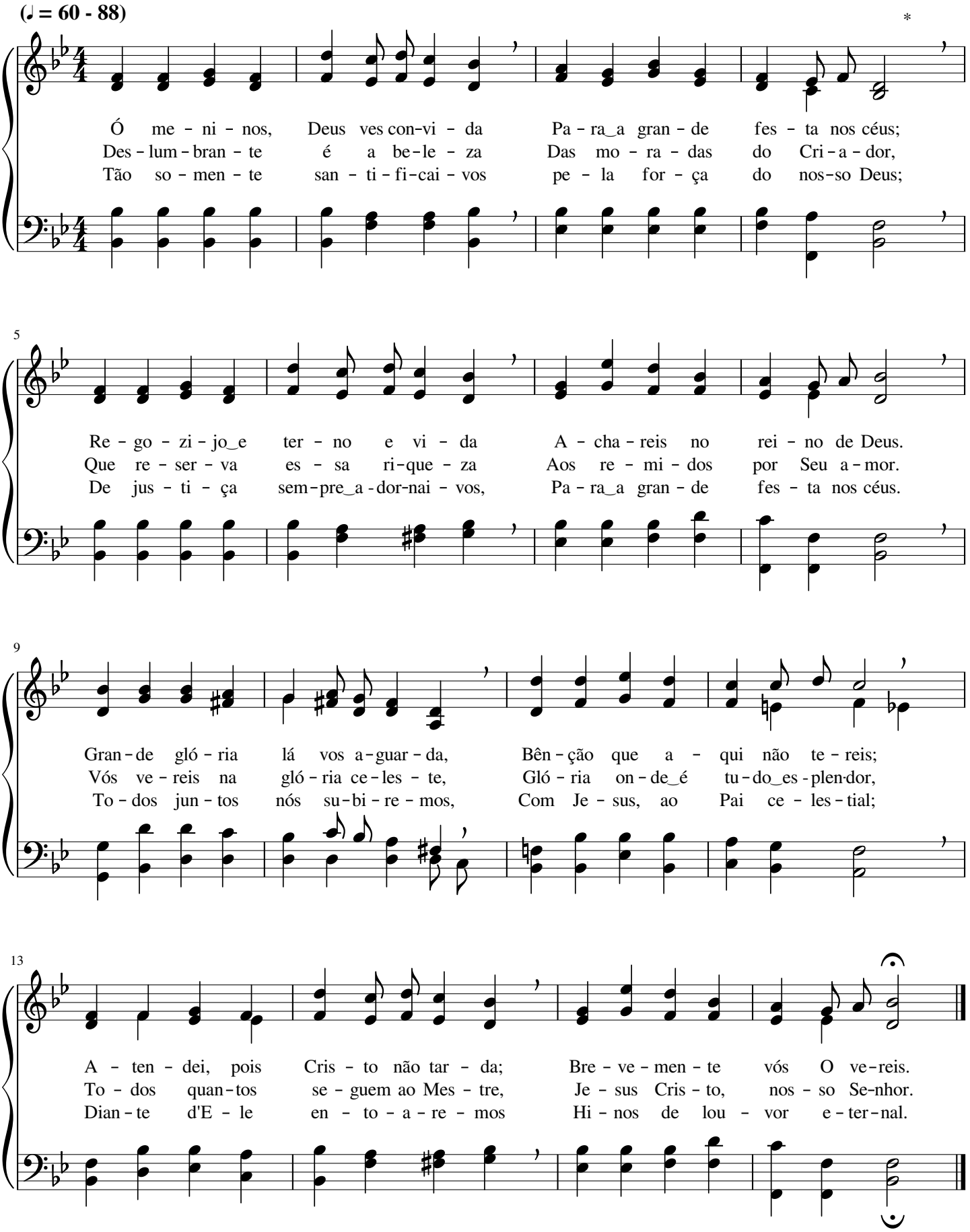

Ó meninos, exaltemos

(♩ = 63 - 80)

*

Ó me - ni - nos, e - xal - te - mos a Je - sus, o Sai - va - dor;
Nes - ta ter - ra pro - cla - me - mos que Je - sus é_o Sal - va - dor;

6

Sem - pre_a - le - gres, se - gui - re - mos ao a - ma - do_e bom Pas - tor,
Com fer - vor, ma - ni - fes - te - mos Seu su - bli - me_e gran - de_a - mor;

11

Pois na bo - ca das cri - an - ças é per - fei - to o lou - vor
Quan - do jun - tos es - ti - ver - mos na ci - da - de de_es - plen - dor,

16

A Je - sus, nos - sa_Es - pe - ran - ça, e a Deus, o Cri - a - dor.
To - dos nós con - tem - pla - re - mos nos - so_a - ma - do Re - den - tor.

Ajuntemos um tesouro eterno

Henry Tucker

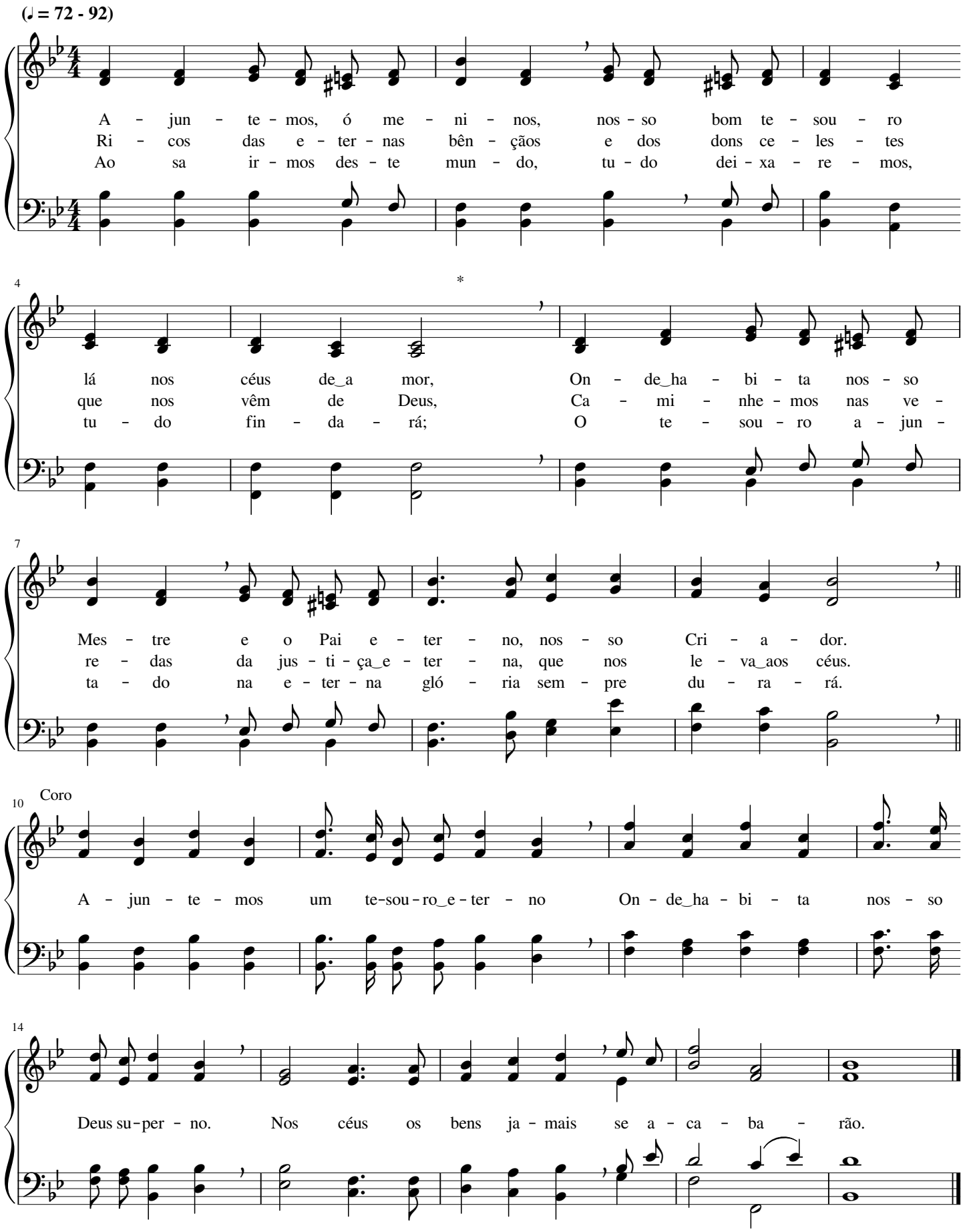

Vós, ó jovens do Senhor

Charles Hutchinson Gabriel

(♩ = 66 - 84)

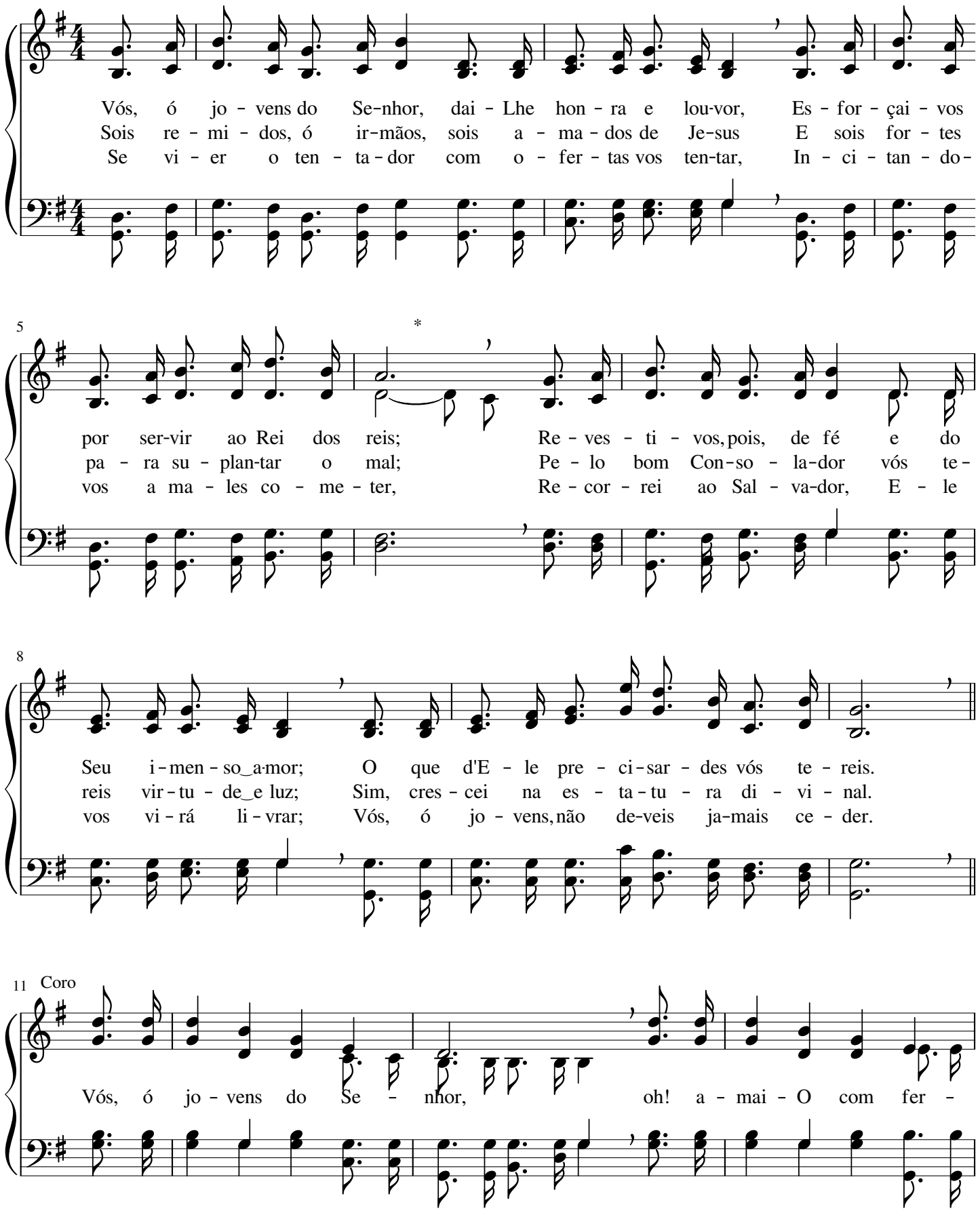

15

vor, O que E - le vos man - dar, pro - cu - rai e - xe - cu - tar;

18

Mo - ra - reis com Deus em Seu lar; Di - li - gen - tes se - de vós,

23

E - le não vos dei - xa sós, Mas con - vos - co es - ta - rá

27

e as for - ças vos da - rá, Pois a gra - ça - n'E - le_es - tá.

Brilha mais e mais

William James Kirckpatrick

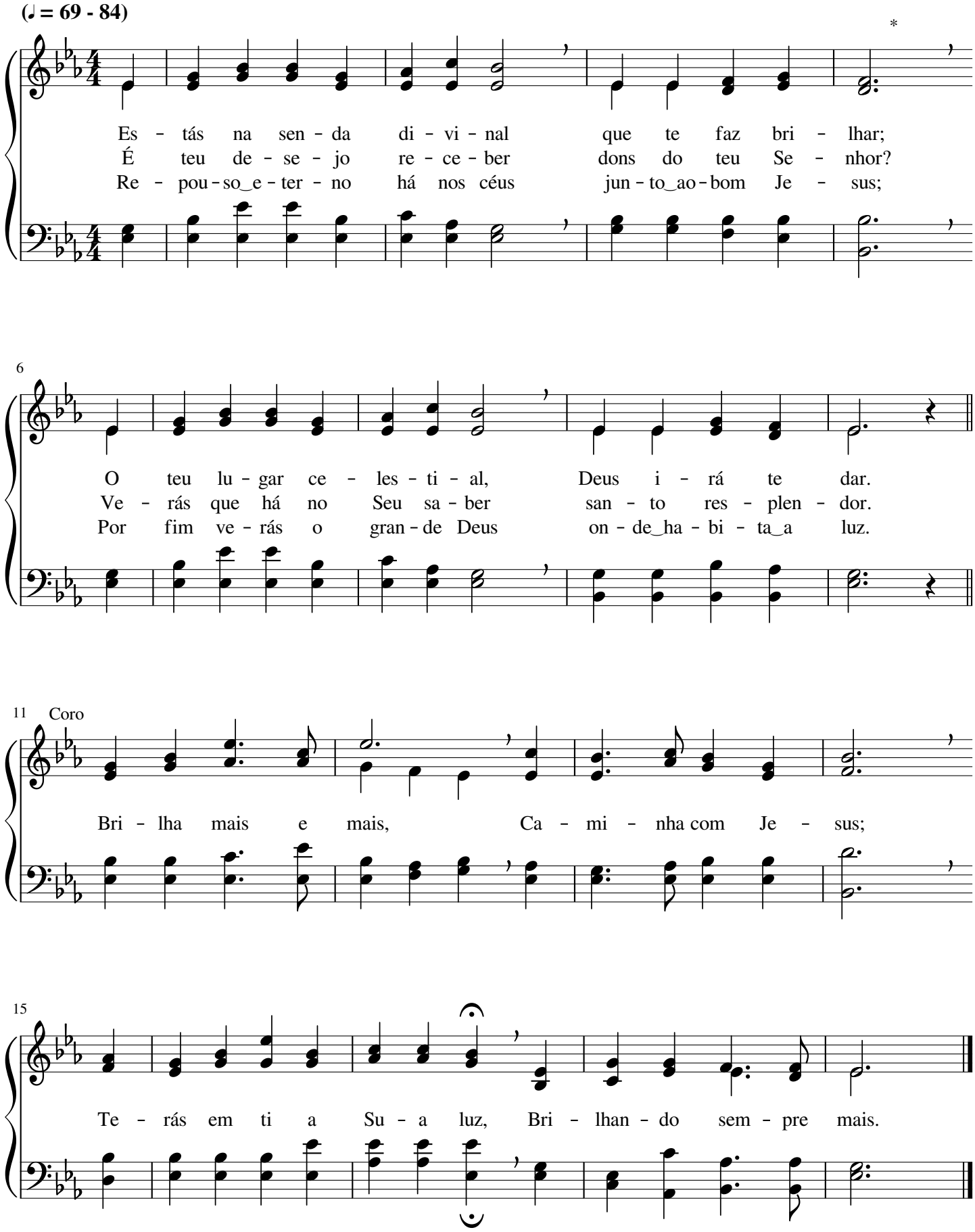

Sou criança, Senhor

George Bennard

(♪ = 92 - 126)

Sou cri - an - ça, Se - nhor, mas de - se - jo se - guir Os Teus pas - sos na
Sou cri - an - ça, Se - nhor, mas fi - el que - ro ser À Pa - la - vra que
Sou cri - an - ça, Se - nhor, mas ze - lo - so do bem, Tu - as ben - çãos es -

5

sen - da de luz; Teus con - se - lhos de_a - mor eu al - me - jo ou -
li - vra do mal; Com a - mor e fer - vor eu de - se - jo cres -
tão so - bre mim; Ca - mi - nhan - do_em - a - mor, em jus - ti - ça tam -

9

Coro

vir Aos Teus pés, ó a - má - vel Je - sus.
cer Nas vir - tu - des da vi - da_e - ter - nal. Sou cri - an - ça, mas
bém, Eu se - rei co - ro - a - do ao fim.

14

cren - te_em - Je - sus, Meu a - ma - do_e - di - vi - no Pas - tor, Que em

18

mim faz bri - lhar Su - a luz, Con - du - zin - do - me_ao rei - no de_a - mor.

O meu nome no céu escreveste, Senhor

Frank Marion Davis

(♩ = 66 - 92)

As ri - que - zas ce - les - tes eu al - me - jo, Se - nhor, Os te -
Que ven - tu - ra su - bli - me! Que te - sou - ro sem par! Pois ve -
Tu me pre - des - ti - nas - te pa ra ser fi - lho Teu, Pa - ra

6

sou - ros da ter - ra têm pe - que - no va - lor. Com fer -
rei Teu sem - blan - te, ou - vi - rei Teu fa - lar; O meu
ser Teu her - dei - ro, com os san - tos, no céu; Co - mo

10

vor eu Te ro - go, ó e - ter - no Deus meu, Que con - ser - ves es -
no - me não ris - ques, eu im - plo - ro, Se - nhor; En - tre_os Teus es - co -
pos - so pa - gar - Te es - sa gran - de mer - cê? Pois em mim co - lo -

15

Coro

cri - to o meu no - me no céu.
lhi - dos que - ro_es - tar, Cri - a - dor. O meu no - me no céu es - cre -
cas - te a_es - pe - ran - ça e_a fé.

21

ves - te, Se - nhor, No Teu li - vro da vi - da, por Teu gran - de a - mor.

Vamos, queridos, escolher a boa parte

William Augustine Ogden

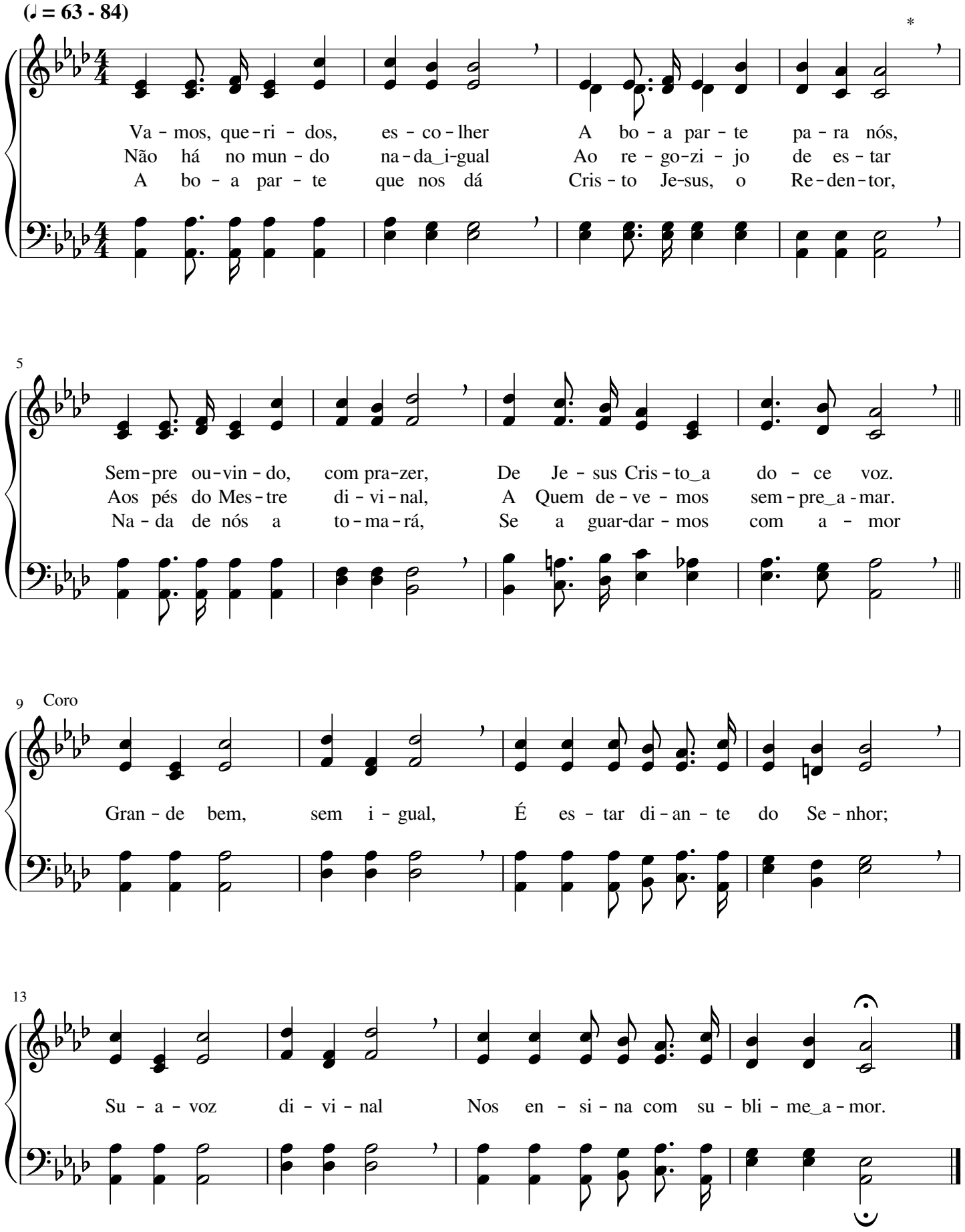

Jamais esquecerei Tua mercê

Walter Stillman Martin

(♪ = 104 - 132)

Não po - de - rei ja - mais es - que-cer Tu a mer-cê, Se - nhor;
Oh! Que te - sou - ro de es - plen-dor Tu me da-rás nos céus;
Se eu an - dar sem-pre_em Teu te-mor, Ao fim eu en - tra - rei

5

Des-te_aos pe - que - nos de co - nhe - cer Tu - a gran-de - za a - mor.
Não há he - ran - ça de_i - gual va - lor Pa - ra Teus fi - lhos, ó Deus.
No rei - no_e-ter - no de es - plen - dor, On-de_o re - pou-so te - rei.

9 Coro

Ja - mais es - que - ce - rei Tu - a mer - cê, ó Cri - a - dor;

13

Por Cris - to al - can - ça - rei Gran-de te - sou - ro de_a - mor.

Jesus, ó Divinal Pastor

Phoebhe Palmer Knapp

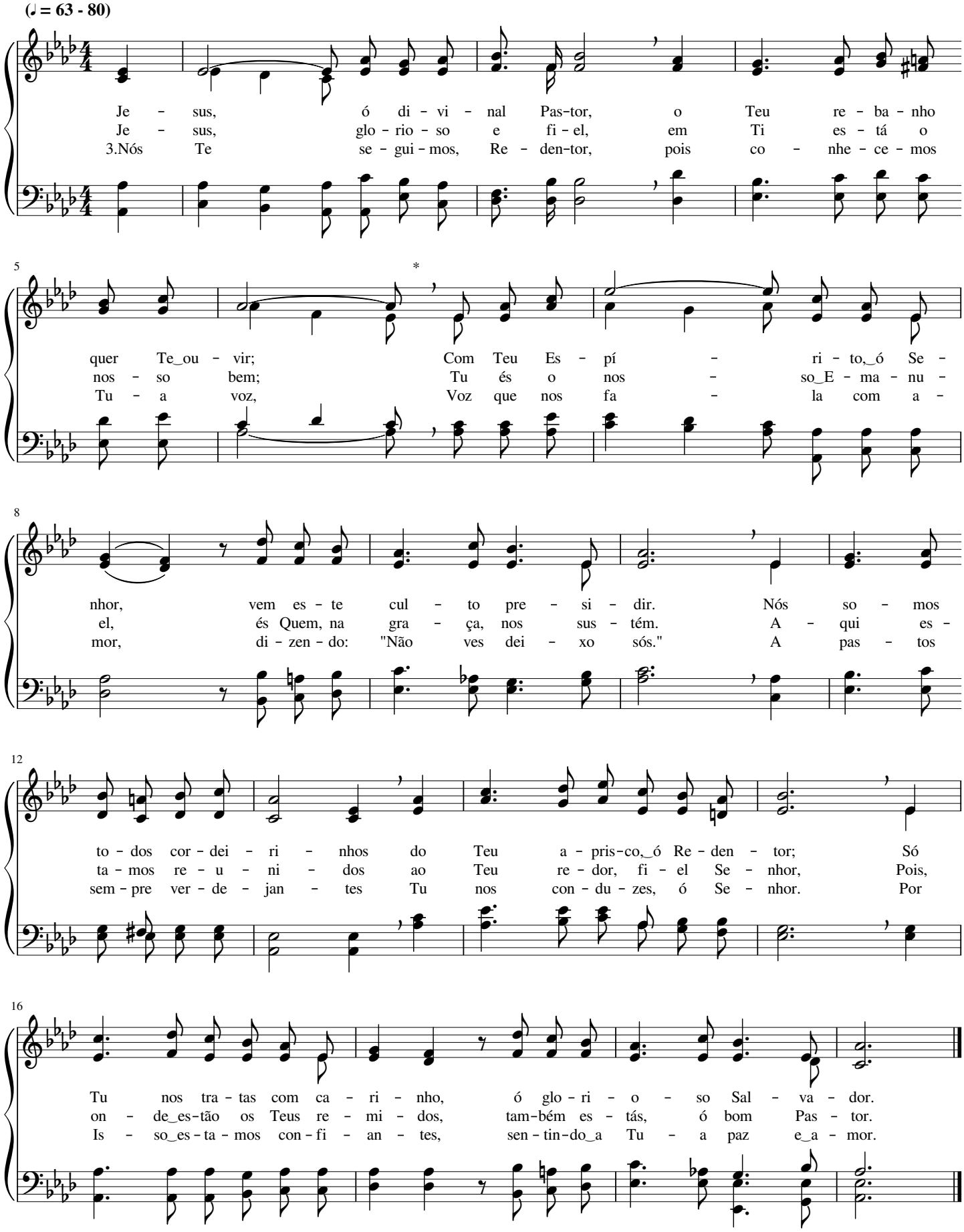

Consagrados sejamos a Deus

Elisha Albright Hoffman

(𝅗𝅥 = 88 - 116)

Se qui - ser - mos, ir - mãos, do Se - nhor re - ce - ber As vir - tu - des da
Se qui - ser - mos, ir - mãos, ser ben - di - tos de Deus, A - do - re - mo-Lo
Se hon - rar - mos a Deus, E - le nos hon-ra - rá Nes-ta ter - ra e na

5

vi - da e - ter - nal, * Se - a nos - sa a-fei - ção e o nos - so pra - zer
com de - vo - ção; Seus pre - cei - tos de a-mor E-le en - vi - a dos céus;
pá - tria e - ter - nal; Um dia - de - ma, nos céus, E - le con - ce - de - rá,

9

Em Je sus e na lei ce-les - tial.
Se - ja E - le a nos - sa Por - ção.
Ao en - trar - mos no lar di - vi - nal.

Coro

Con-sa - gra - dos se - ja - mos a

14

Deus, Cri - a - dor, E E - le, de nós, Se a - gra - da - rá; A-bri - rá Su-a

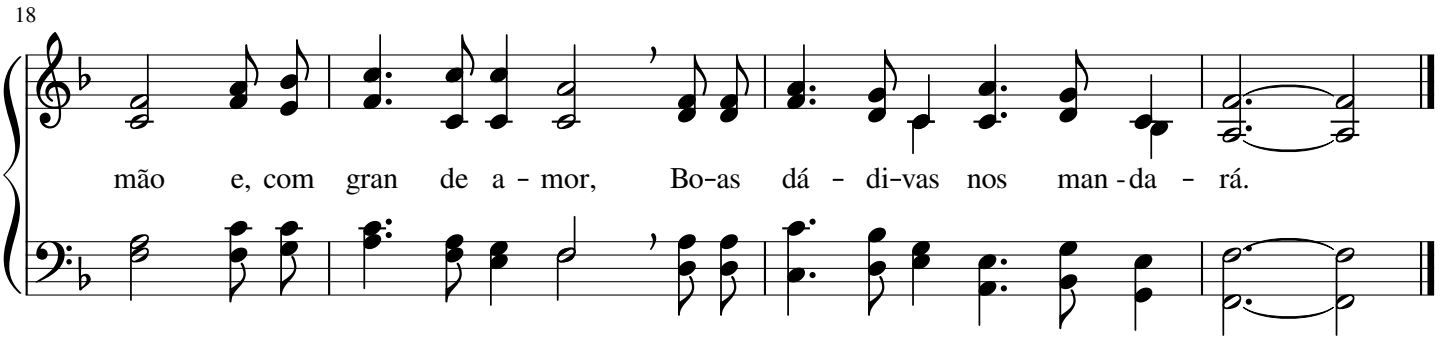

454 Cidadão dos céus

Lowell Mason

(♪ = 104 - 126)

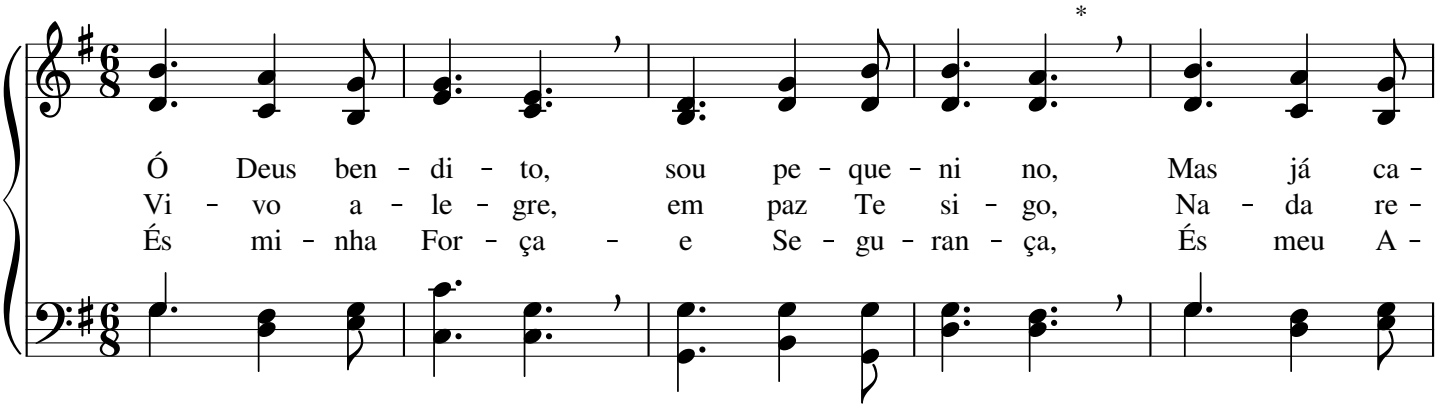

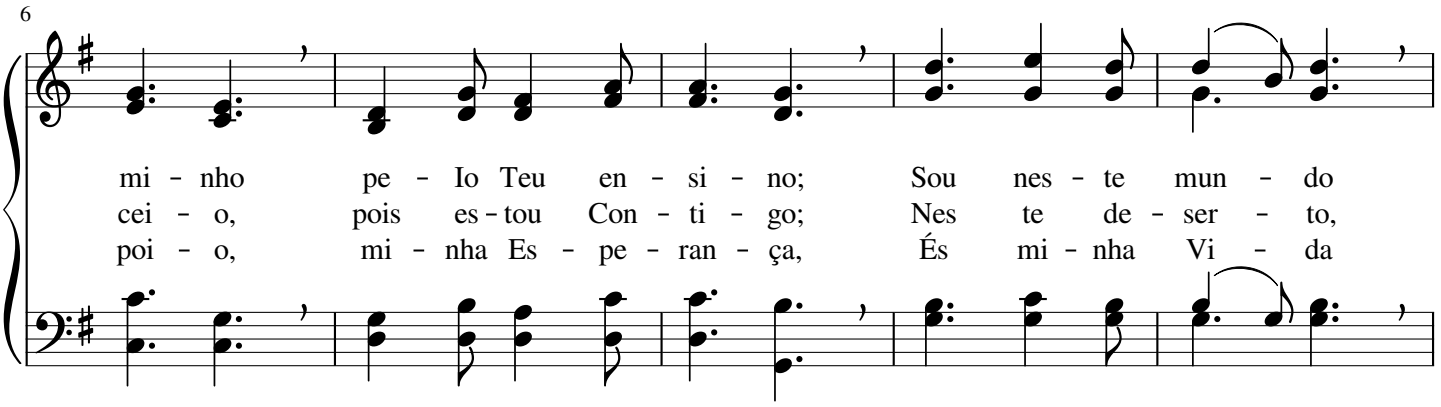

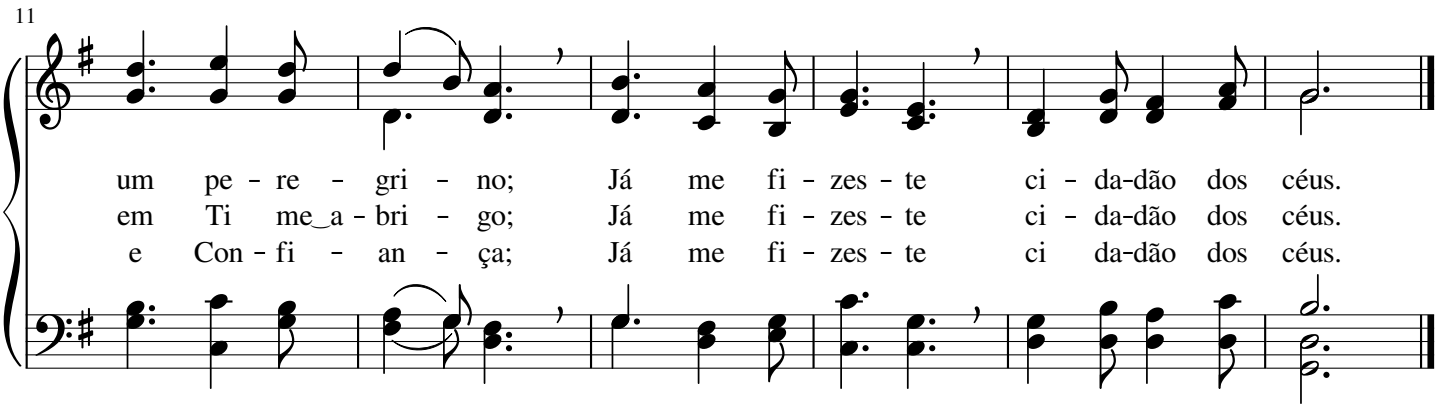

Quão ditoso é caminhar com Jesus!

William James Kirkpatrick

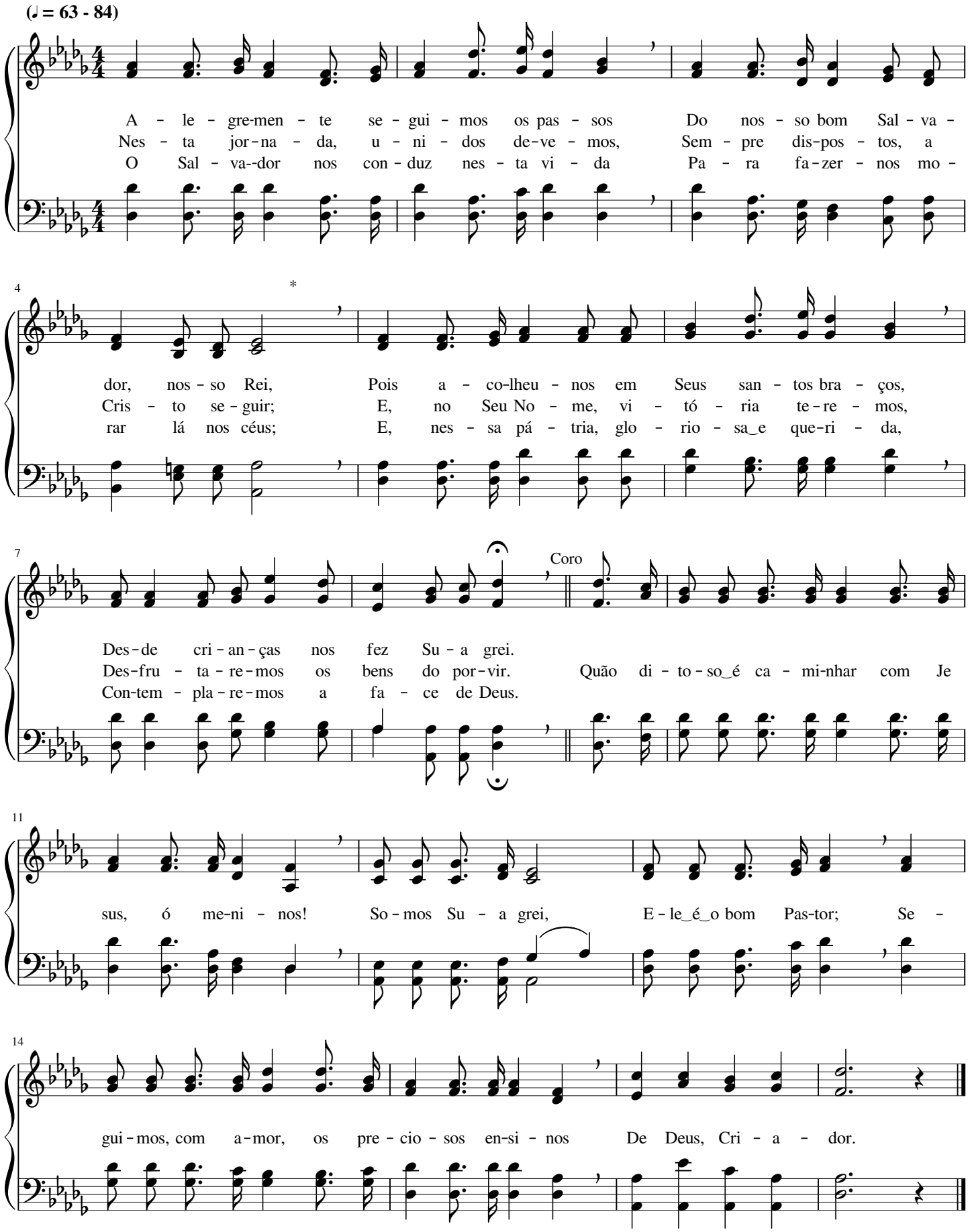

Somos joias preciosas

George Frederick Root

(♩ = 60 - 80)

Ao vol - tar, com gran-de gló - ria, Je-sus Cris - to_o Re-den - tor,
Des-tas joi - as pre-ci - o - sas Cris-to sem - pre cui-da - rá;
Re - ves - ti - dos de pu - re - za, ca-mi - nhan - do em a - mor,

6

Le - va - rá as Su-as joi - as pa-ra_o rei - no de_es-plen - dor.
Sem-pre be - las e bri - lhan - tes E - le as con - ser - va - rá.
A - guar - de - mos bem a - ten - tos o re - tor - no do Se - nhor.

11 Coro

So - mos joi - as pre-ci - o - sas Do te - sou - ro do Se - nhor;

16

So - mos be - las, mui for - mo - sas, So-mos joi - as de va - lor.

Comigo está Jesus

Charles Austin Miles

(♪ = 104 - 144)

Co - mi - go_es - tá Je - sus, meu bom Mes - tre_e Sal - va -
2.Quem me se - pa - ra - rá do su - bli - me_a - mor de
Das sen - das ce - les - tisis eu não me a - fas - ta -

5 *

dor, Me gui - a com a luz, pe - lo Seu i - men - so_a - mor;
Deus? Quem me con - de - na - rá? Pois Je - sus de - fen - de_os Seus.
rei, Pois a - mo sem - pre mais a dou - tri - na do meu Rei;

10

Mis - té - rios ce - les - tiais Je - sus re - ve - la - rá;
U - ni - do ao Se - nhor por ce - les - tial a - mor,
Je - sus me gui - a - rá e for - ças me da - rá.

15 1.2. 3.

No Seu bom ca - mi - nho an - dar me fa - rá.
Ca mi - nho a - van - te com fé e va - lor.
O Mes - tre a - ma - do co - mi - go es - tá.

21 Final

Es - tou com Je - sus, meu Se - nhor: vou ven - cer! Je - sus a - ma_os Seus e_as

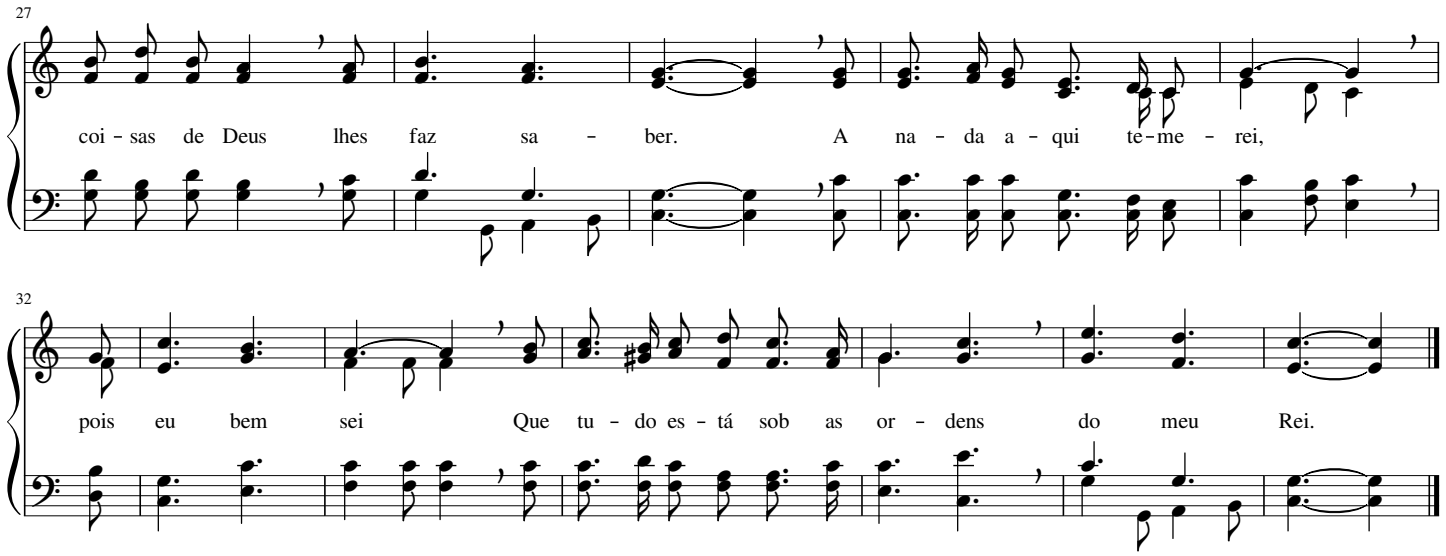

458 Cristo me ama

William Batchelder Bradbury

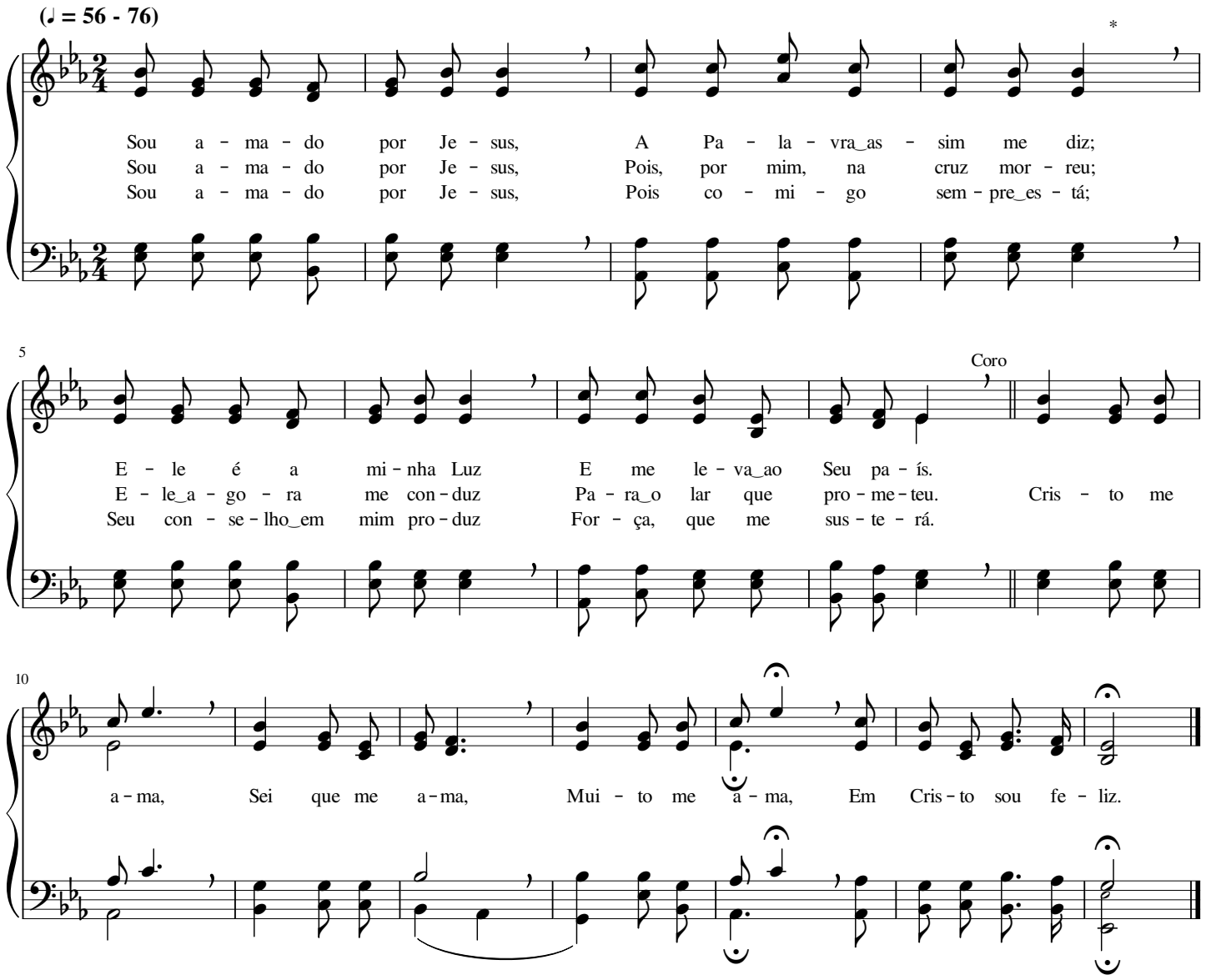

Vamos nos preparar!

Leila Naylor Morris

(♪ = 112 - 144)

Cris - to Je - sus bre - ve vol - ta - rá, va - mos nos pre - pa - rar!
Não ce - de - re - mos à ten - ta - ção; va - mos, com fé, lu - tar;

4

E - le à gló - ria nos le - va - rá, pa - ra nos co - ro - ar!
Re - jei - ta - re - mos a i - lu - são, pa - ra não va - ci - lar.

7

Re - ce - be - rá os re mi - dos Seus Pa ra_ha - bi - ta - rem no céu dos céus,
Quan - do vol - tar Cris-to,_o Sal - va - dor, Vi - to - ri - o - so, com es - plen - dor,

10

1. 2.

Jun - to aos an - jos e a Deus. Va - mos nos pre - pa - rar!
En - con - tra - rá em nós va - lor. Va - mos nos pre - pa - rar!

14

Final

Gló - ria! Gló - ria a Cris-to,_o Rei dos reis! Gló - ria!

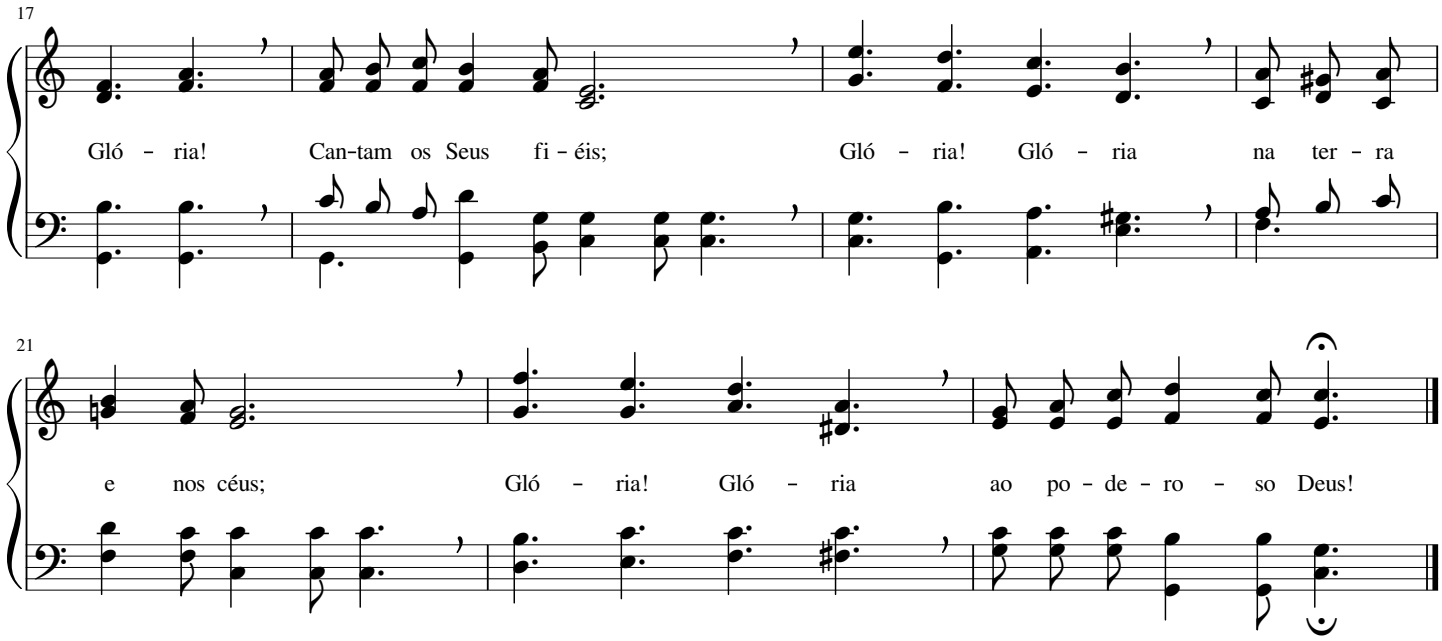

460 Vamos todos juntos cantar

Harry Dudley Clarke

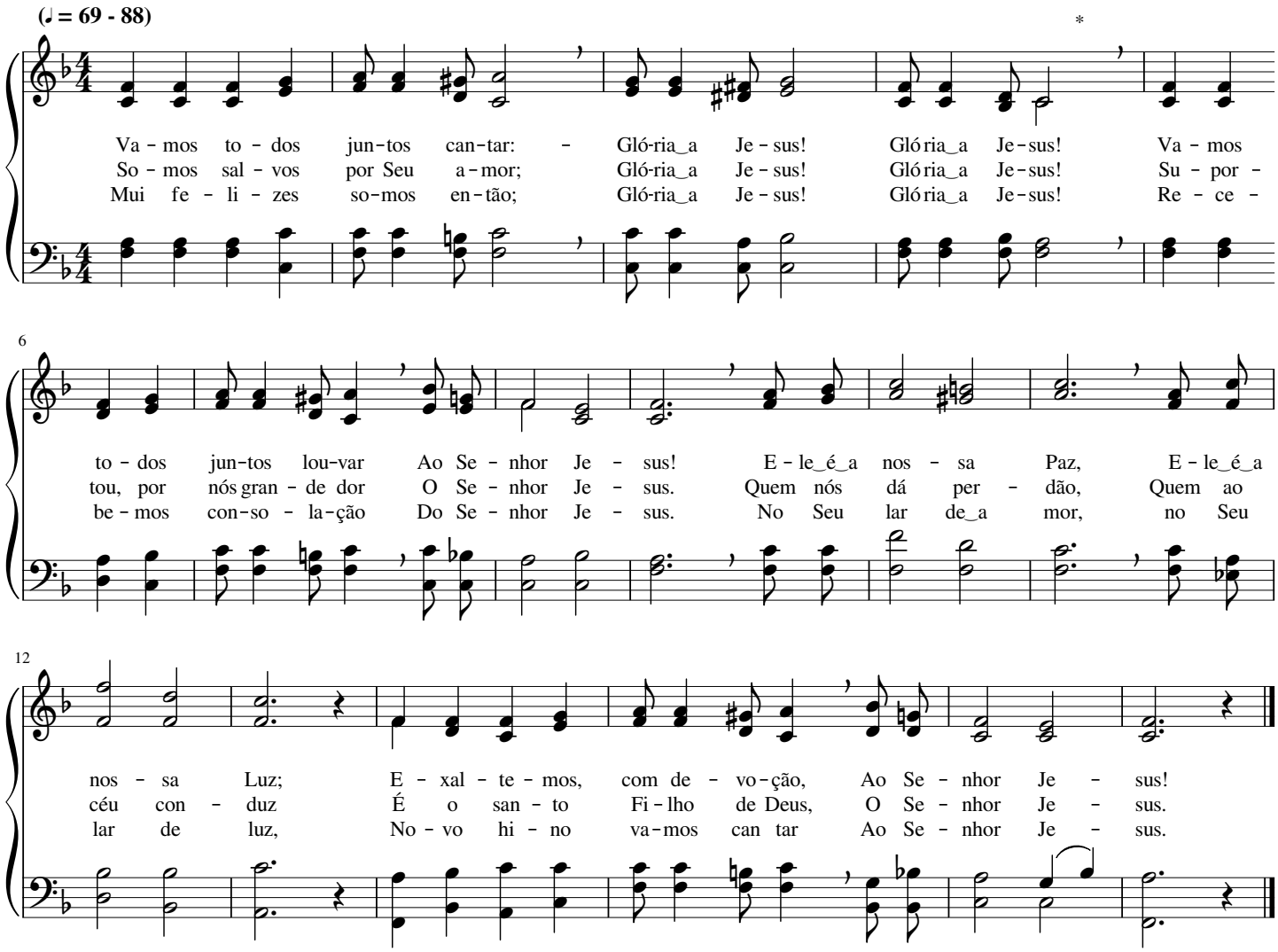

Abrigado em Jesus

James David Vaughan

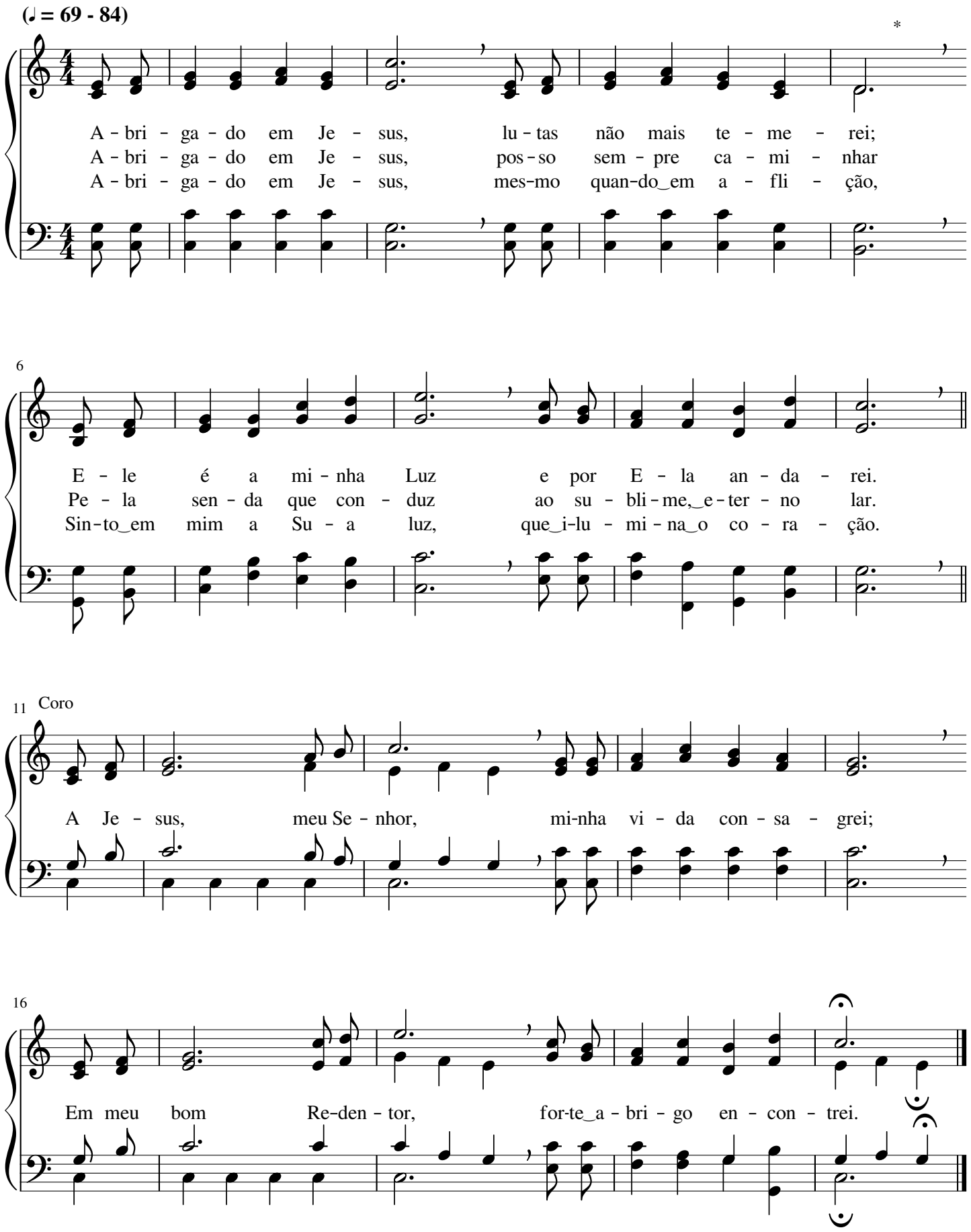

Gloriosa é a história

Peter Philip Bilhorn

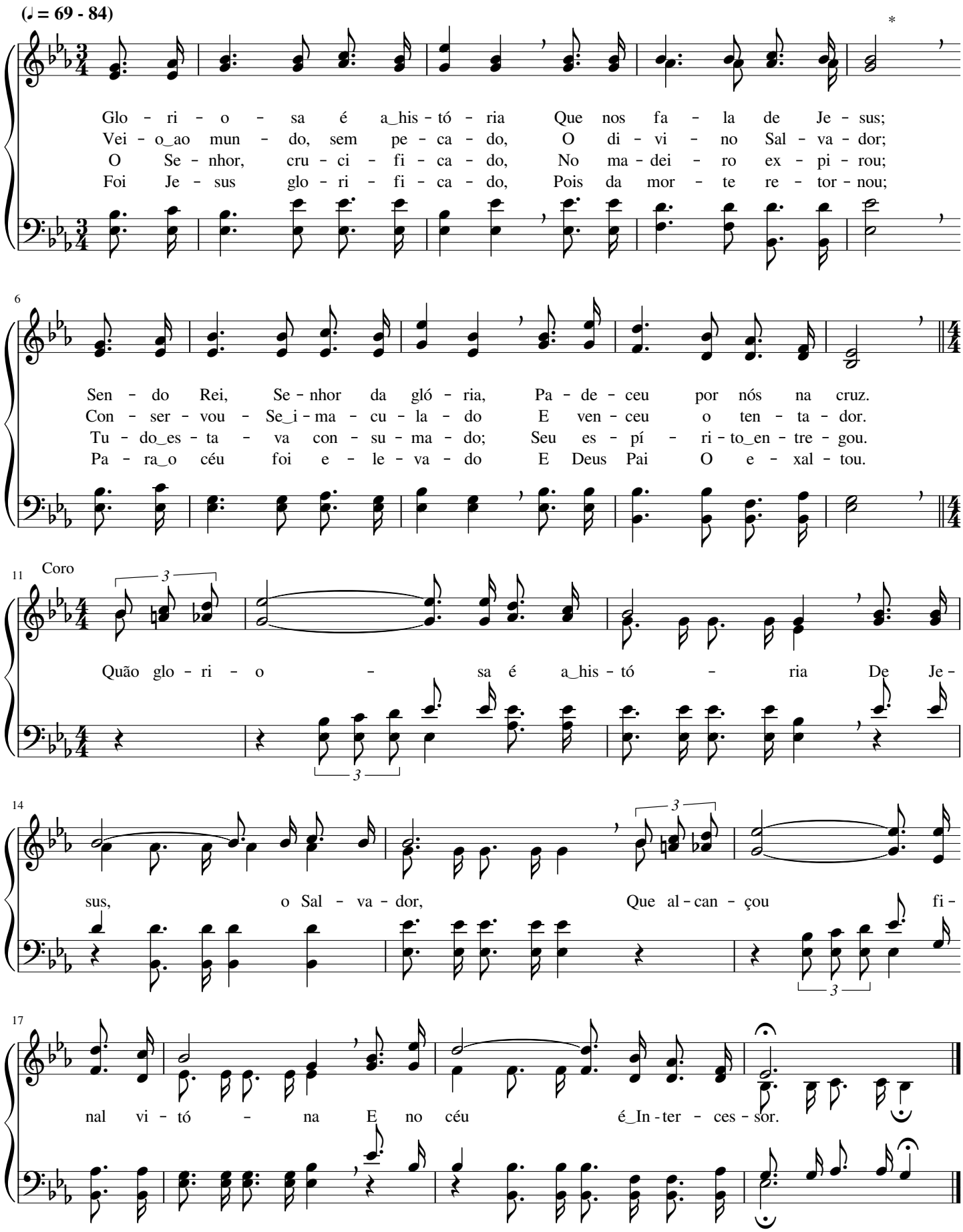

Mocidade! Vamos combater!

Grant Colfax Tullar

(♩ = 66 - 88)

Com va - lor, ó jo - vens, san - tos do Se - nhor, Va - mos
Sem - pre_a van - te,_ó jo - vens, va - mos, com va - lor, Com - ba -
Bem - a - ven - tu - ra - des so - mos no Se - nhor, Te - mos

4

pro - cla-mar que Cris - to_é_o Sal - va-dor; Os que n'E - le cre - rem,
ter, por fé, o_as - tu - to ten - ta-dor; Cris - to, com Seu bra - ço,
al - can-ça - do_a_un - ção do Cri - a-dor, Pe - la qual sen - ti - mos

7

cer - to_al-can - ça - rão Vi - da_e-ter - na e per - dão.
nos sus - ten - ta - rá E vi - tó - ria nos da - rá.
paz e co - mu-nhão, Pa - ra_a-ter - na sal - va - ção.

10 Coro

Mo - ci - da - de! Va - mos com - ba-ter! Va - lo - ro - sos so - mos por Je-sus!

14

Ven - ce - re - mos pe - lo Seu po-der, Ma - ni-fes - ta-re - mos Su - a luz.

Reunidos nós estamos

John Wyeth

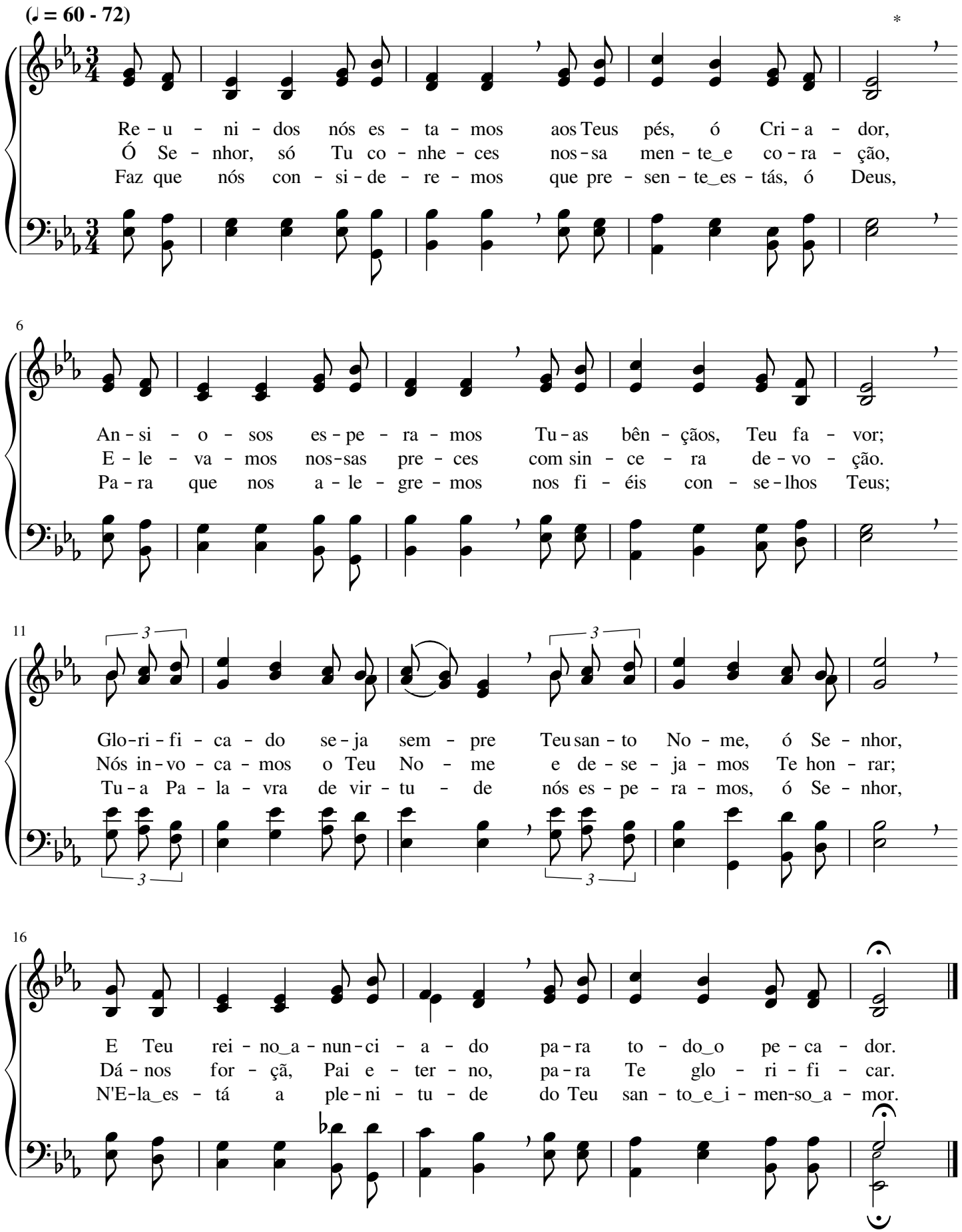

Deus tem por nós imenso amor

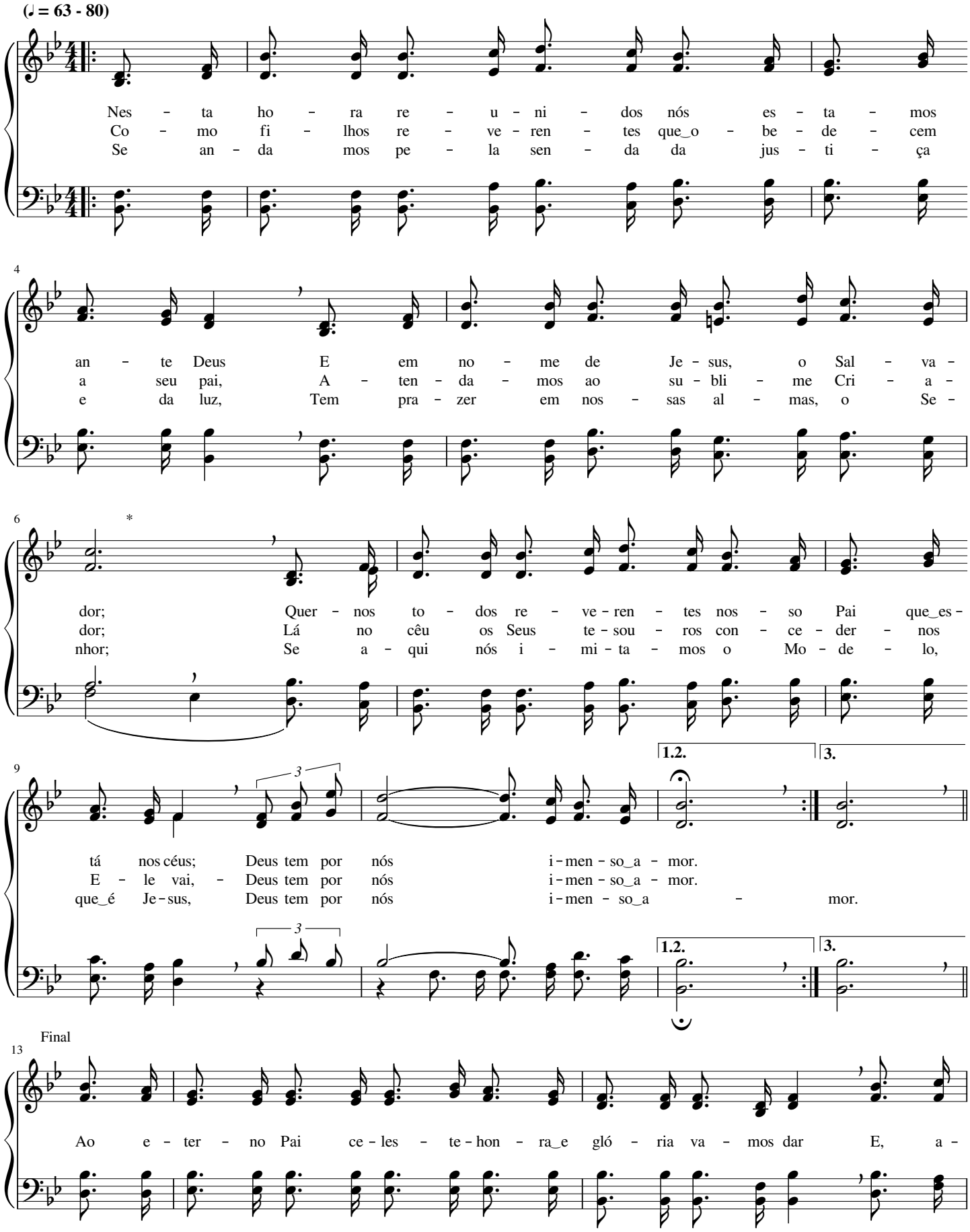

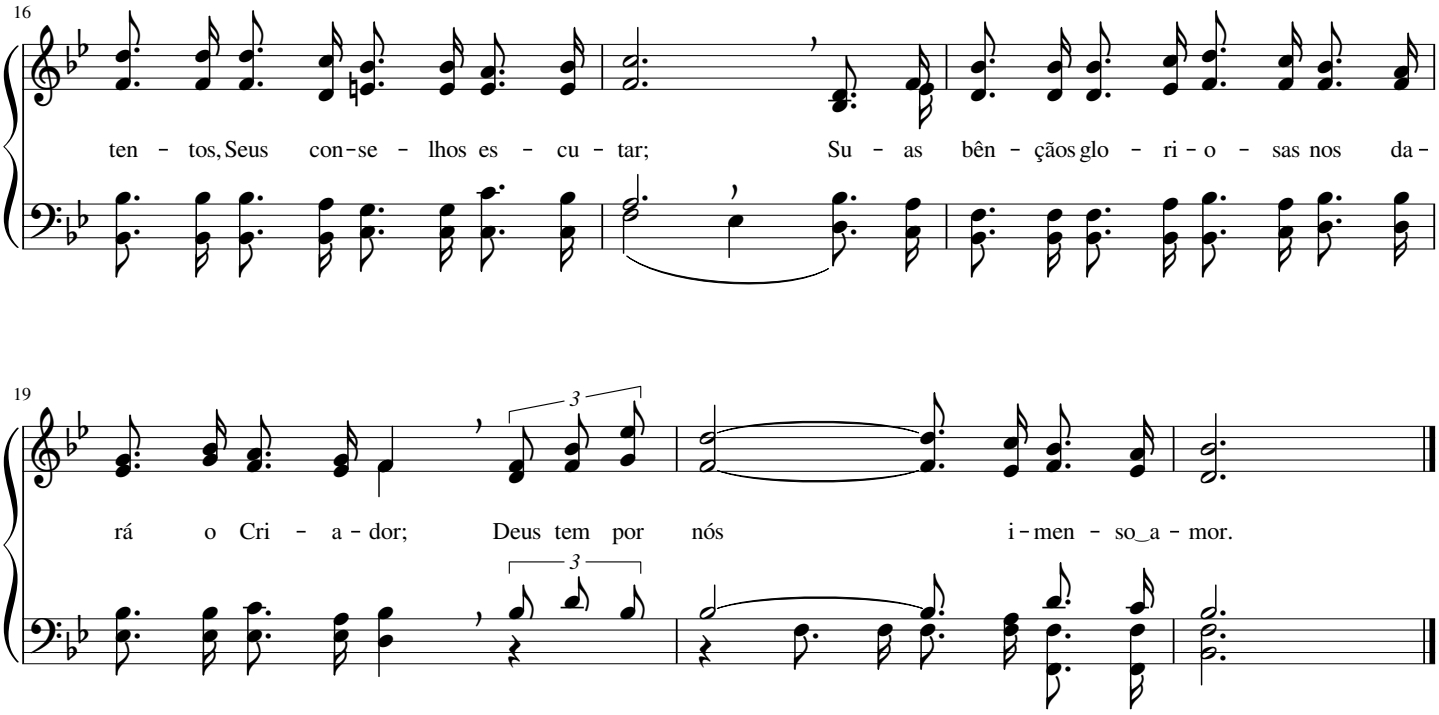

466 A criança consagrada

Edwin Othello Excell

(♩ = 63 - 80)

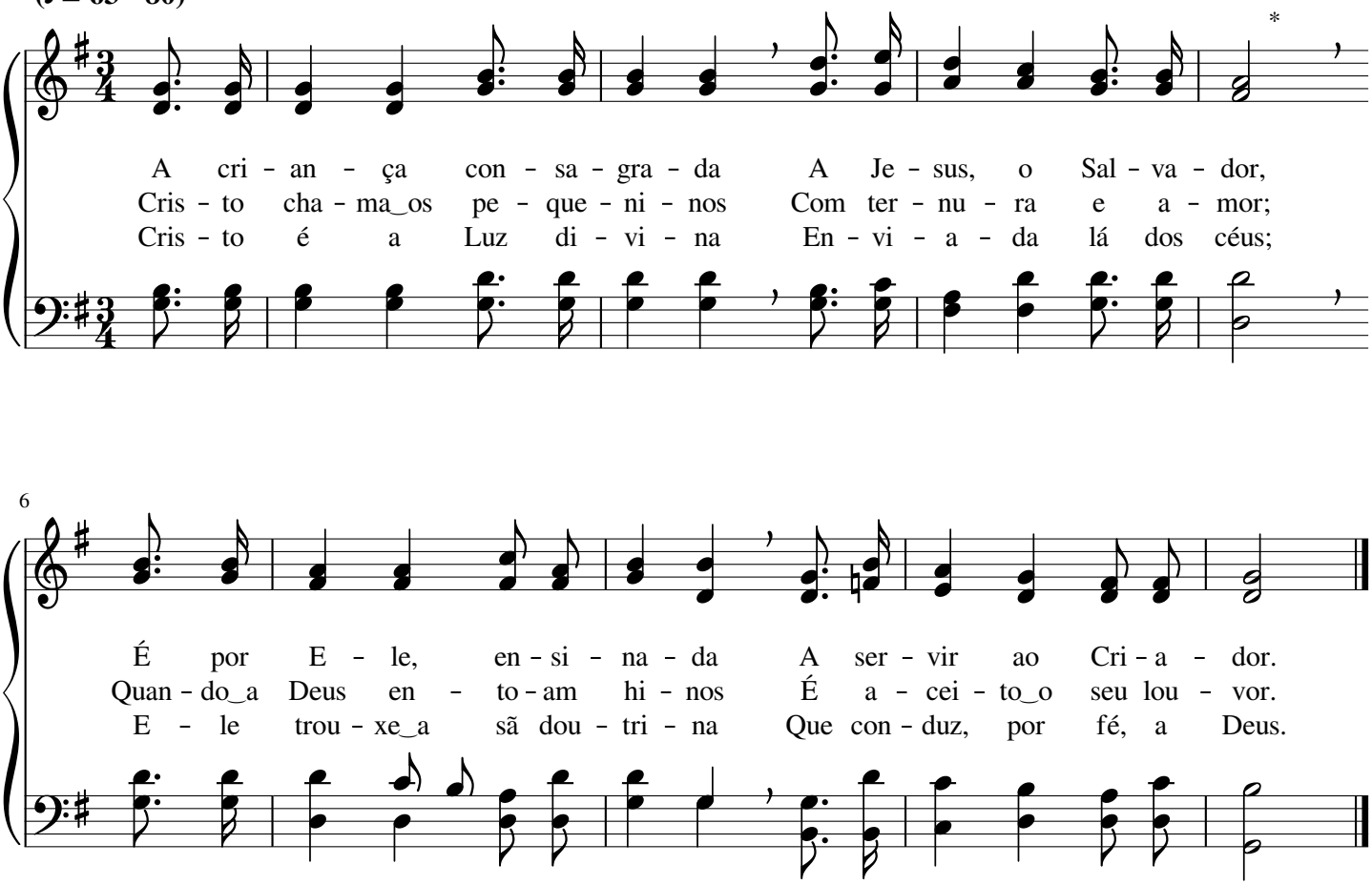

Vamos com Jesus

Flora Hamilton Cassel

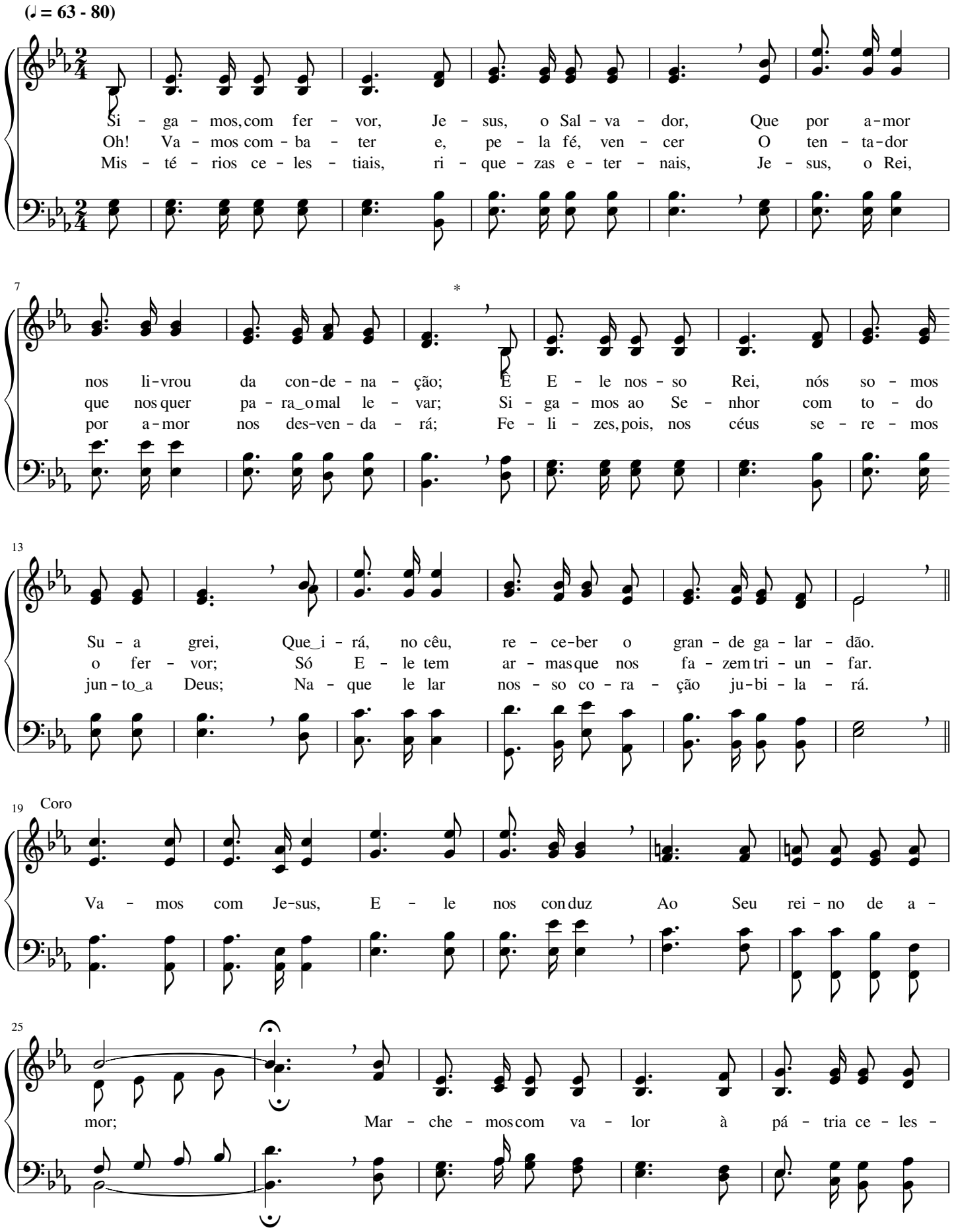

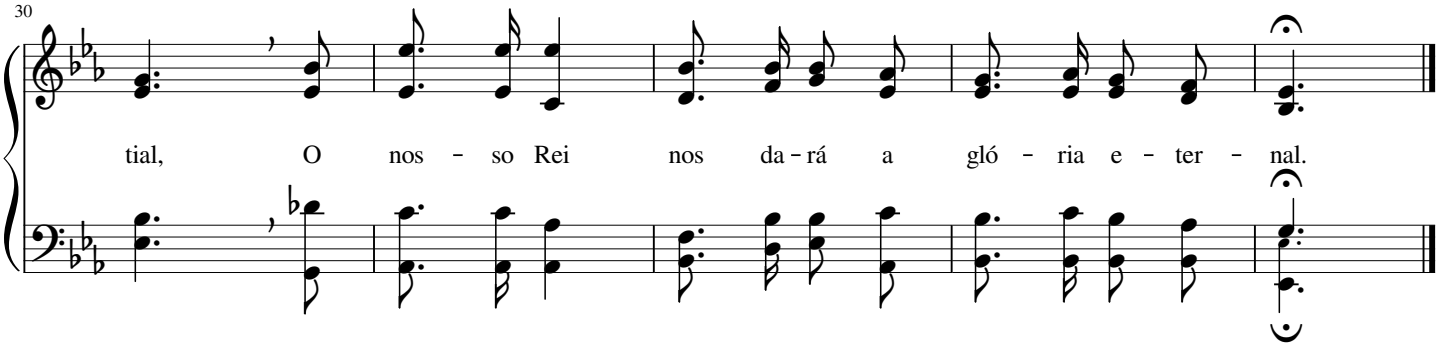

468

Toda a criança...

(♩ = 63 - 80)

To - da a cri - an - ça que, com fé e_a - mor, Ser - ve_ao Deus vi -
To - da a cri - an - ça de - ve co - nhe - cer Quan - to_é glo - ri -
Deus, o Pai e - ter - no, ou - ve_a o - ra - ção Que to - da_a cri -

6

ven - te, san - to Cri - a - dor, Cres - ce na jus - ti - ça
o - so jun - to_a Deus vi - ver. Gran - de a - le - gri - a
an - ça faz com de - vo - ção. Cris - to, com Seu bra - ço,

11

e na re - ti - dão, Com a lei de Cris - to em seu co - ra - ção.
lhe da - rá Je - sus; E - le a pro - te - ge, E - le a con - duz.
fir - me a sus - tém, Pa - ra que al - can - ce o e - ter - no bem.

Pai nosso, que estás nos céus

John Robson Sweney

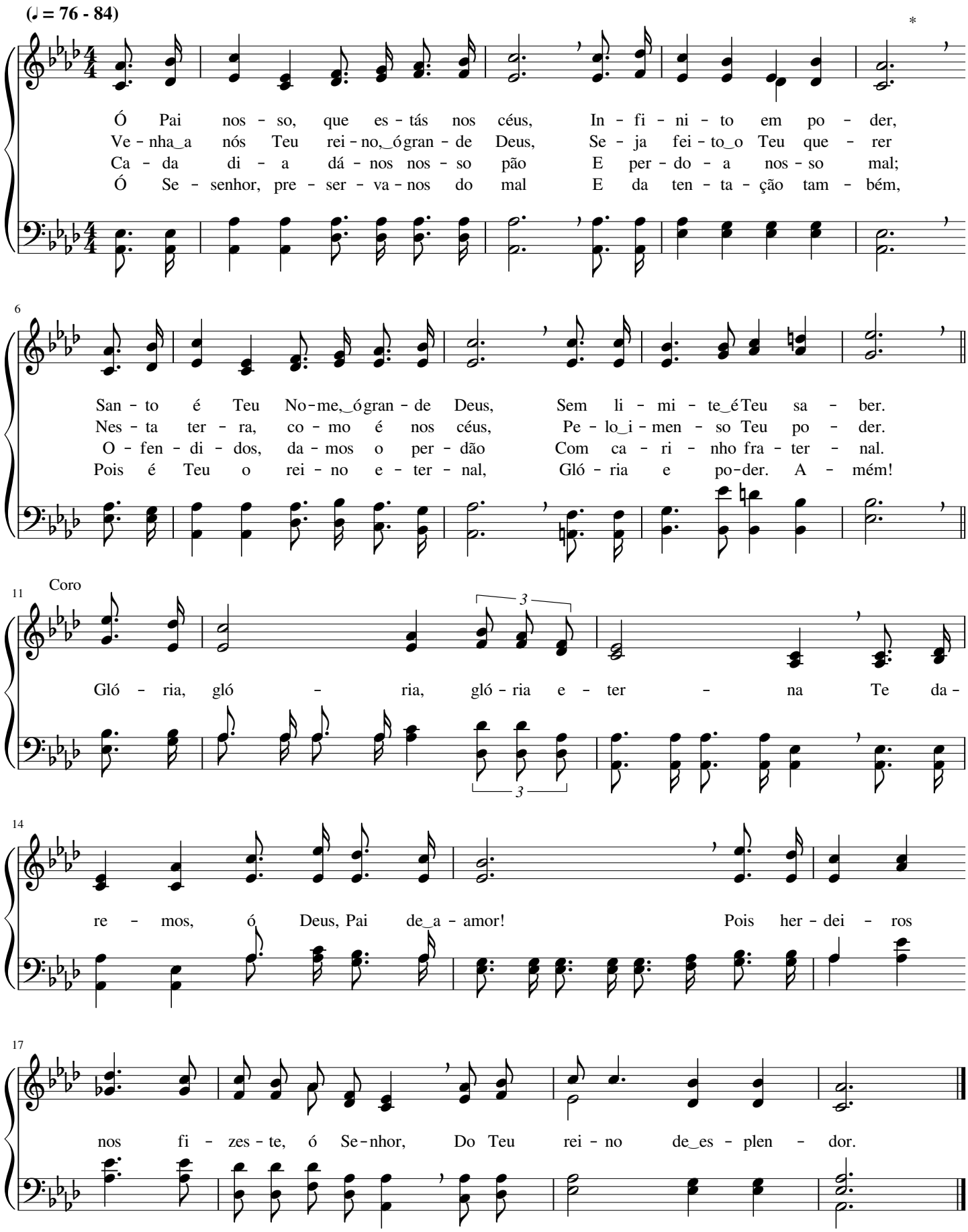

Jesus Cristo, Seus fiéis, ensina

William Batchelder Bradbury

(♩ = 69 - 92)

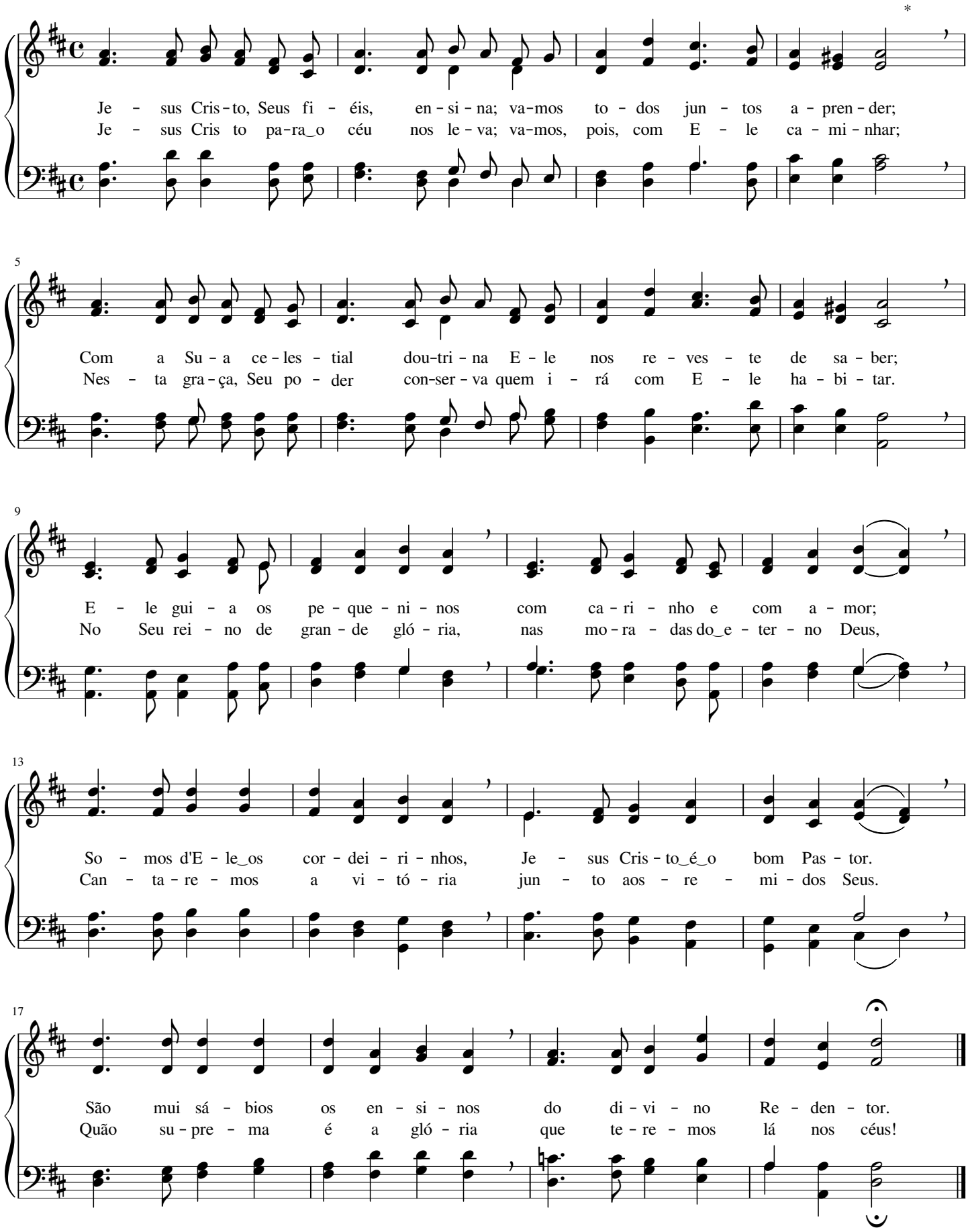

Que grande bem é andar com Cristo!

Sophia Zuberbühler

(♩ = 58 - 76)

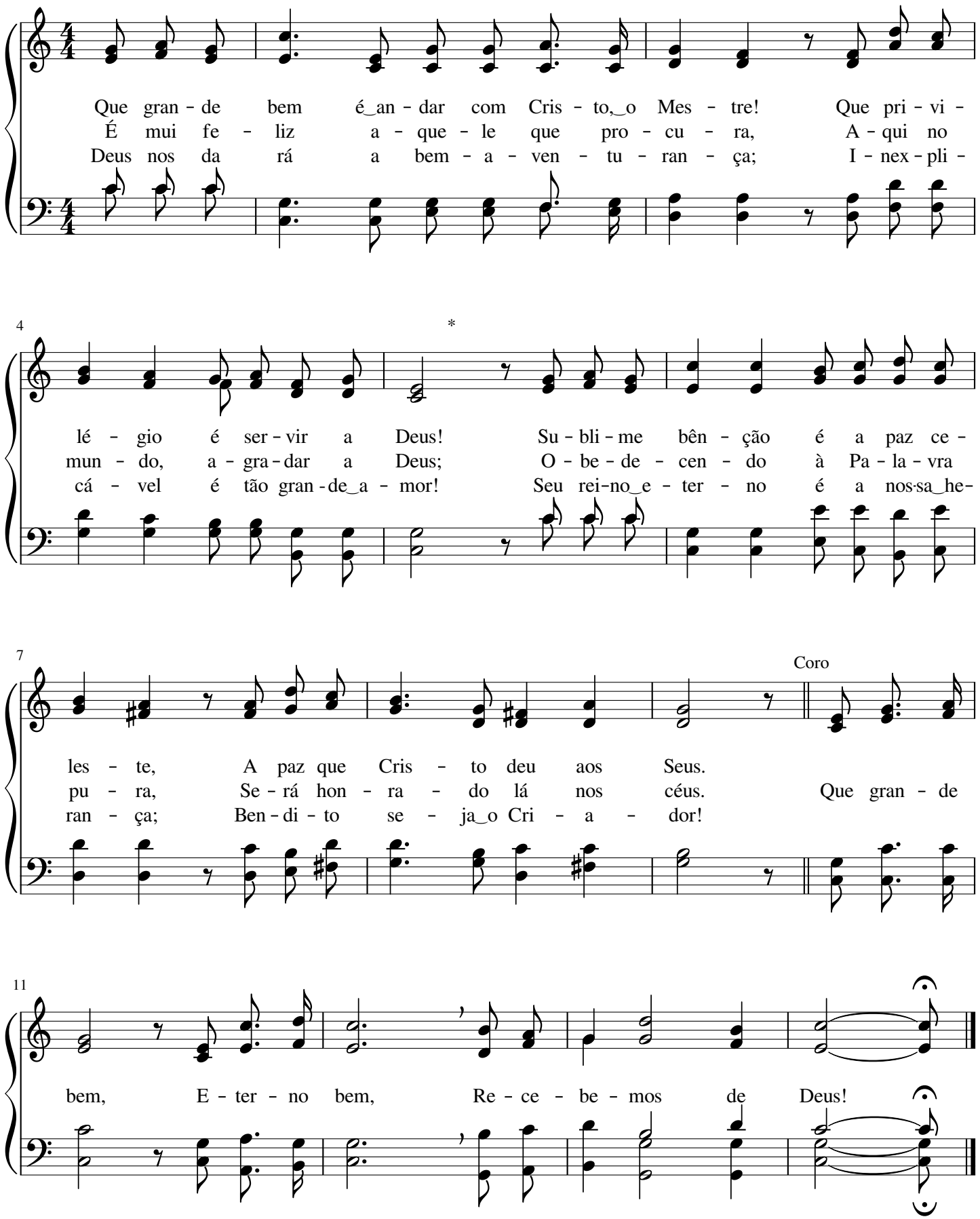

Glorificarei, glorificarei

Philip Paul Bliss

(♩ = 63 - 80)

Des - de pe - que - ni - no, Deus, o Cri - a - dor, Fez - me co - nhe - cer a
Com per-se - ve - ran - ça cla - mo ao Se - nhor, Es - pe-ran - do d'E - le
A glo-rio - sa pá - tria hei de al - can - çar, Se se-guir a Cris - to

4

Cris - to, o Sal - va - dor; Tem ma - ni - fes - ta - do em mim o Seu a - mor,
for - ça e fer - vor; Nas tri - bu - la - ções se - rei um ven - ce - dor,
sem de - sa - ni - mar; Na - da nes - te mun - do po - de se i - gua - lar

7

Coro

Pe - lo bom Con - so - la - dor.
Pois Deus ou - ve meu cla - mor. Glo - ri - fi - ca - rei, glo - ri - fi - ca - rei
Com a que - le e - ter no lar.

11

Ao Se-nhor Je - sus e a Deus, o Cri - a - dor; Sen - do eu pe - que - no,

14

se - pa - ra - do es - tou, Pa - ra gló - ria do Se - nhor.

Forasteiro sou no mundo

John Hughes

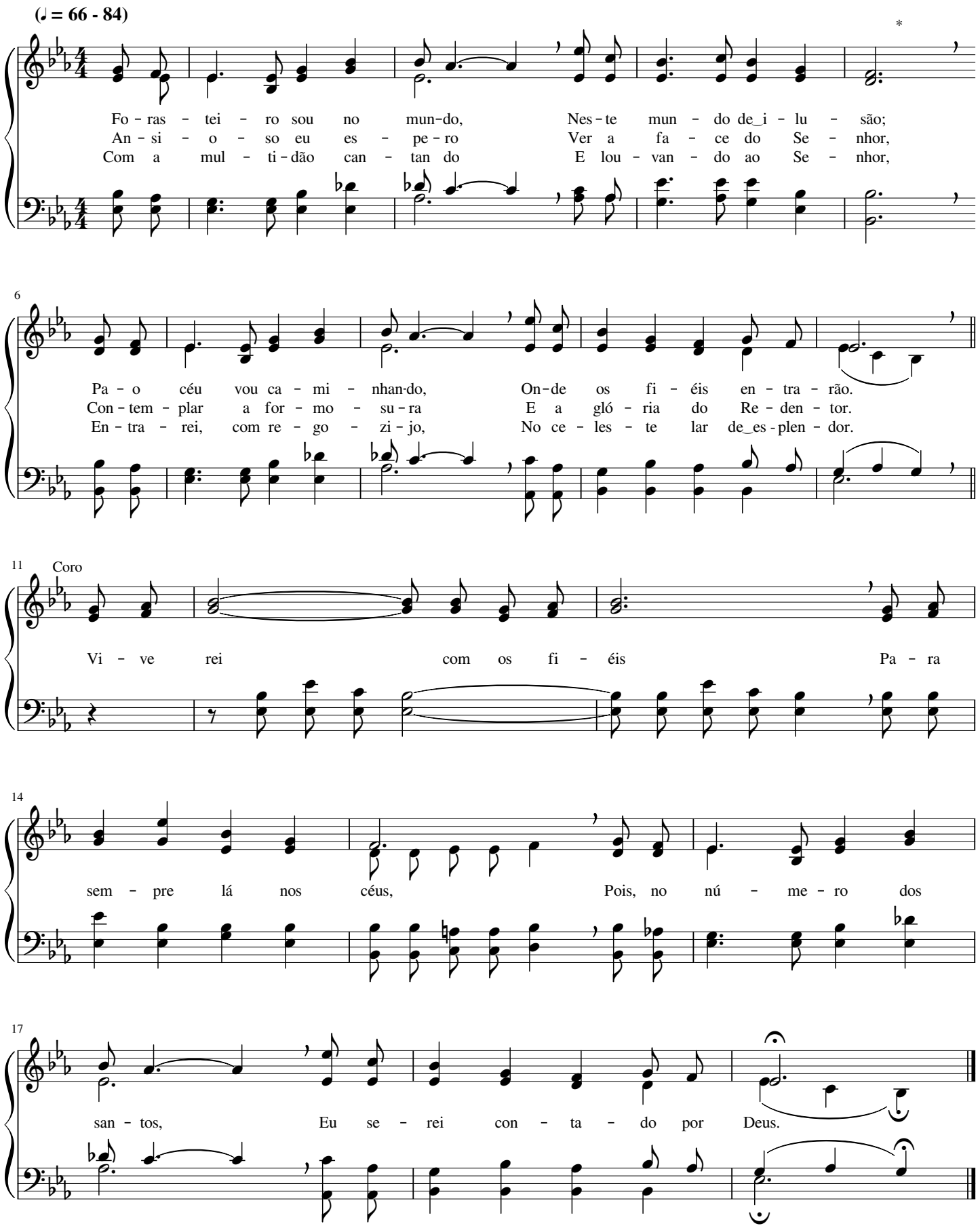

Oh! Glória! Bendito é o Senhor!

Lewis Edgar Jones

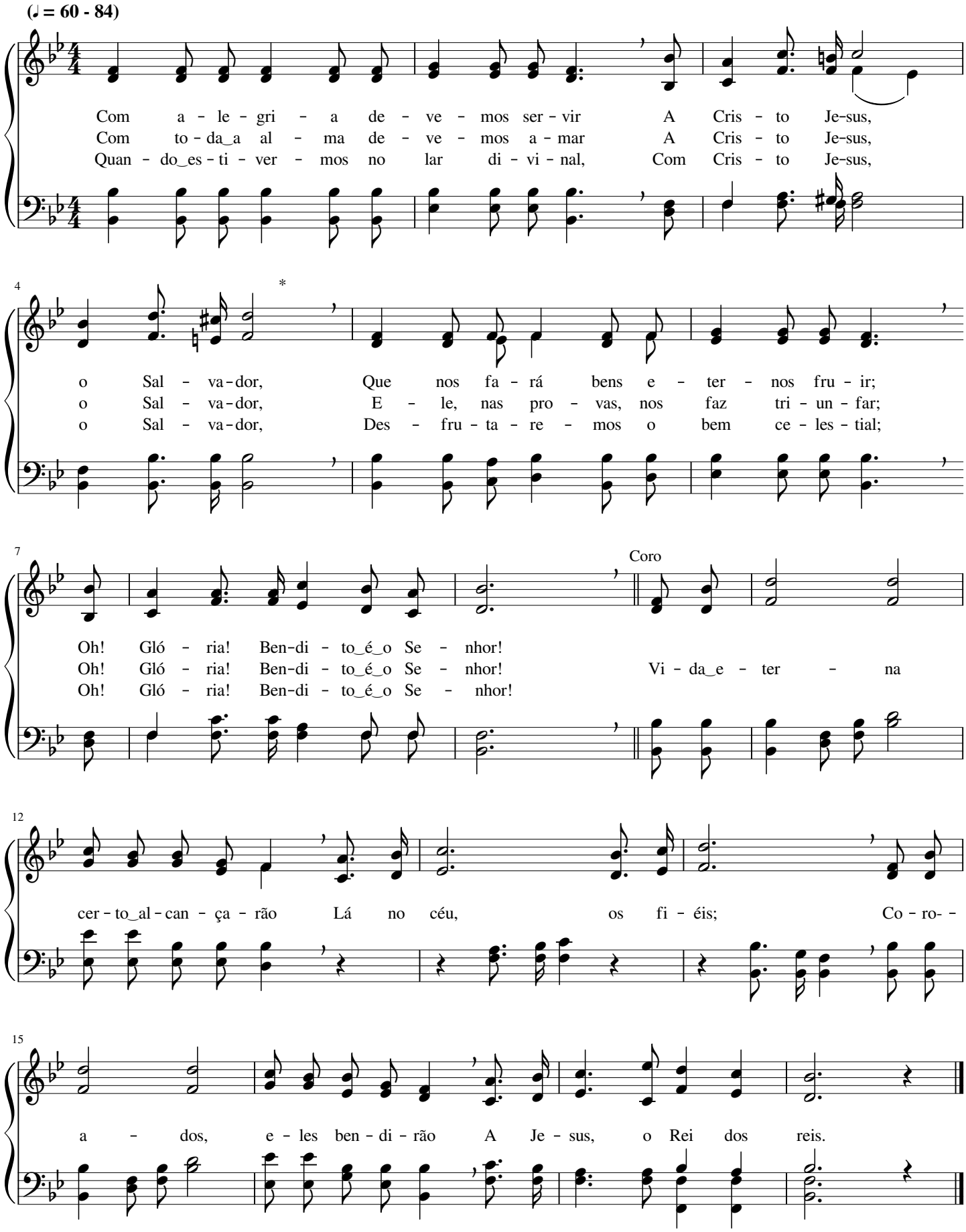

Se eu for aqui provado

Henry Maxwell Wright

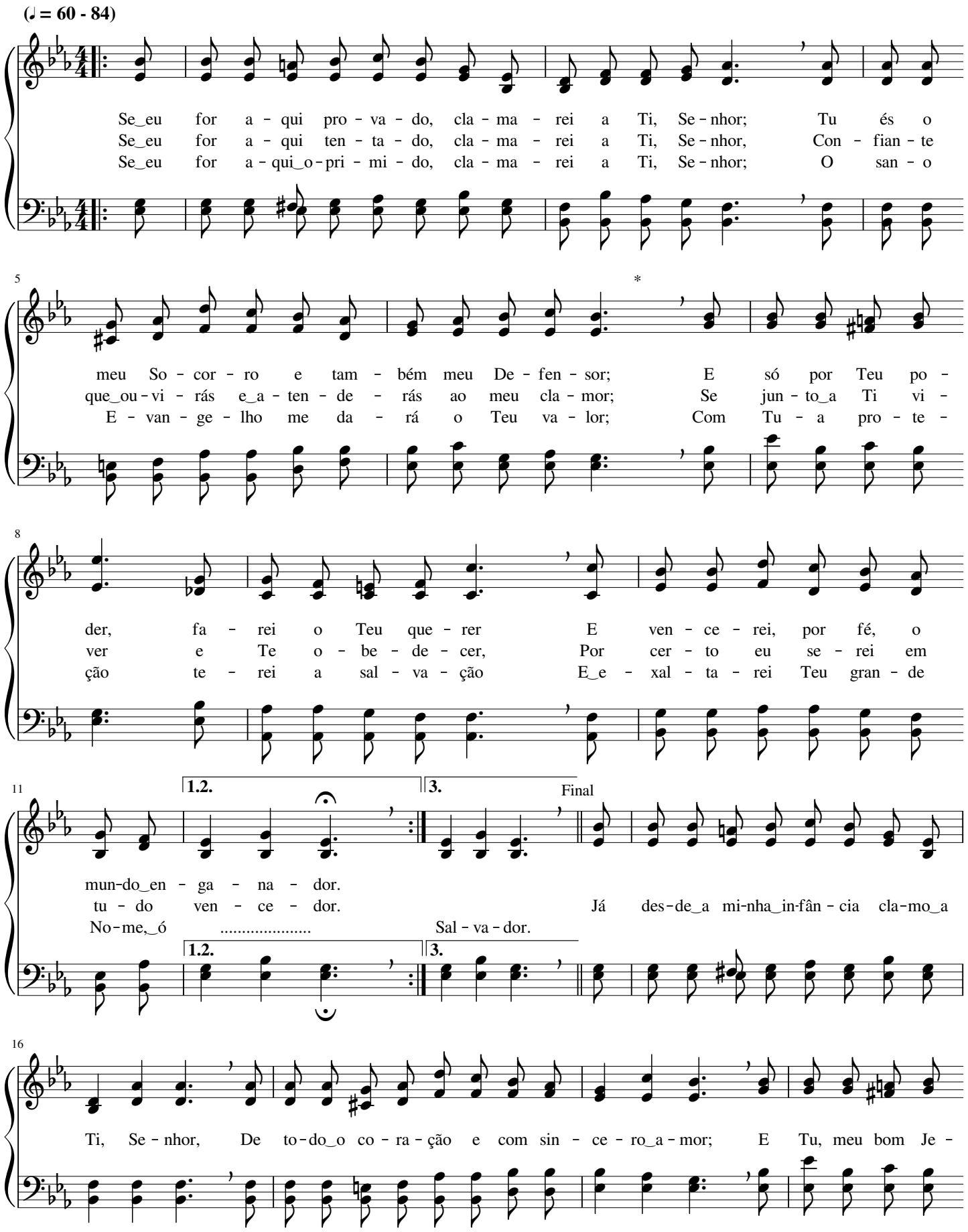

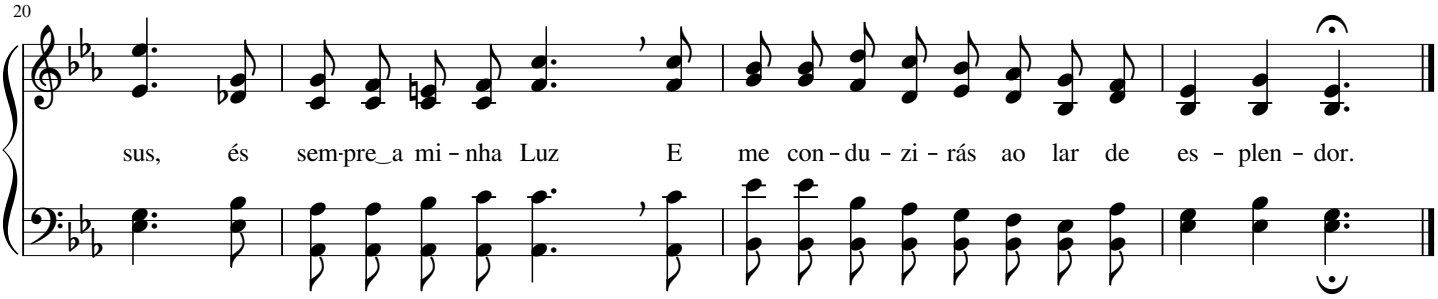

476 "Deixai a Mim vir os pequeninos..."

M. D'Angelo

(♩ = 63 - 80)

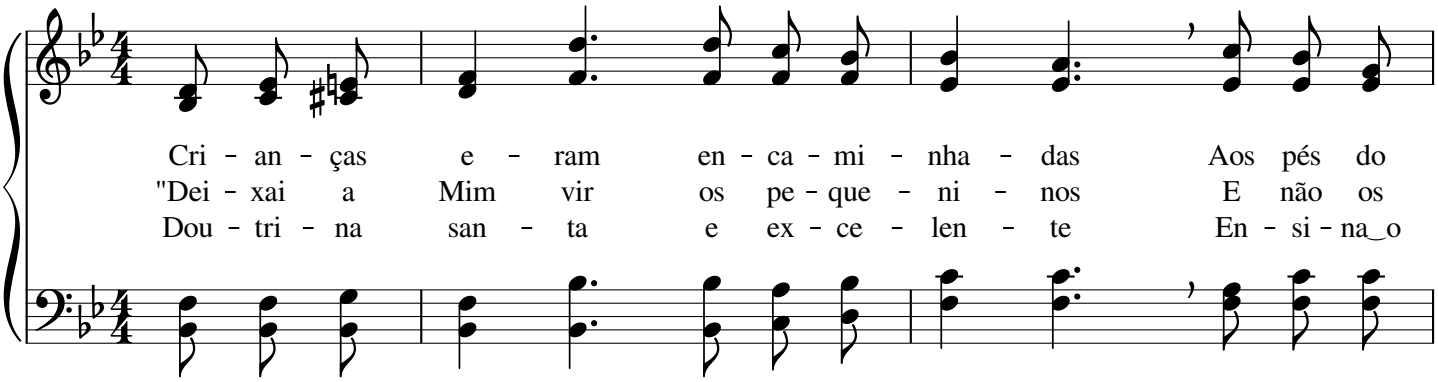

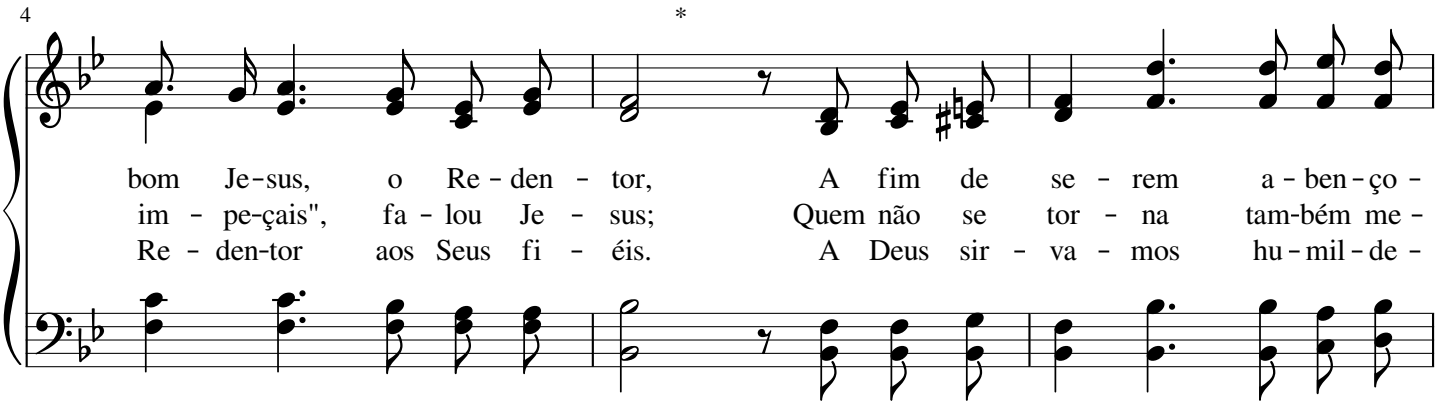

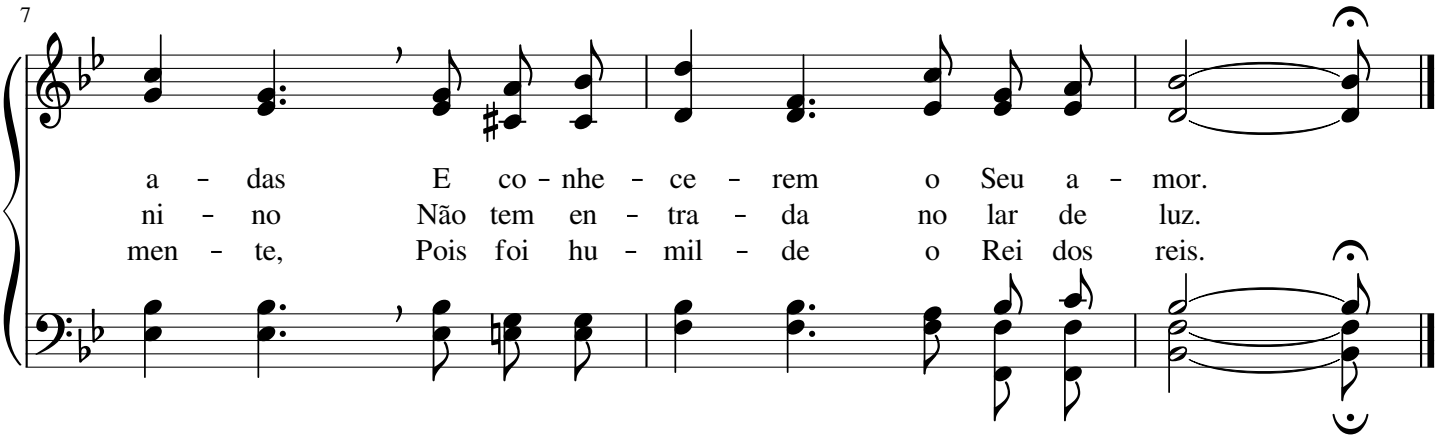

Vinde, crianças

George Frederick Root

(♩ = 63 - 84)

Vin - de, cri - an - ças, vin - de_a Je - sus, E - le vos cha - ma
Se - de pru - den - tes e es - pe - rai Os ri - cos bens do
Vós, nes - te mun - do, en - con - tra - reis Mui - ta vai - da - de,

4

com voz de_a-mor Pa - ra gui - ar - vos com Su - a luz
lar de_es - plen-dor, On - de ha - bi - ta Deus, nos - so Pai,
mui - ta_i - lu - são; San - ti - fi - cai - vos - e_al - can - ça - reis,

7

Coro

Ao rei - no de_es - plen - dor.
E Cris - to, Sal - va - dor. Gran - de te - sou - ro re - ve - lou Je - sus
No céu, o ga - lar - dão.

11

Aos que ca - mi - nham na di - vi - na luz; Es - se te - sou - ro

14

Deus pro - me - teu Dar aos fi - éis no céu.

Cedo retorna o Senhor

Charles Hutchinson Gabriel

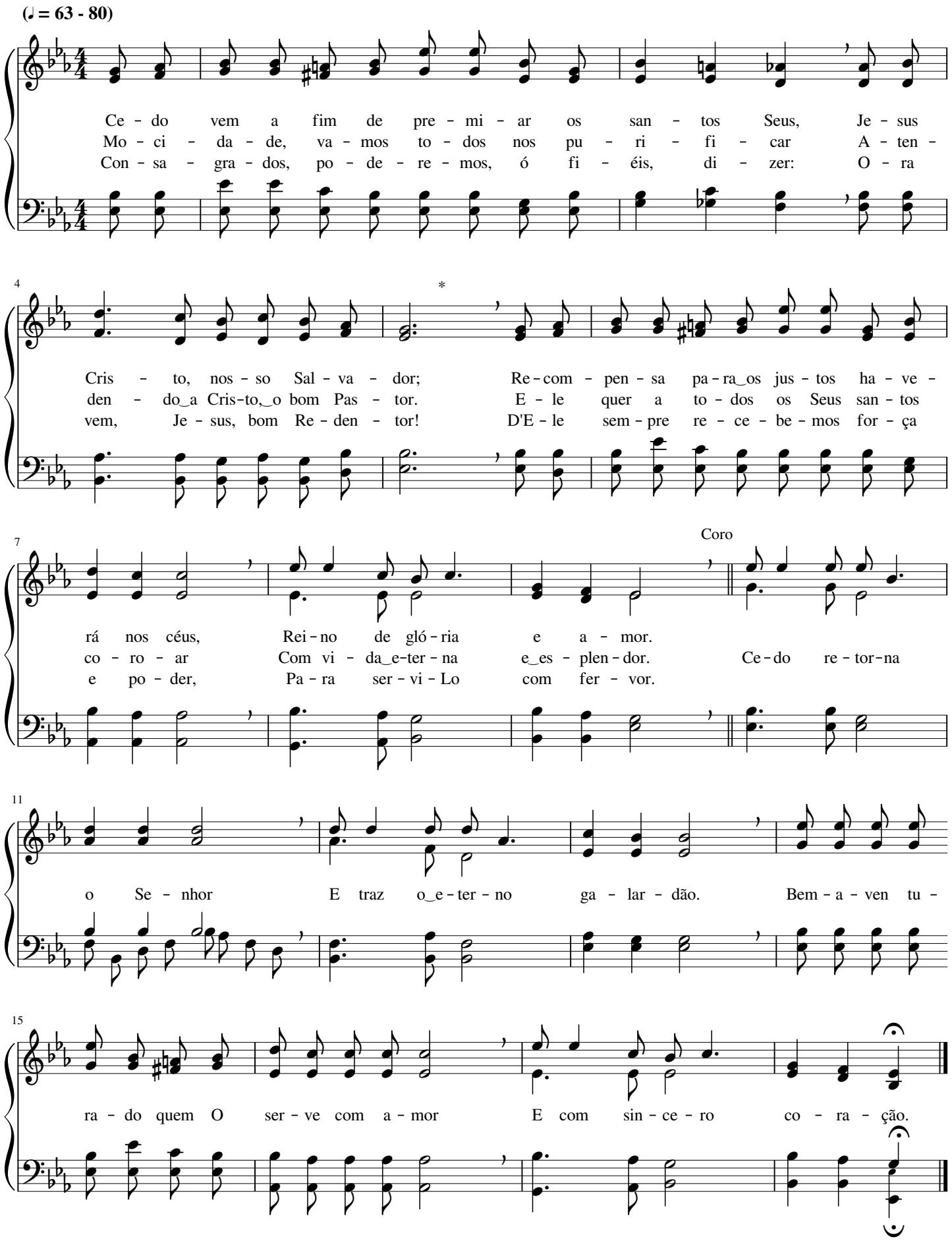

Somos jovens consagrados

Bentley DeForest Ackley

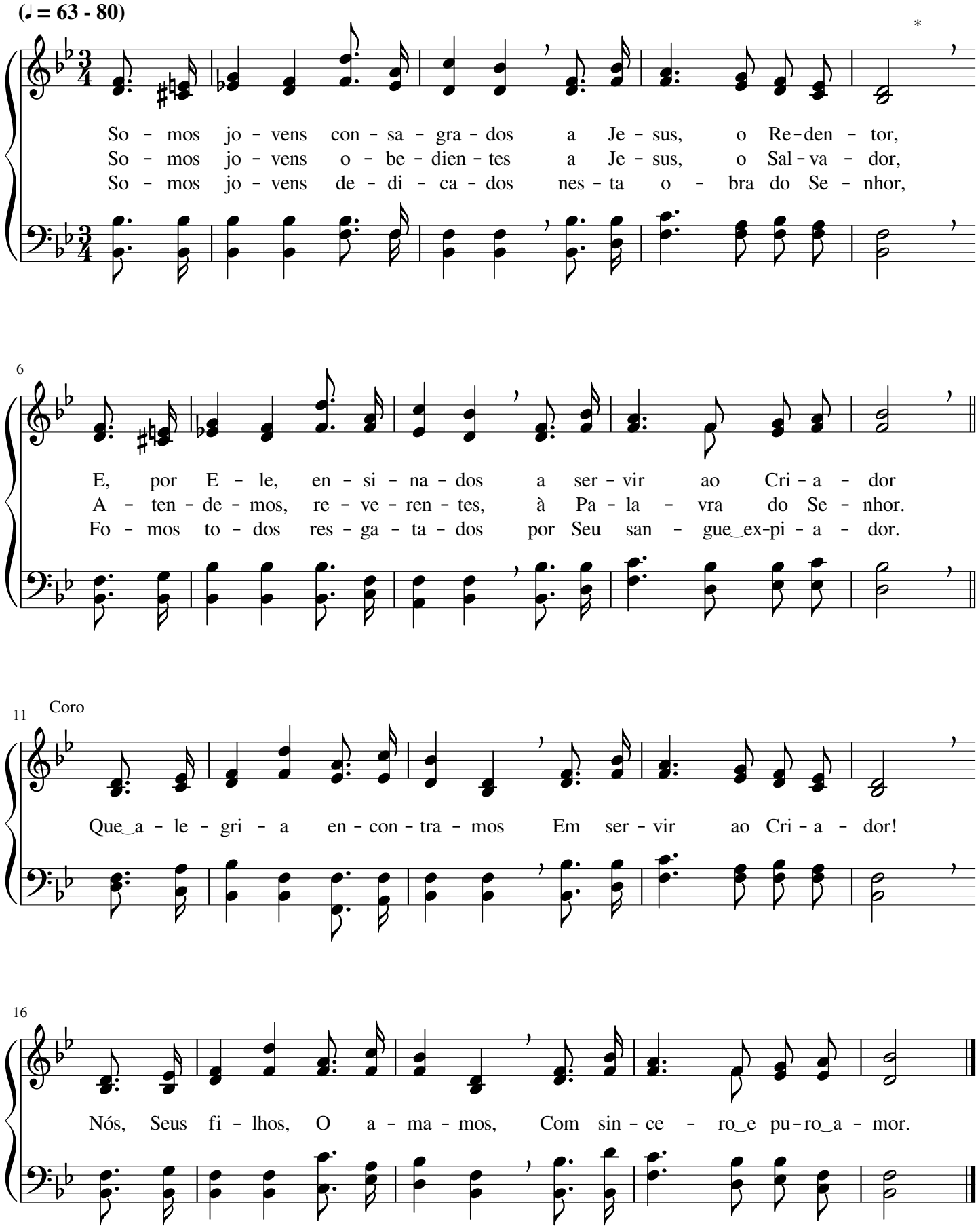

Jovens, amai o conselho

William James Kirkpatrick

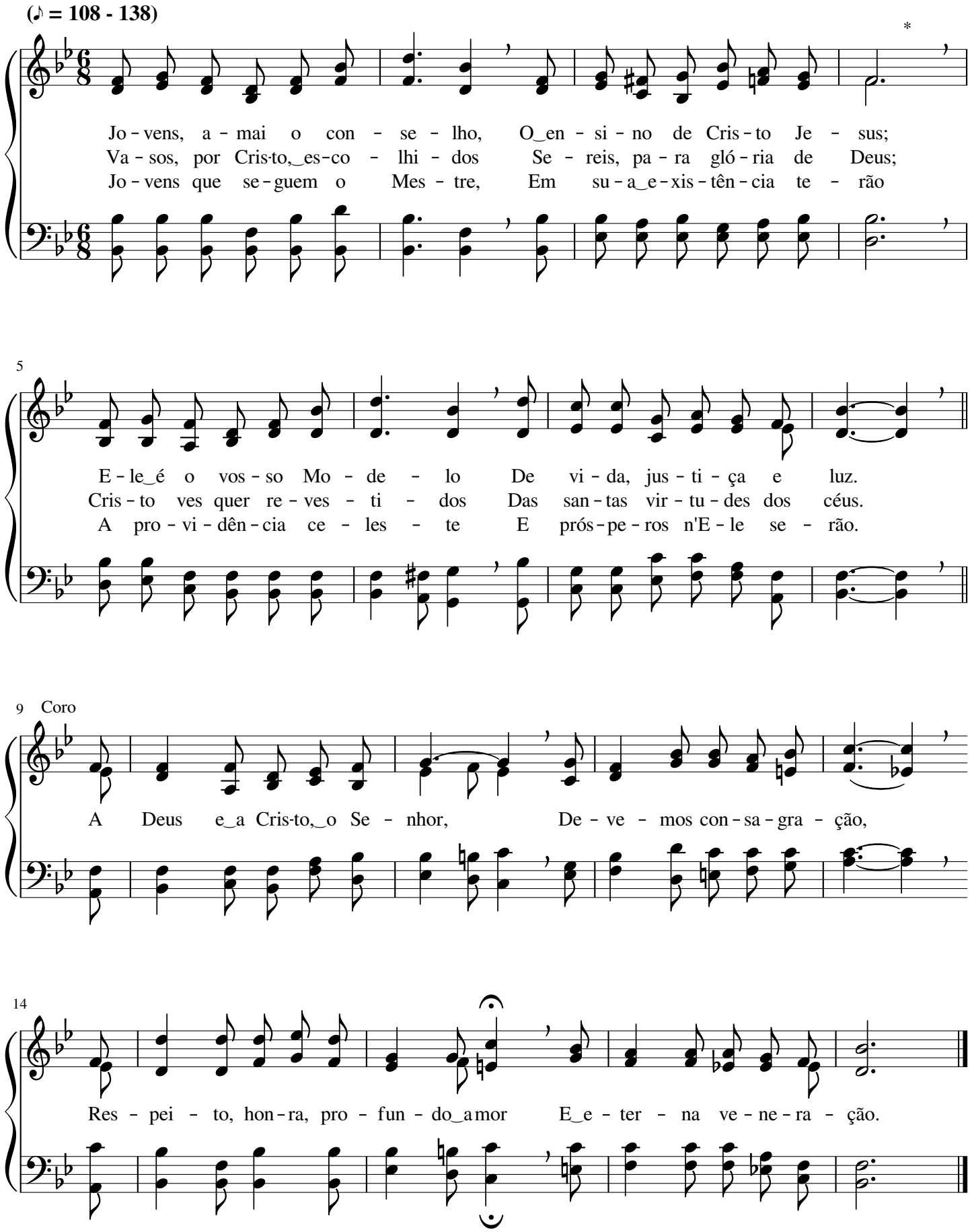

Coros

Aleluia! Aleluia!

(♩ = 60 - 80)

A - le - lui - a! A - le - lui - a! A - le - lui - a! A - le - lui - a!

4

Gló - ria ao Re - den - tor! A - le - lui - a! A - le - lui - a! A - le -

7

lui - a! A le - lui - a! Gló - ria ao Re - den - tor! Gló - ria ao Re - den -

11

tor! A - le - lui - a! San - to Re - mi - dor! A - le - lui - a!

14

Nos - so Sal - va - dor! A - le - lui - a! Gló - ria a Je - sus!

2

Toda a glória a Jesus

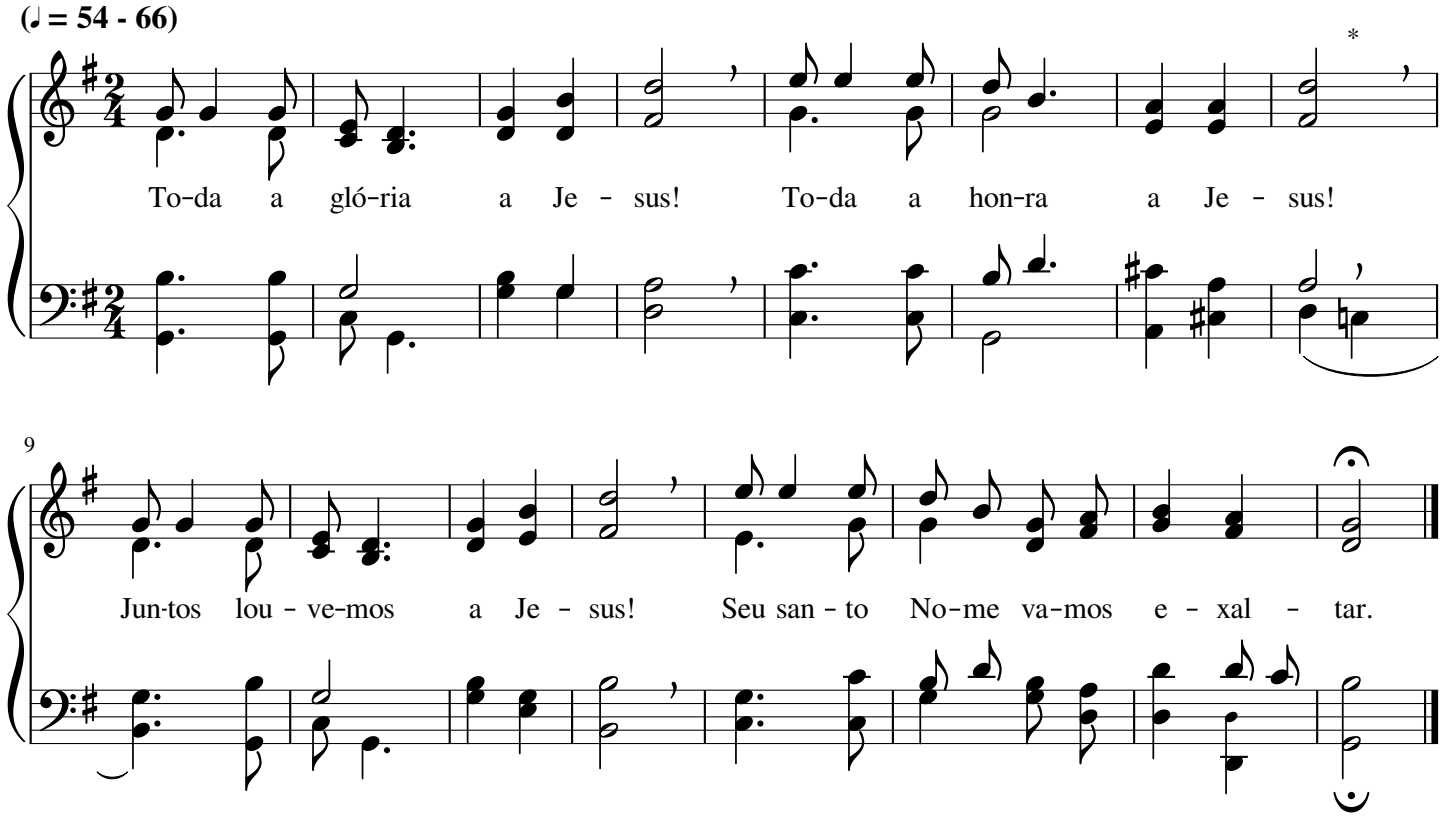

3

Ação de graças darei

Aaron Williams

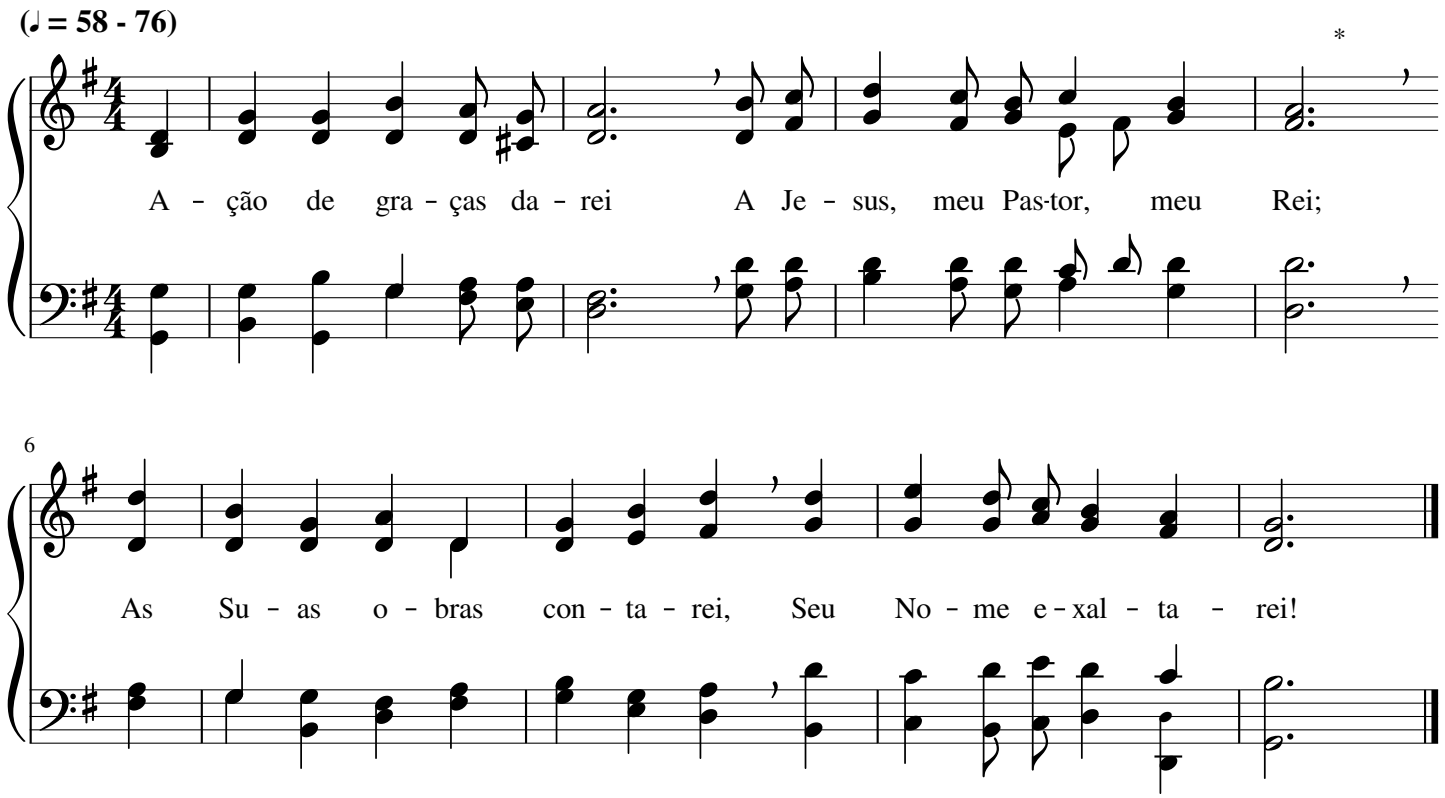

4

Glória, glória nas alturas!

George Frederick Root

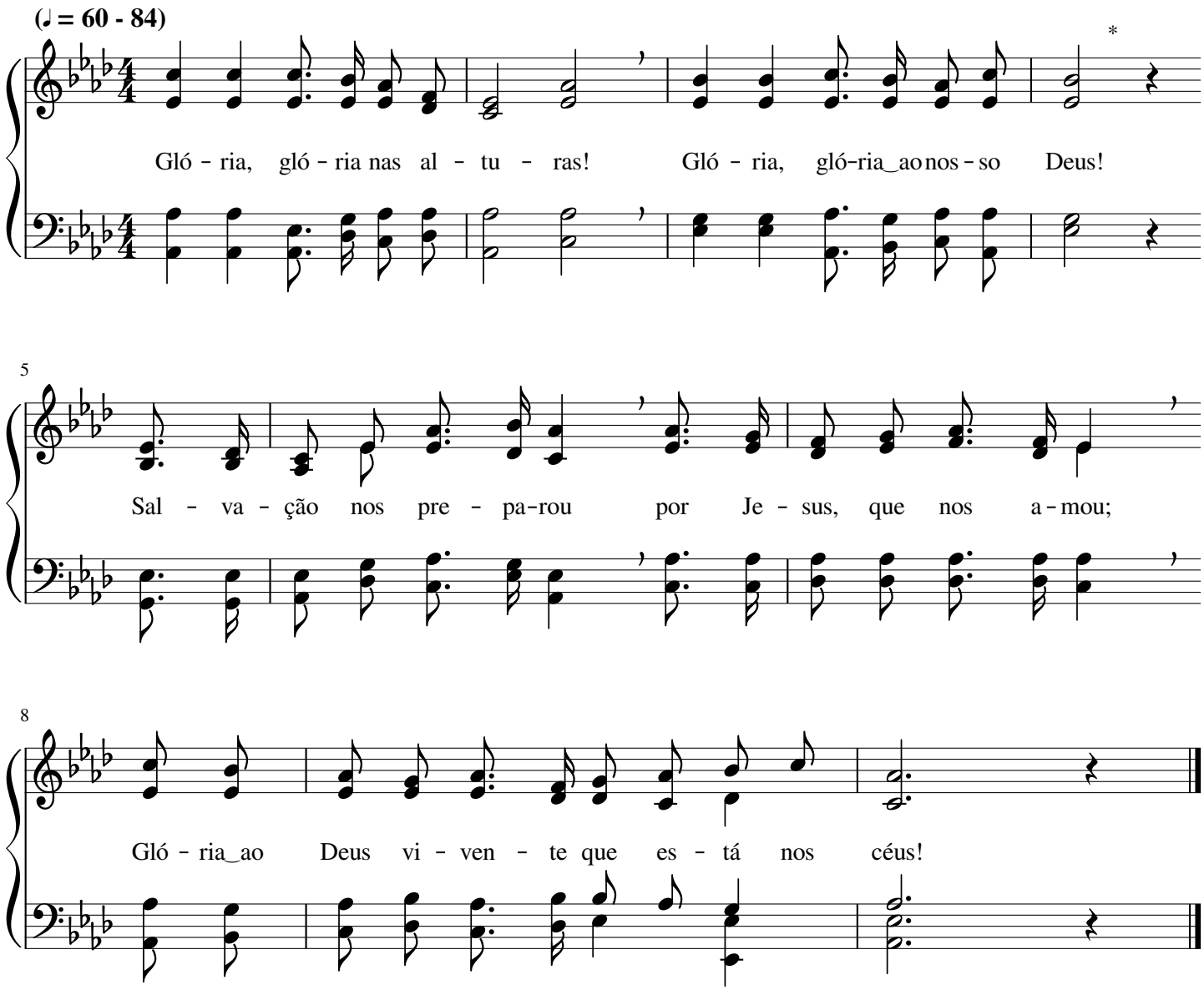

5

Majestoso é Cristo Jesus!

Homer Alexander Hamontree

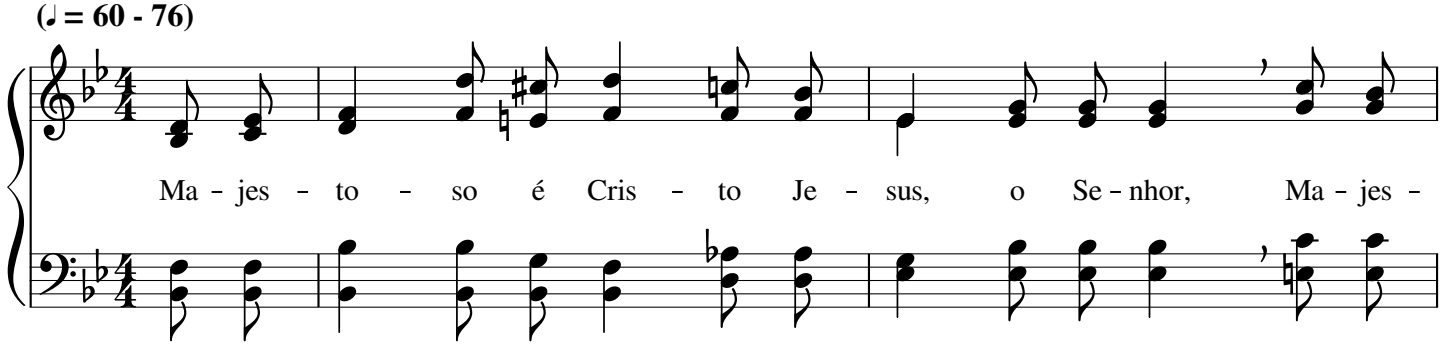

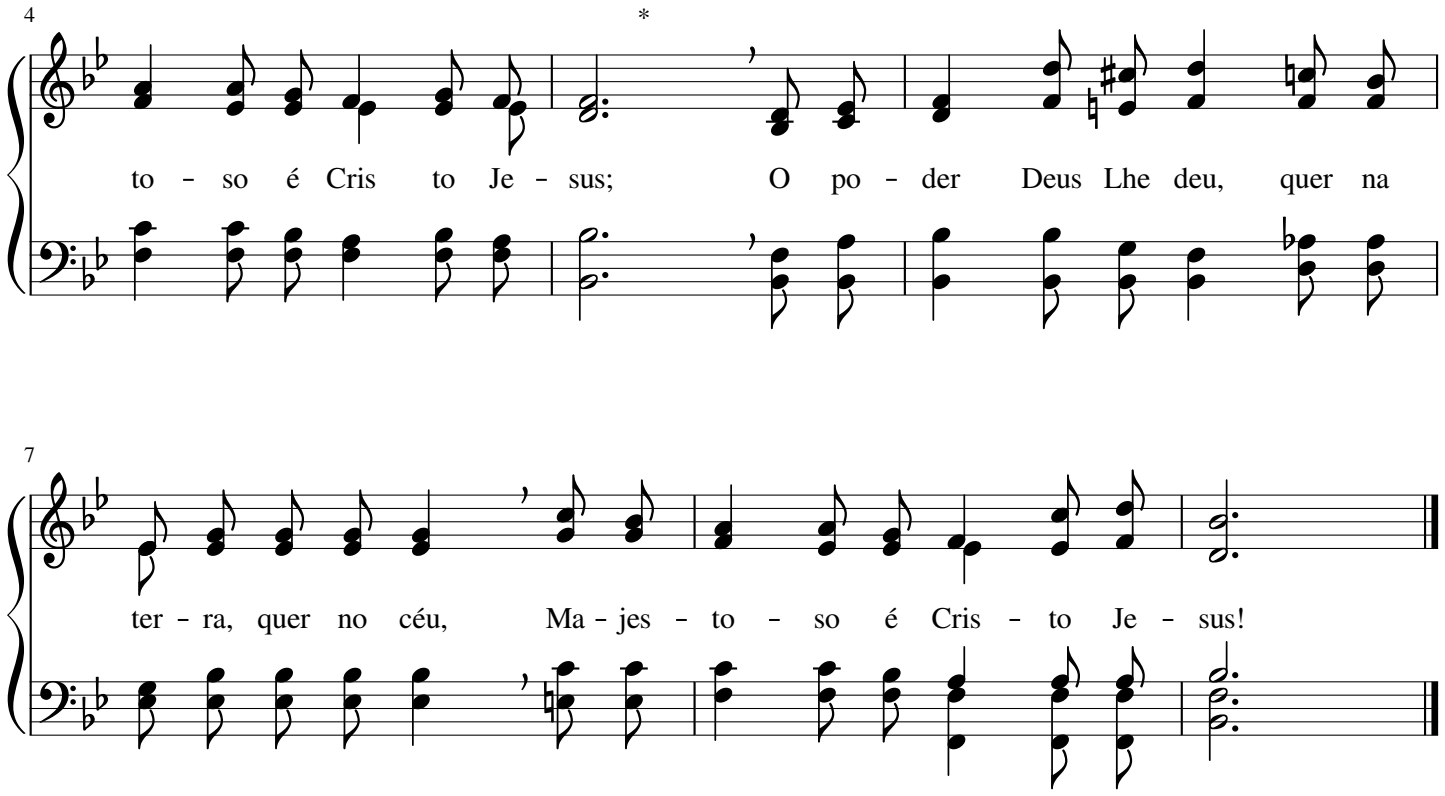

6

A Jesus eu cantarei louvor
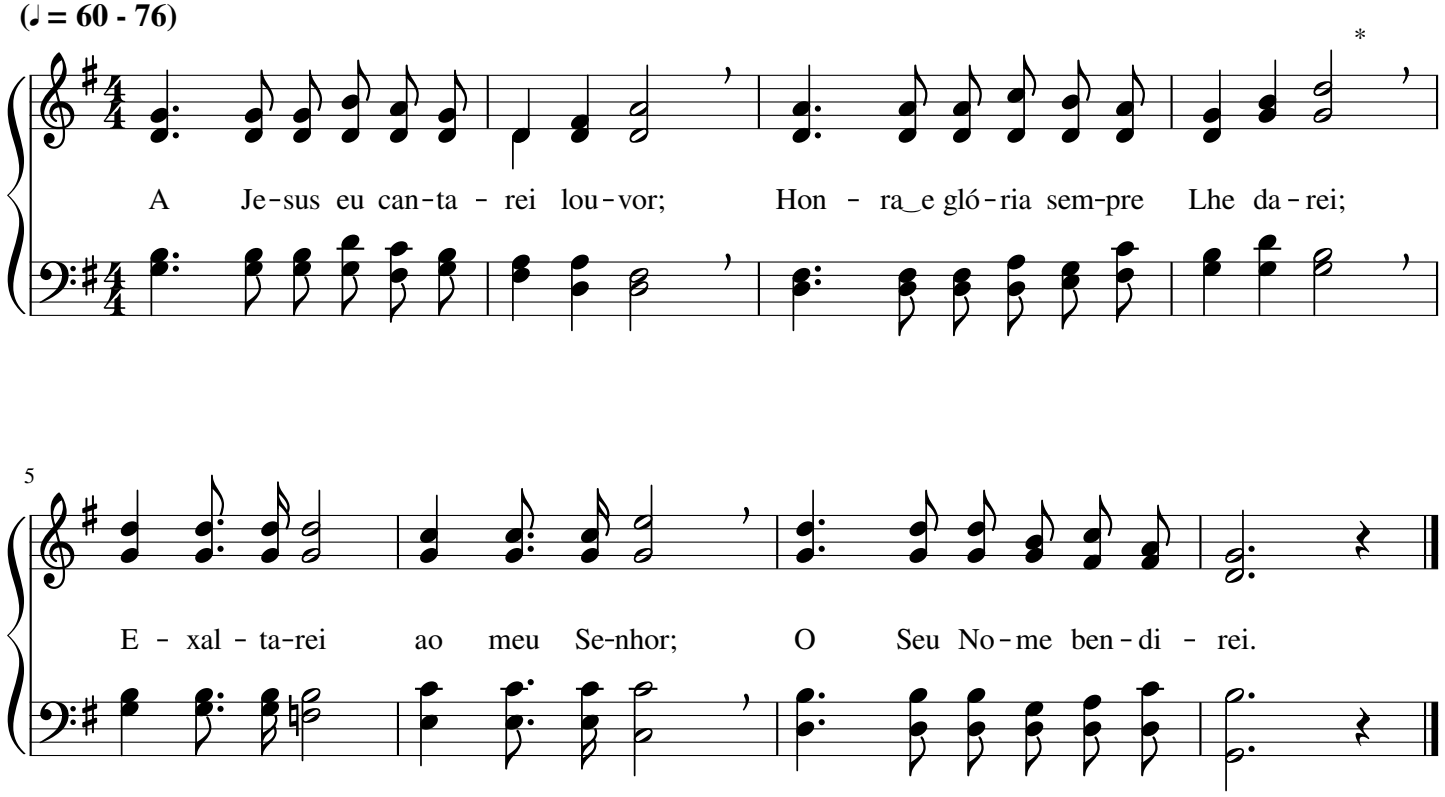
(♩ = 60 - 76)