Sol

LIVRO NÚMERO **5**

Cristo, meu Mestre...

Leila Naylor Morris

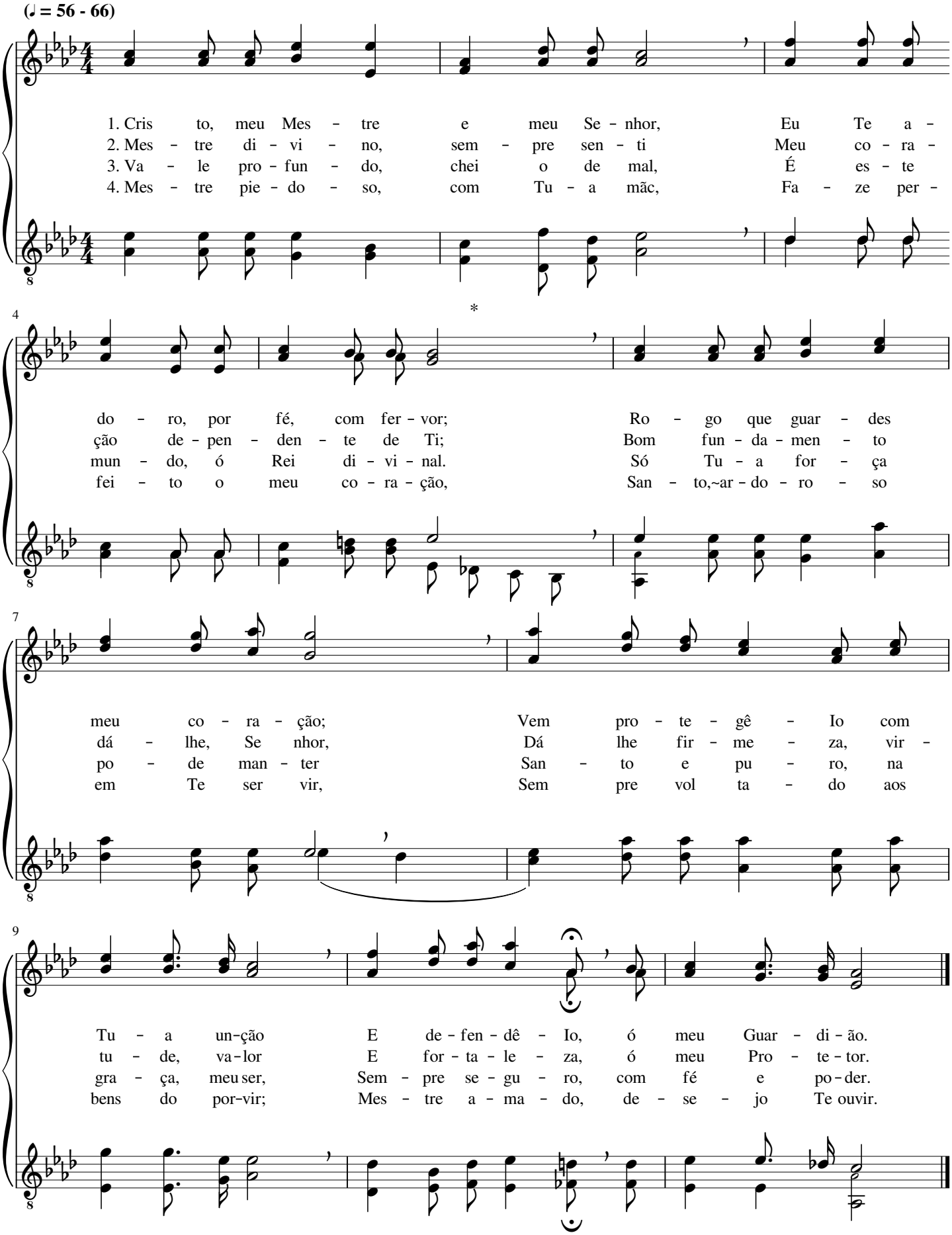

De Deus tu és eleita

Samuel Sebastian Wesley

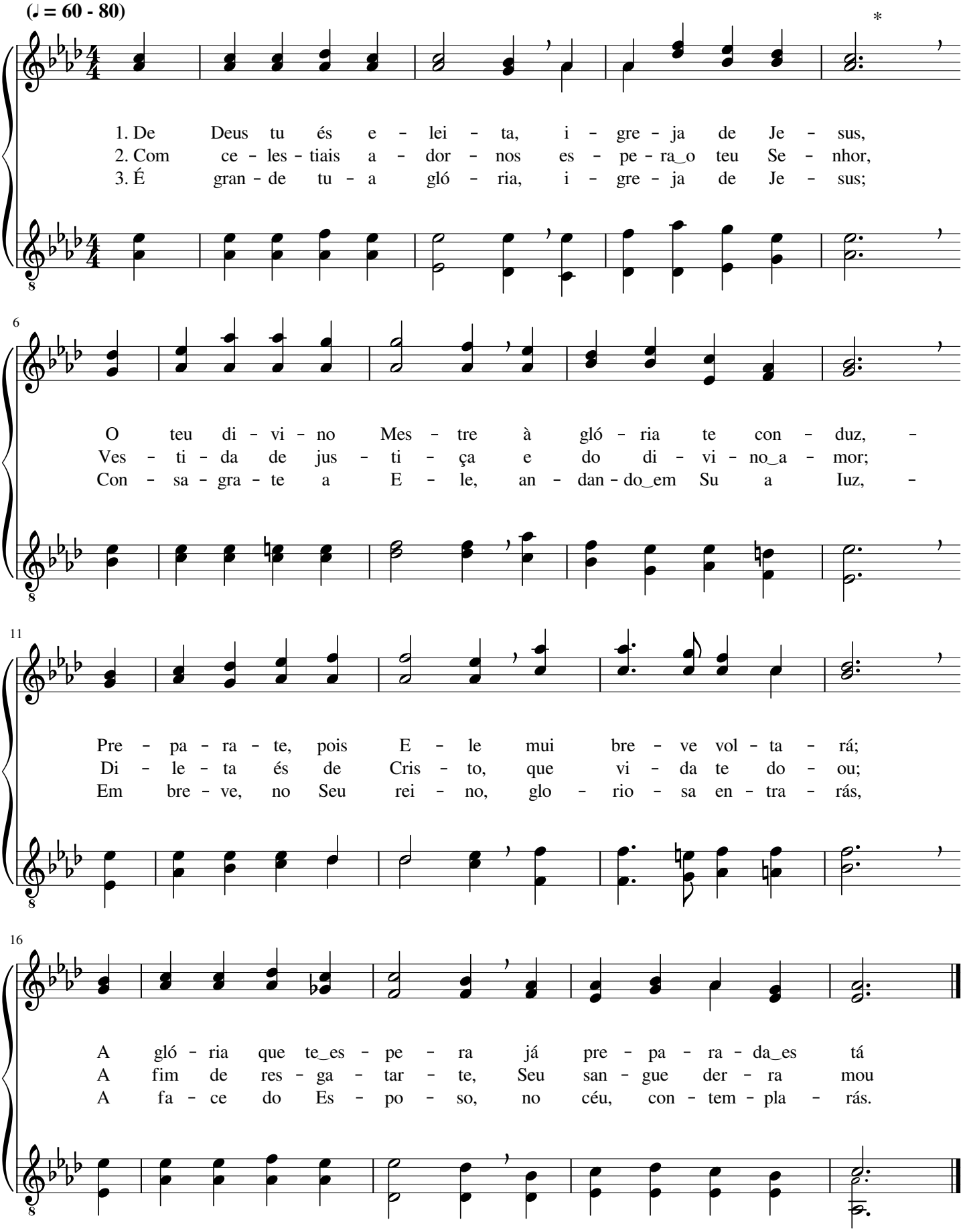

Faz-nos ouvir Tua voz

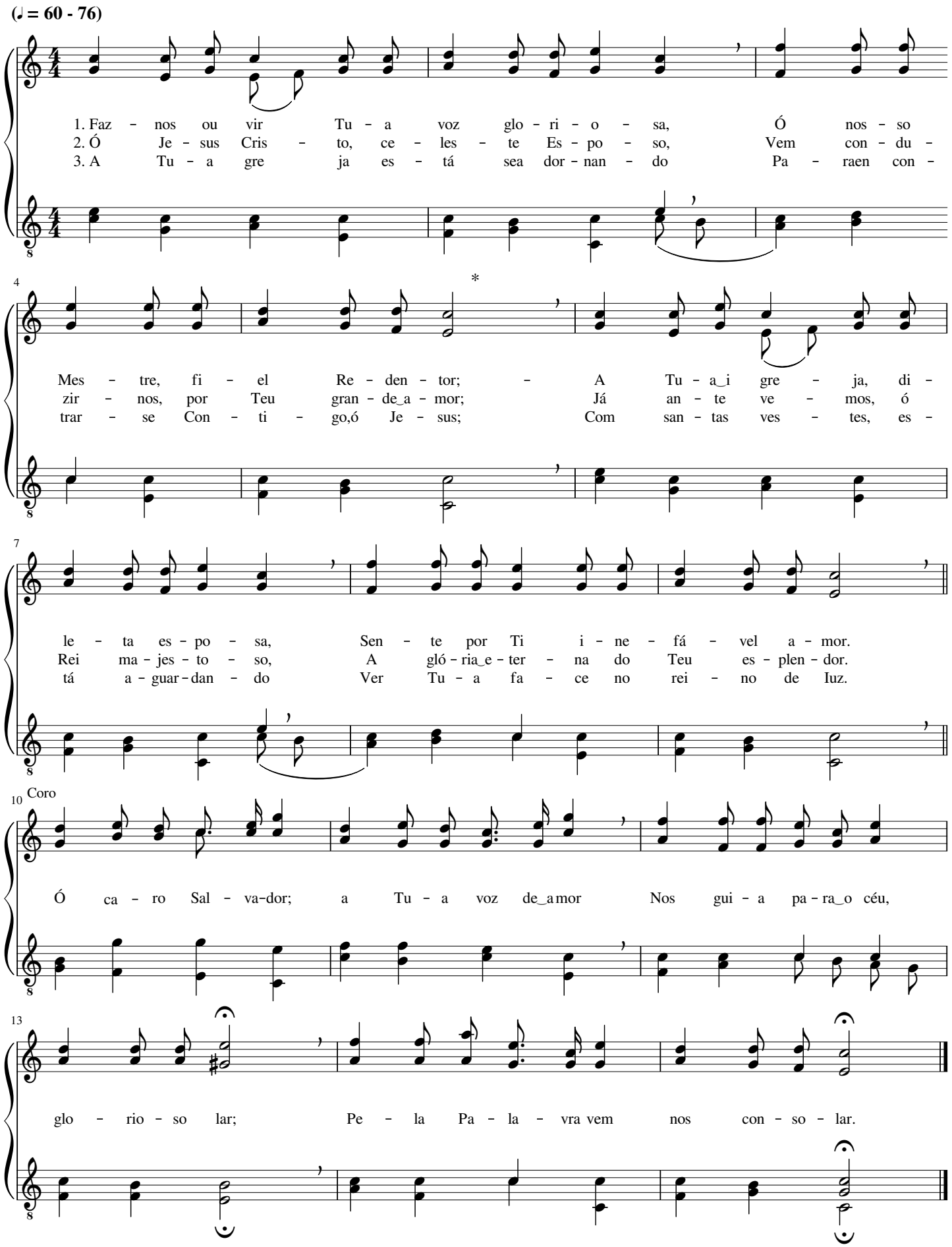

Ouve a nossa oração

Bentley Deforest Ackley

(♩ = 112 - 138)

*

1. Nos - sos o - lhos pa - ra os céus, ó Deus, nós le - van - ta - mos;
2. Re - fri - gé - rio ce - les - tial e bál - sa - mo pre - cio - so
3. No Teu tro - no, ó Se - nhor, re - ce - be nes - ta ho - ra

5

Con - fi - an - do em Teu a - mor, a nos - sa voz al - ça - mos.
É sen - tir - Te em nos - so ser, Pai san - to, glo - ri - o - so.
A hu - mil - de o - ra - ção do po - vo que Te a - do - ra.

9 Coro

Ou - ve - a - nossa o - ra - ção Des - de a Tua - ha - bi - ta - ção;

13

Tu - a bên - ção, Teu per - dão, Man - da, ó Deus pie - do - so.

A Rocha celestial

Leila Naylor Morris

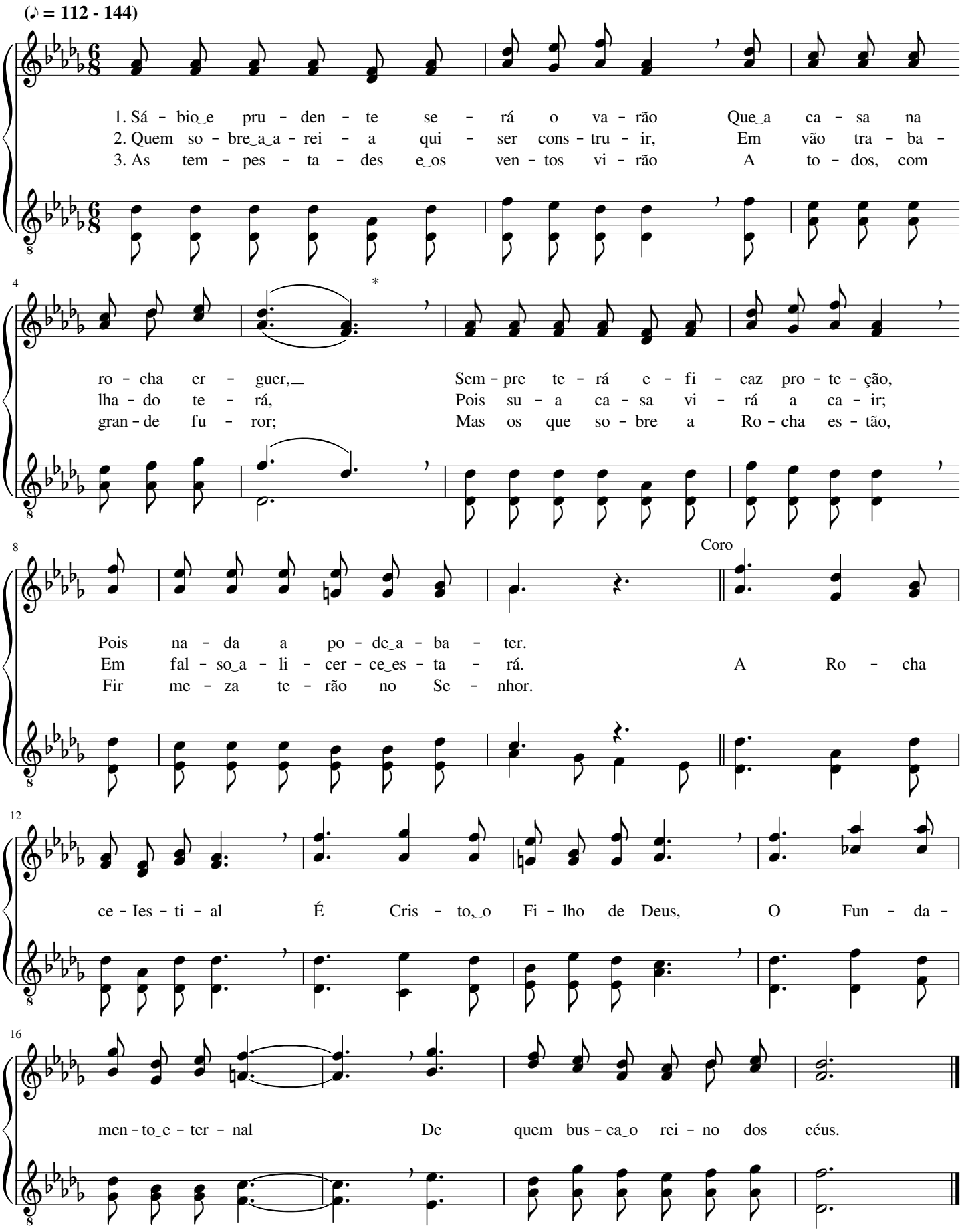

Glória ao Justo, fiel Cordeiro!

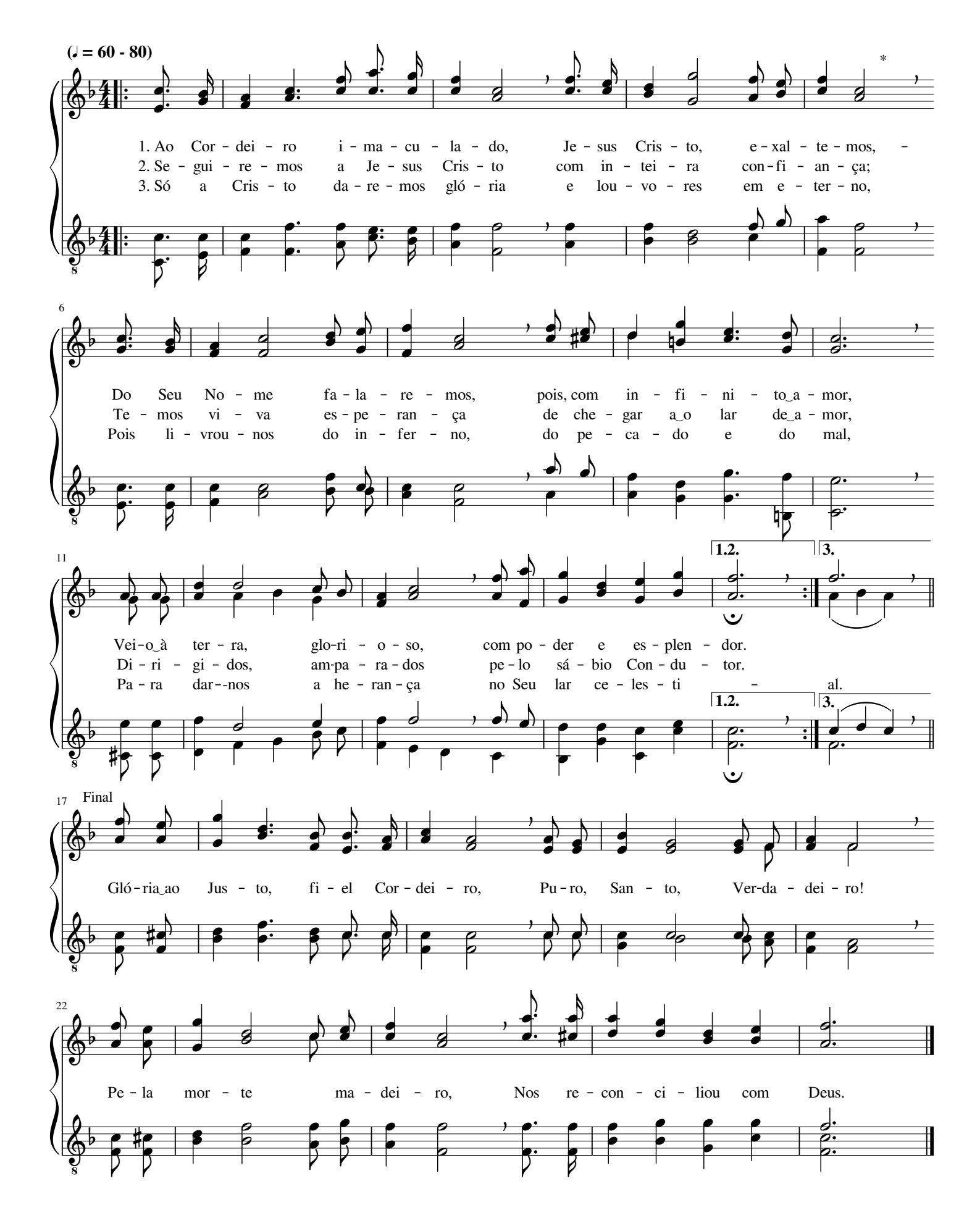

Granjeai, granjeai os talentos

João Dieners

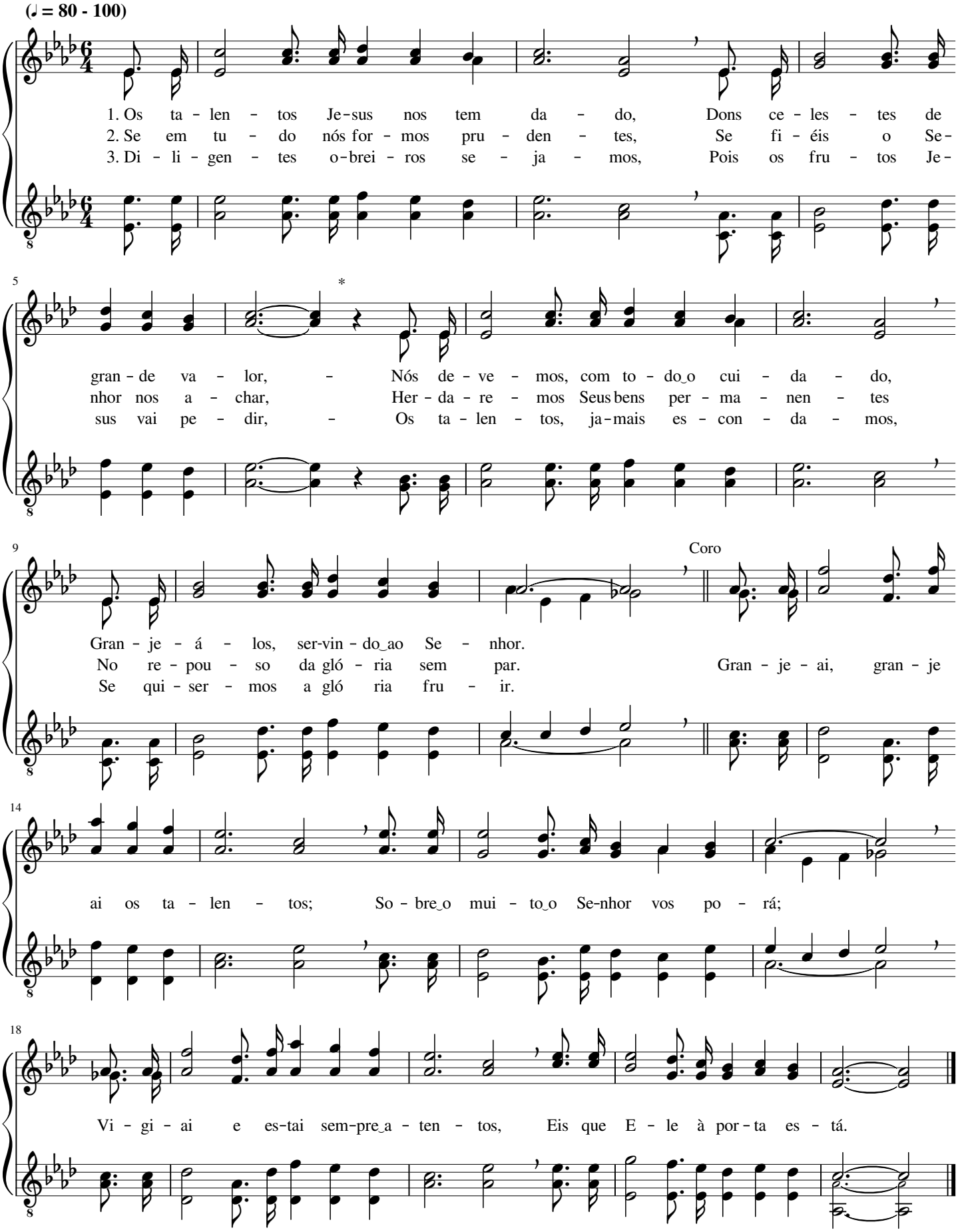

Oh! Vem, sim, vem

Peter Philip Bilhorn

(♪ = 112 - 138)

1. Nes-ta ter-re-na vi-da, ó jus-to Re-den-tor,
2. No mun-do há vai-da-de, mui-ta tris-te-za e dor,
3. Do céu Te es pe-ra-mos, glo rio-so, e-ter-no Rei;

5

São gran-des os com-ba-tes aos Teus fi-êis, Se-nhor.
Mas Teus re-mi-dos sen-tem a Tu-a paz e a-mor.
Tu ês ve-raz Pas-tor e nós so-mos Tu-a grei.

9

Coro

Oh! Vem, sim, vem nos a-le-grar, Se-nhor;

13

És nos-sa Es-pe-ran-ça e nos-so De-fen-sor.

Luminosa é a senda

Silas Jones Vail

(𝅗𝅥 = 63 - 72)

1. Lu - mi - no - sa é a sen - da Que con - duz, por fé, a Deus,
2. Ju - bi - lo - so, eu pros - si - go Pa - ra a gló - ria e - ter - nal,
3. Je - sus Cris - to me con - so - la Quan-do es - tou em a - fli - ção;

Não há na - da que me pren - da Nem de - te - nha os pas - sos meus.
Sei que Cris - es - tá co - mi - go, Pro - te - gen - do - me do mal.
Seu Es - pí - ri - to con - tro - la Mi - nha men - te e co - ra - ção.

Coro

Que pra - zer é vi - ver com o meu bom Je - sus!

Na tris - te - za e na a - le - gri - a sin - to em mim a Su - a luz.

Prossegui vitoriosos em Cristo

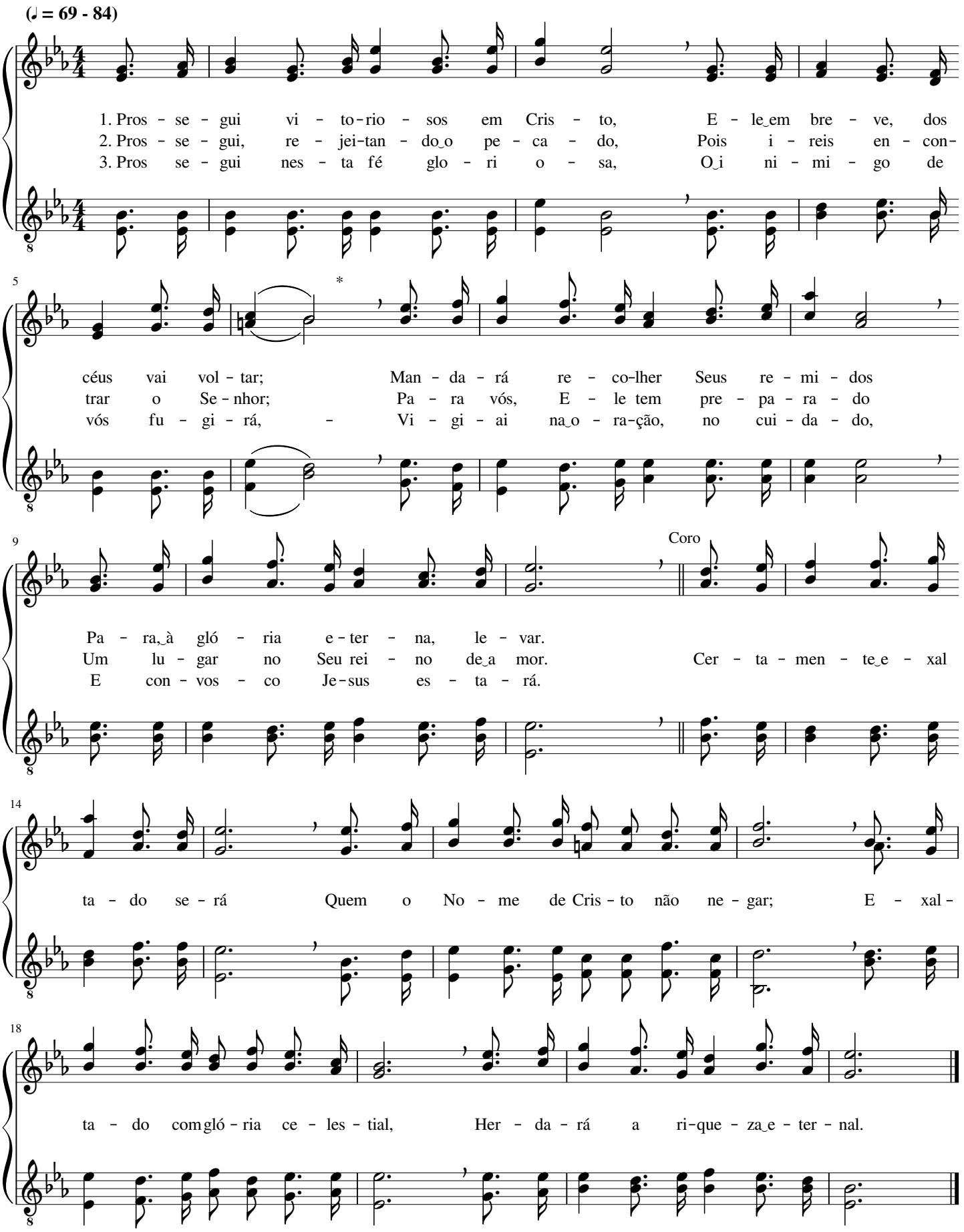

Ó igreja de Deus, resplandece

William Savage Pitts

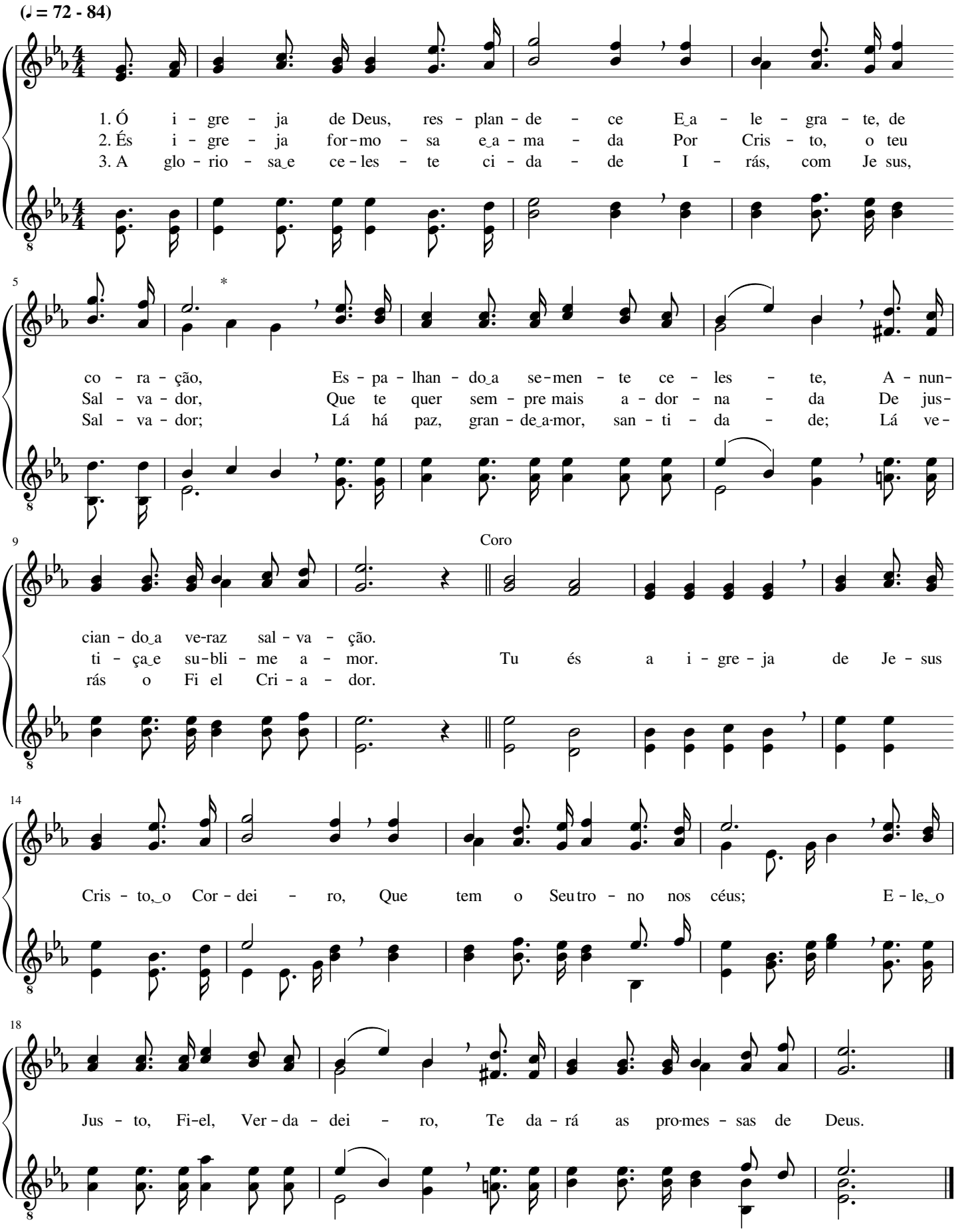

Sempre em Jesus confiarei

James Milton Black

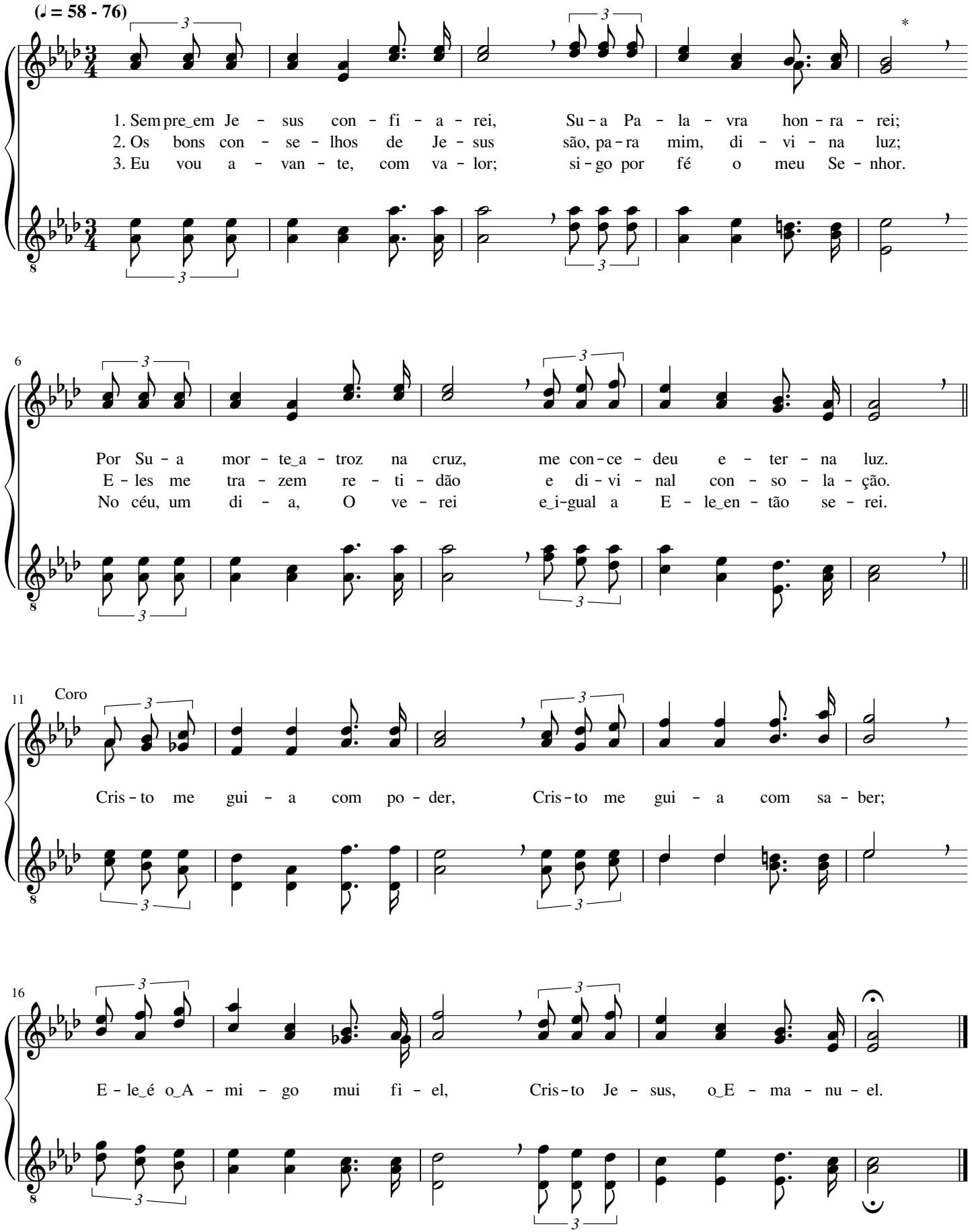

Confiemos em Deus

Stephen Vincent Benet

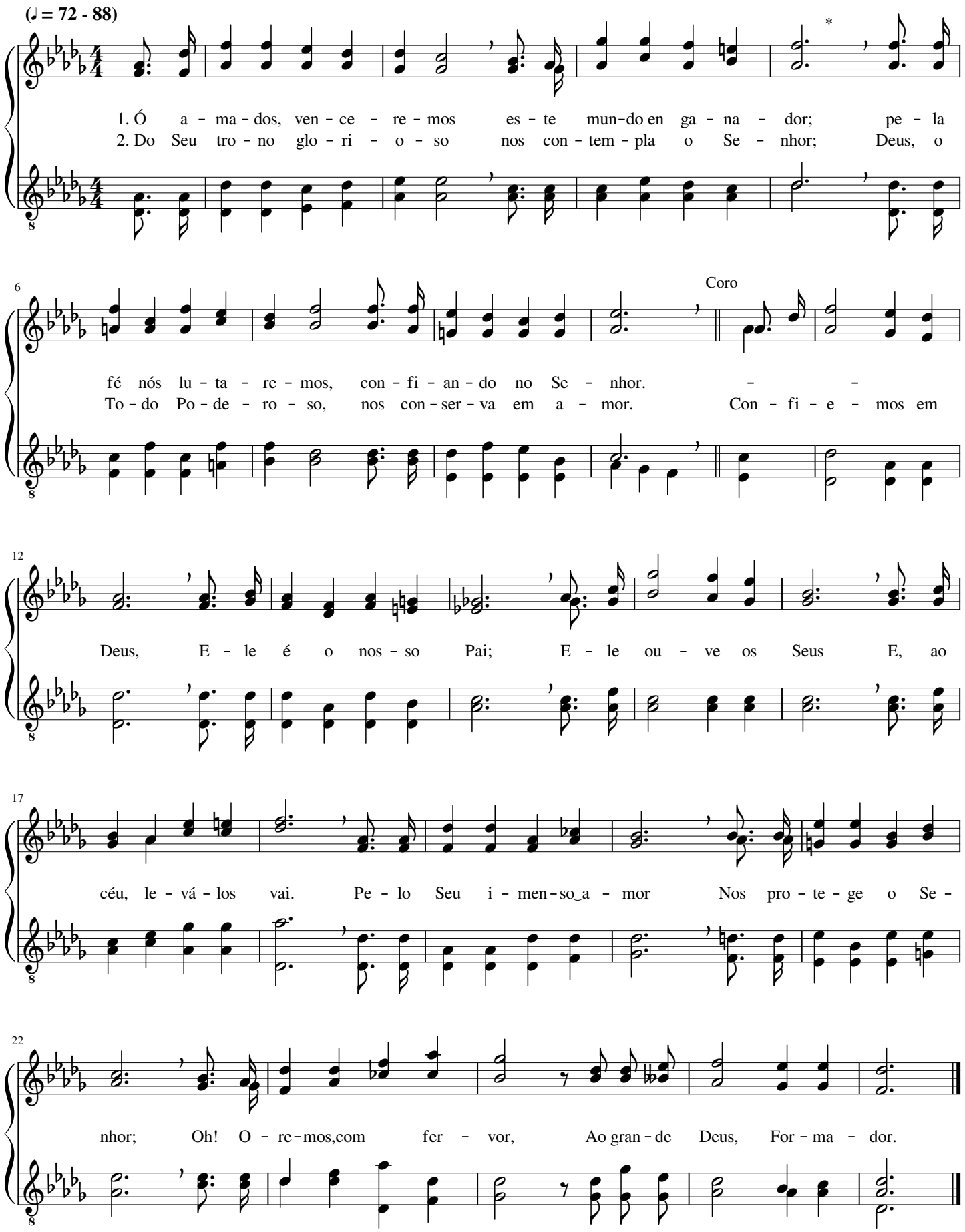

Manda os Teus dons celestes

(♪ = 112 - 144)

1. Os Teus fi - éis, re - u - ni - dos an - te a Tu - a pre - sen - ça,
2. Os Teus fi - éis, re - u ni - dos, bus - cam os Teus dons ce - les - tes;
3. Os Teus fi - éis, re - u - ni - dos, cons - tan - te - men - te cla - man - do,

O san - to Con - so - la - dor es - pe - ram, ó Se - nhor.
Cla - mam com to - do fer - vor: a - ten - de, ó Se - nhor!
Sen - tem, ó bom Re - den - tor, ce - les - ti - al fer - vor;

To - dos, con - tri - tos, cla - ma - mos com fé e com re - ve - rên - cia;
Es - pe - ran - ço - sos, a - guar - dam, cren - do no que pro - me - tes - te;
Pa - cien - te - men - te_es - pe - ra - mos, sem - pre, com fé, im - plo - ran - do:

Cum - pre em nós a pro - mes - sa de Deus, o Cri - a - der.
Fa - ze que to - dos sin - ta mos o Teu Con - so - la - dor.
Vem, ó Se - nhor, con - fir - mar - nos com o Con - so - la - dor!

Coro

Man - da os Teus dons ce - les - tes pe - lo Es - pí - ri - to San-to;

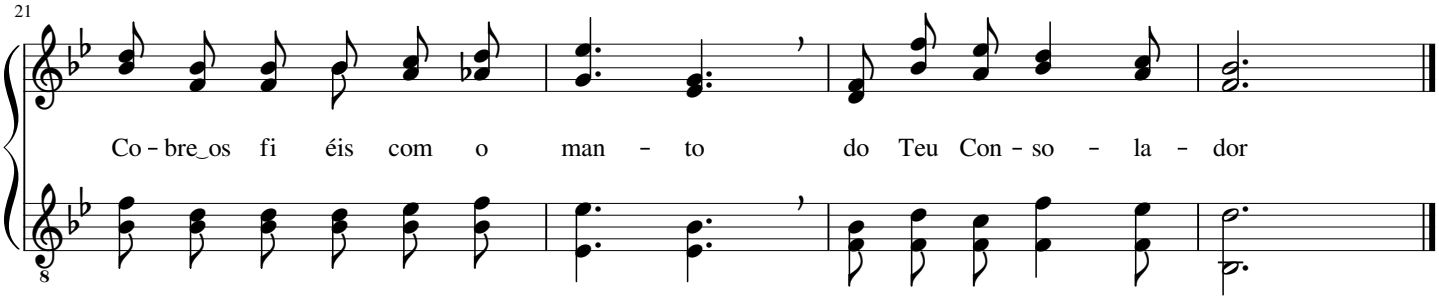

15

Ó alma que choras

Philip Paul Bliss

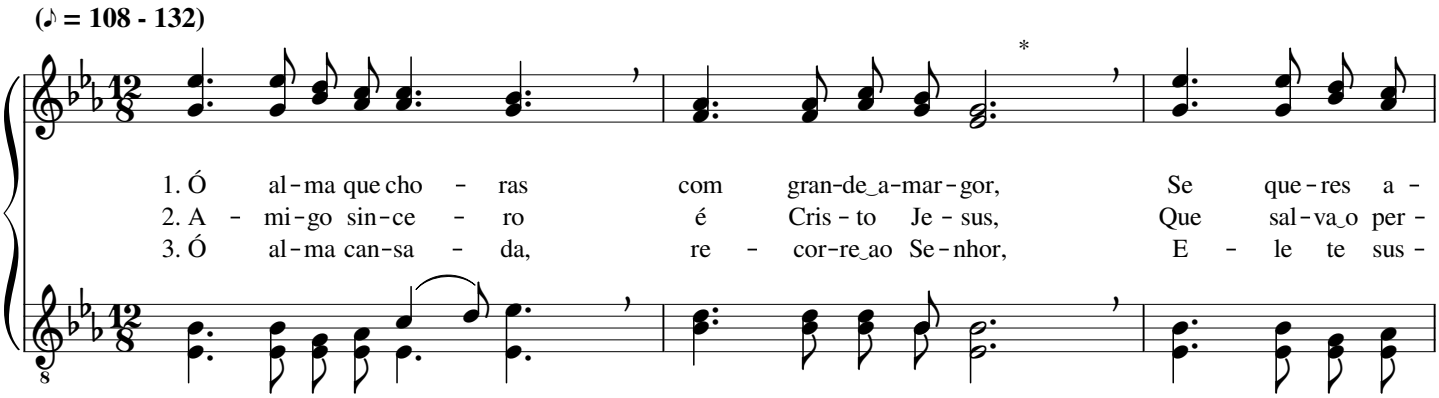

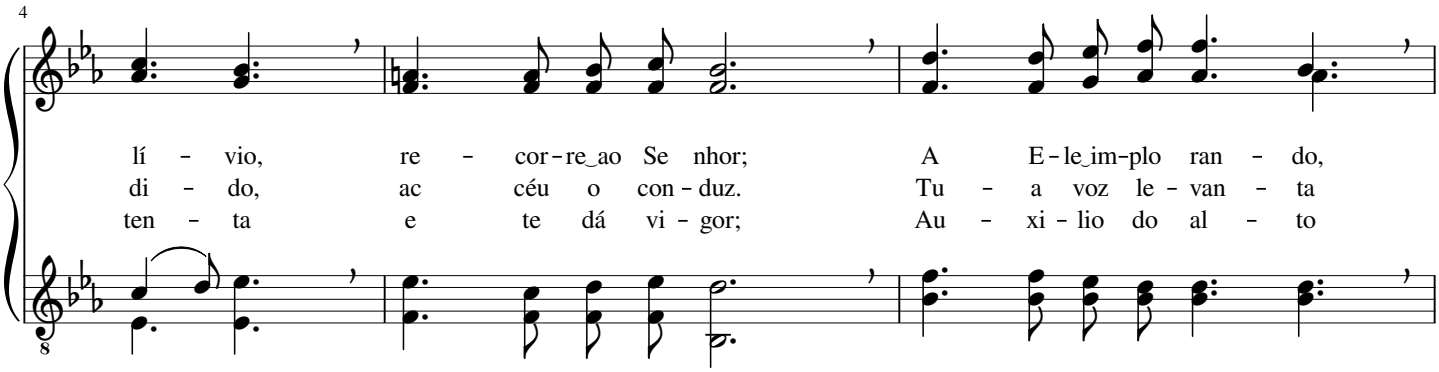

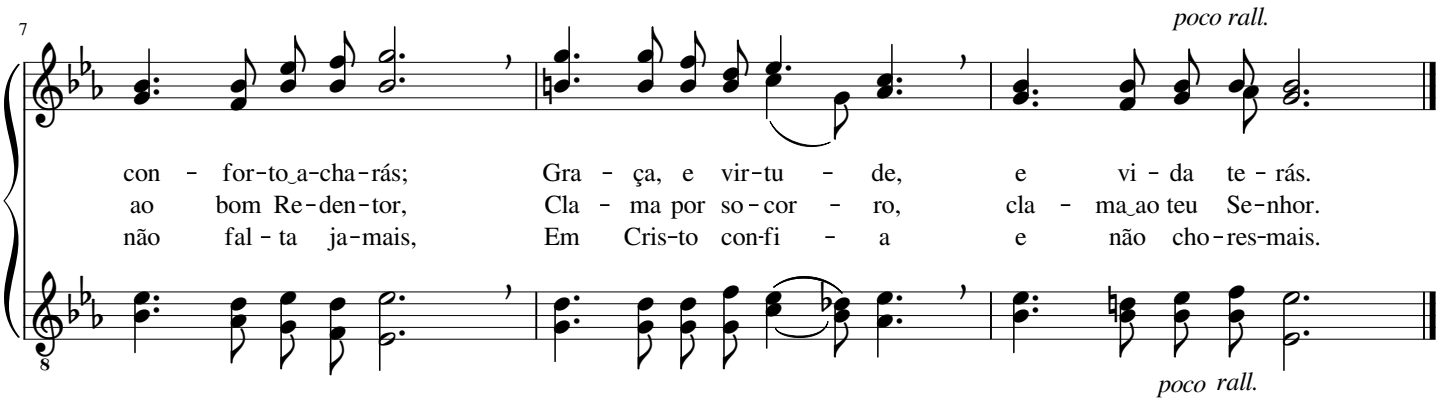

Promessa excelente

Charles Hutchinson Gabriel

(♩ = 100 - 120)

1. Pro - mes - sa ex - ce - len - te fi - zes - te, ó Deus, Fi - el cum - pri - men - to a
2. Oh! Vem des - per - tar - nos, a ma - do Se - nhor; O Es - pí - ri - to San - to
3. O Teu San - to Es - pí - ri - to nos gui - a - rá Em to - da ver - da - de,

Pa - la - vra te - rá; - Sen - tir Teu Es - pi - ri - to que - rem os Teus;
en - vi - a dos céus; - Com fé a - guar - da - mos o Con - so - la - dor,
jus - ti - ça e a - mor; - Por E - le Teu po - vo en - si - na - do se - rá;

Coro

Teu po - vo cla - man - do es - tá.
Que faz vir - tu - o - ses os Teus. En - vi - a, ó Deus, por a
Teu Dom a - guar - da - mos, Se - nhor.

mor, Teus dons pe - Io Con - so - la - dor. Vem nos re - ves - tir

de po - der di - vi - nal; Vi - si - ta - nos, Pai e - ter - nal.

Ó Senhor, vem visitar-me

(♩ = 60 - 76)

1. Ó Se - nhor, vem vi - si - tar - me e_a-len - tar a mi - nha fé;
2. Ó Je - sus, és mi - nha Sor - te, és a mi - nha Sal - va - ção;
3. E ao fim se - rei di - to - so, pois Con - ti - go es - ta - rei;

6

Eu de - se - jo con - sa - grar - me e_al-can - çar, de Ti, mer - cê.
Faz - me fir - me, faz - me For - te pe - la Tu - a san - an - ção.
No Teu rei - no glo - ri - o - so, fa-ce_a fa - ce Te ve - rei.

Coro

11

Com o_Es - pí - ri - to di - vi - no Vem, Je - sus, me ba - ti - zar;

16

Aos Teus pés eu me in - cli - no E Te ro - go

19

sem ces-sar: Oh! Vem, Se - nhor, com Teu Dom me con - so - lar.

É Jesus meu Refúgio

Charles Austin Miles

(♩ = 76 - 92)

1. Gran - de é a tor - men - ta e a tri - bu - la - ção,
2. Ao Se - nhor, mais u - ni - do eu al - me - jo vi - ver
3. Vou, com fé no meu Mes - tre, a tor - men - ta‿en - fren - tar,

6

Mui - tos são os com - ba - tes, gran - de, a ten - ta - çãc;
E cum - prir, nes - te mun - do, Scu glo - rio - so que - rer;
Mes - mo que for - te - men - te e - la se le - van - tar, -

11

Mas Je - sus, meu Ro - che - do e fi - el Guar - di - ão,
Os Scus pas - ses se - guin - do, eu i - rei re - ce - ber
Com Je - sus, a vi - tó - ria eu i - rei al - can - çar,

16

É a For ta - le - za que dá pro - te - ção.
Mais for - ça‿e co - ra - gem, a tim de ven - cer.
Pois Su - as pro - mes - sas nãc po - dem fa - lhar.

Coro

21

Je - sus meu Re - fú - gio, meu fi - el Pro - te - tor,

26

E n'E - le a - bri - ga - do te - rei Seu vi gor;

31

Ca - da di - a que pas - sa, sin - to mais Seu a - mor

36

a vi da ce - les - te do meu Sal - va - dor.

Manda-nos Teu Poder

Barney Elliott Warren

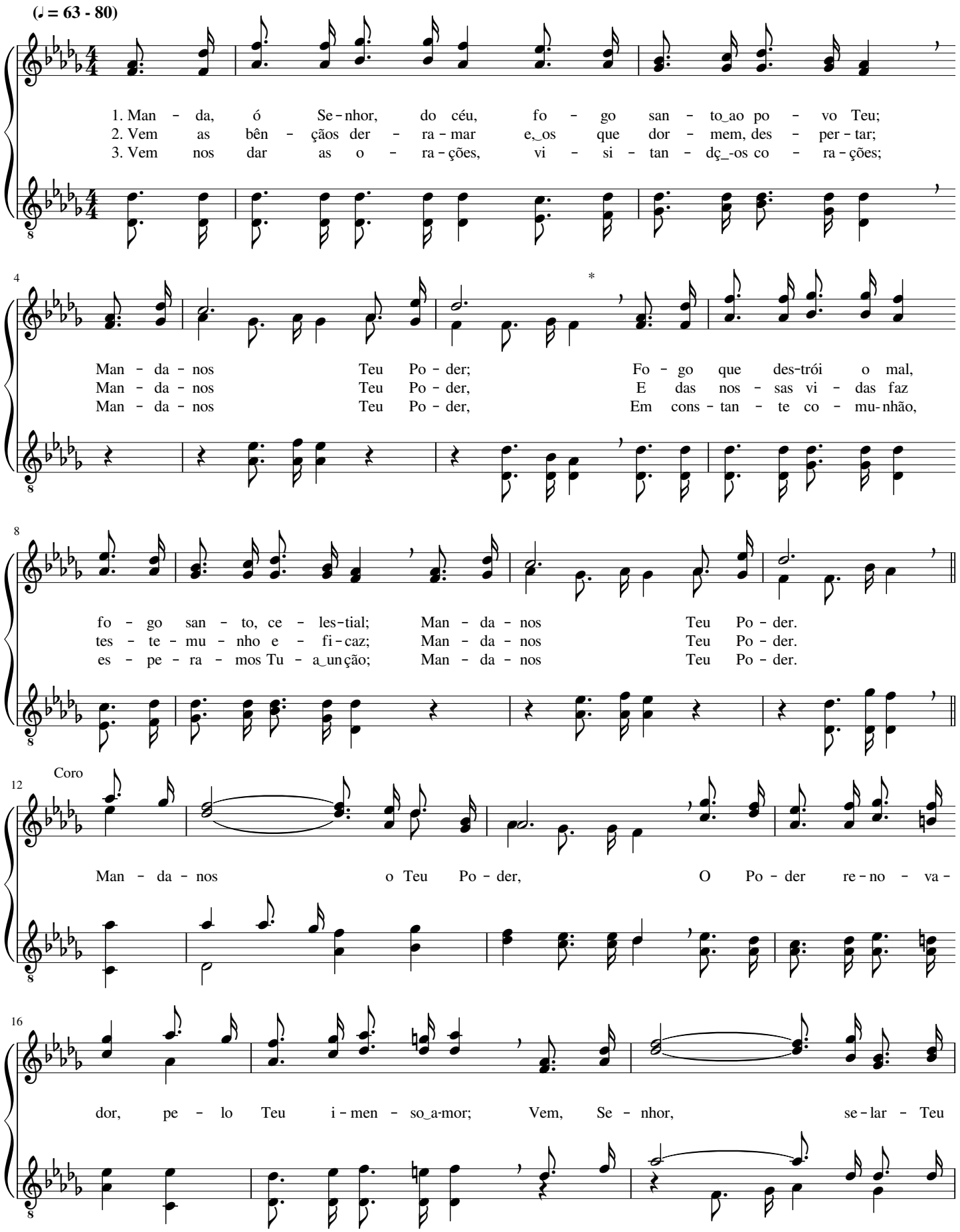

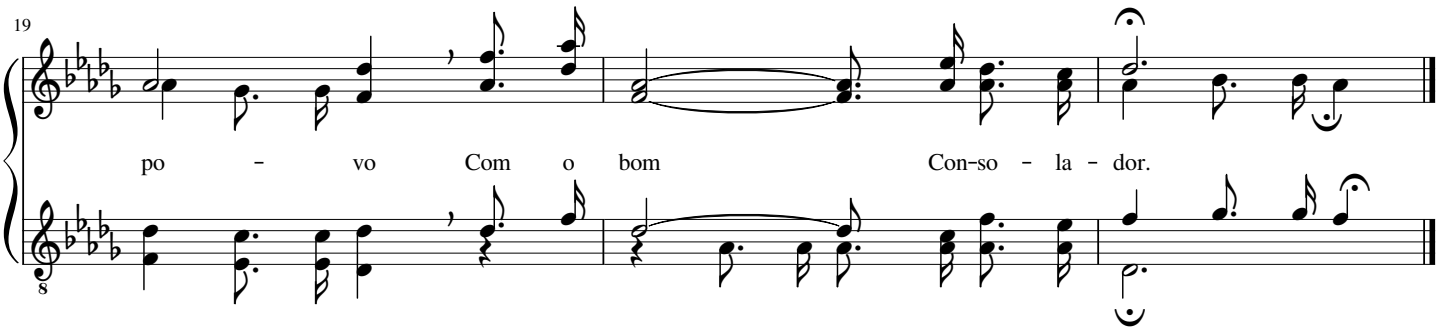

20 Teu Espírito derrama

Charles Davis Tillman

(♩ = 72 - 84)

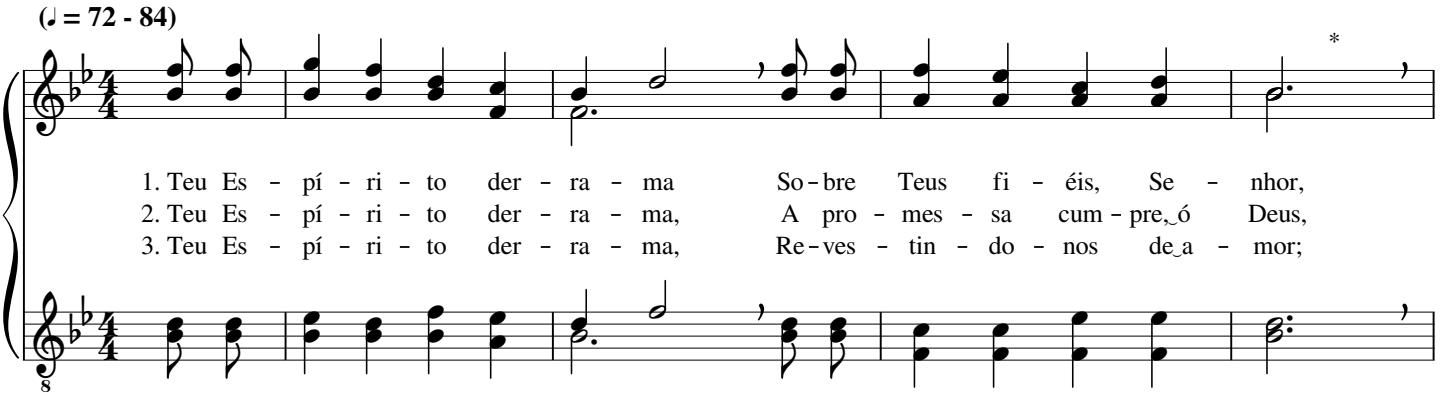

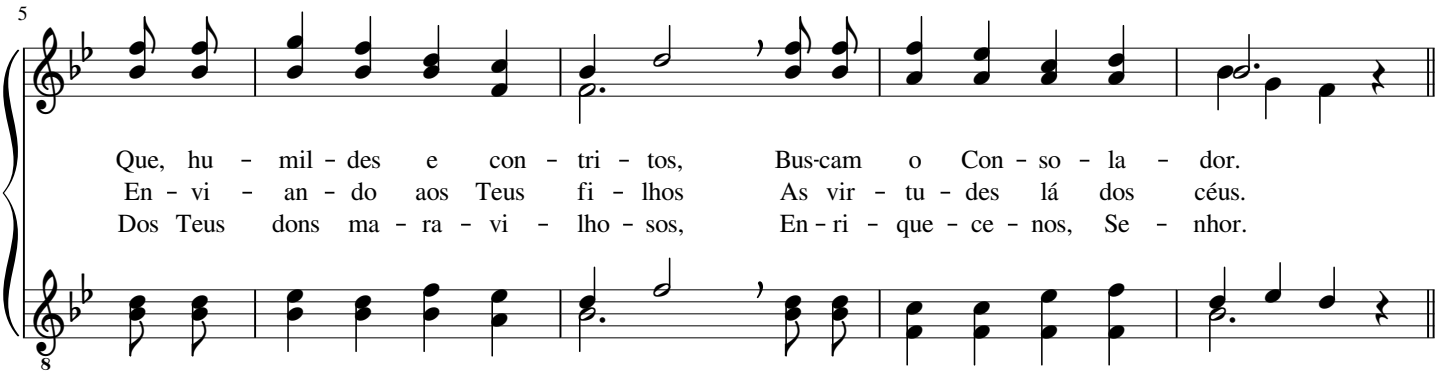

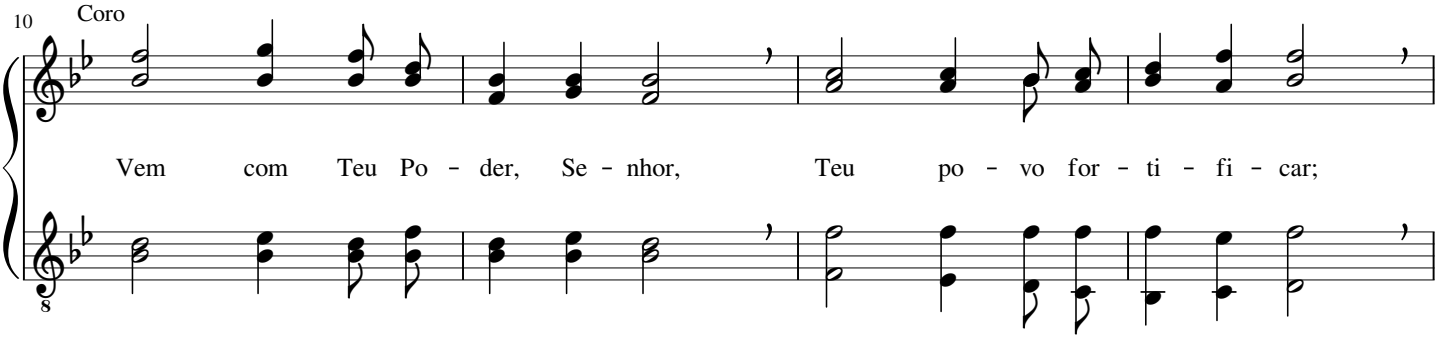

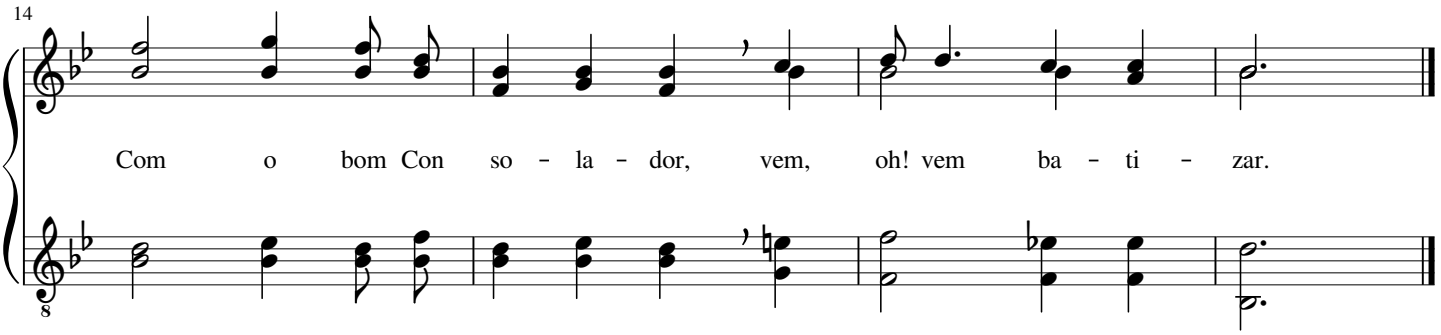

Não mais oprimidos seremos

Frederick Martin Lehman

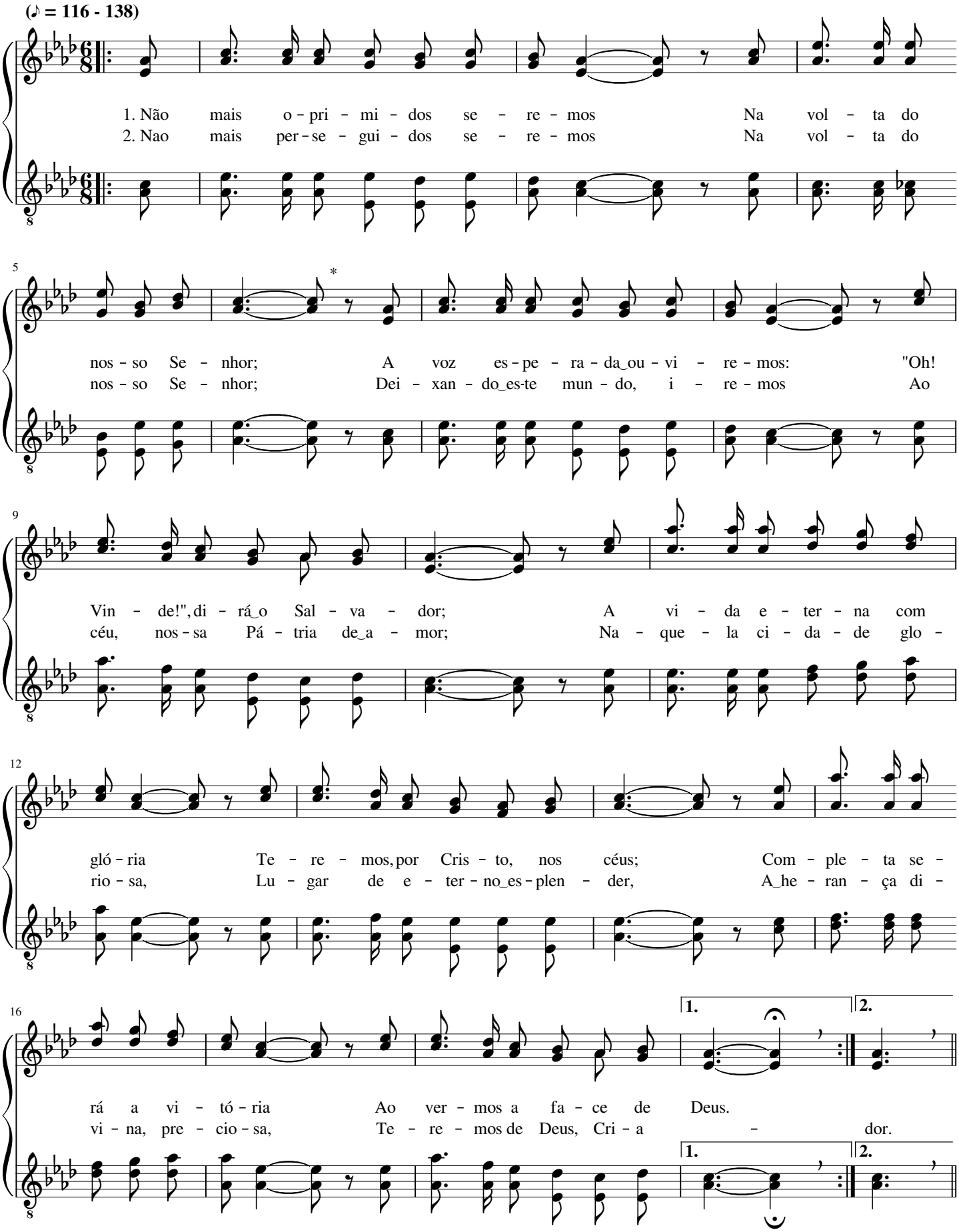

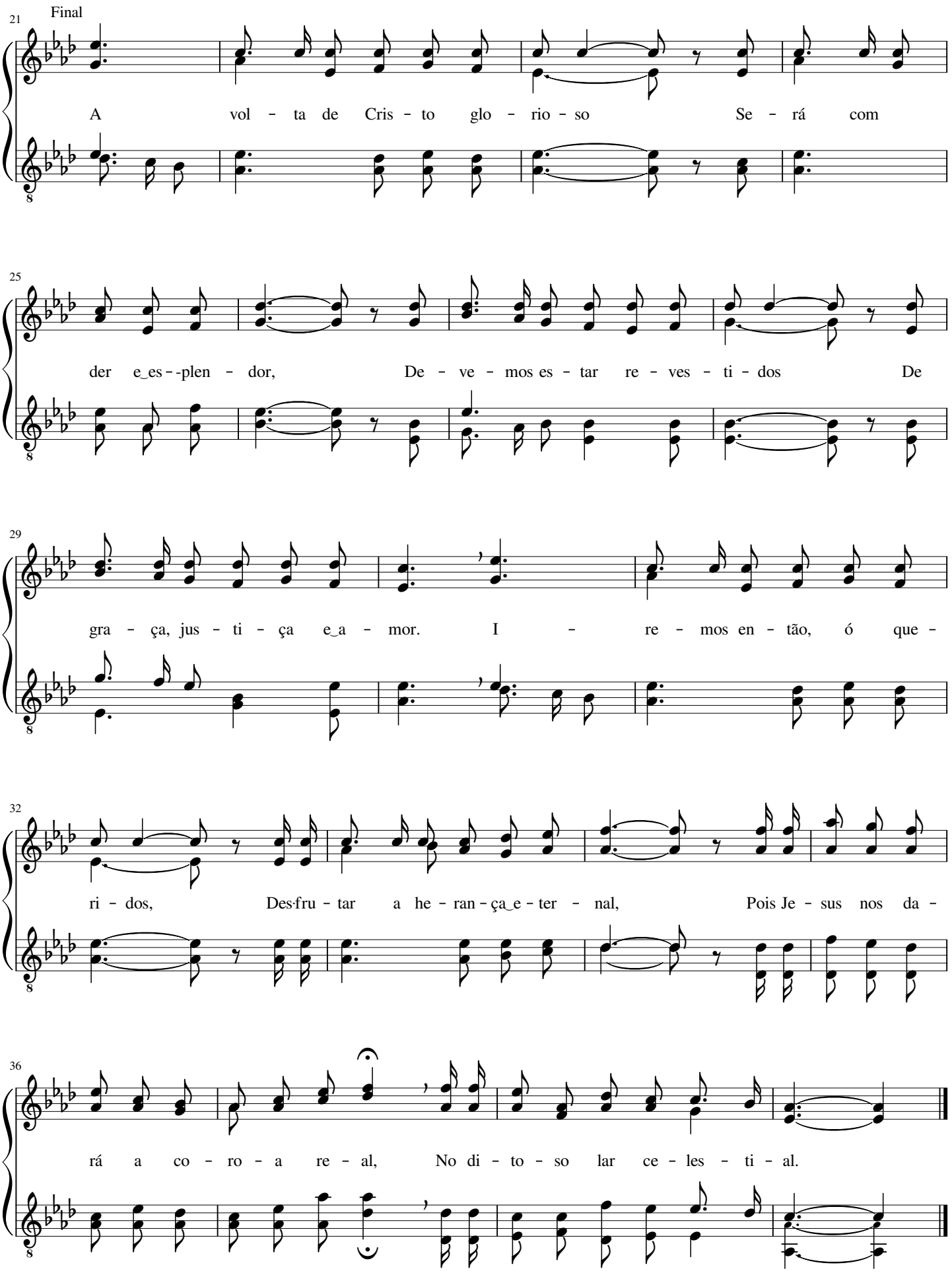
Final
21
A vol - ta de Cris - to glo - rio - so Se - rá com
25
der e_es - -plen - dor, De - ve - mos es - tar re - ves - ti - dos De
29
gra - ça, jus - ti - ça e_a - mor. I - re - mos en - tão, ó que -
32
ri - dos, Des-fru - tar a he - ran - ça_e - ter - nal, Pois Je - sus nos da -
36
rá a co - ro - a re - al, No di - to - so lar ce - les - ti - al.

Guia-me, ó Senhor

William James Kirkpatrick

(♪ = 104 - 132)

Gui - a - me, ó Se - nhor, na ful - gu - ran - te luz;
Gui - a - me, bom Je - sus, des - can - so eu te - rei;
Gui - a - me, Sal - va - dor, na Tu - a san - ta lei;

5

Dâ - me mais do a - mor, que à gló - ria me con - duz.
Re - ge - me pe la luz que vem de Ti, meu Rei.
Guar - da - me em a - mor, Teu No - me ben - di - rei.

9 Coro

Gui - a - me, gui - a - me com Tu - a mão, Se - nhor;

13

Guar - da - me, guar - da - me do mun-do en - ga - na - dor.

O Senhor é o meu Pastor

Ira David Sankey

(♩ = 96 - 120)

1. O Se-nhor é o meu Pas-tor, na - da dei - xa - rá me fal - tar;
2. Se eu ti - ves - se que an - dar pe - Io va - le da mor-te ó Deus;
3. U - ma me - sa pa - ra mim, ó Se-nhor, Tu vens pre - pa rar; -

5

Com a Su - a man - si - dão, em ver des pas - tos faz - me an-dar;
Eu não te - me - ri - a o mal, por-quan to es tou nos bra - ços Teus;
Com Teu ó - leo vens me un-gir, Fa zes meu cá - lix trans - bor - dar;

9

Re - fri - gé - rio, fé e paz mi - nha al - ma n'E - le chou,
Tu - a va - ra, ó Se-nhor, me con - ser - va em re - ti - dão,
A bon-da - de, a mer - cê so - bre mim con - tem - pla - rei;

13

Nas ve - re das ce - les-tiais, os meus pas - sos Je - sus fir-mou.
Teu ca - ja - do di - vi - nal traz con-for - to e con - so - la - ção.
Mas mo - ra - das do meu Deus pa - ra sem - pre ha - bi - ta rei.

Dá-me graça, Senhor

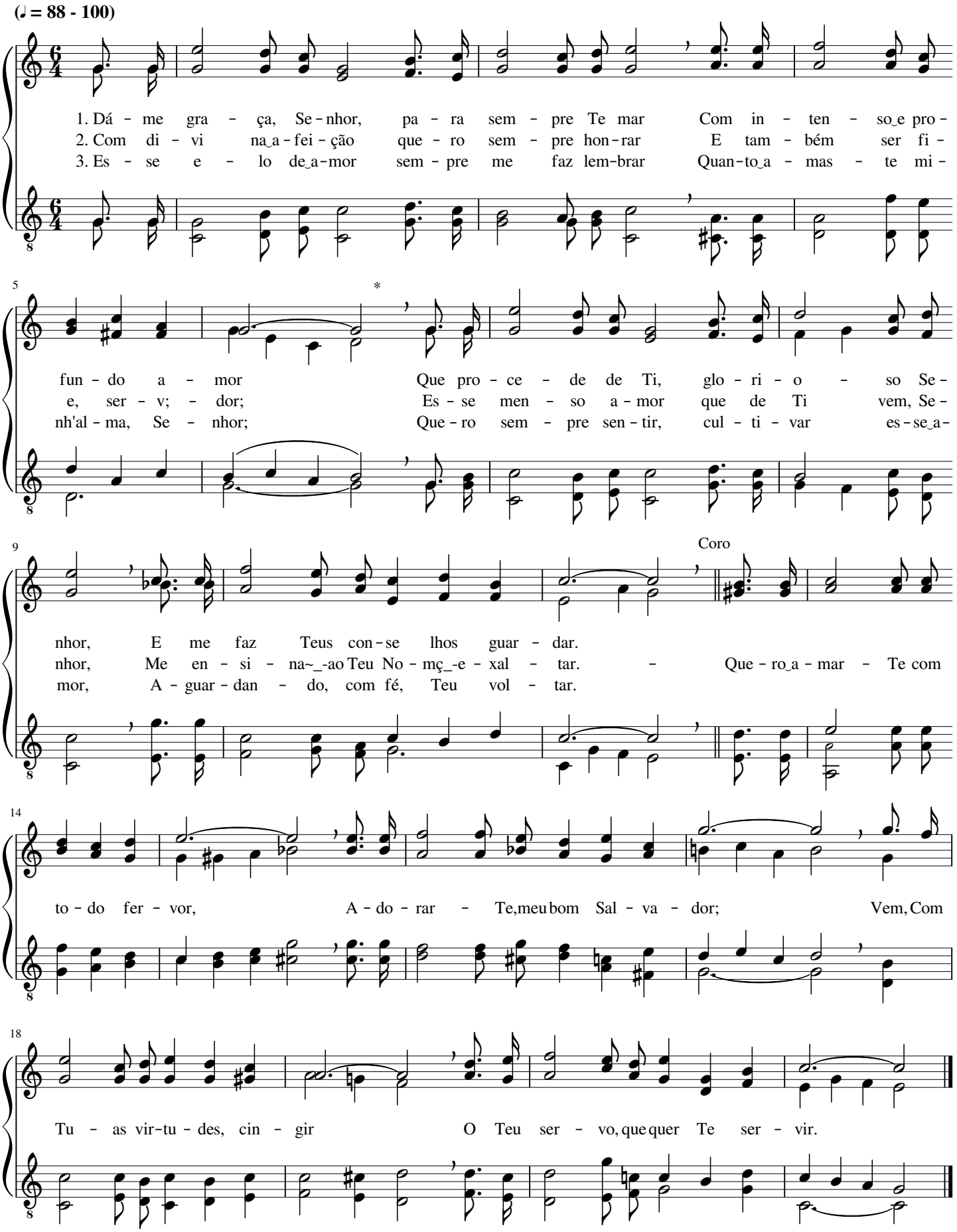

Um grande bem, precioso bem

Edward Francis Rimbault

(♩ = 54 - 72)

1. Um gran - de bem, pre - cio - so bem, eu re - ce - bi do Cri - a - dor
2. Que gran- - de bem, pre - cio - so bem! Eu sir - vo_a Deus, o For - ma - dor,
3. É gran - de bem, pre - cio - so bem, vi - ver na fé, ter paz com Deus,

Que me cha - mou e re - ve - lou, por com - pai - xão, o Re - den - tor;
Que pa - ra Si me se - pa - rou; re - mi - do sou do Sal - va - dor;
Par - ti - ci - par, com os fi - éis, dos e - ter - nais te - sou - ros Scus;

O Seu que - rer eu com-preen - di e pe - ca - dor eu me sen - ti;
Pu - ri - fi - cou meu co - ra - ção, me con - ce - deu o Seu per - dão;
Sou mui fe - liz, pois al - can - cei lu - gar nos céus, por Cris - to,_o Rei;

Meu co - ra - ção se que - bran - tou, to - do_o meu ser se trans - for - mou;
A - té o fim do meu vi - ver, Seu san - to_a - mor a - nun - cia - rei;
A Deus, o Pai, e a Je - sus e - xal - ta rei com to - do~o~a - mor;

Eu sou fe - liz, ben di - go_a Deus; com sal - va - ção me_a - gra - ci - ou.
Com a un - ção do Cri a - dor, de to - do_o mal me_-a - fas - ta - rei.
O ga - lar - dão re - ce - be - rei das san - tas mãos do Re - den - tor.

Julga-me, Senhor

William James Kirkpatrick

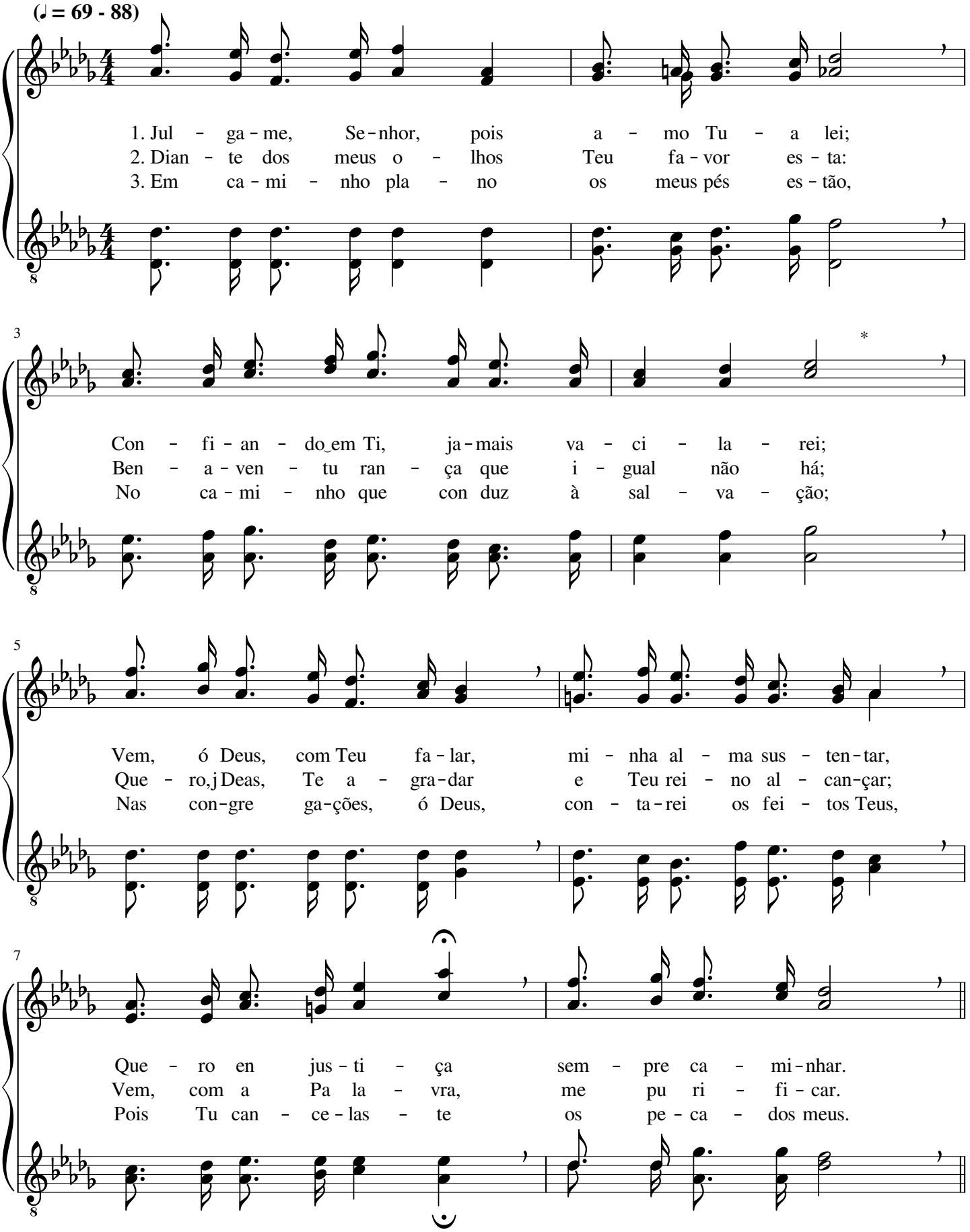

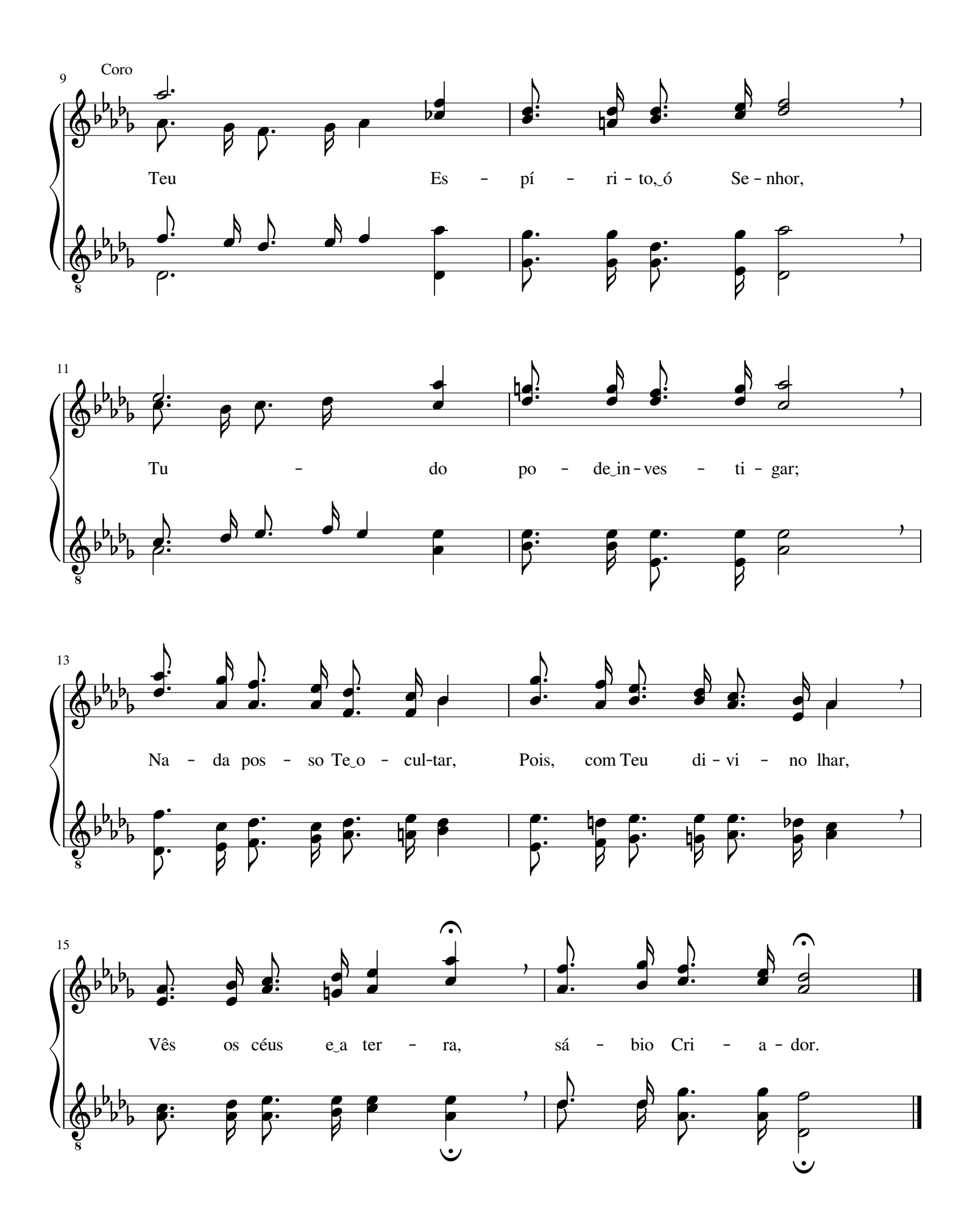
9
Coro
Teu Es - pí - ri - to, ó Se - nhor,
11
Tu - do po - de in - ves - ti - gar;
13
Na - da pos - so Te o - cul-tar, Pois, com Teu di - vi - no lhar,
15
Vês os céus e a ter - ra, sá - bio Cri - a - dor.

O Senhor é minha Luz

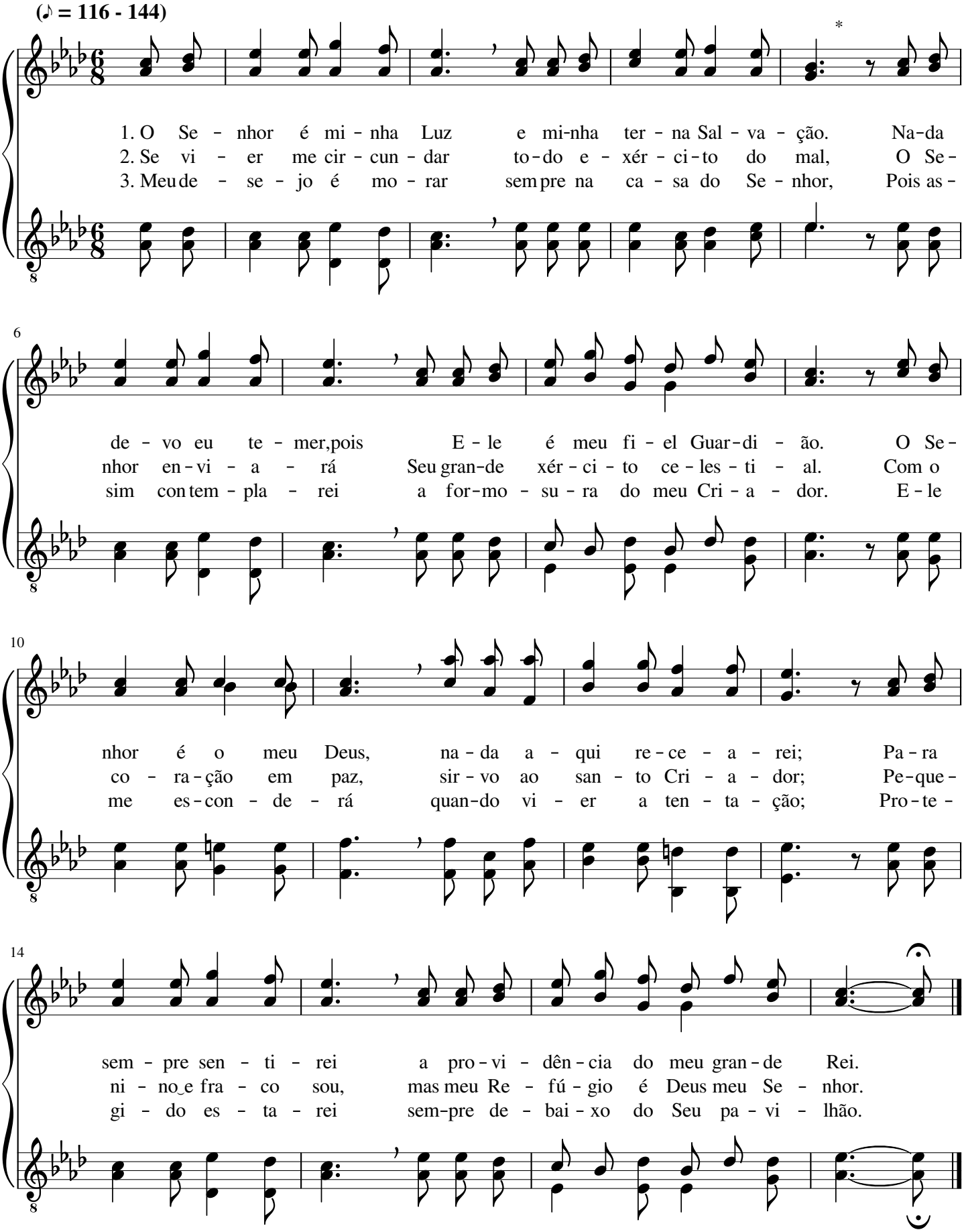

Para o ceú marchemos

John Robson Sweney

(♩ = 69 - 80)

1. Pa-ra_o céu mar-che - mos, fir-mes, sem te-mer, Na-da nes-ta mar - cha po-de
2. Pa-ra_o céu mar-che - mos, chei-os de a-mor, Do a-mor de Cris - to, nes-so
3. Pa-ra_o céu mar-che - mos, sem es-mo-re-cer, Pe-la fé, po-de - mos to-cio

5

nos de-ter; Com va-lor mar-che - mos, quem im-pe-di-rá? Cris-to, nos-sa
Con-du-tor; Com va-lor an-de - mos, sem-pre u-ni-ão, Pa-ra_e-ter-na
mal ven-cer; Cris-to for-ta-le - ce nos-so co-ra-ção; No_e-ter-nal re -

9

Coro

For-ça, Seu po - der nos da rá.
gló-ria, a ce - Ies - te Si-ão. Mar - che-mos pa-ra céu, mo - ra - da
pou-so nos da - rá ga-lar-dão.

14

do Se-nhor, O - lhan-do bem a-ten tos pa-ra_o Re - den - tor; Mar - che-mos

18

com va-Ior à pá-tria ce-les-tial; Lá des-fru-ta-re-mos vi-da e - ter - nal.

Senhor Jesus, Tu és o meu Rochedo

Peter Philip Bilhorn

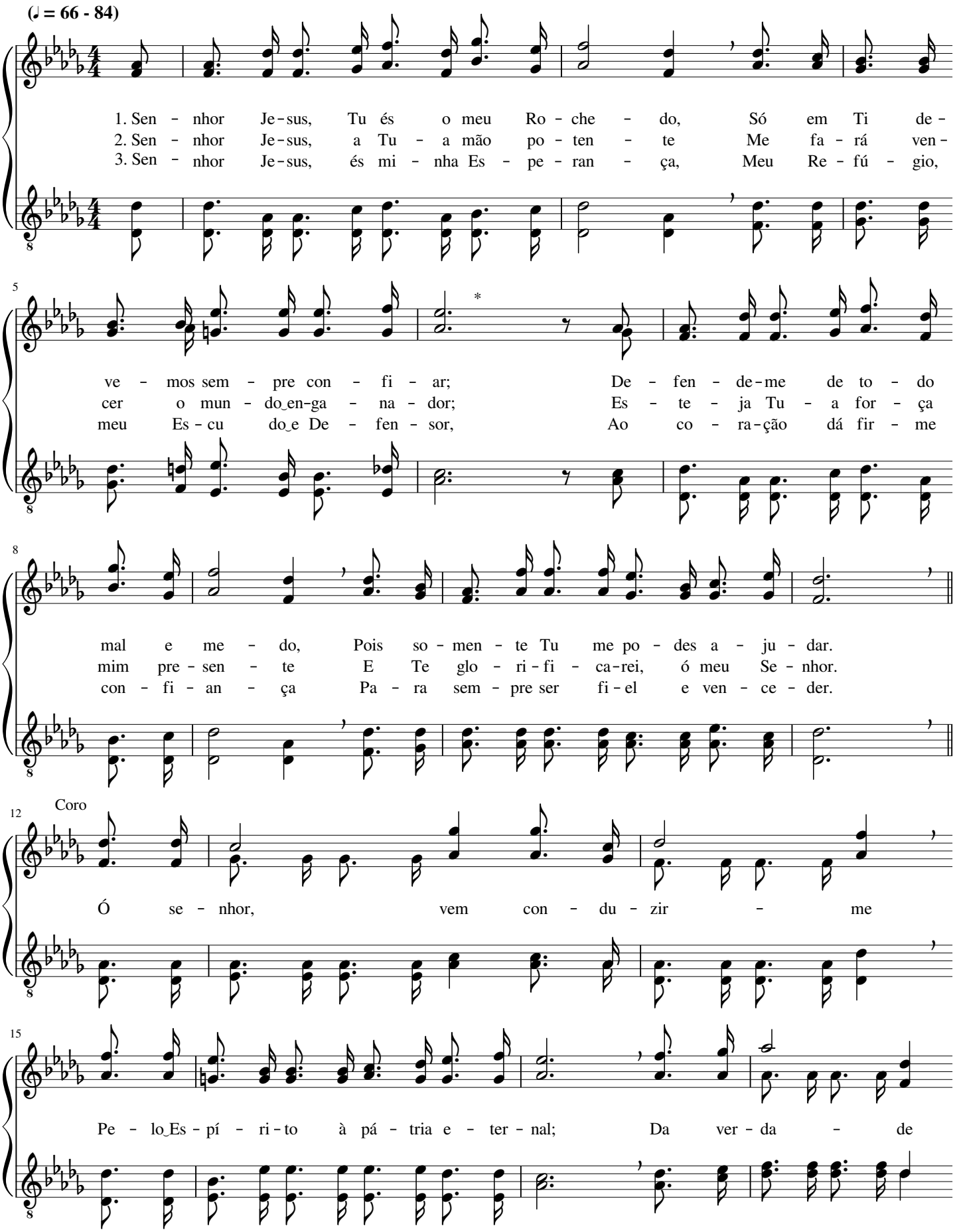

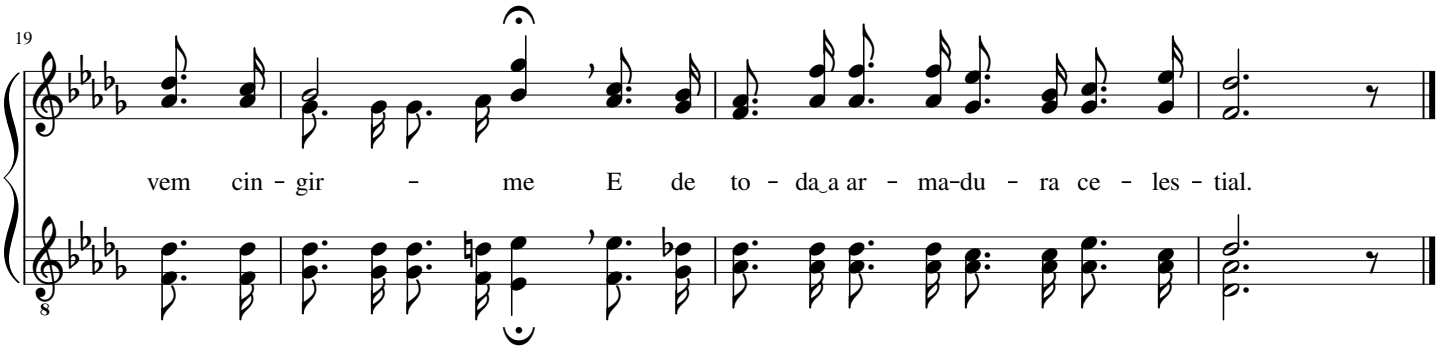

30 Confiarei sempre no Senhor

(♪ = 100 - 132)

1. Con - fi - a - rei sem - pre no Se-nhor, no Seu su - bli - me a - mor;
2. Em Je - sus Cris - to eu te - nho fé, só n'E - le es - pe - ra - rei;
3. Nas mi - nhas pro - vas, con - fi - a - rei em Cris - to, Li - ber - ta - dor;

5

Nun - ca se - rei con - fun - di - do na a - fli - ções ou na dor.
Mes - mo es - tan - do em an - gús - tia, n'E - le cu con - fi - a - rei.
N'E - le eu te - nho fir - me - za, pois é fi - el Pro - te - tor.

9 Coro

Cris - to é bom e cle - men - te, bál - sa - mo a to - da dor;

13

paz di - vi - nal ex - ce - len - te vem do Se - nhor.

Forte Rocha

Martin Luther

(𝅗𝅥 = 60 - 76)

1. For - te Ro - cha é Deus Sem - pi - ter - no; Nos - sa fé só n'E - le se fun - da; Seu a - mor ce - les - tial e pa - ter - no, Na tri - bu - la - ção nos cir - cun - da. Do_as - tu - to ten - ta - dor nos li - vra_o Cria - a - dor e nos pro - te - ge; Na - da nós te - me -
2. Es - ta - rá pa - ra sem - pre per - di - do Quem em si so - men - te con - fi - a, Mas se - rá lá do céu so - cor - ri - do, Cren - do em Je - sus, nos - so Gui - a. O Fi - lho do bom Deus é - De - fen - sor dos Seus, é Rei da gló - ria, - E - e vlr - tu - de
3. A pa - la - vra, que é nos - sa Vi - da, De - ve ser por nos e - xal - ta - da; É, tam - bém, nos - sa fir - me Gua - ri - da Que nãc po - de ser a - ba - la - da. O mal vi - rá ten - tar a fim de des - po - jar os res - ga - ta dos, Mas te re - mos vi

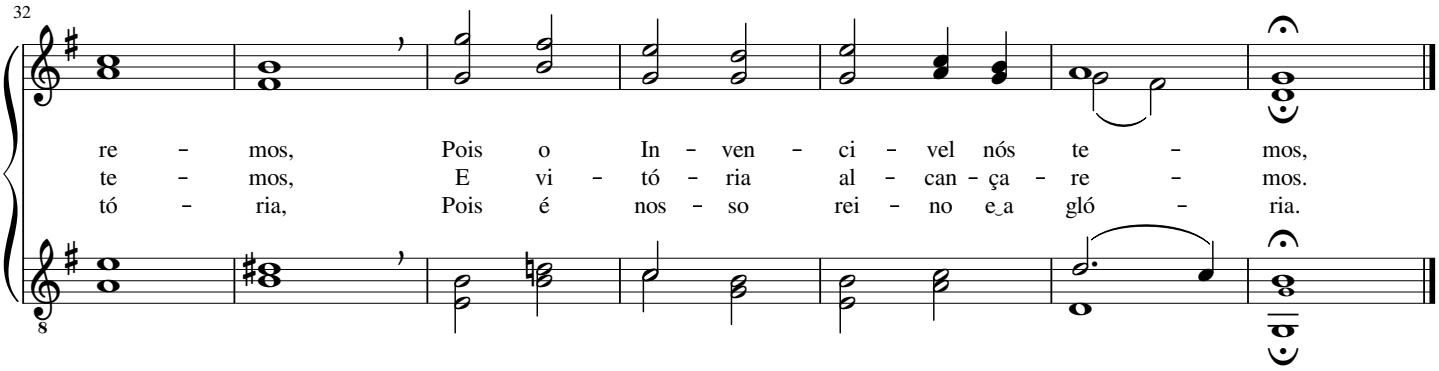

32

Eu me escondo em Ti, Senhor

Hubert Platt Main

(♩ = 52 - 72)

1. Eu me es - con - em Ti, Se - nhor e - ter no, Em - Ti me a
2. Bus - co de Ti a pro - te - ção ce - les - te Quan - do es -
3. Quan - do a - qui es - tou a - tri - bu - la - do, Quan - do es -

6

bri - go ó meu Sal - va - dor; Sin - to em min o
tou cer - ca - do pe - lo mal, Pois Tu, Je - sus, és
tá sem paz meu co - ra - ção, Cla - mo a Ti, meu

11

Teu a - mor su - per - no; Vi - vo se - gu - ro; és meu De - fen - sor.
meu a - ma - do Mes - tre, - Cui - das de mim com ze - lo di - vi - nal.
Re - den - tor a ma - do; De Ti es - pe - ro a li - ber - ta - ção.

Jesus é o nosso Guia

Charles Hutchinson Gabriel

(♪ = 112 - 132)

1. Quem po - de con - so - lar-nos nes - te pe - re - gri - nar?
2. Por um ca - mi - nho pla-no nos gui - a - rá Je sus,

Quem po - de con - du - zir - nos ao nos - so_e-ter - no lar?
E - le nos i - lu mi - na com Su - a_e - ter - na luz;

Quem po - de dar - nos mais for-ças? Quem po - de nos so - cor - rer?
É E - le Quem nos en - vi - a vir - tu - de, gra-ça_e po - der,

A - que - le que, por pie - da - de, foi na cruz, por nós, mor - rer;
E, nes - te mun-do de tre-vas, nos fa - rá res-plan - de - cer;

Je - sus que, so - bre tu - do, re-ce - beu de Deus po - der.
Fin - dan - do a jor - na - da, Su-a fa - ce_i - re - mos ver.

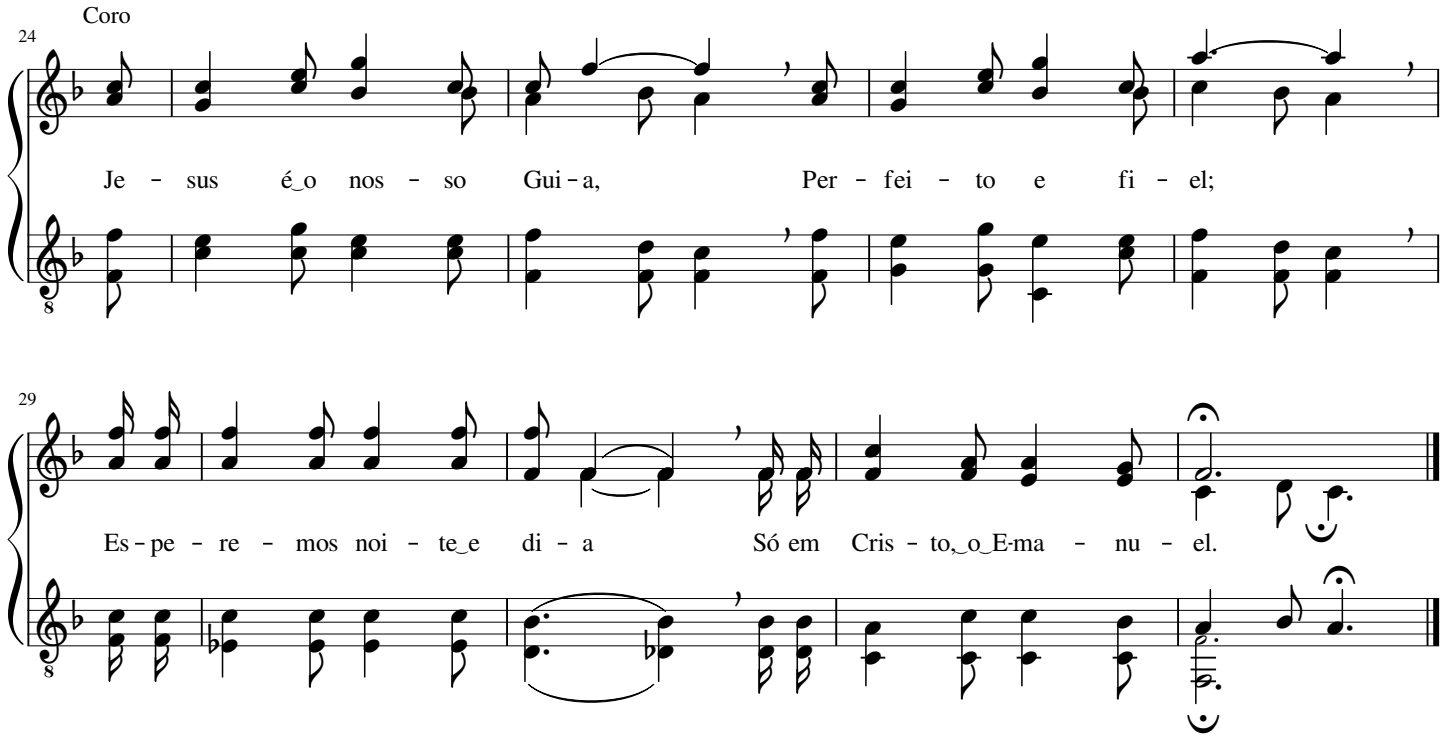

34

O Mestre que desceu dos ceús

William Vincent Wallace

(𝅗𝅥 = 50 - 60)

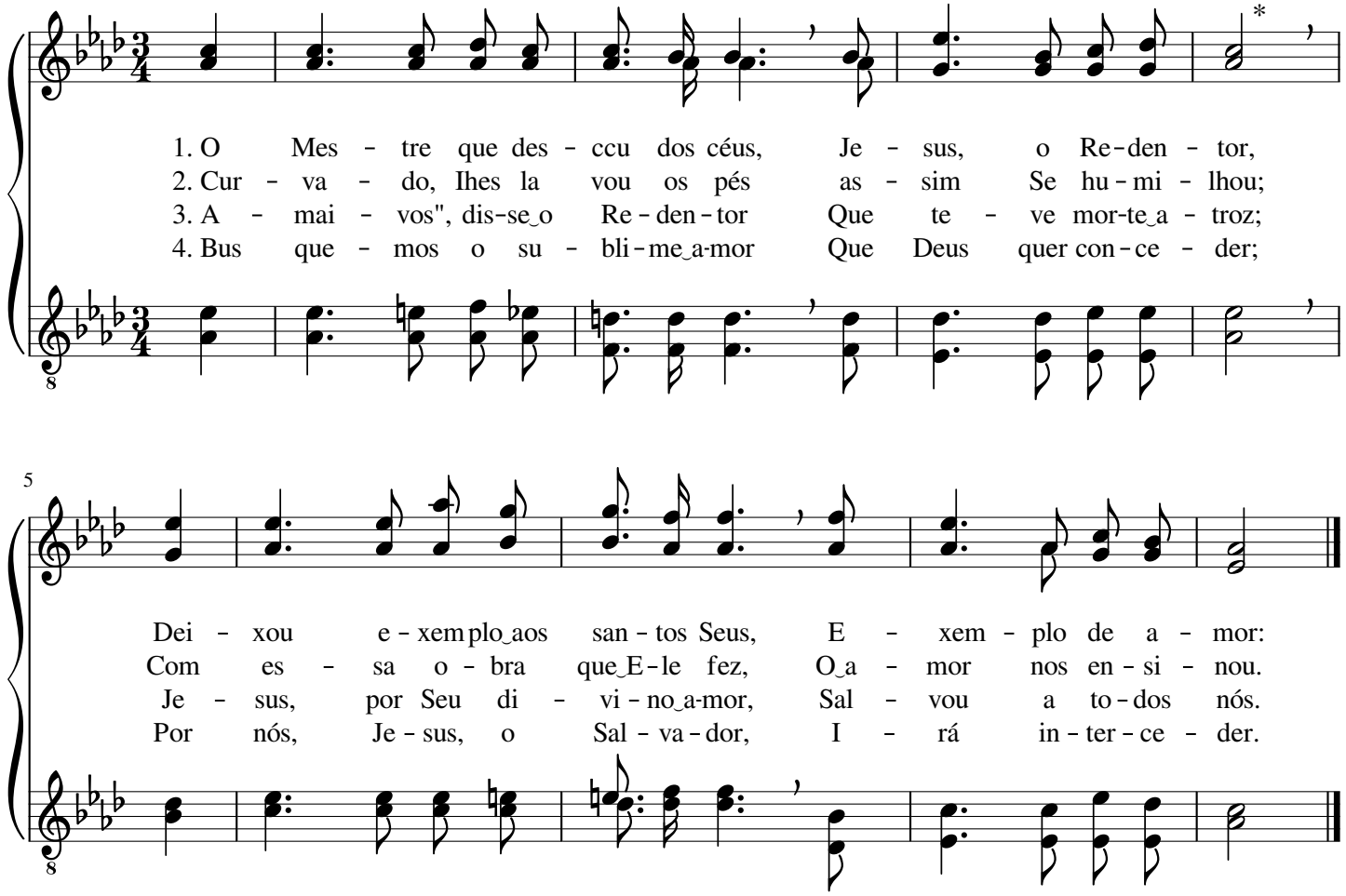

Eis que multidão mui grande

Thoro Harris

(♪ = 108 - 120)

1. Eis que mul-ti-dão mui gran-de, de to das na-ções e tri-bos, Foi vis-ta nos céus e da-va lou-vor pe-ran-te o Sal-va-dor. Tra-ja-vam ves-ti-dos bran-cos, la-va-dos por Je-sus Cris-to; Nas mãos le-va-vam pal-mas, lou-van do ao Cri-a-dor.
2. Di-zi-am, pe-ran-te o tro-no de Deus e de Seu Cor-dei-ro, Que Deus, o Se-nhor, fi-el Cri-a-dor, per-ten-ce a sal-va-ção. Pros-tra-dos, com re-ve-rên-cia, hon-ra-vam ao Ver-da-dei-ro; A-ções de gra-ças da-vam, em san-ta a-do-ra-ção.
3. Com an-jos, na e-ter-na gló-ria, a-le-gres, can-ta-vam gran-de re-go-zi-jo, no céu res-plan-de ce-rão. Às ion-tes das â-guas vi-vas, Je-sus gui-a os seus des-ti-nes; Com

A fiel proteção

Joseph Lincoln Hall

(♩ = 84 - 100)

1. A fi - el pro - te - ção do Teu man - to dç_ - mor Se - gu - ran - ça me
2. Meu des - ti - no de luz ve-jo_ao lon - ge, Se - nhor, E ja - mais o - lha -
3. Teu in - ten to, Se - nhor, vem em mim re - ve - lar; Pre - ci - o - sos são

5

traz, bom Je - sus; A - bri - ga - do es - tou, te - nho for - ça_e va - lor;
rei pa - ra trás; Mi-nha cren - ça em Ti guar-da - rei, Re - den - tor;
os pla - nos Teus; De va - lor em va - lor que-ro_a - qui ter - mi - nar

9

Coro

Tri - lha - rei Tu - a sen - da de luz.
Teu po - der, vir - tu - o - so me faz. O Teu man - to de_a mor sin-to_es
A car - rei - ra pro - pos - ta por Deus.

14

tar so - bre mim; Mi-nha vi - da Te_en tre - go, Se - nhor; Vi-ve - rei pe - la

18

fé, pro - te - gi - do as - sim, Na pre - sen - ça de Deus, Cri - a - dor.

Se a nossa vida entregarmos a Jesus

Thoro Harris

(♩ = 69 - 88)

1. Se a nos - sa vi - da en - tre - gar - mos a Je-sus,
2. Se a nos - sa vi - da en - tre - gar - mos a Je-sus,
3. Nos - sa vi - da já per-ten - ce ao Se-nhor Je-sus,

3

Mal ne-nhum de-ve - mos nós te - mer; Nun - ca pe - re -
Tu - do po - de-re - mos su - por - tar; N'E - le con - fi -
Pro - cla-me - mos to - dos: d'E - le sou! Ó ir-mãos, de -

6

ceu quem a Je - sus se en - tre-gou De sin-ce - ro co - ra -
e - mos es - pe - re - mos pe - la fé, Pois bem per - to E - es -
ve - mos ca - mi - nhar em Seu te-mor, Pois Seu san - gue nos fâ -

9

ção; Ce - les-tial a-mor pro - vou
tá; Pe - lo Seu i-men - so a - mor,
vou; Gló - ria ao nos - so Re - den - tor,

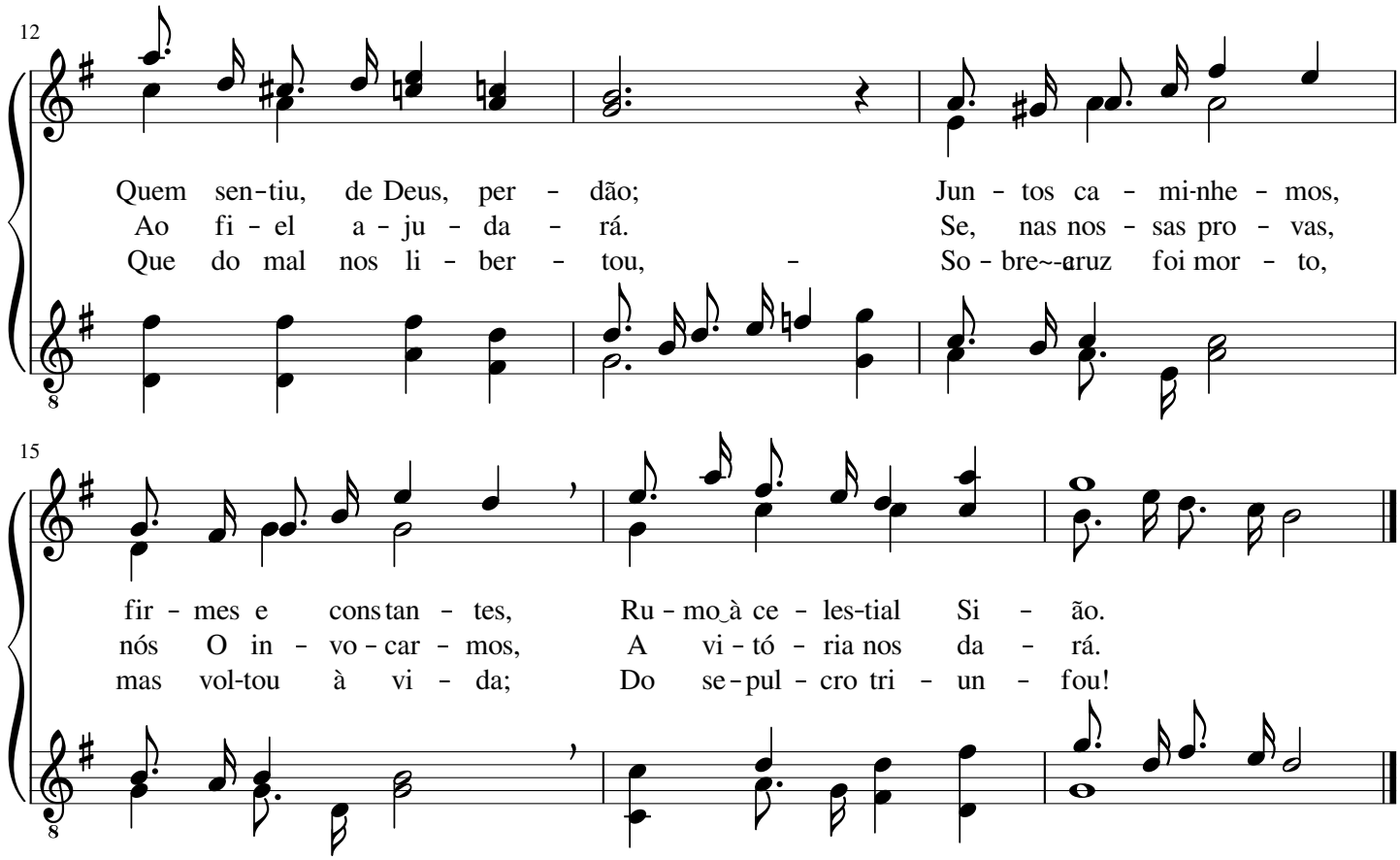

38 Ó Senhor, és minha Vida

George Mursell Garrett

(♩ = 56 - 72) Com veneração

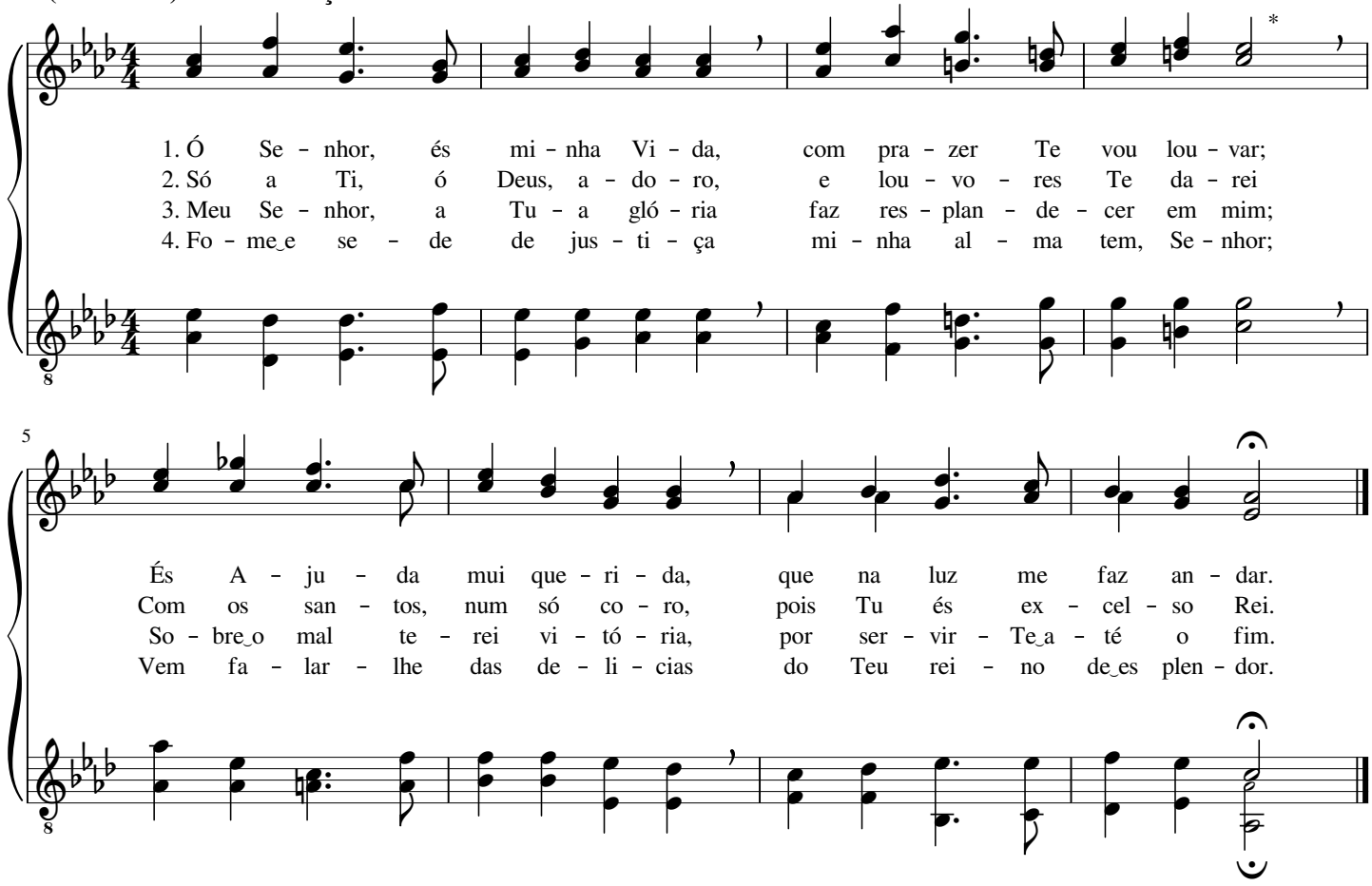

Eu desejo, Senhor

Daniel Brink Towner

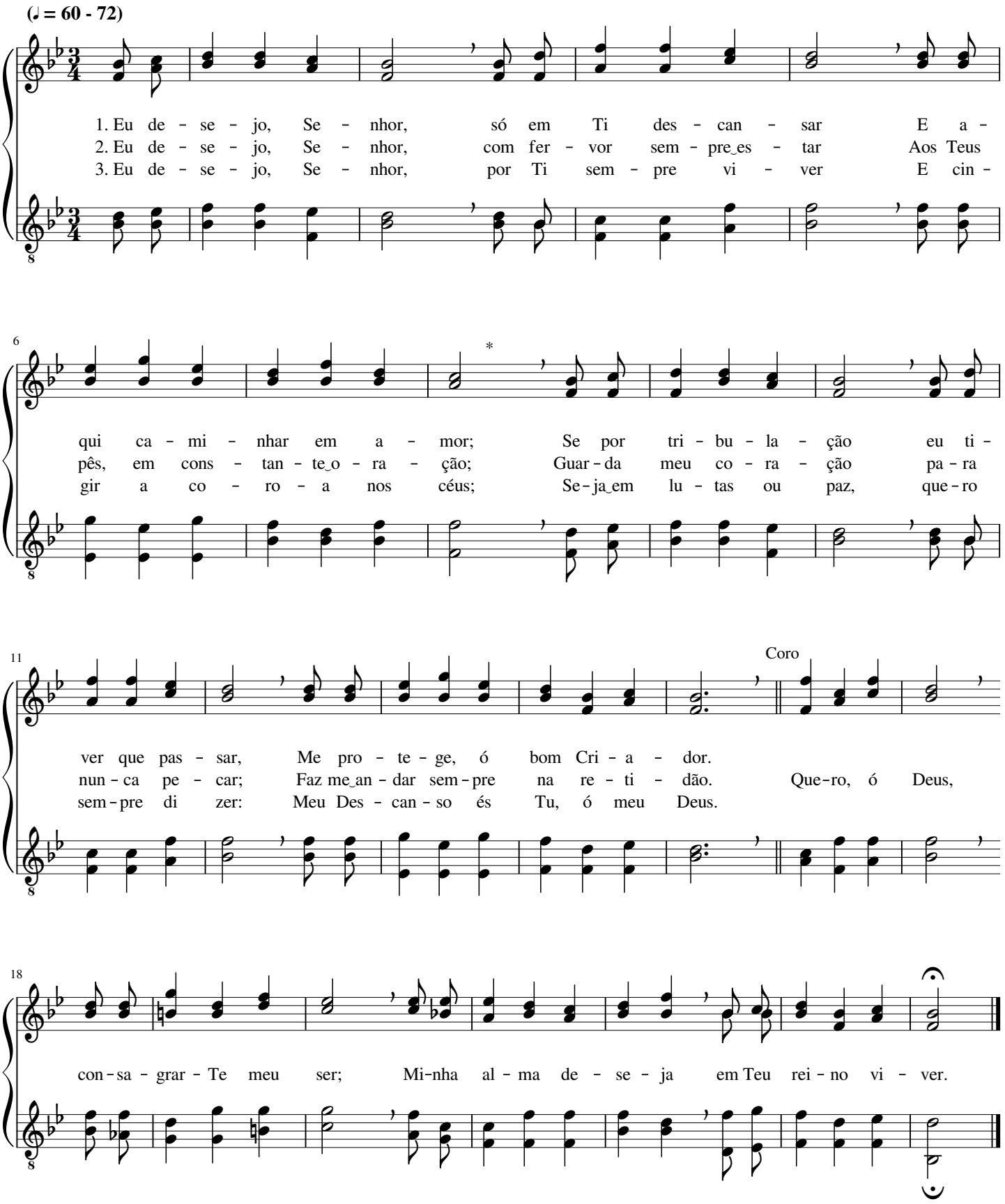

Quando em mim Tu operaste

George Stark Schuler

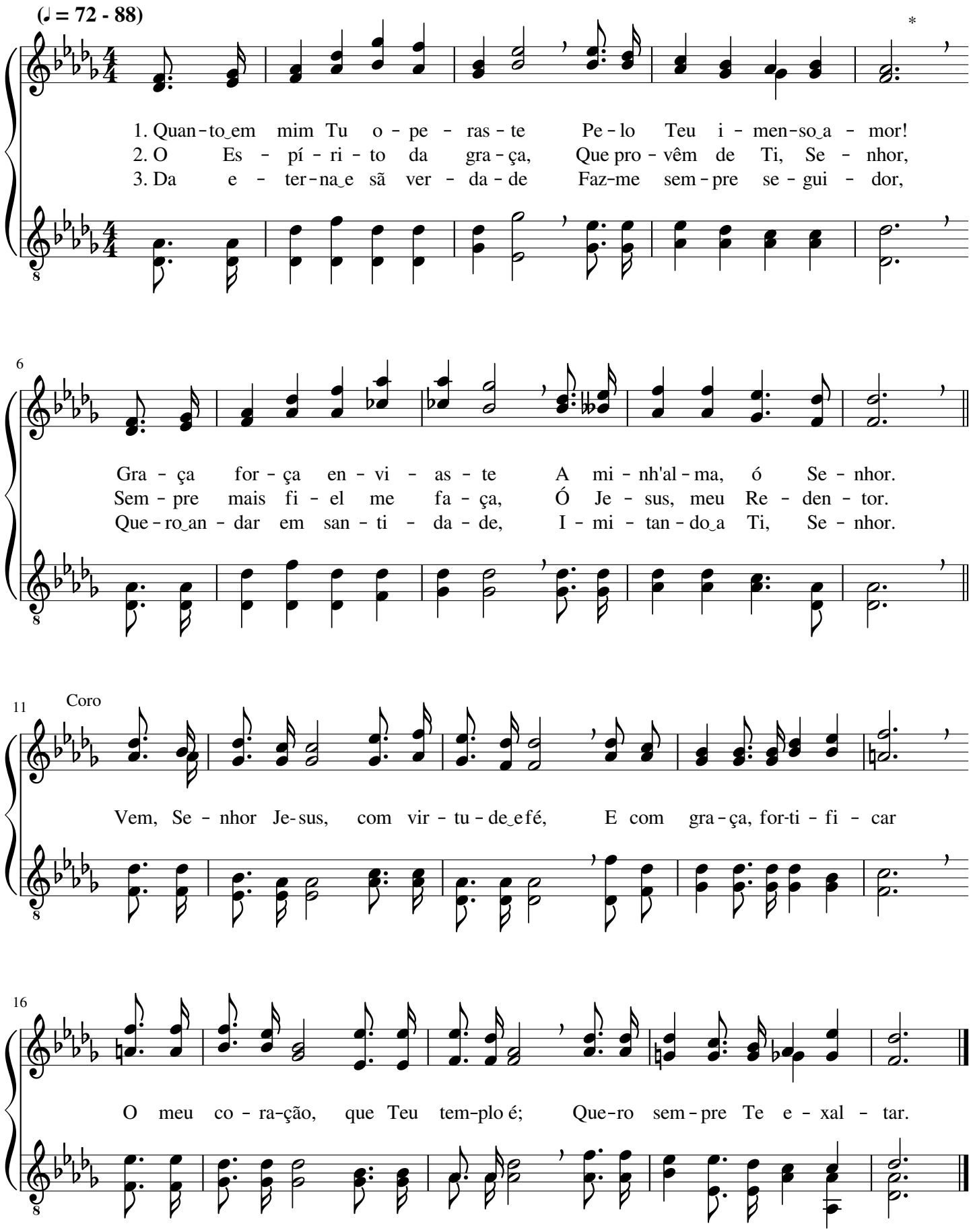

O teu coração vem a Cristo entregar

Philip Paul Bliss

(♪ = 120 - 144)

1. Quem seu co - ra - ção a Je - sus en - tre - gar,
2. A vi - da_e - ter - nal só em Cris - to_a - cha - rás;
3. A - cei - ta_o per - dão que Je - sus quer te dar,

4

Par - ti - ci - pa - rá das pro - mes - sas de Deus;
Há n'E - le po - der con - ce - di - do por Deus;
Con - fes - sa_ao Se - nhor os pe - ca - dos que tens;

7

Ve - raz sal - va - ção n'E - le en - con - tra - rá
Os Seus ri - cos dons a - qui re - ce - be - rás
O teu Re - den - tor quer do mal te li - vrar

10

1.2. 3.

E re - ce - be - rá a he - ran - ça nos céus.
E o ga - lar - dão lá na gló - ria dos céus.
E te_en - ri - que - cer dos e - ter - nos Scus bens.

1.2. 3.

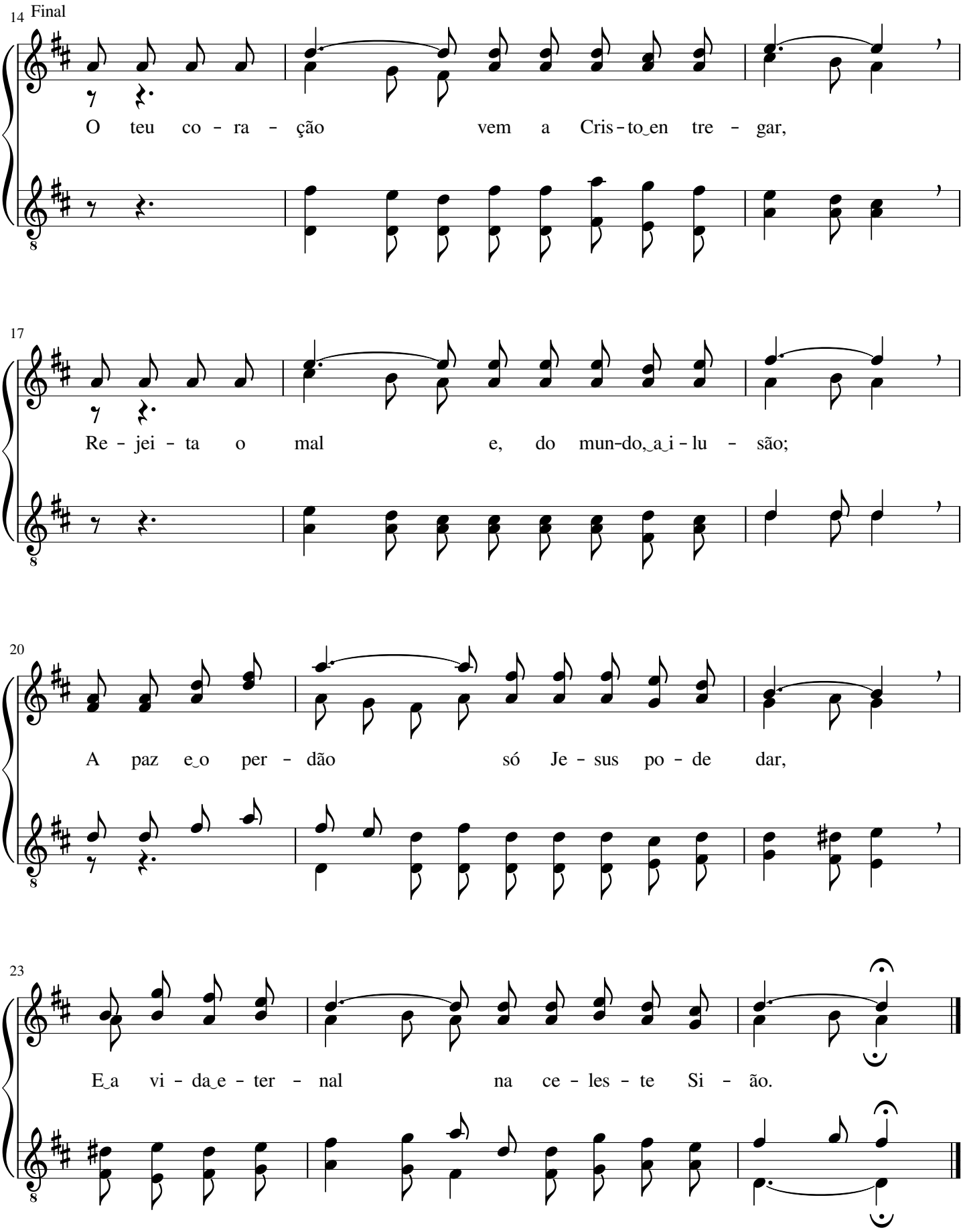
14 Final
O teu co - ra - ção vem a Cris - to en tre - gar,
17
Re - jei - ta o mal e, do mun-do, a i - lu - são;
20
A paz e o per - dão só Je - sus po - de dar,
23
E a vi - da e - ter - nal na ce - les - te Si - ão.

Ó minha alma, por que te abates?

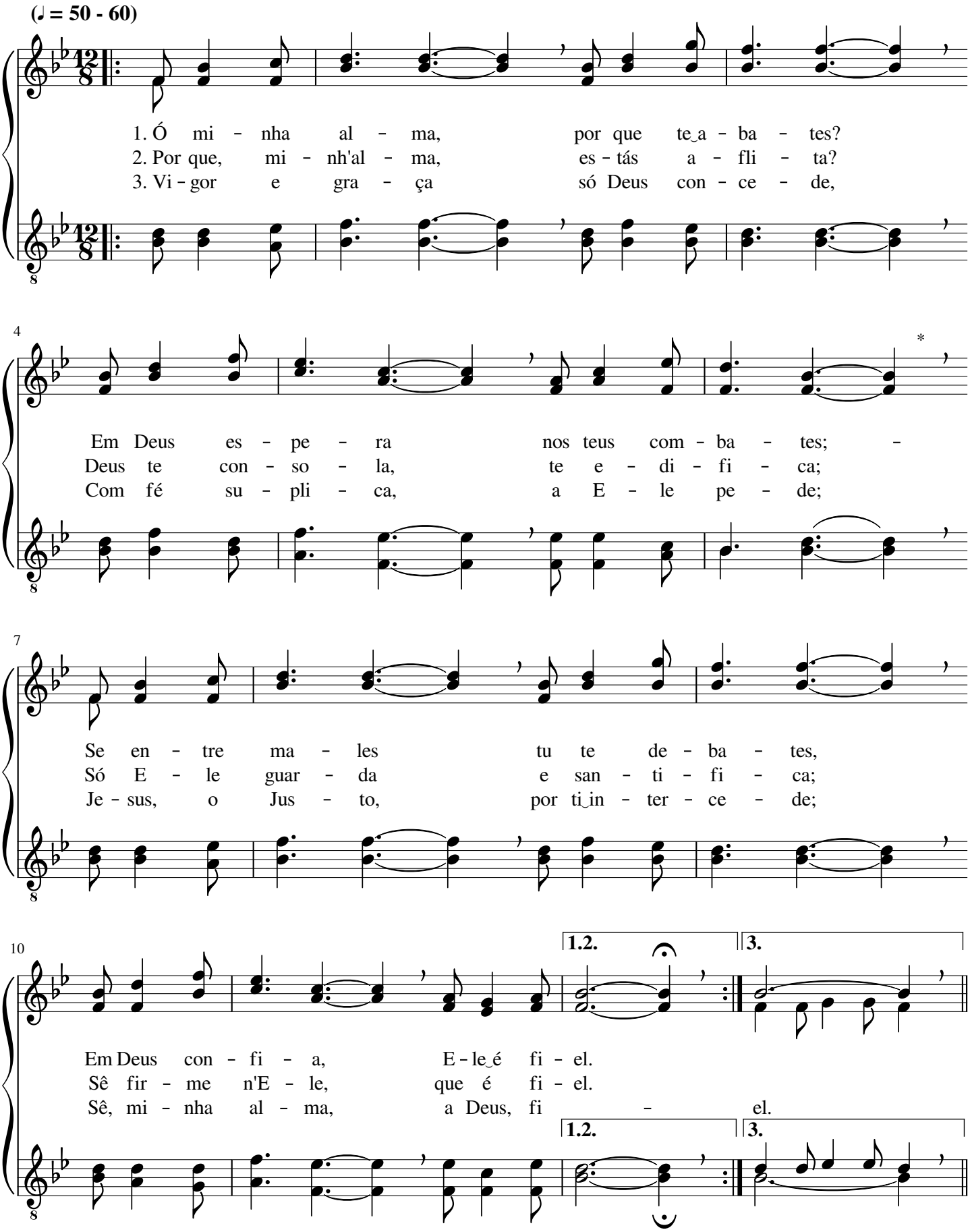

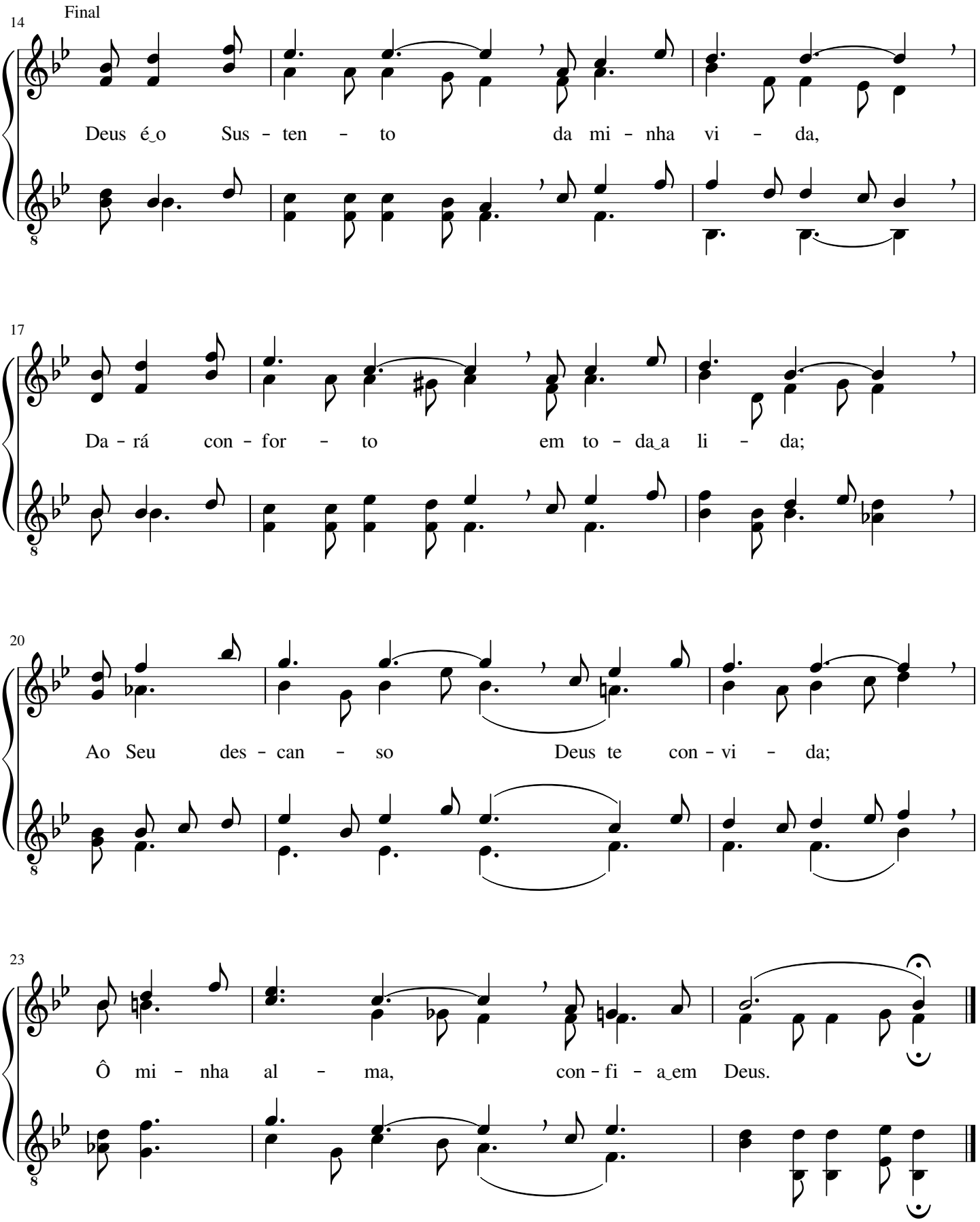
Final
14
Deus é o Sus - ten - to da mi - nha vi - da,
17
Da - rá con - for - to em to - da a li - da;
20
Ao Seu des - can - so Deus te con - vi - da;
23
Ô mi - nha al - ma, con - fi - a em Deus.

Trema o céu, a terra, o mar

John Robson Sweney

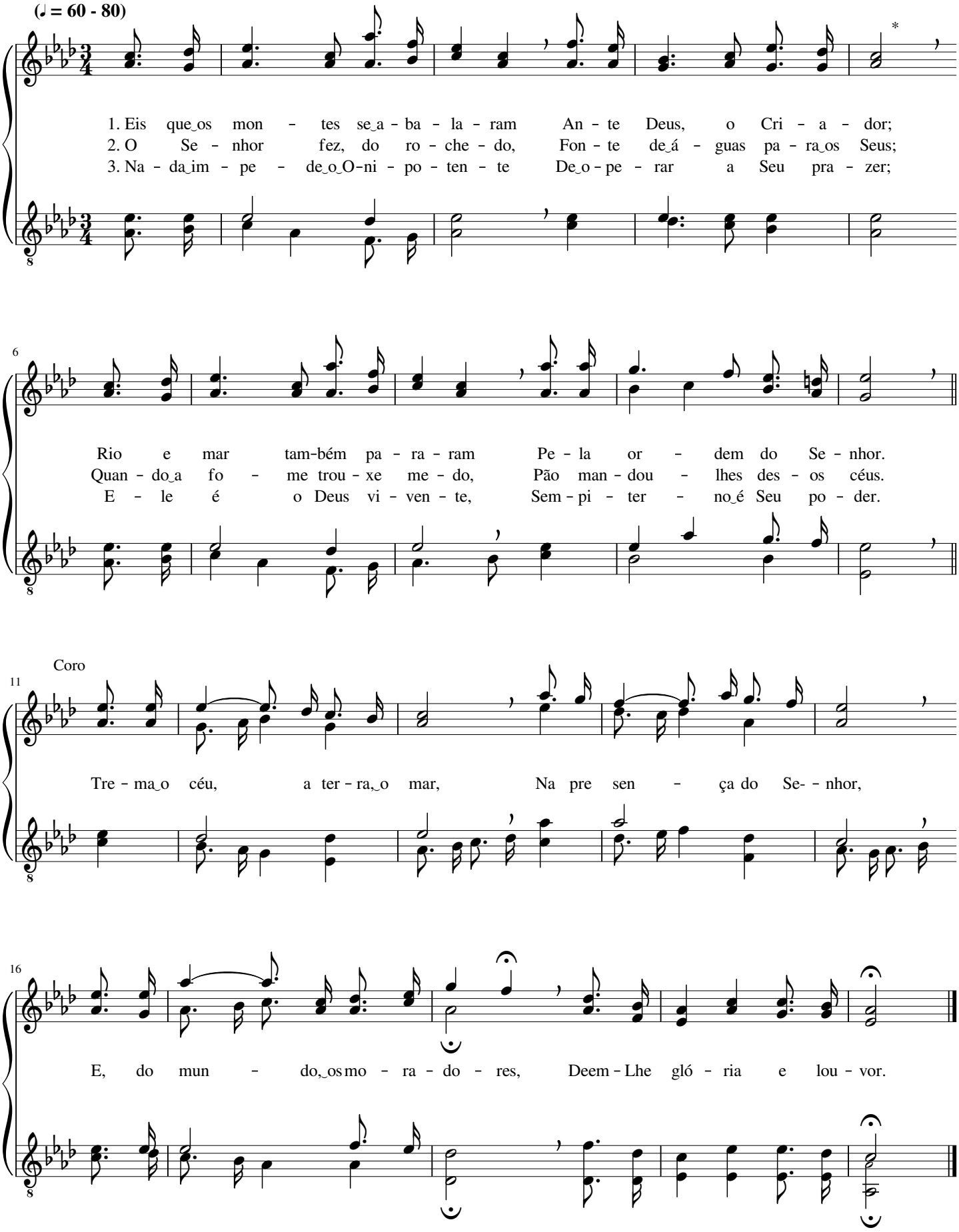

Sol da justiça

George Harrison Cook

(♪ = 112 - 144)

1. Do Pai das lu - zes, o Deus vi - ven - te, Vei - o com gló - rla Cris - to Je -
2. O po - vo san - to, i - lu - mi - na - do, Ê di - ri - gi - do per es - sa
3. Do mal, a for - ça se en - fra - que - ce, Ê dis - ti - pa - do o seu po -

5

sus; O san - to Fi - lho do O - ni - po - ten - te É, pa - ra o
Lux, Pois, do Seu tro - no, o Rei a - ma - do Vi - si - a
der, Pois ê só Cris - to Quem pre - va - le - ce; Scu mi - no

8

Coro

mun - do, Vi - da e Luz.
sem - pre e o con - duz. Sol da jus - ti - ça, Sol da jus - ti - ça,
van - ça pa - ra ven - cer.

13

Te - mos a - go - ra Teu res - plen - dor; Gra - ça trou -

16

xes - te do Pai E - ter - no, Mi - se - ri - cór - dia ao pe - ca - dor.

Oh! Quanto nos amaste!

(♩ = 96 - 120)

1. Man - da - nos, ó Se - nhor, bên çãos lá dos céus, Que con - for - to nos
2. Man da Tu - a Pa - la - vra, ó For - ma - dor, Pe - lo_Es - pi - ri - to
3. Con - ti - nu - a, Se--nhor, a nos en - si - nar; Nos - sas men tes Tu

4

dão, ó e - ter - no Deus, Pa - ra Teus fei - tos a - nun - ci - ar E o
San - to Con - so - la - dor; De - se - ja - mos me - lhor com preen - der Teu di-
po - des i - lu - mi - nar Pa - ra que nós pos - sa - mos ven - cer E, ao

*

8

Coro

Teu san - to No - me Iou var.
vi - no - e - san - to que - rer. Oh! Quan-to nos a - mas - te, bon - do - so
fim, ga - lar dão re - ce ber.

12

Cri - a - dor! Dá - nos mais do Teu san - to e pu - ro_a - mor.

Grandioso é o nosso Deus

Will Lamartine Thompson

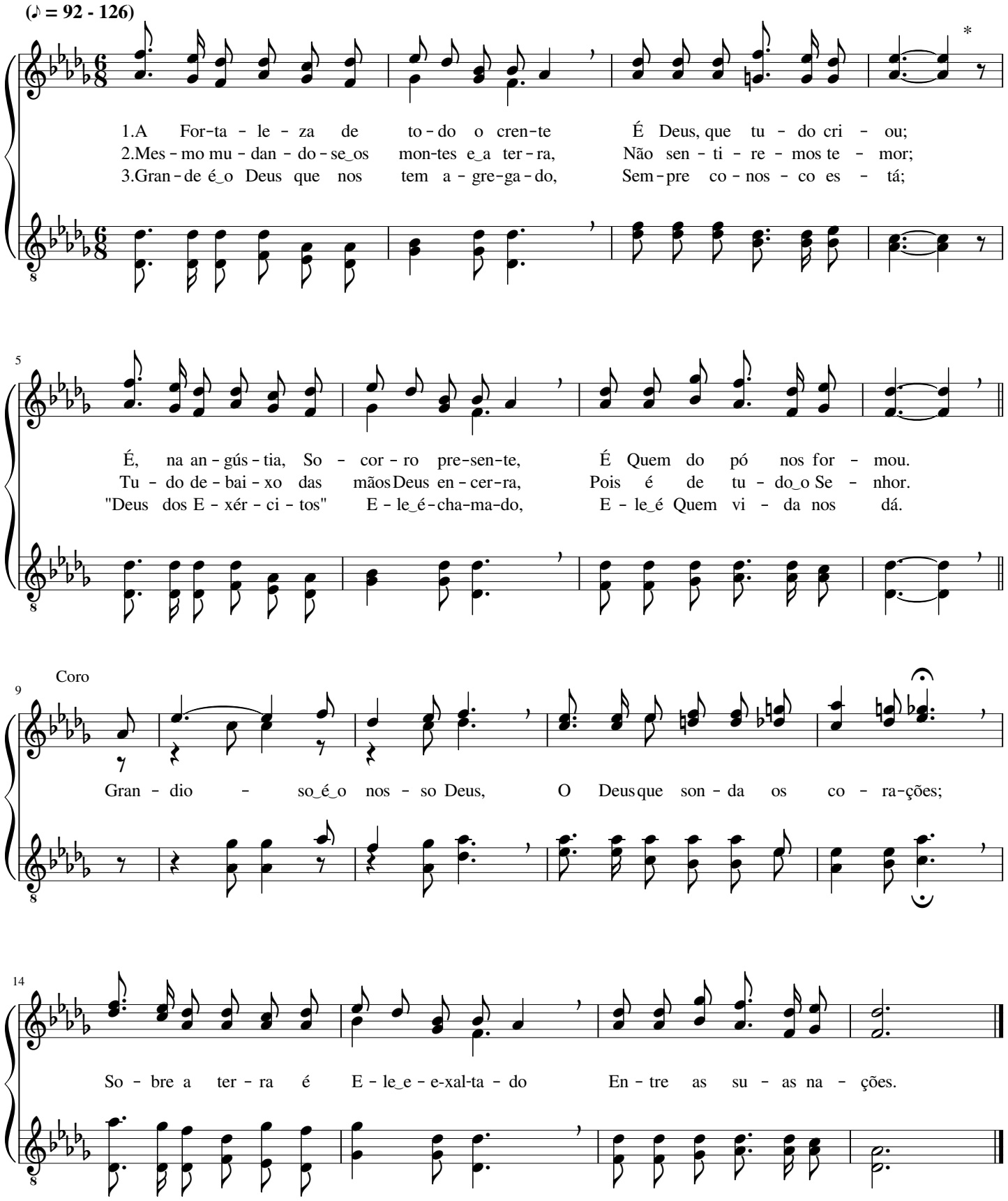

Sublime é o perdão!

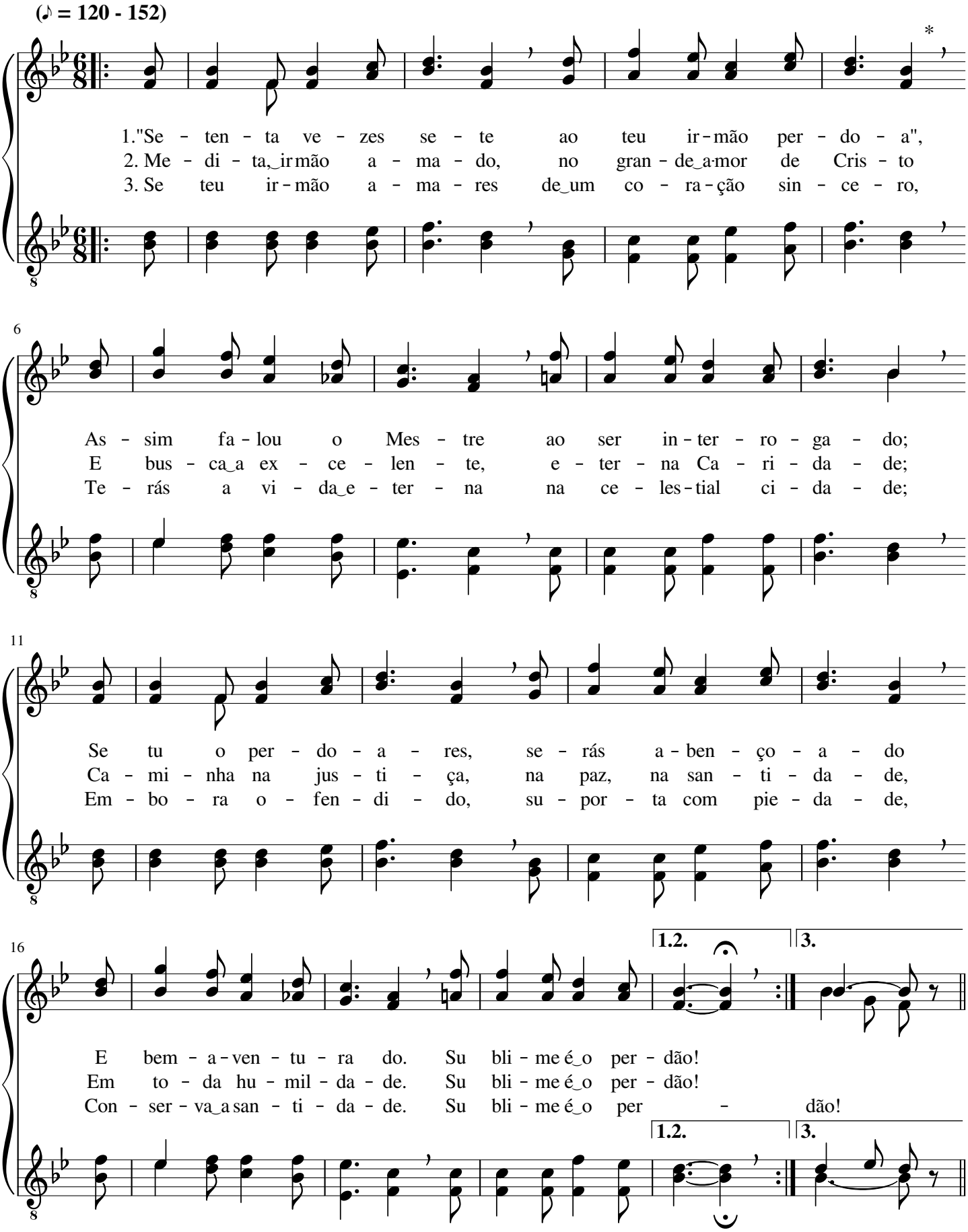

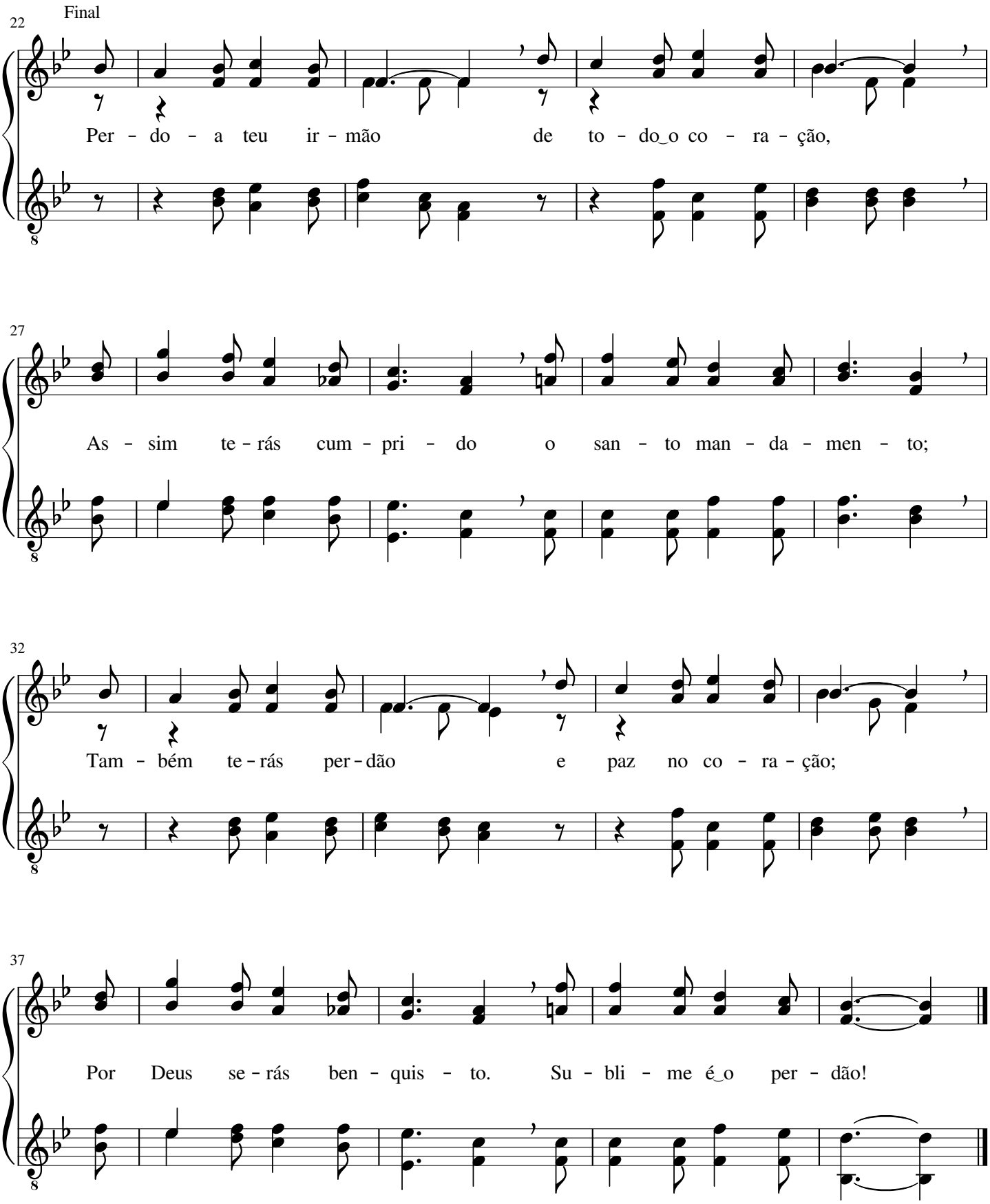
Final
22
Per - do - a teu ir - mão de to - do_o co - ra - ção,
27
As - sim te - rás cum - pri - do o san - to man - da - men - to;
32
Tam - bém te - rás per - dão e paz no co - ra - ção;
37
Por Deus se - rás ben - quis - to. Su - bli - me é_o per - dão!

Creio no Senhor

John Thomas Grape

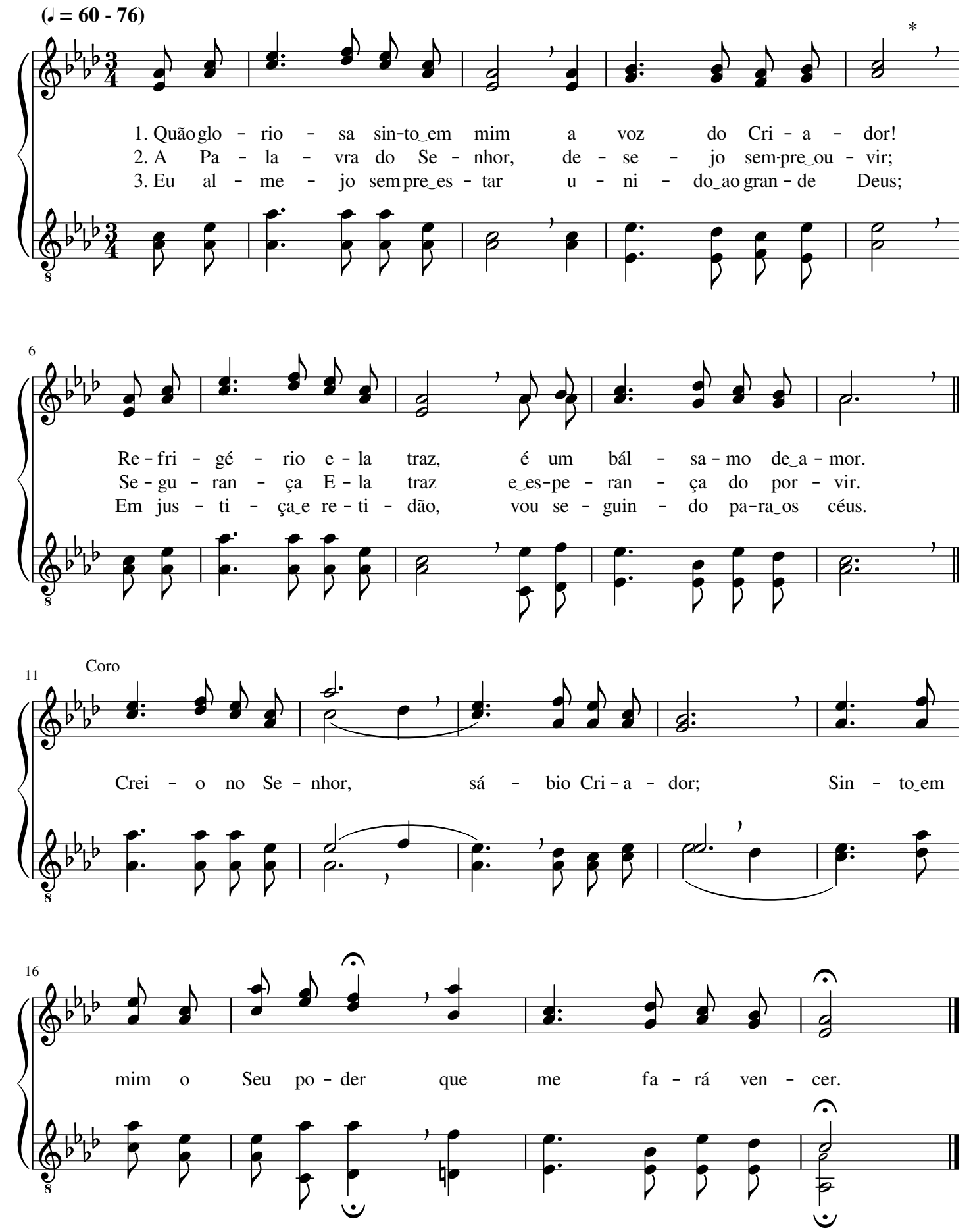

Venho adorar-Te, santo Criador

Melodia maori

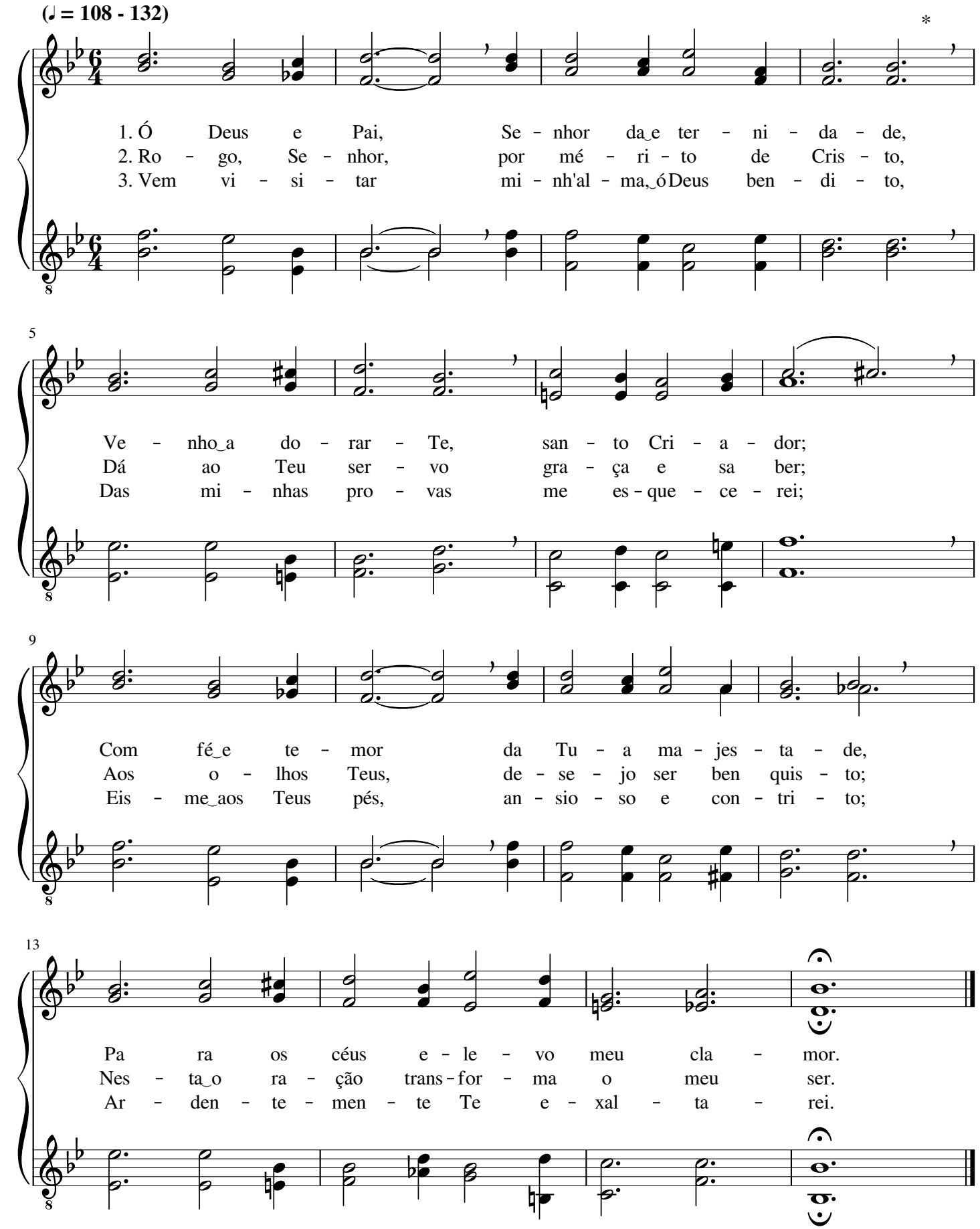

Glória a Jesus! Aleluia!

Thoro Harris

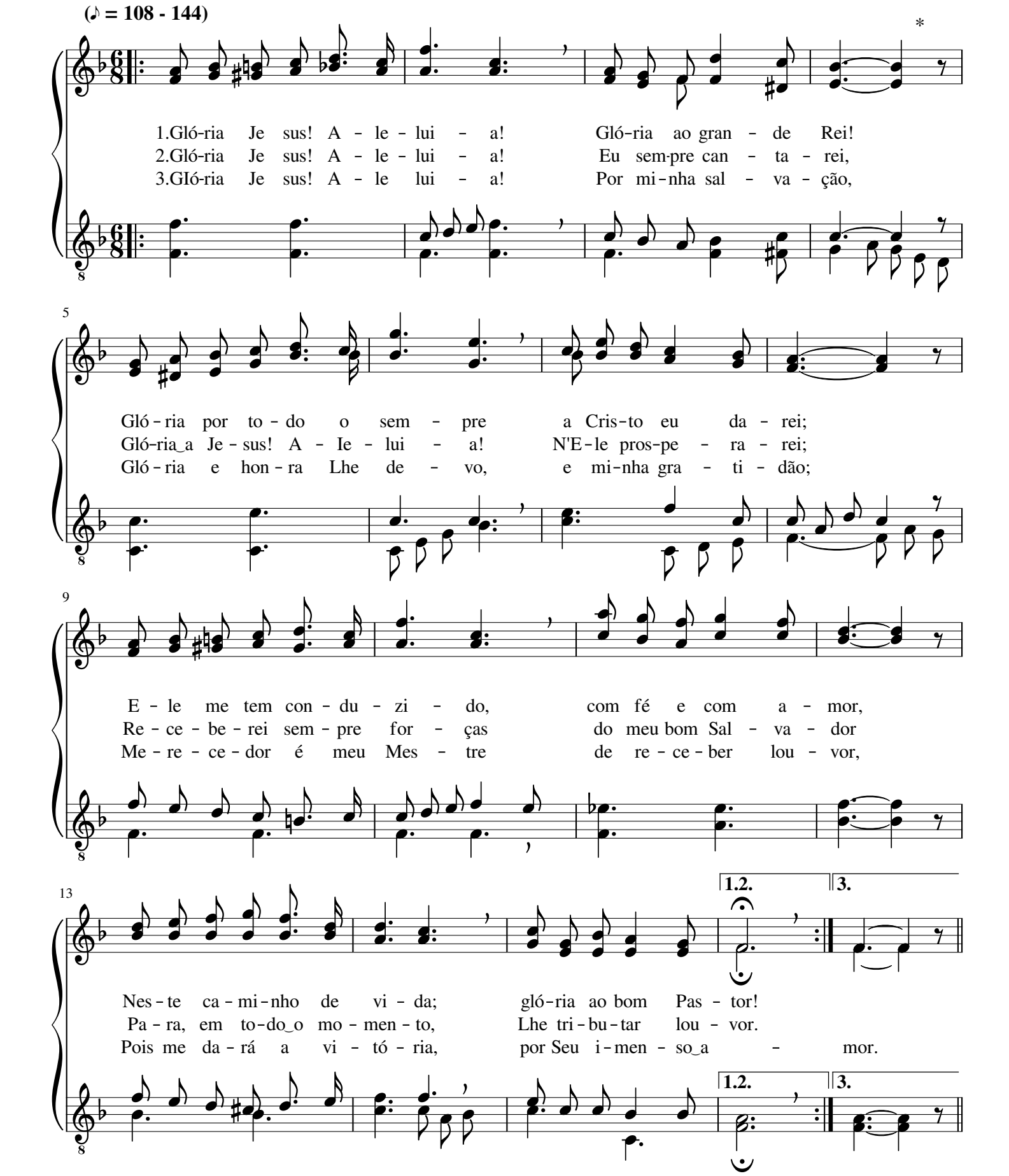

Final

18

Gló - ria, gló-ria_a Je-sus, o meu Pas-tor fi - el!

22

Gló - ria ao Sal - va-dor, Cris-to, E - ma - nu - el;

26

Gló - ria não ces - sa-rei de dar ao Re - den - tor;

30

Mi - nha al-ma_en-gran - de - ce_ao meu e - ter - nal Se - nhor!

A Palavra do Senhor é Pão celestial

Grant Colfax Tullar

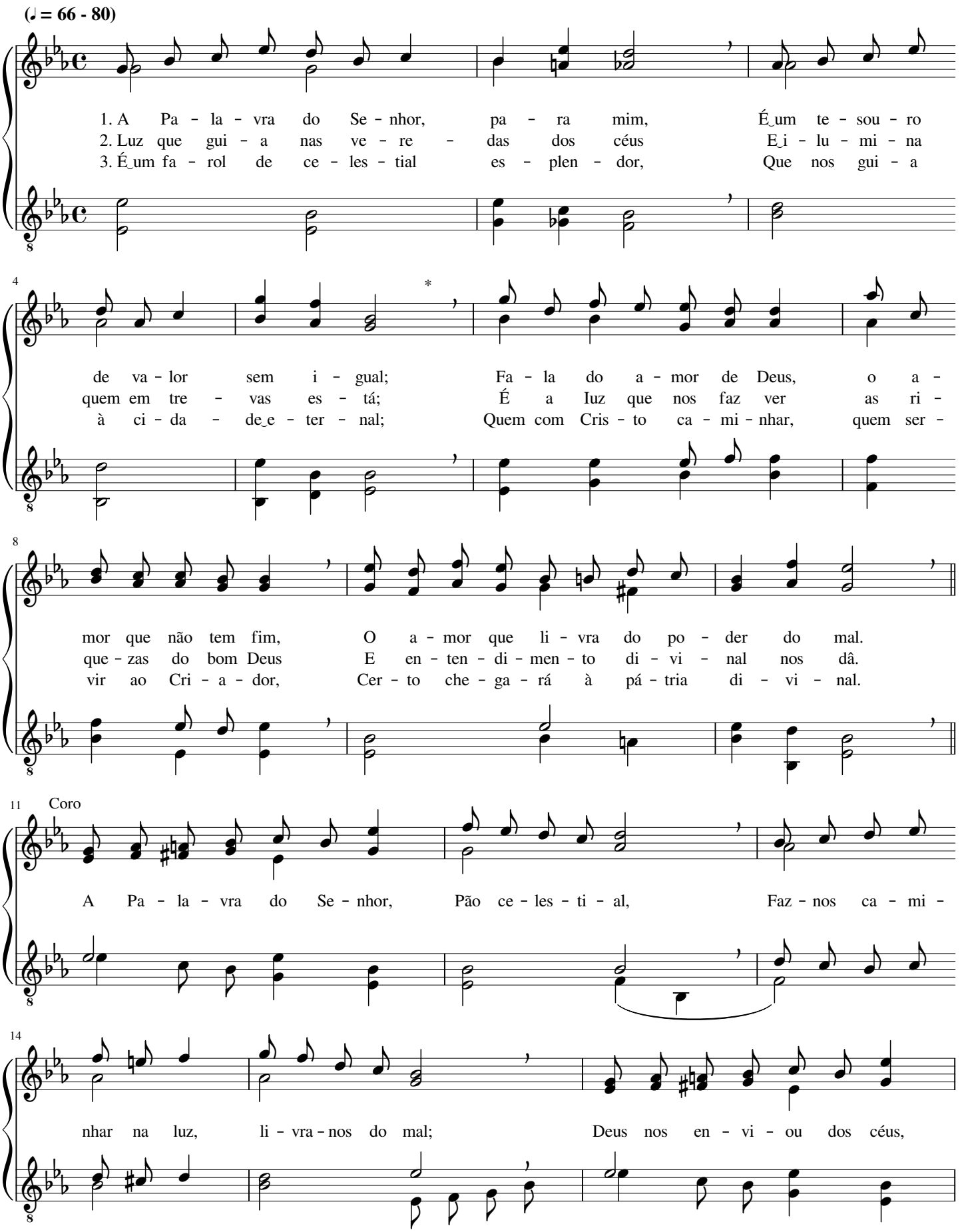

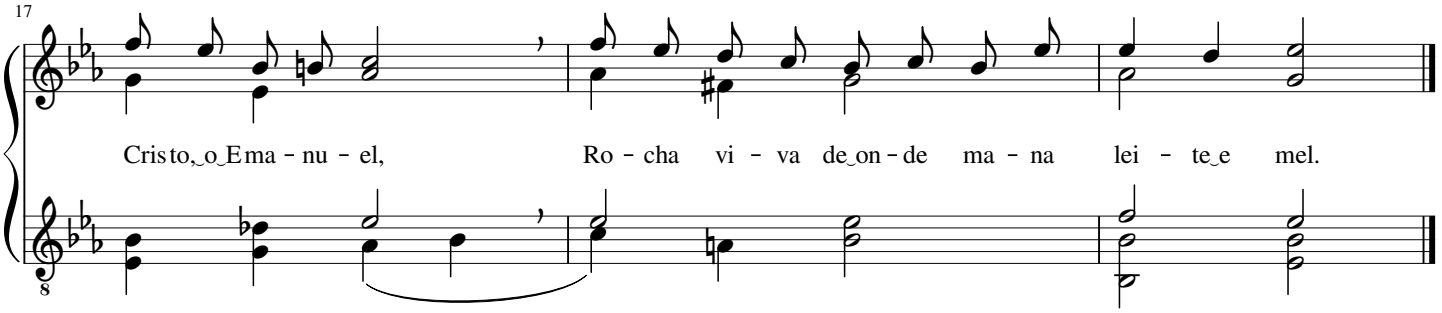

52 Luz eternal é Jesus

(♪ = 108 - 144)

1. Luz eternal que vem de Deus É Jesus, o Redentor;
2. Deus fez, em nós, surgir a luz, Nos sa mentes clarecem;
3. Nós caminhamos nessa luz Para termos comunhão

É Ele a Vida que, dos céus, Veio por graça do Criador;
Sua Palavra nós produz Entendimento que vem dos céus,
Com Deus, o Pai, e o bom Jesus, E alcançamos a salvação,

Coro

Glória ao Pai, por Seu
Que nos revela os planos Seus. "Vós sois luz do mundo", disse o grande
Vida eterna e galardão.

Mestre. Com a luz celeste podemos, a Deus, agradar.

Nós somos luz do mundo

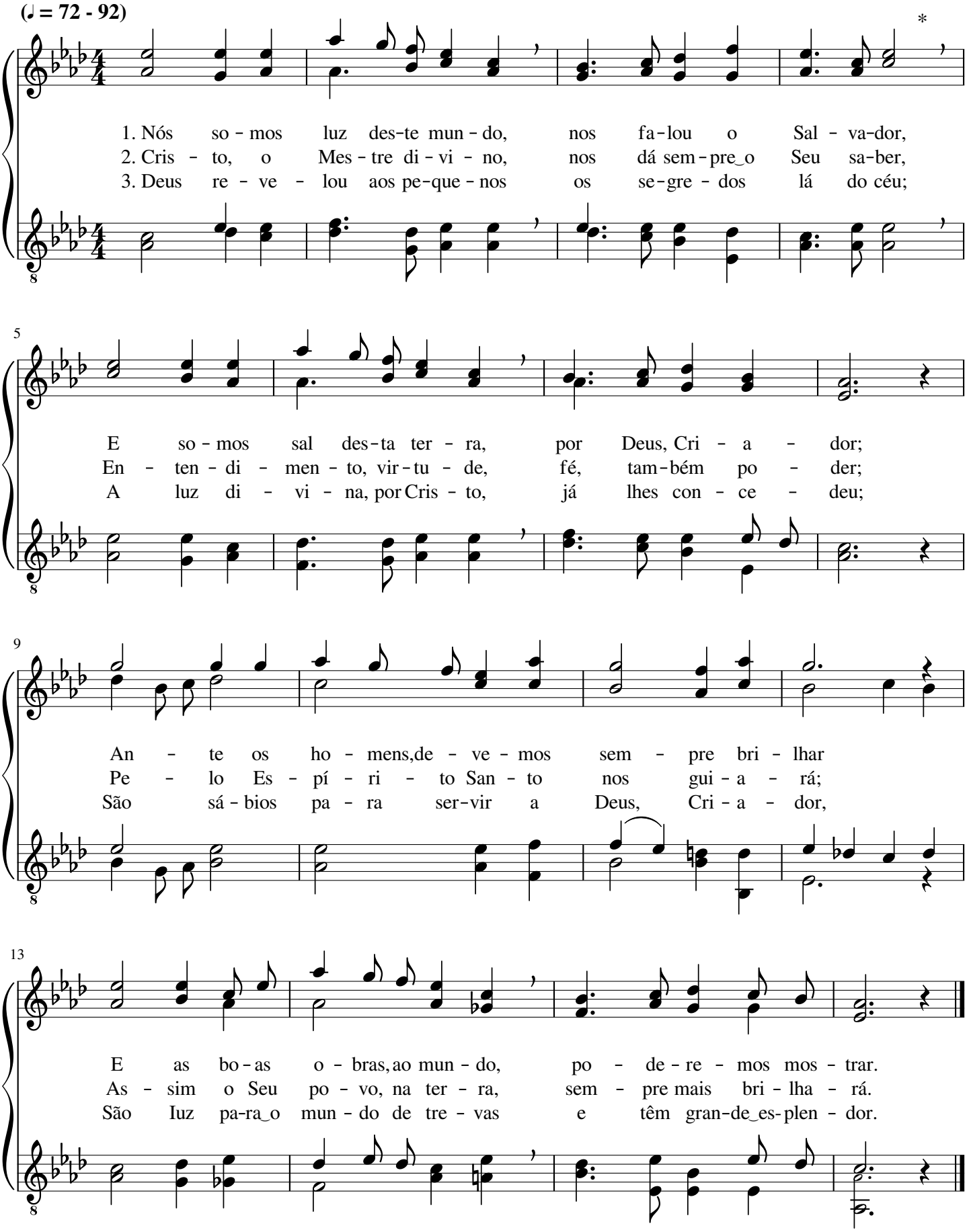

Um tesouro glorioso achei

Leila Naylor Morris

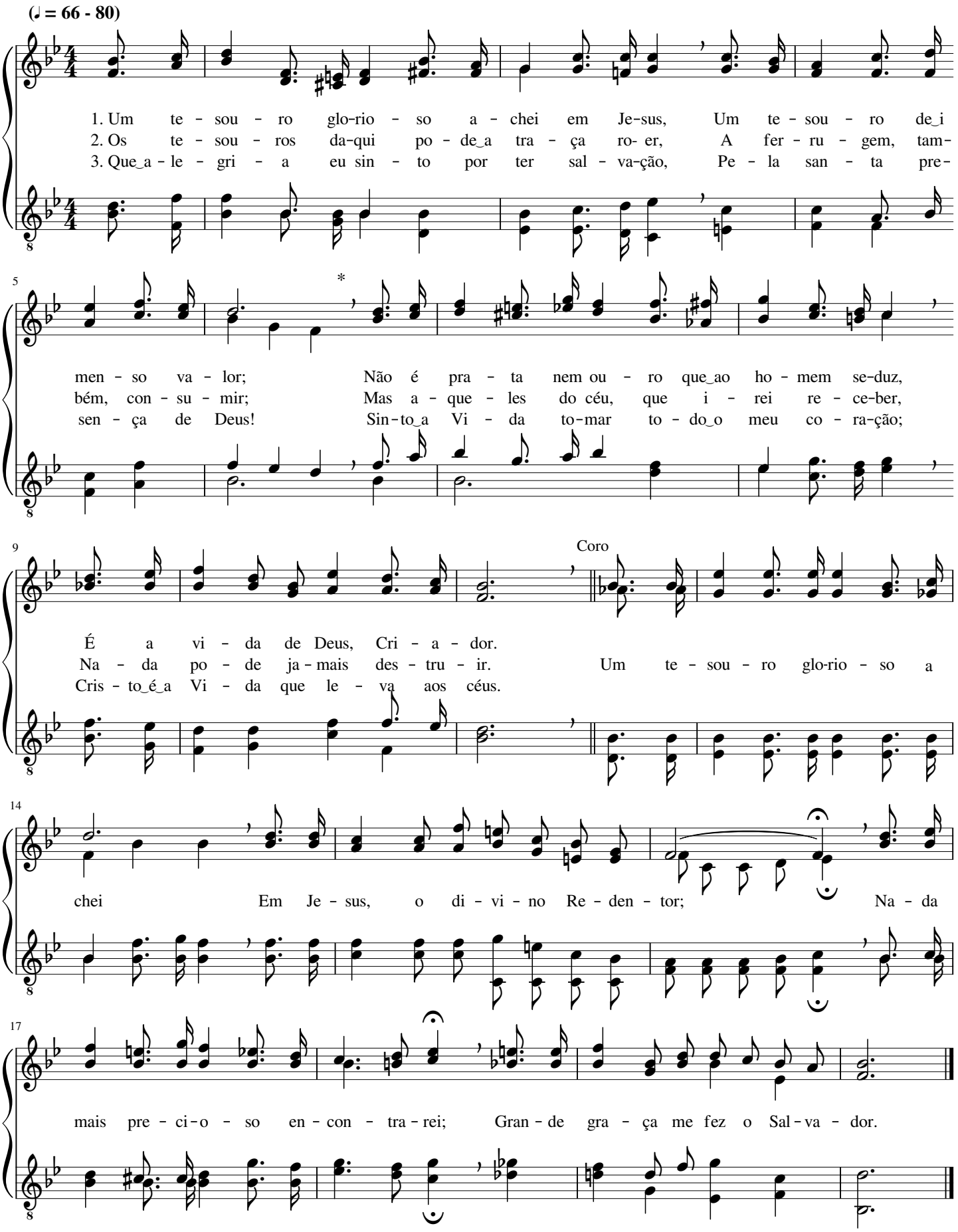

Paz seja em vós

Horatio Richmond Palmer

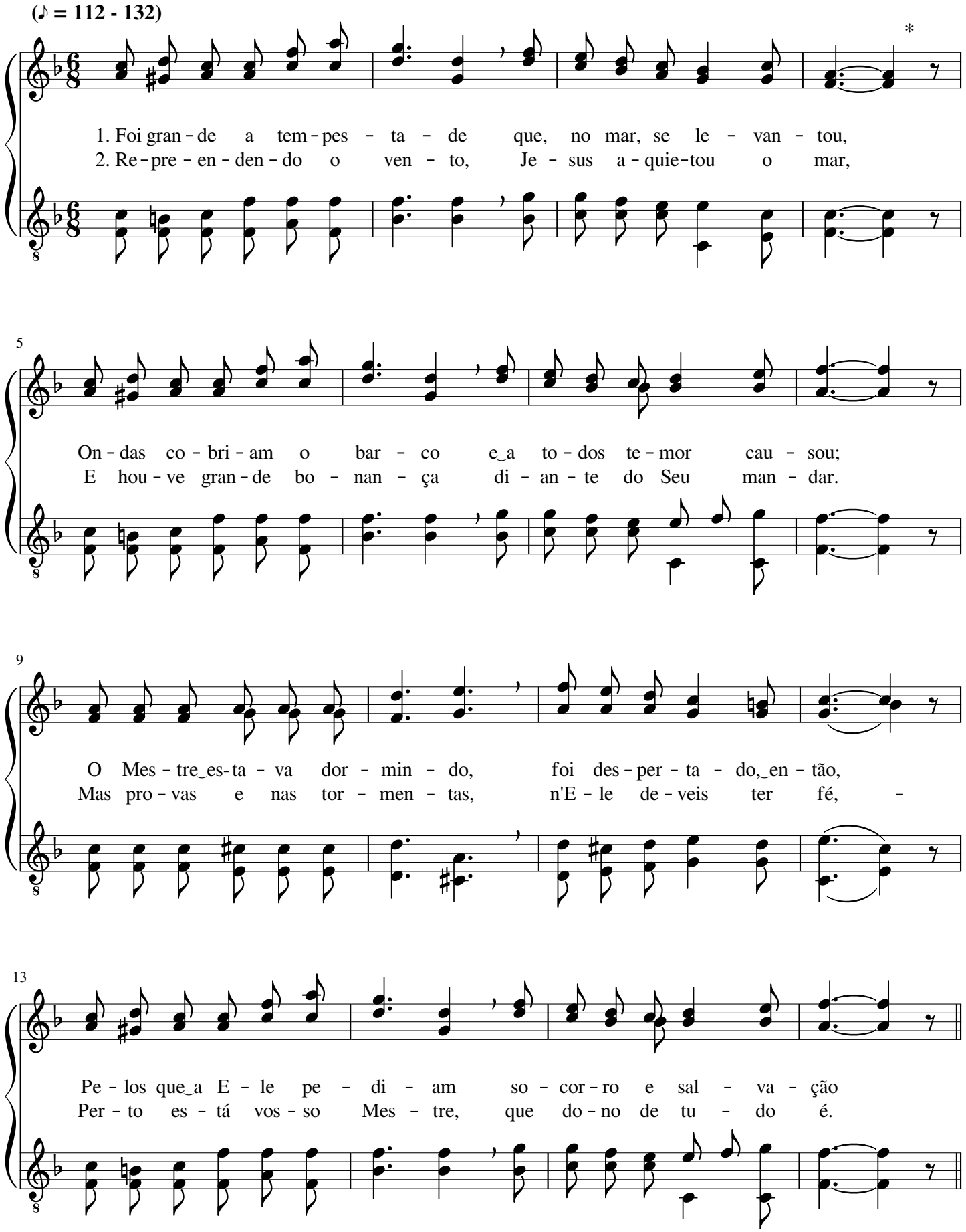

Coro

17

Ao Seu man - dar san - to_e di - vi - nal, Paz se - ja_em vós;

21

Ven - tos e ma - res se_a - quie - ta - rão, Paz se - ja_em vós;

25

Con - vos - co es - tá o Se - nhor do mar, Por - tan - to, com fé, vós de -

29

veis re - mar, Pois E - le_es - tá pron-to_a vos sal-var, Ten - de paz,

33

ten - de paz; As on - das ces-sam de_en - ca - pe-lar, Paz se - ja_em vós.

Põe em Deus a confiança

Robert Lowry

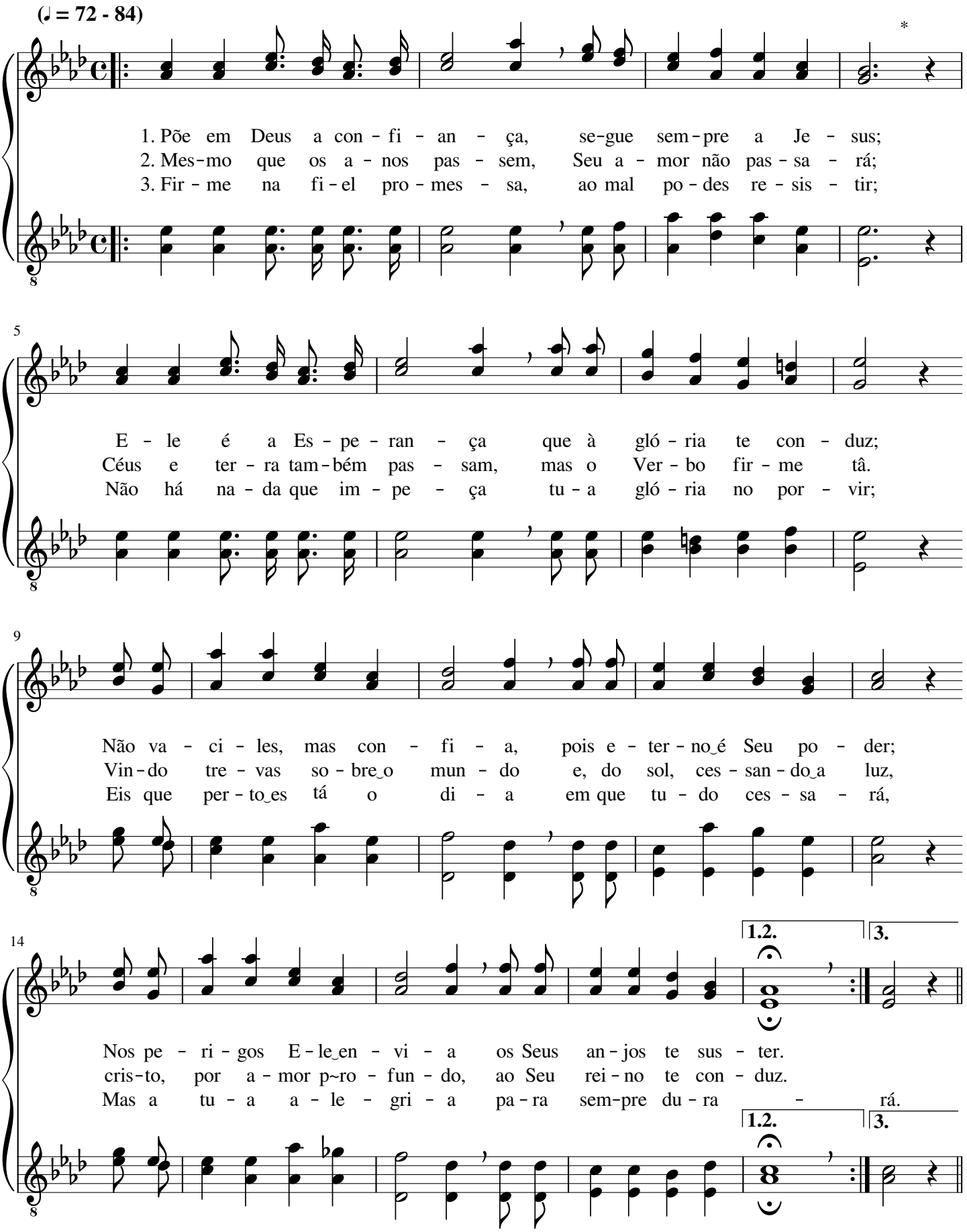

20 Final

Poe em Deus a con - fi - an - ça, sê fi - el ac Re - den-tor, -

23

Se - gue van - te, se - gue pa - ra os céus;

26

Põe em Deus a es - pe-ran - ça, sê fi - el ao Cri - a - dor;

29

Gló - ria! Gló - ria ao gran - de Deus!

É estreia a porta para a Salvação

Lewis Edgar Jones

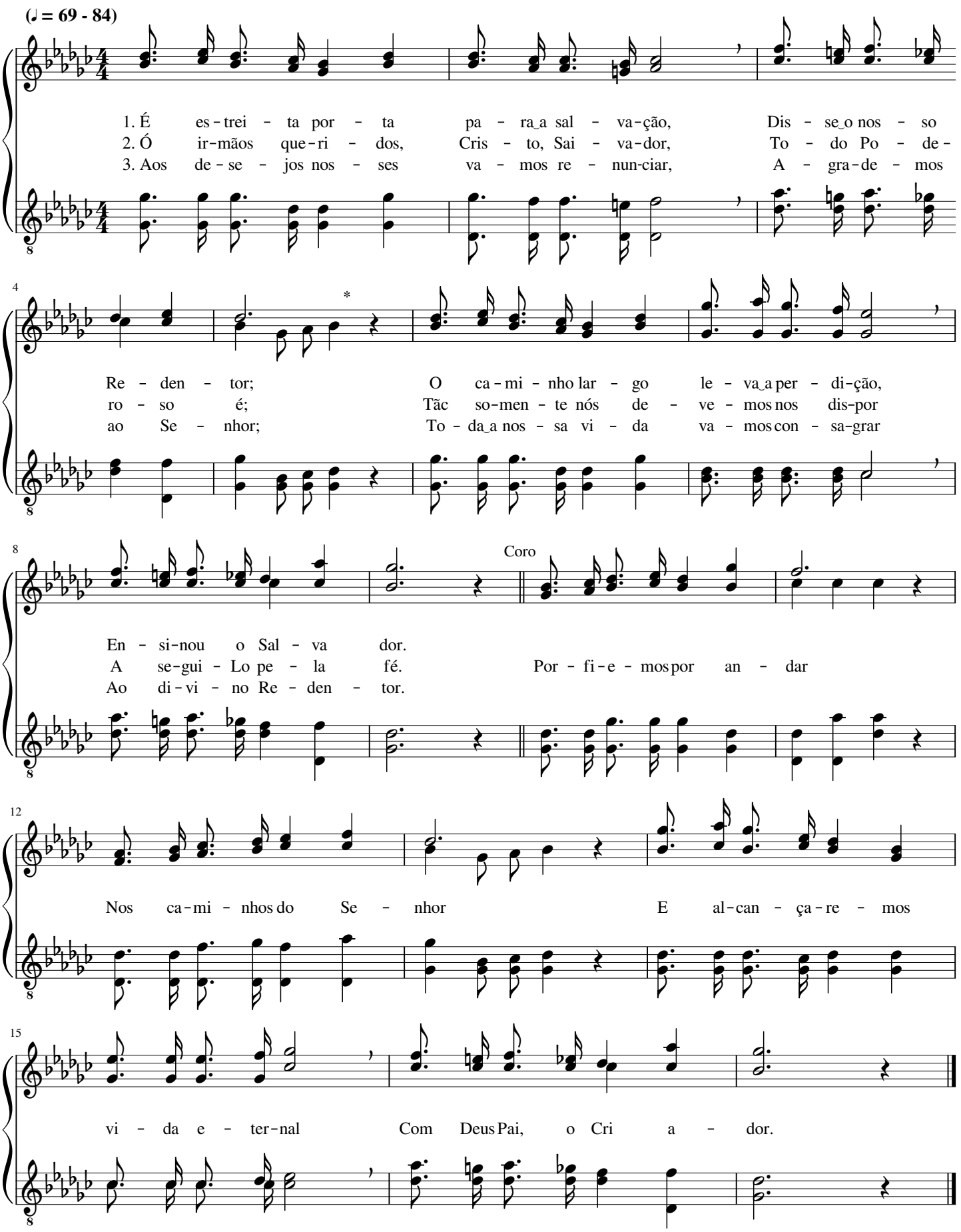

Sou crente em Jesus

William Batchelder Bradbury

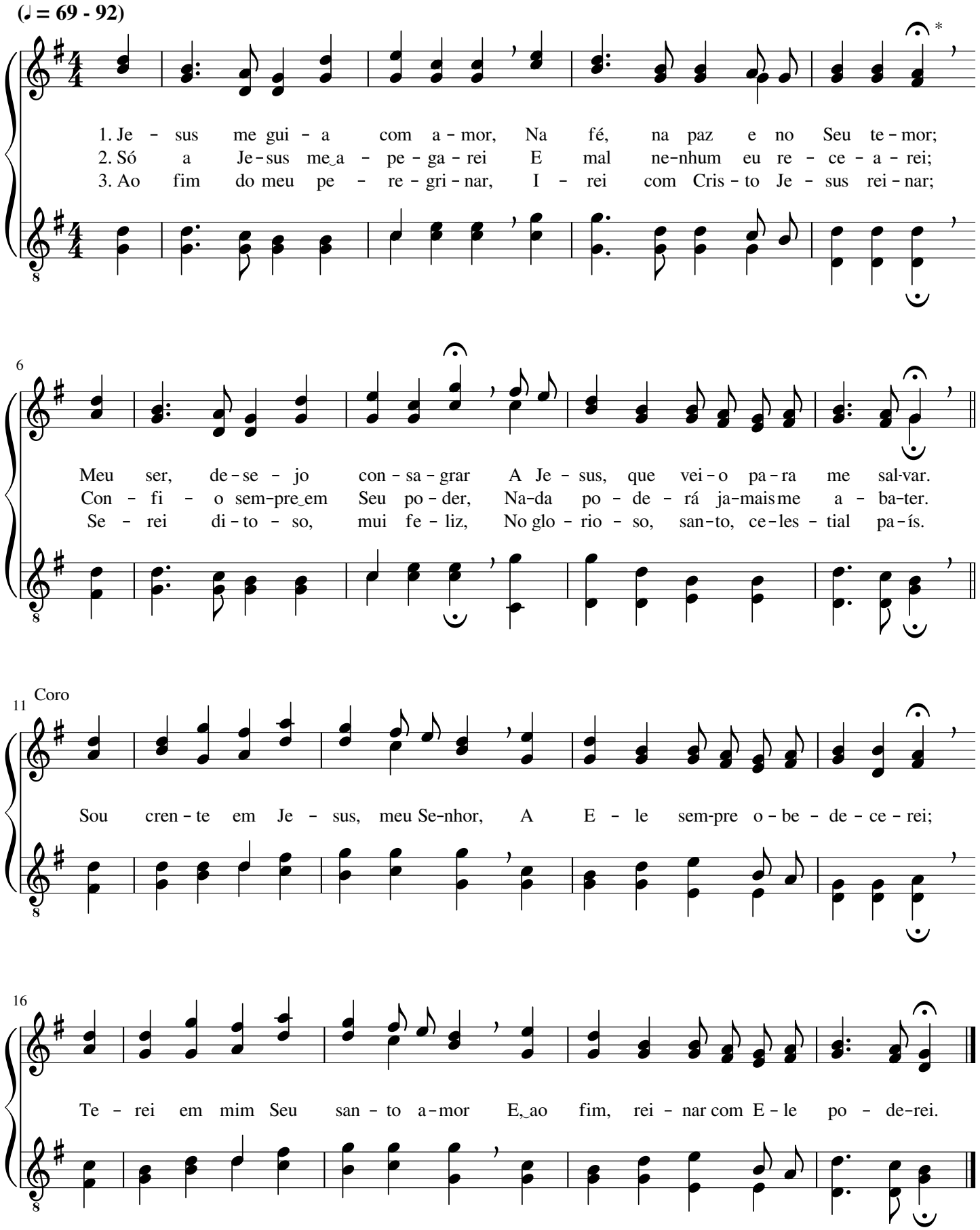

Faz-me mais perseverante

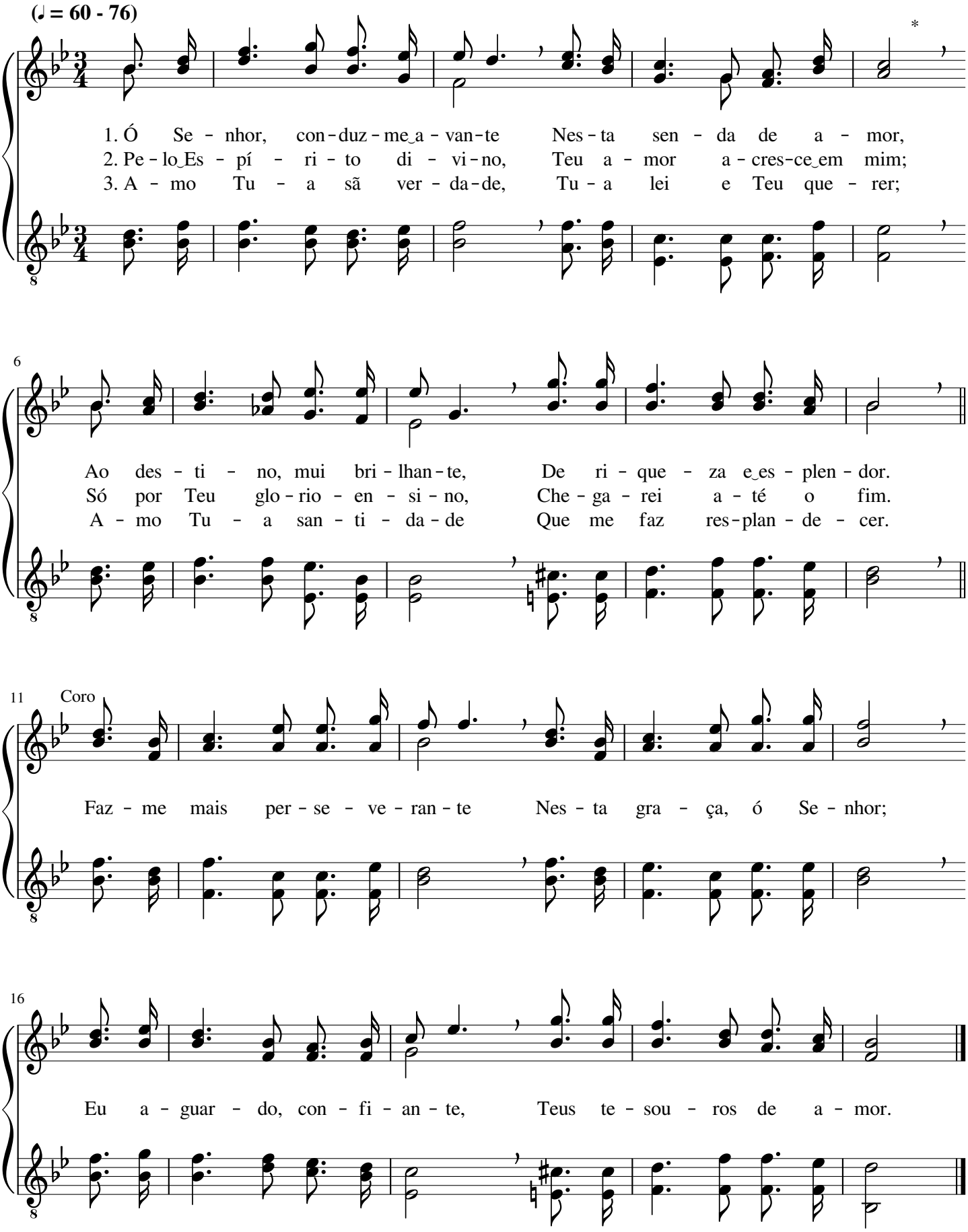

Oh! Vem a Jesus

James Milton Black

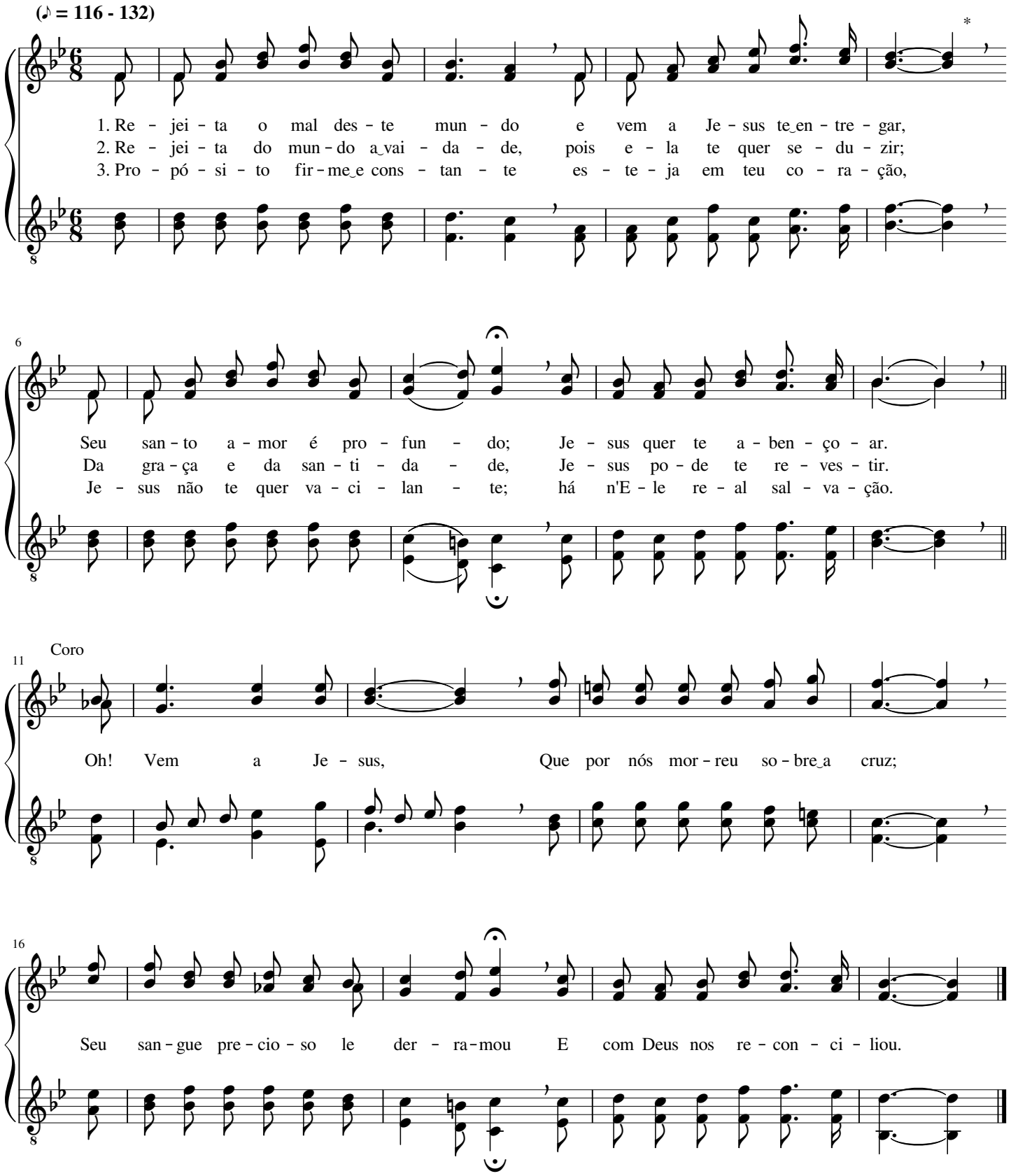

A minha alma deseja ver-Te

Ralpha Erskine Hudson

(♪ = 132 - 144) Com submissão

1. A mi - nha al - ma quer con-tem - plar - Te, Ô meu fi - el e_a-
2. És Tor - re for - te à mi-nha al - ma, És Pro-te - ção em
3. Vi-vo_a-guar - dan - do a Tu - a vol - ta Pa - ra su - bir Con-

5

ma - do Je - sus; Que - ro ser - vir - Te, que - ro se - guir - Te
tem-pos de dor; Tu me a - le - gras, Tu me pre - ser - vas
ti - go a Deus; A to-dojns - tan - te vi-vq_-a-ne - Ian - te

9

1.2. 3. Final

E ca - mi - nhar Con - ti - go na luz.
De to - do mal, ó meu Re - den tor. - A mi-nha al - ma
Por con-tem - plar a gló-ria dos... céus.

15

de - se - ja ver - Te, Sin-to por Ti i - men so a - mor; Eu Te a do - ro,

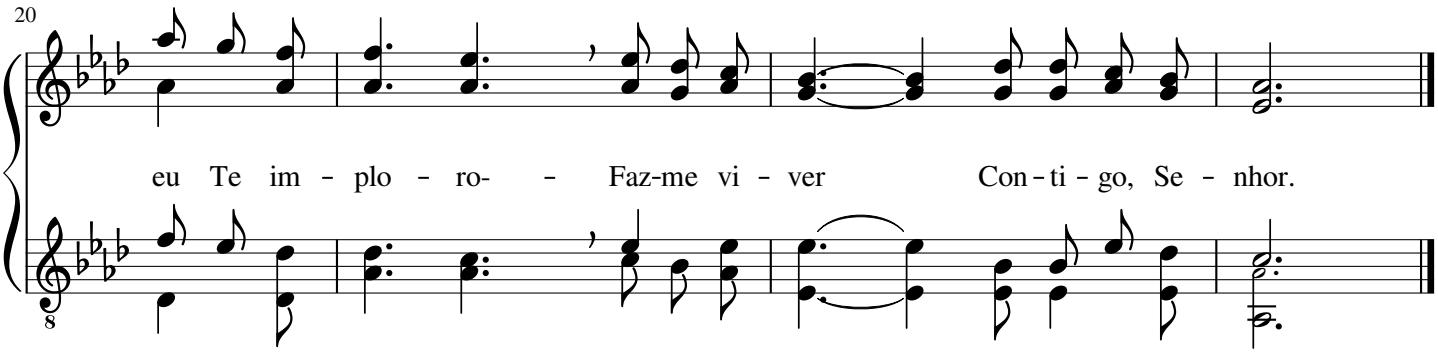

62 Ó Criador, forte Rocha és

Hugh Wilson

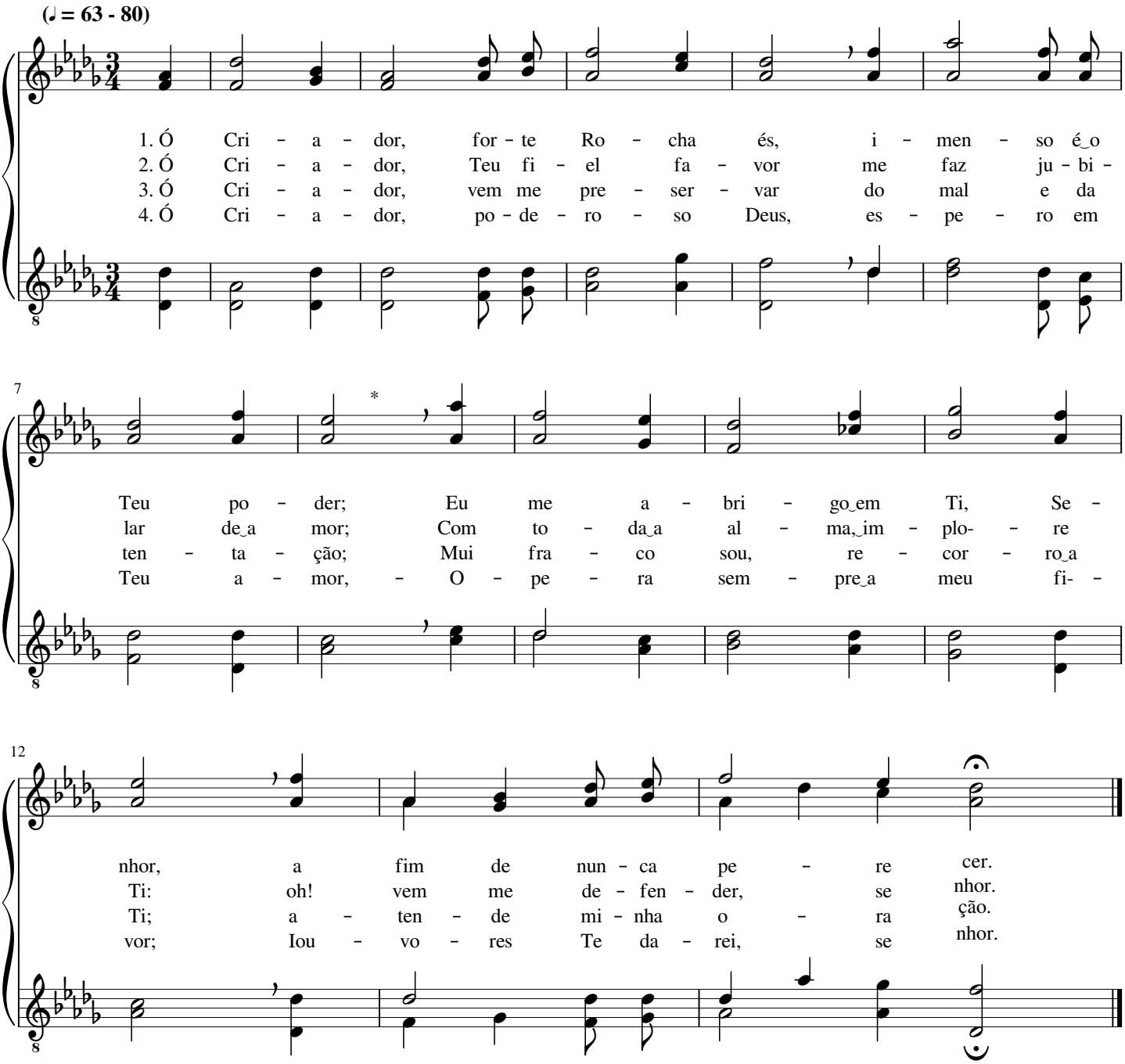

Se vós baterdes, Ele vos abre

John Robson Sweney

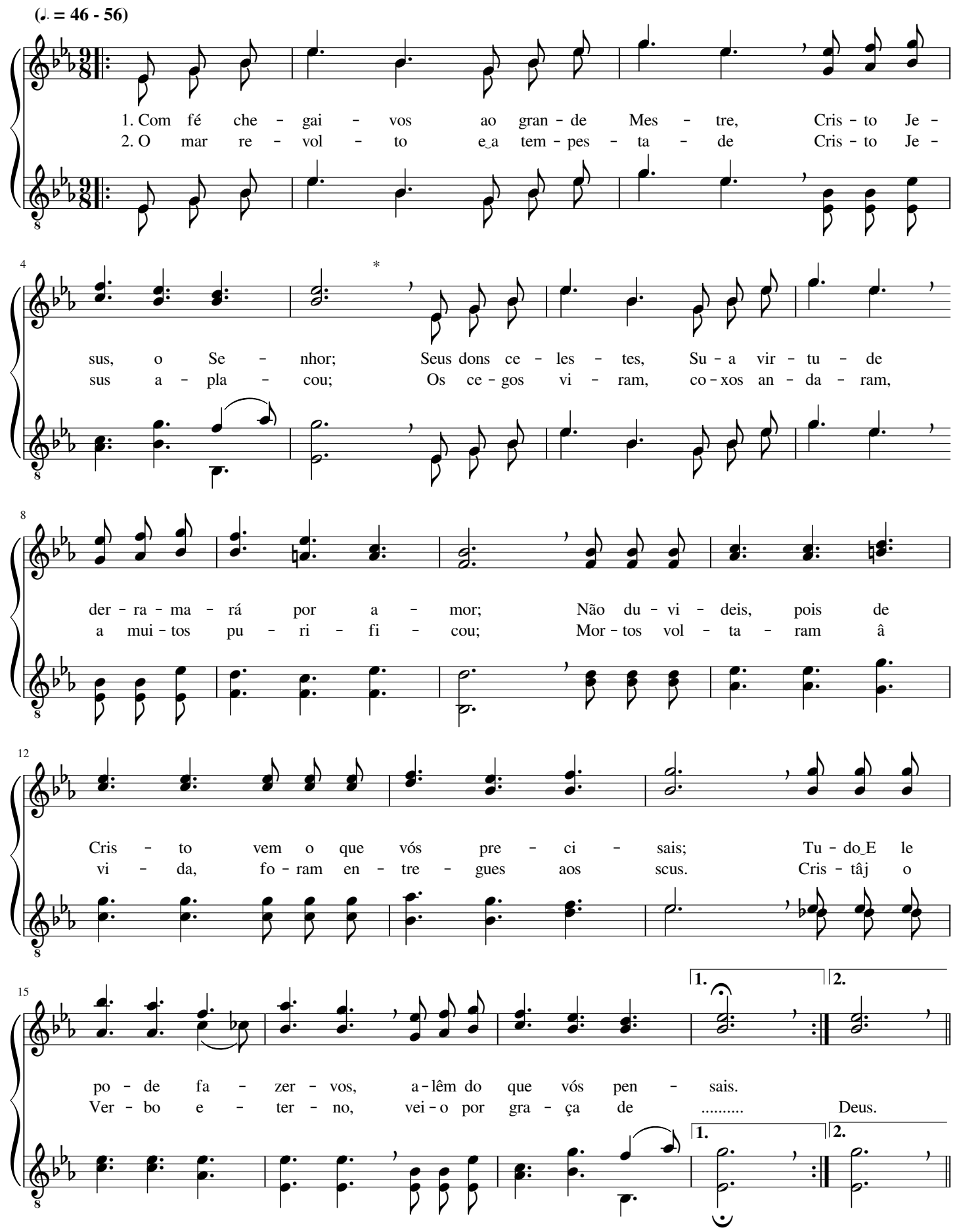

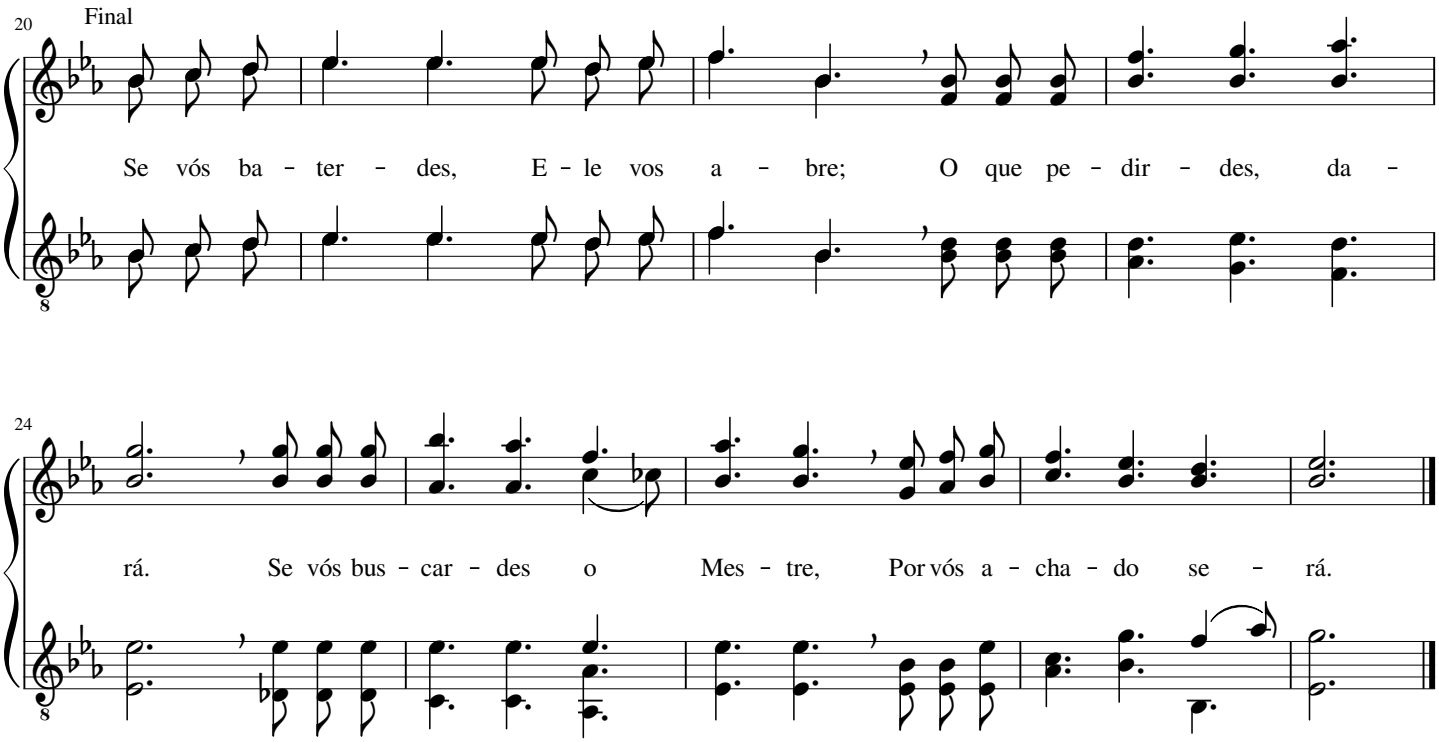

64

Tu, que vives sem destino

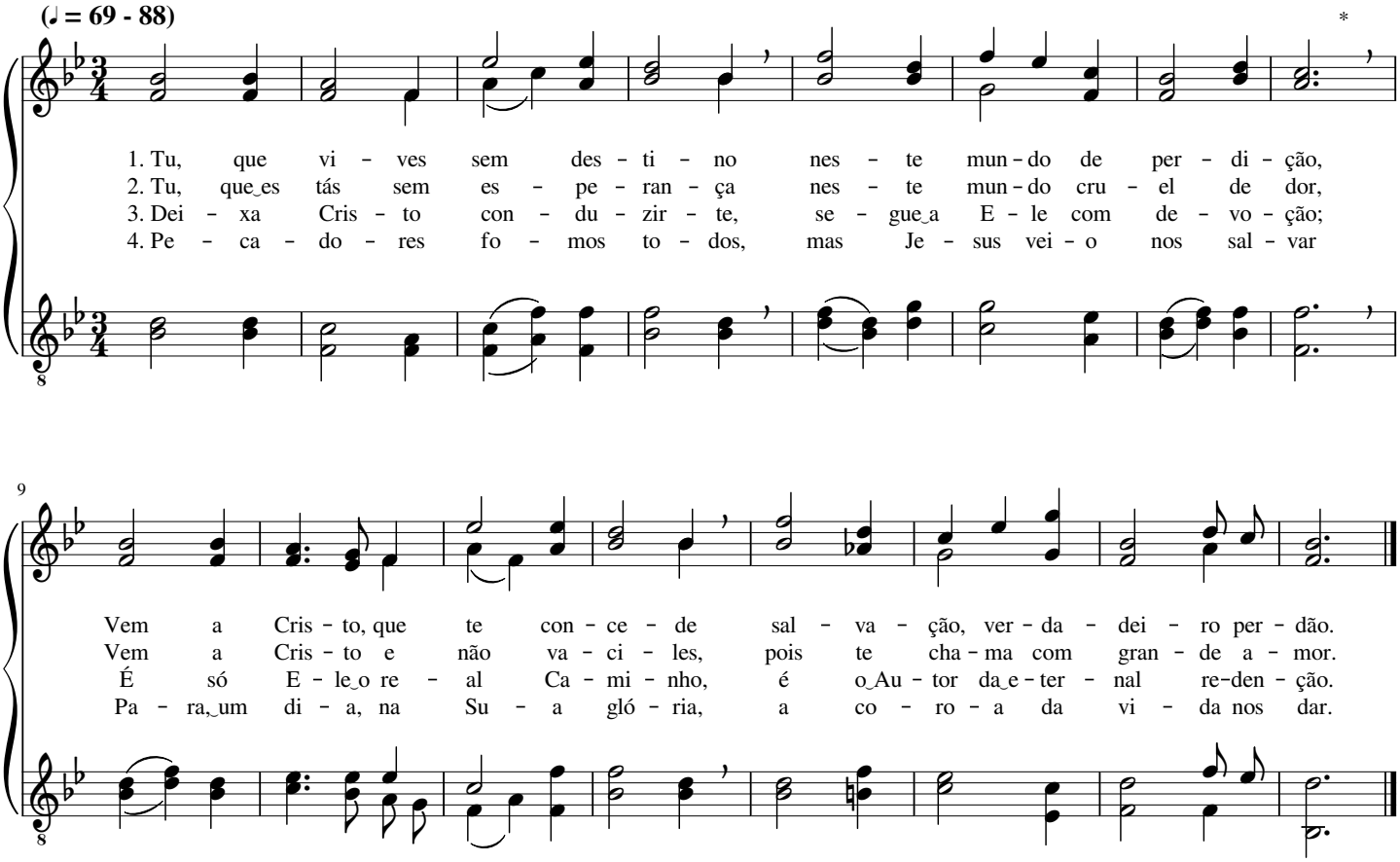

Igual ao Mestre!

Charles Hutchinson Gabriel

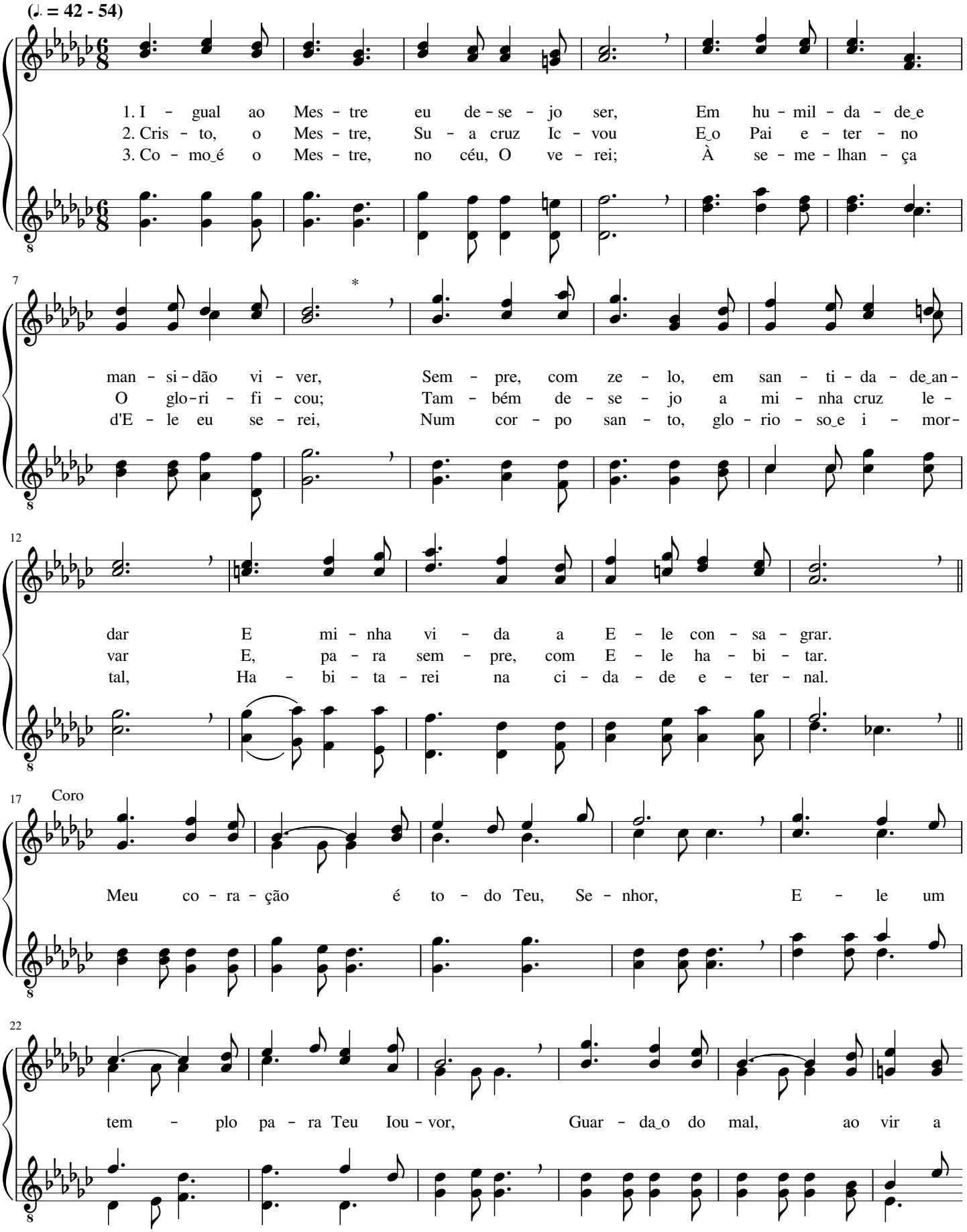

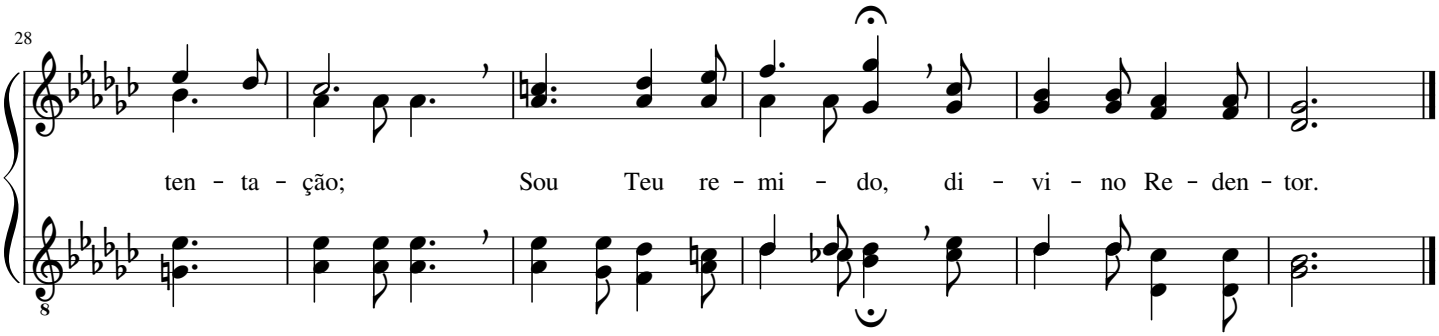

66 Cansado estás? Vem a Jesus

(♩ = 60 - 72)

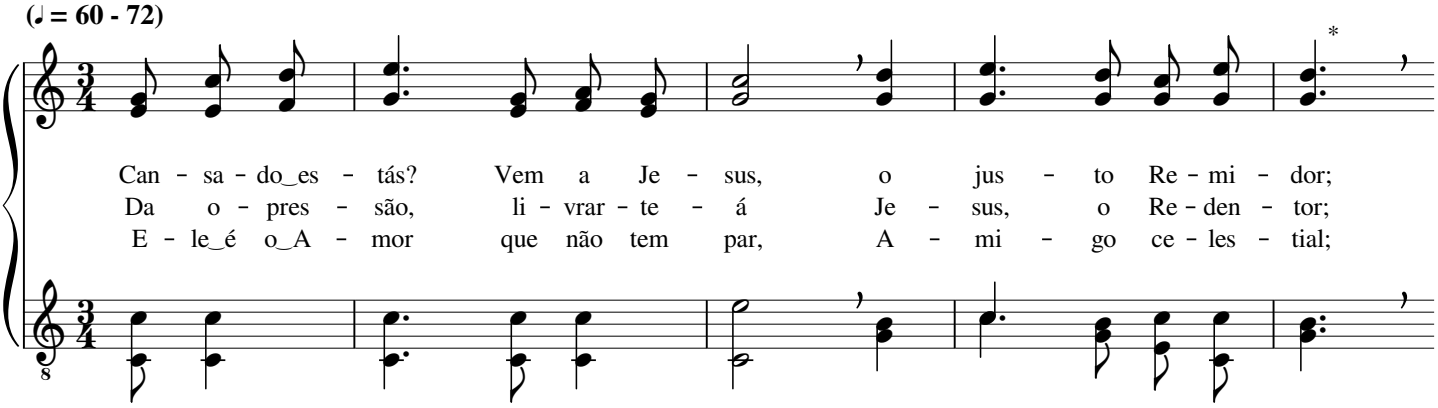

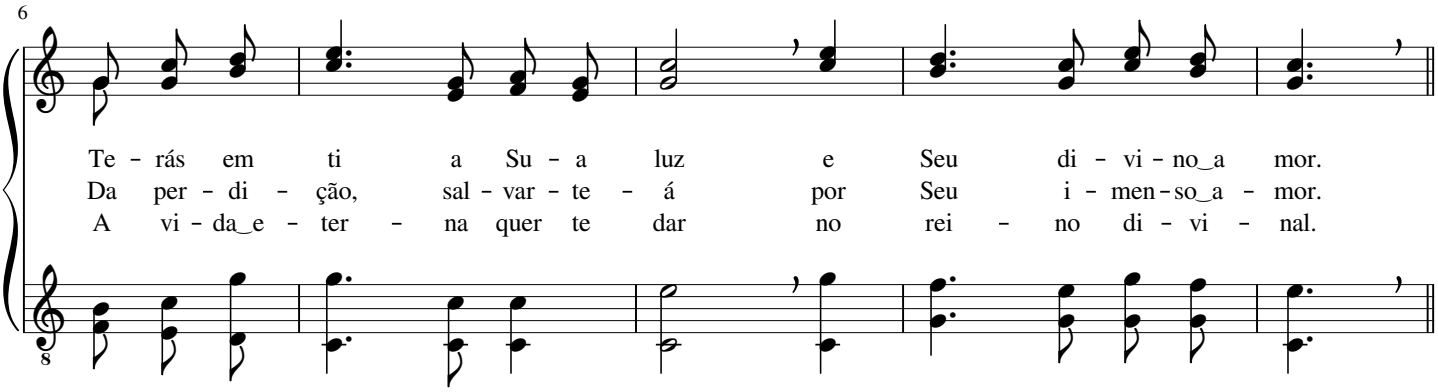

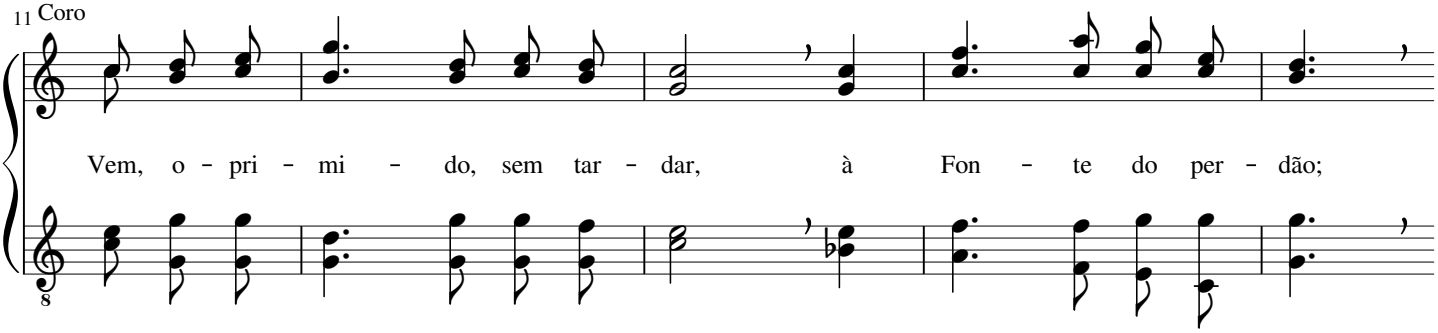

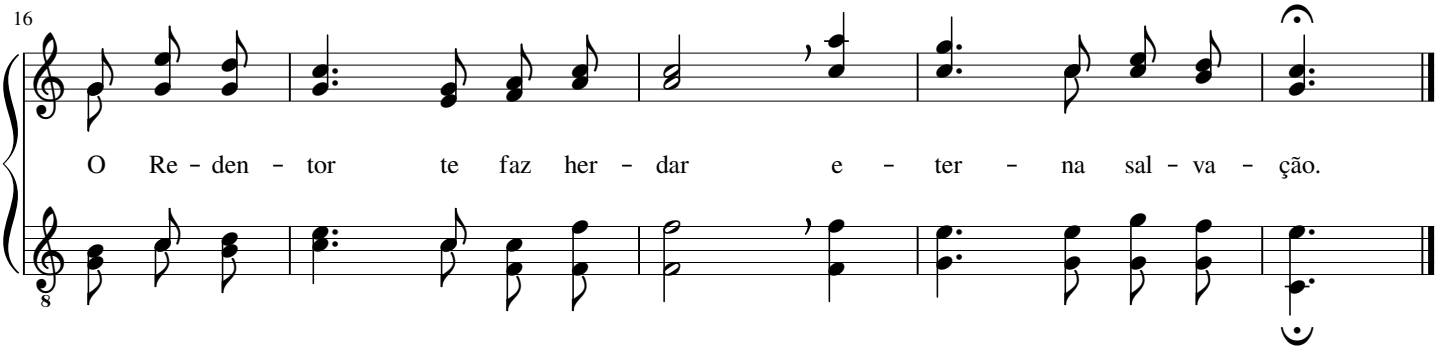

"Vinde a Mim!"

James McGranaham

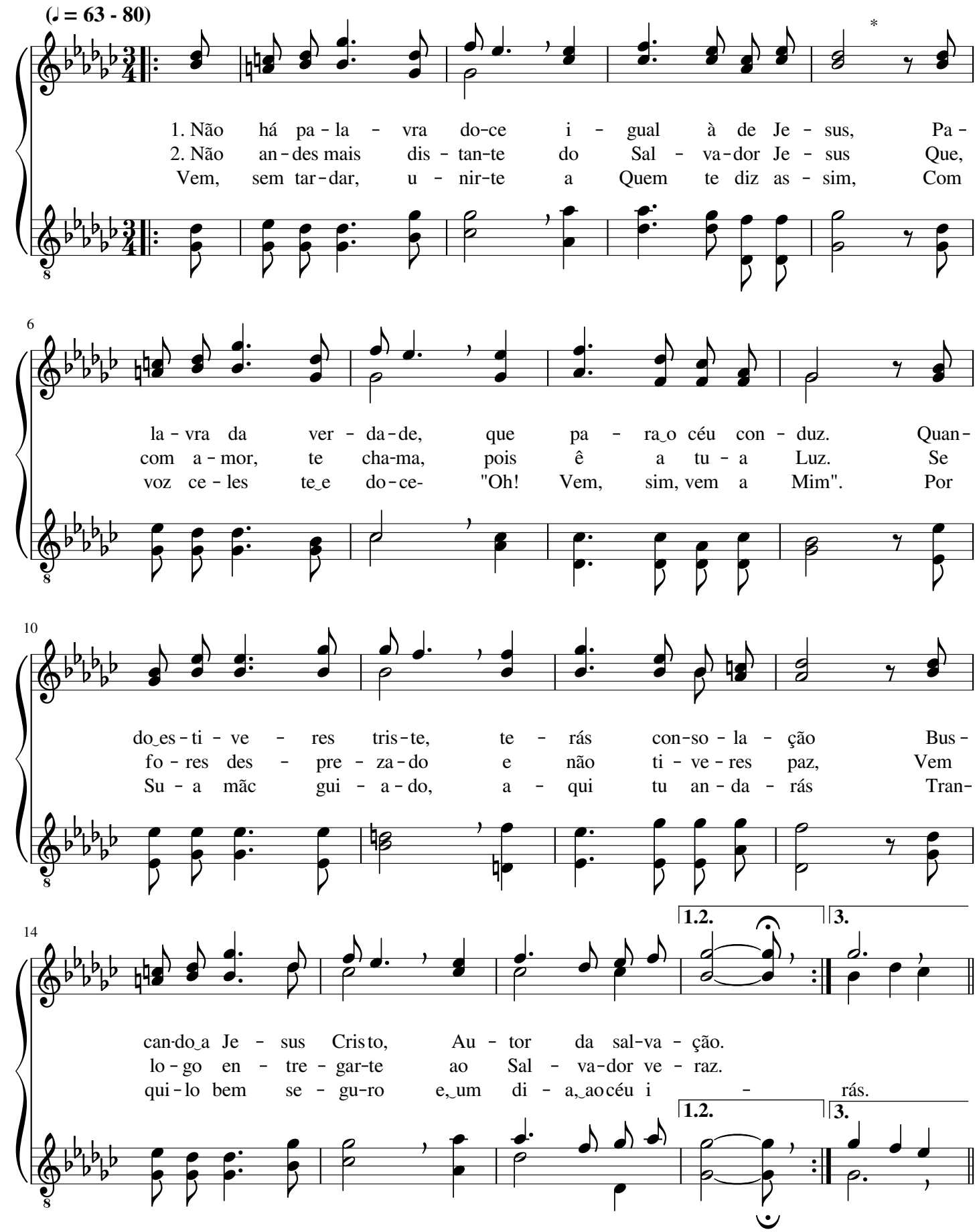

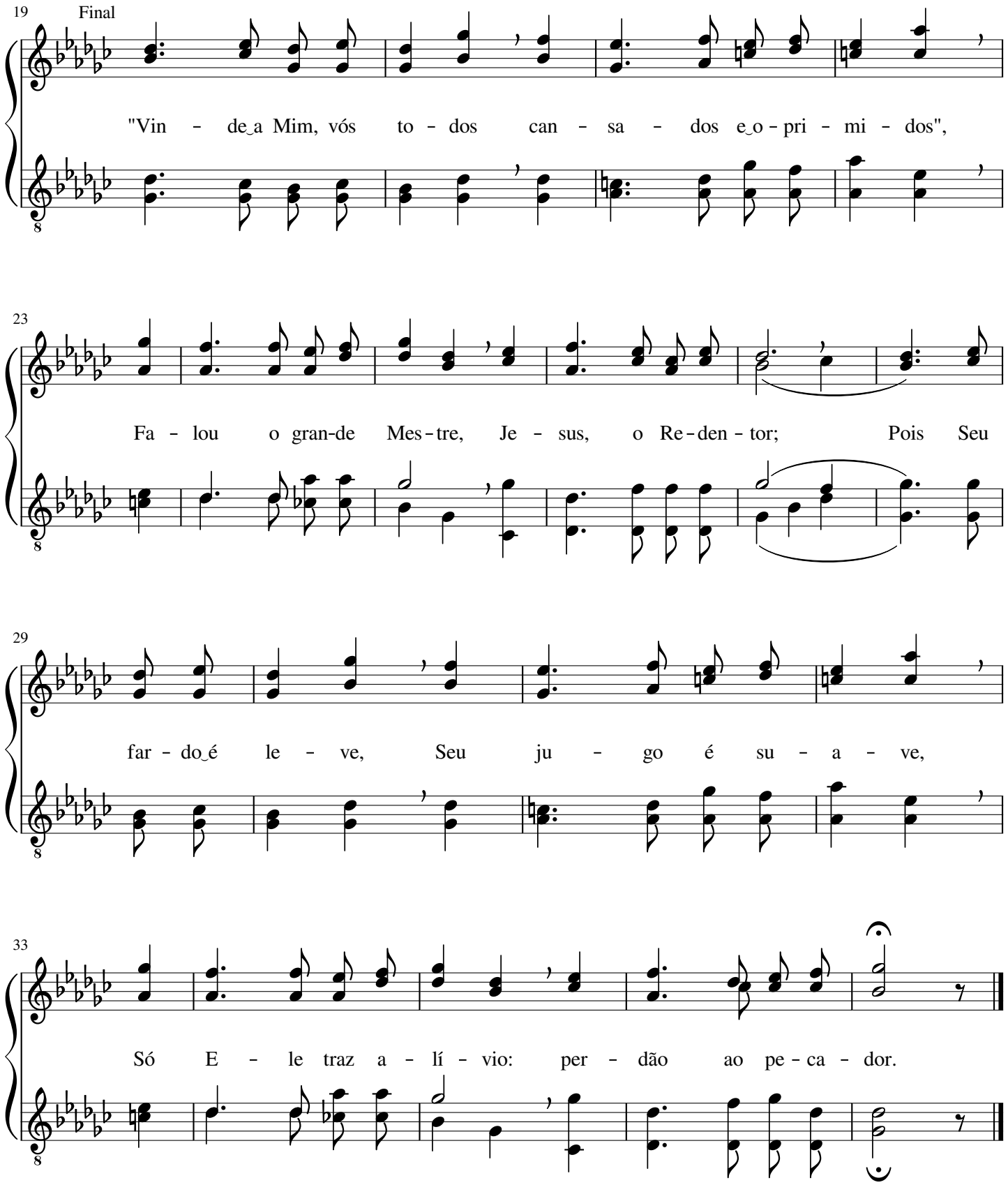
19
Final
"Vin - de_a Mim, vós to - dos can - sa - dos e_o - pri - mi - dos",
23
Fa - lou o gran-de Mes-tre, Je - sus, o Re-den - tor; Pois Seu
29
far - do_é le - ve, Seu ju - go é su - a - ve,
33
Só E - le traz a - lí - vio: per - dão ao pe-ca - dor.

Sem tardar, vai a Cristo

Charles Clinton Case

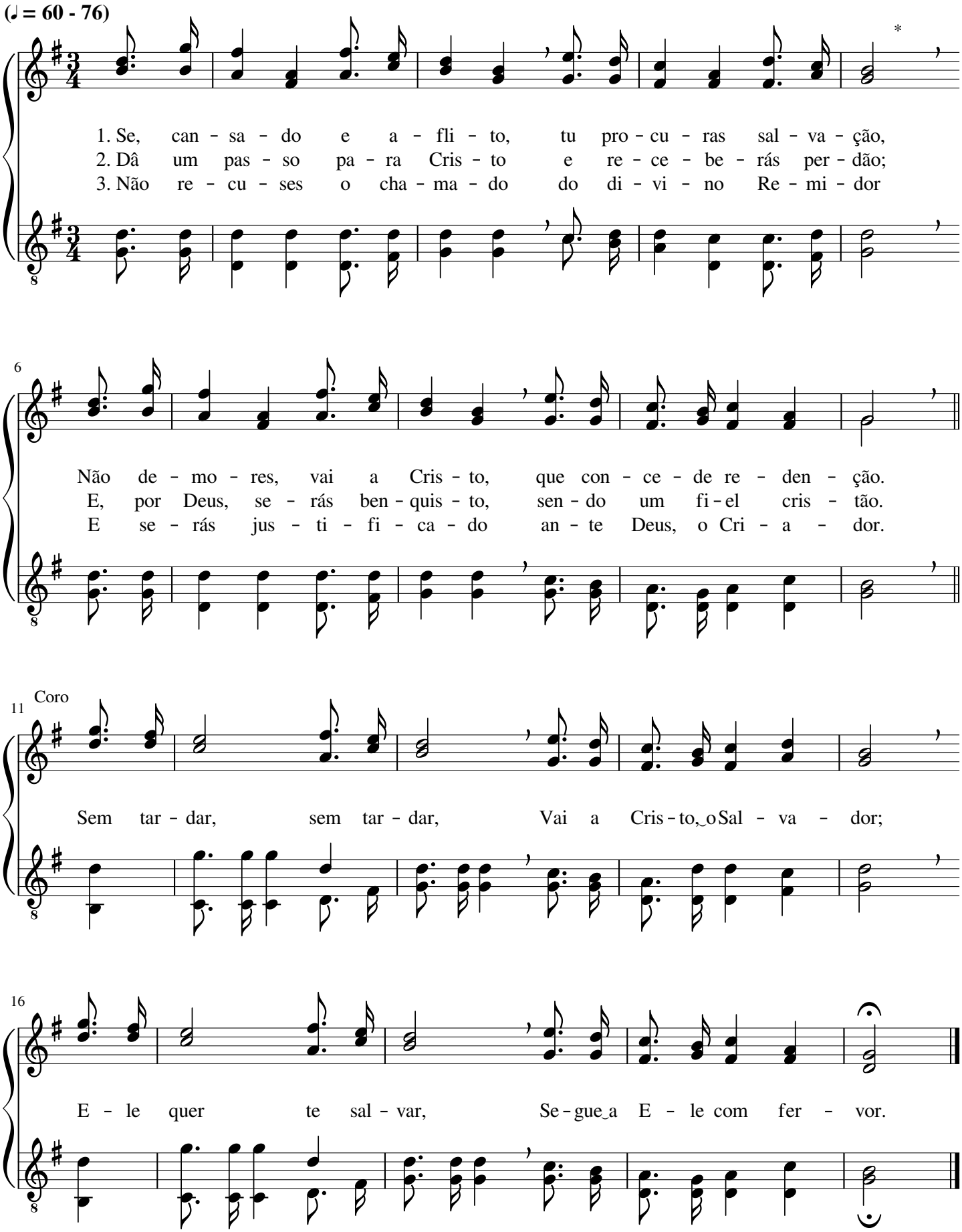

A família de Jesus

Frederick Charles Maker

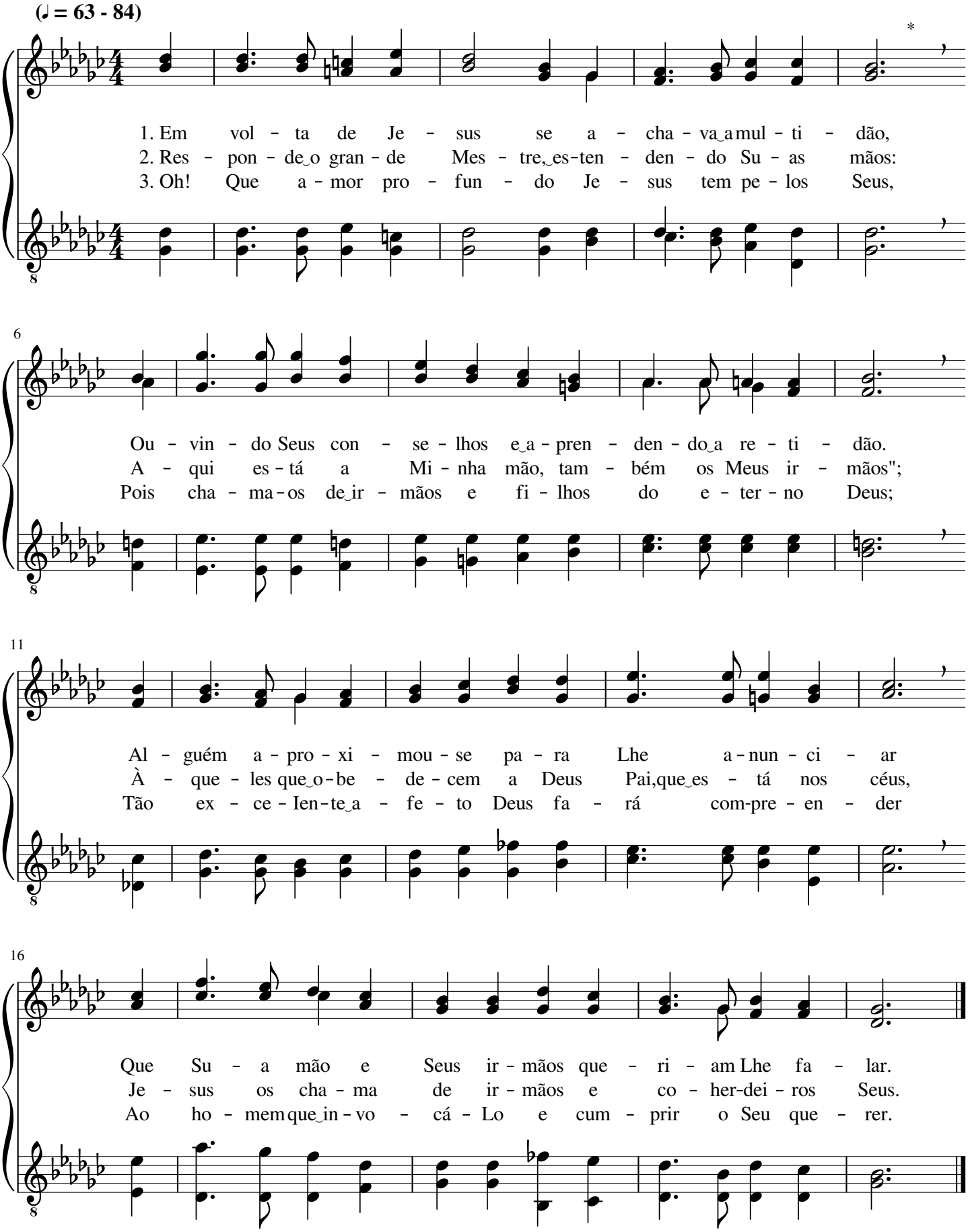

Senhor, Tu és a minha Esperança

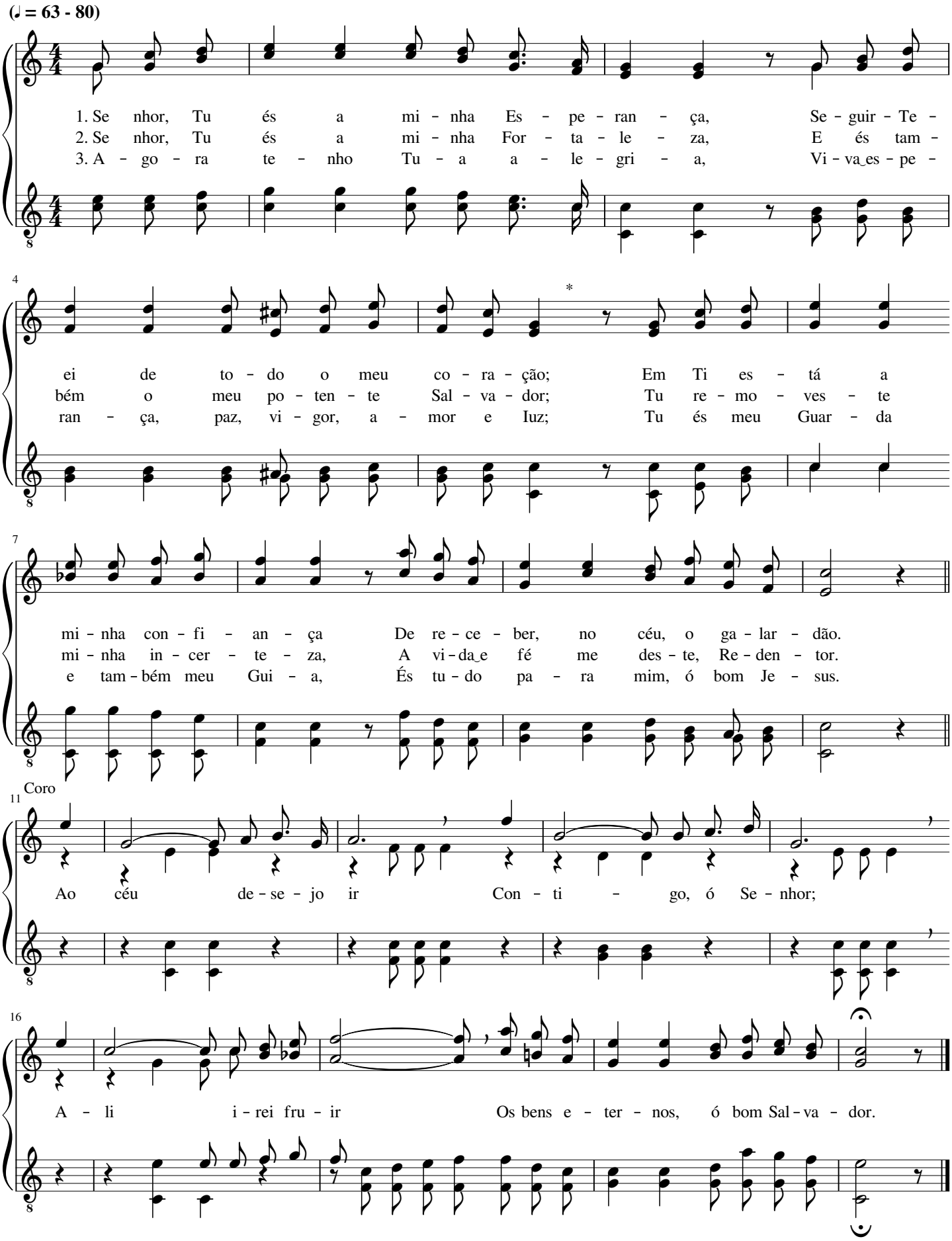

Ó Senhor Jesus, eu recorro a Ti

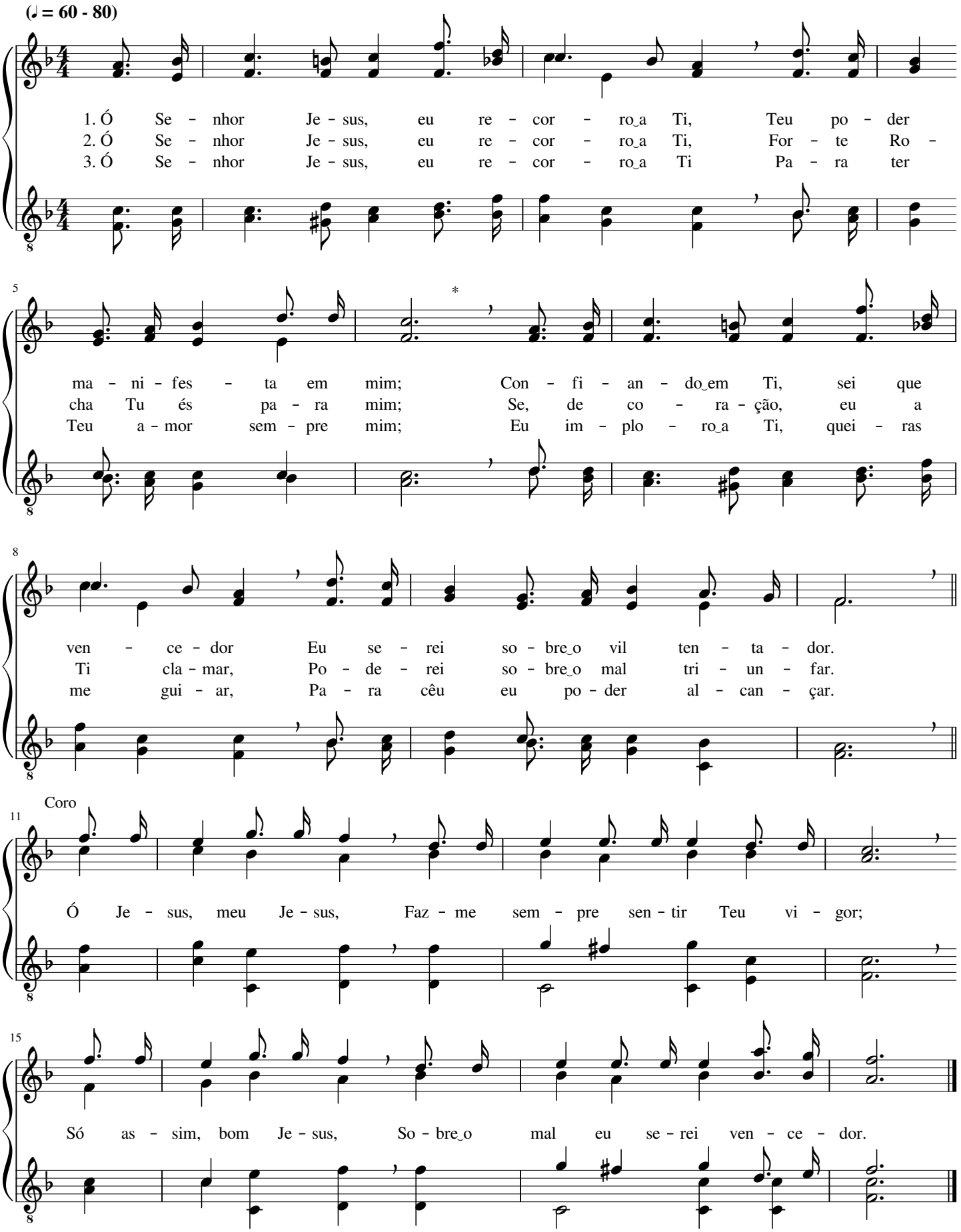

Nome glorioso, o de Jesus!

John Hart Stockton

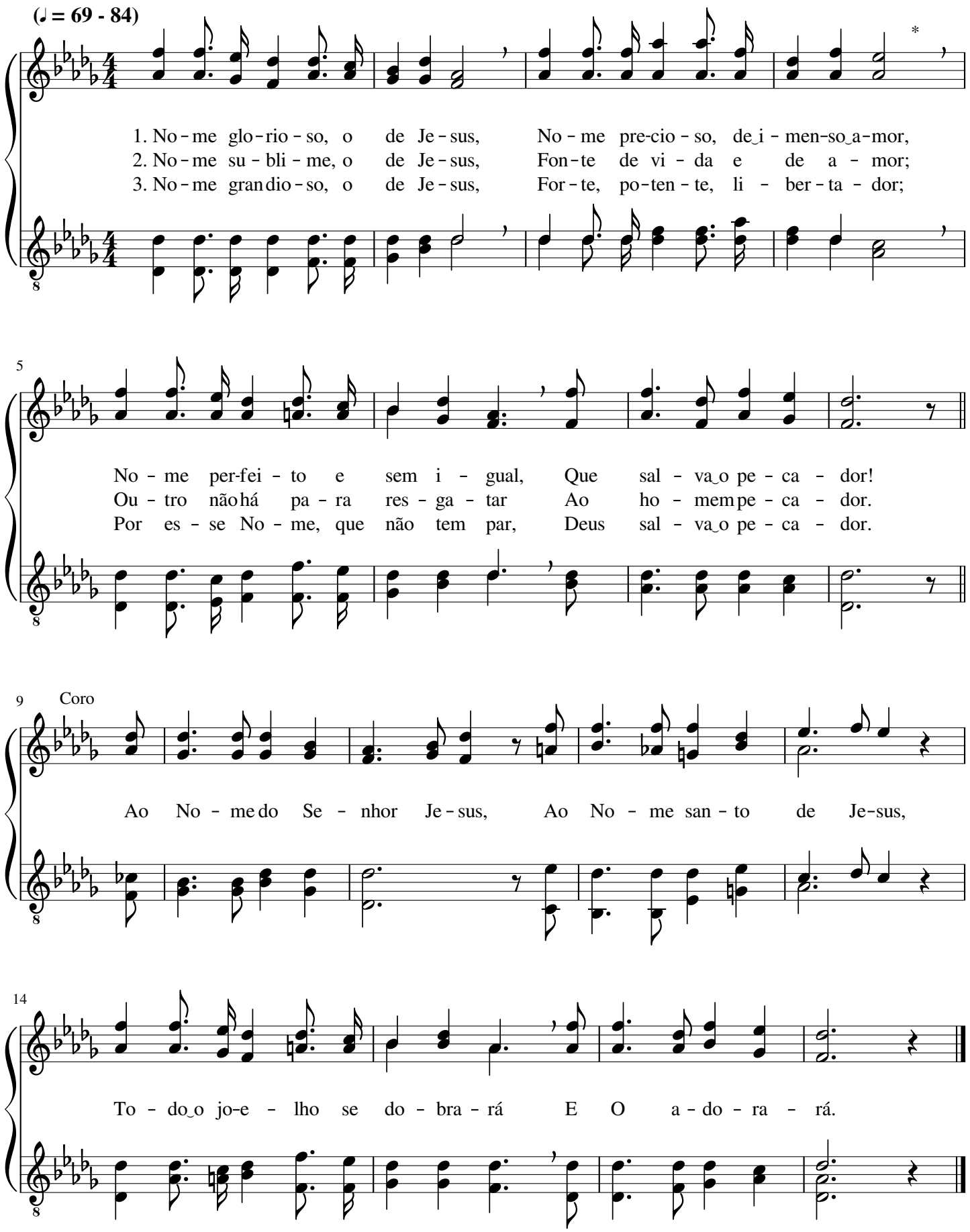

Semearei, semearei

George Coles Stebbins

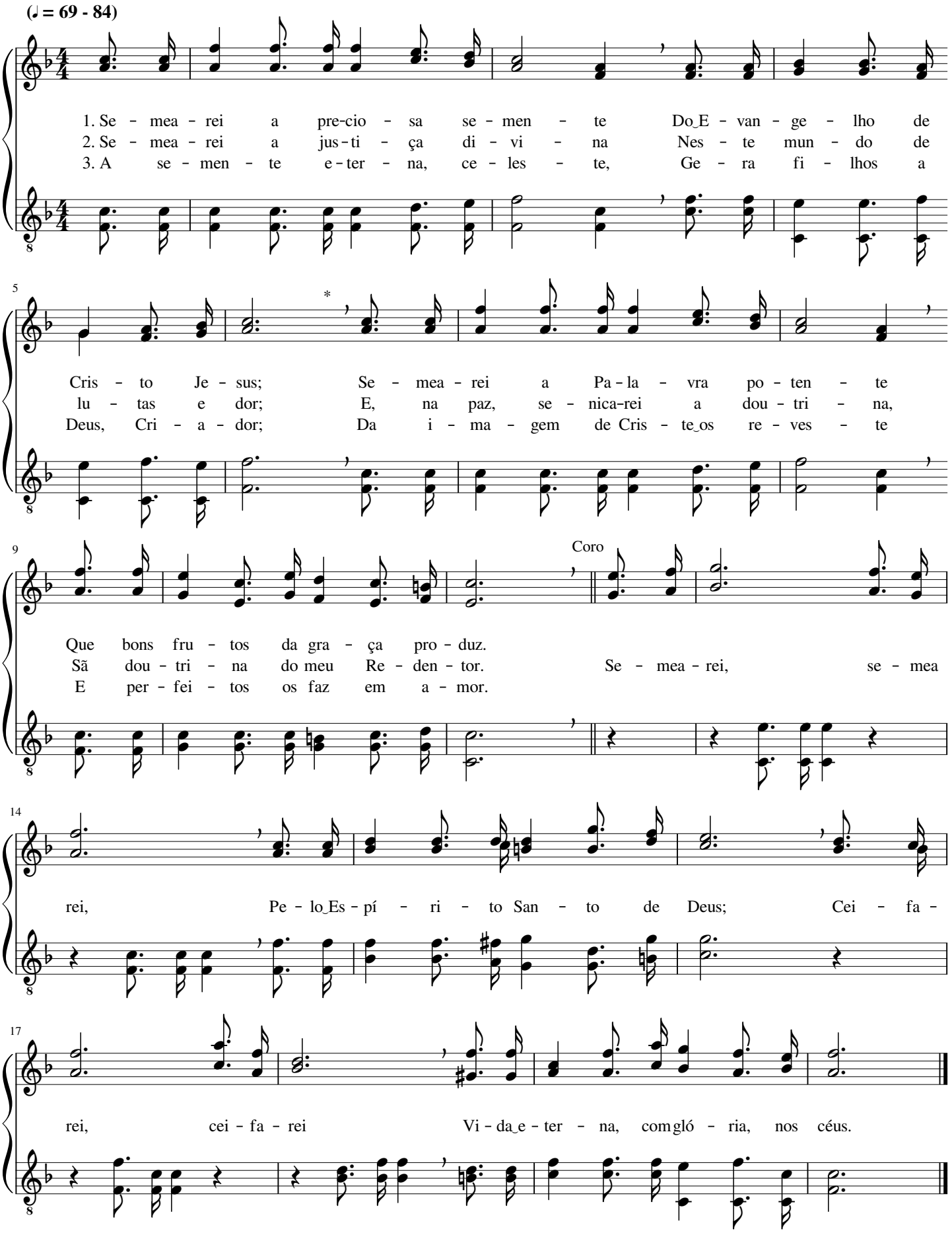

Vamos produzir frutos de louvor

Henry Southwick Perkins

(♩ = 72 - 88)

1. Na dou-tri - na san - ta dos céus, en - si - nou Je - sus, Sal - va - dor:
2. Ou - tra par - te lo - go cres - ceu, mas ra - iz em si não for - mou;
3. Mas em bo - a ter - ra ca - iu ou - tra par - te e tru - ti - fi - cou;

Eis que pe - los cam - pos lan - çou a se - men - te o se - me - a - dor;
En - tre pe - dre-gais foi ca - ir, vei - o sol e Io - go mur - chou;
Os seus fru - tos deu, cem por um, pa - ra a - que - le que se - me - ou.

Par - te da se-men - te lan - ça - da, con - su-mi - ram as a - ves do céu;
Ou - tra, que ca - iu en - tre es - pi - nhos, su - fo-ca - da, não pô - de cres - cer, -
A Pa - la - vra é a Se - men - te que em nós o - pe - ra com po - der;

Jun - to do ca - mi - nho ca - iu e fru - to, por tan - to, não deu.
Mui - to tem - po não re - sis - tiu e vei - o, por tan - to, a - mor - rer.
So - mos a la - vou - ra de Deus, que quer os seus fru - tos co - lher.

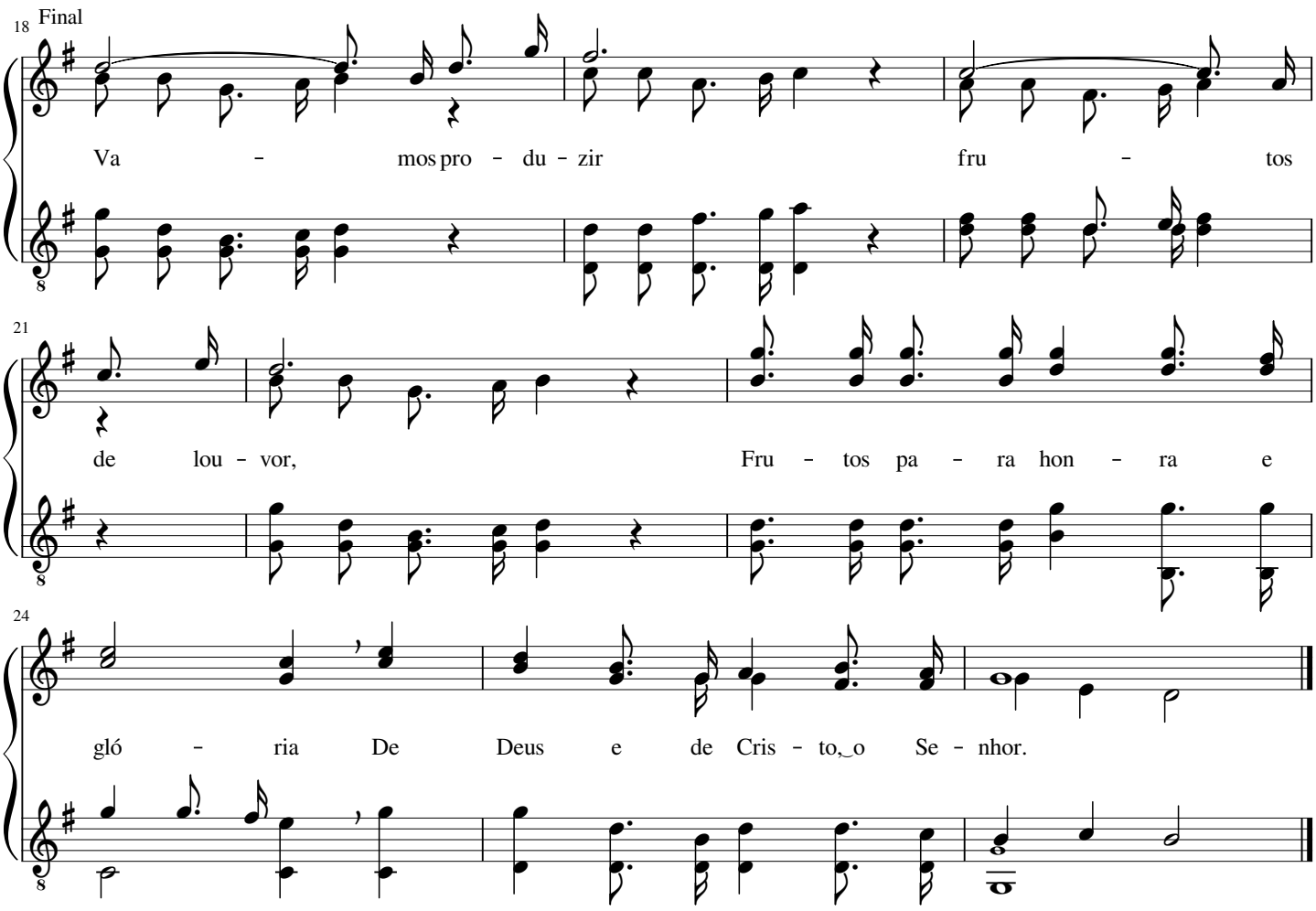

75 Vem a Jesus, ó alma errante

Ethelbert William Bullinger

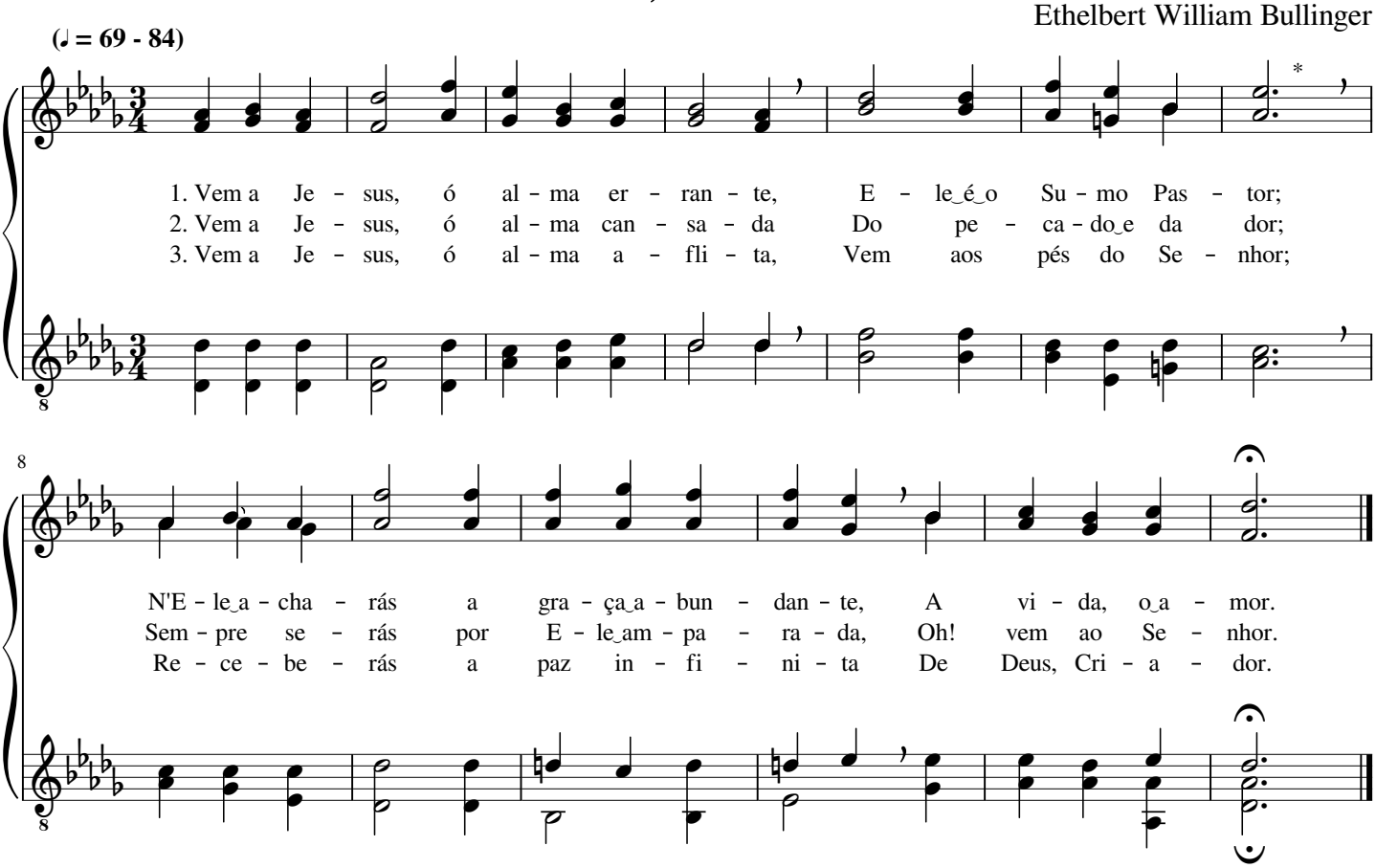

Cristo Jesus Sua mão me dá

Norman John Clayton

(♩ = 100 - 126)

1. Cris - to Je sus Su - a mão me dá;
2. Cris to Je sus Su - a mão me dá;
3. Cris - to Je sus Su - a mão me dá;

Nes - te ca - mi - nho que le - va aos céus, E - le di - ri - ge os pas - sos meus;
Com Su - a som - bra me co - bri - rá E ne - nhum mal me mo - les - ta - rá;
Na - da, por - tan - to, me faz pa - rar, Na - da a - qui po - de - ba - lar;

Com Su - a mão, po de ro sa mão, Me
Meus pés tam - bém não tro - pe - ça - rão; Os
Com meu Je - sus, pas - so a pas - so vou; Vi -

faz tri - un - far, me fa - rá ha - bi - tar Na e - ter - nal Si - ão.
an - jos dos céus, ao man - da - do de Deus, Me sus - ten - ta - rão.
so - ria te - rei, co - ro - a - do se - rei Por Quem me a - mou.

Vamos lançar a semente

James McGranahan

(♪ = 112 - 138)

1. Va-mos lan-çar a se - men - te com a - le - gri - a e a - mor,
2. As bo - as no - vas le - ve - mos aos que em tre - vas es - tão,
3. As ter - ras já es - tão bran - cas e pron-tas pa - ra cei - far",

5

Nes - ta glo - rio - sa se - a - ra do nos - so ma - do Se - nhor.
A - nun - ci - an - do que Cris - to, a to - dos, dá sal - va - ção.
Dis - se as - sim o bom Mes - tre; va - mos, ir - mãos, tra - ba - lhar.

9 Coro

San - ta Se - men - te é a Pa - la - vra de Deus;

13

Quem com a - mor se - me - á - La, prê-mio te - rá lá nos céus.

Glória a Jesus! Glória a Jesus!

Philip Paul Bliss

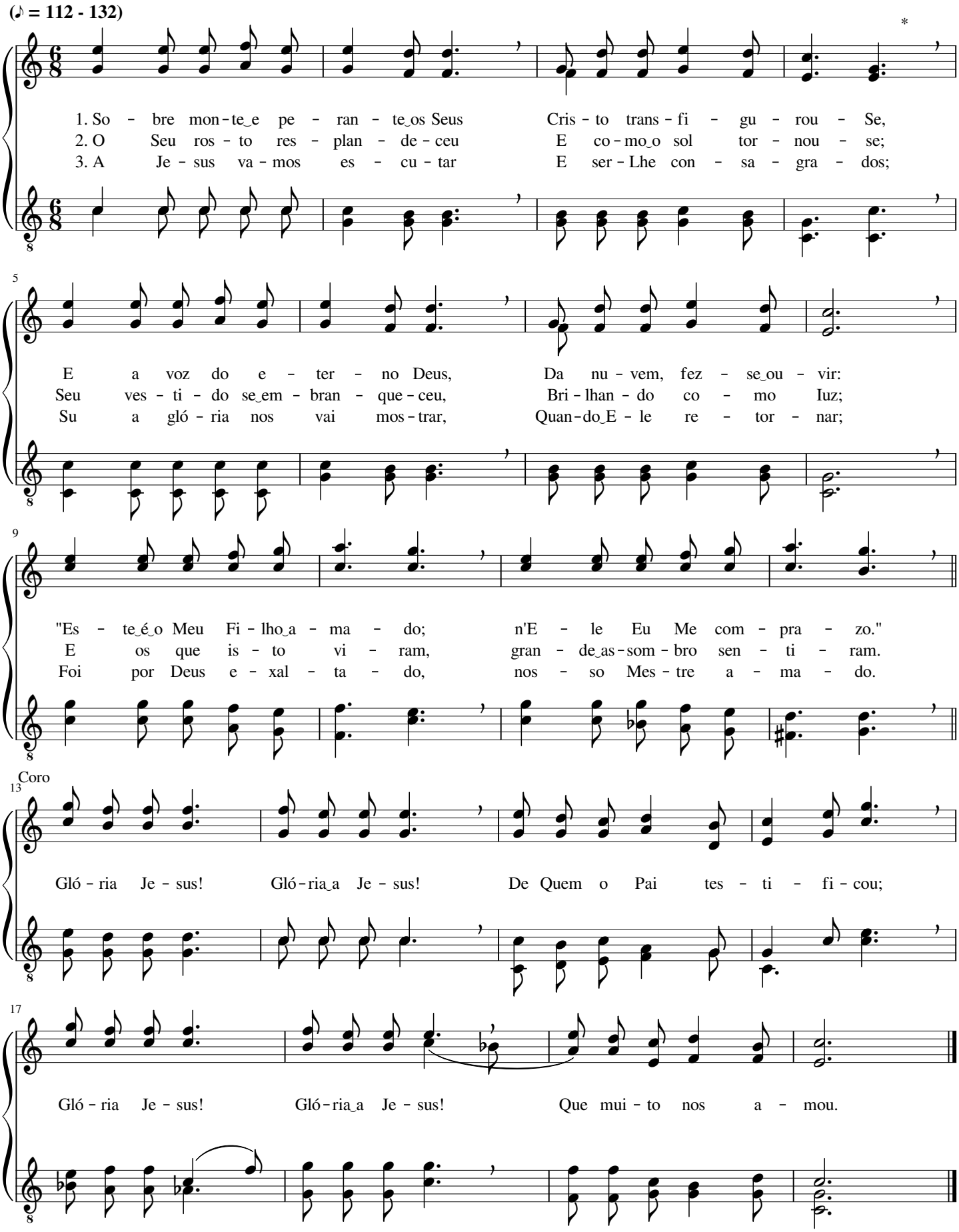

Bom é estarmos nós aqui

William Howard Doane

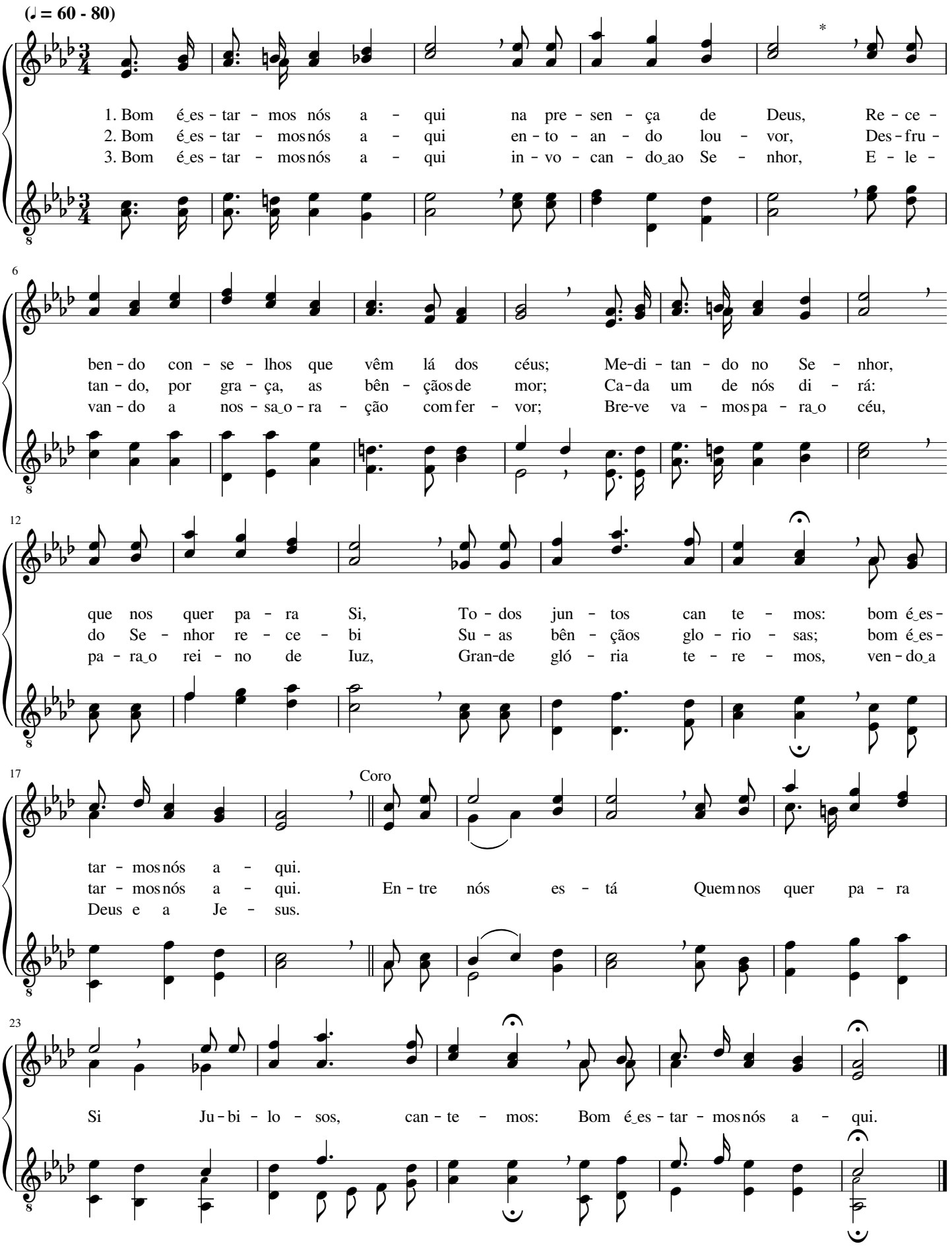

Por Cristo, resgatado

Norman Jhon Clayton

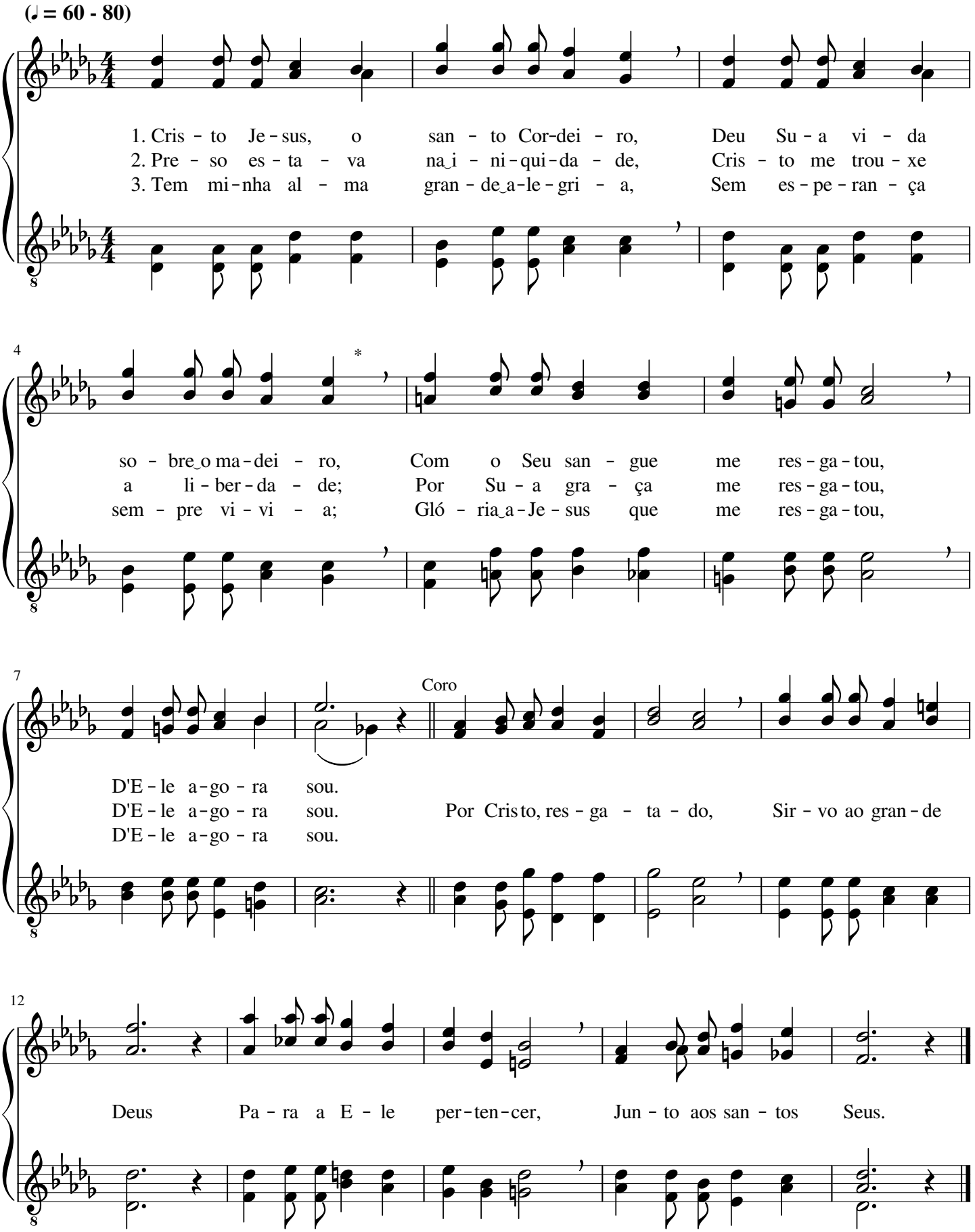

A vida deu por ti

Philip Paul Bliss

(♪ = 108 - 120)

1. A vi - da deu por ti Cris-to Je - sus, o Sal - va - dor;
2. Co - ro - a tão cru - el, gran-de es - cár - nio su - por - tou;
3. À or - dem di - vi - nal o Sal-va - dor o - be - de - ceu;

Ver - teu por ti, na cruz, san-gue pre - cio - so, ex - pi - a - dor;
Os cra - vos e o fel, por ti, na cruz, o Mes-tre pro - vou;
In - jú - ria sem i - gual e vi - tu - pé - rio E - le so - freu;

Por ti, por ti, Su - a vi - da deu; oh! dá - Lhe teu co - ra - ção;
To - mou o cá - lix da dor por ti; as tu - as cul-pas pa - gou;
Des - ceu da gló - ria dos céus por ti; em Cris - to há re - den - ção.

Por ti, por ti, Su - a vi - da deu e te da - rá sal - va - ção.
To - mou o cá - lix da dor por ti; da per - di - ção te li - vrou.
Des - ceu da gló - ria dos céus por ti; só n'E - le en-con-tras per - dão.

Oh! Que grande amor!

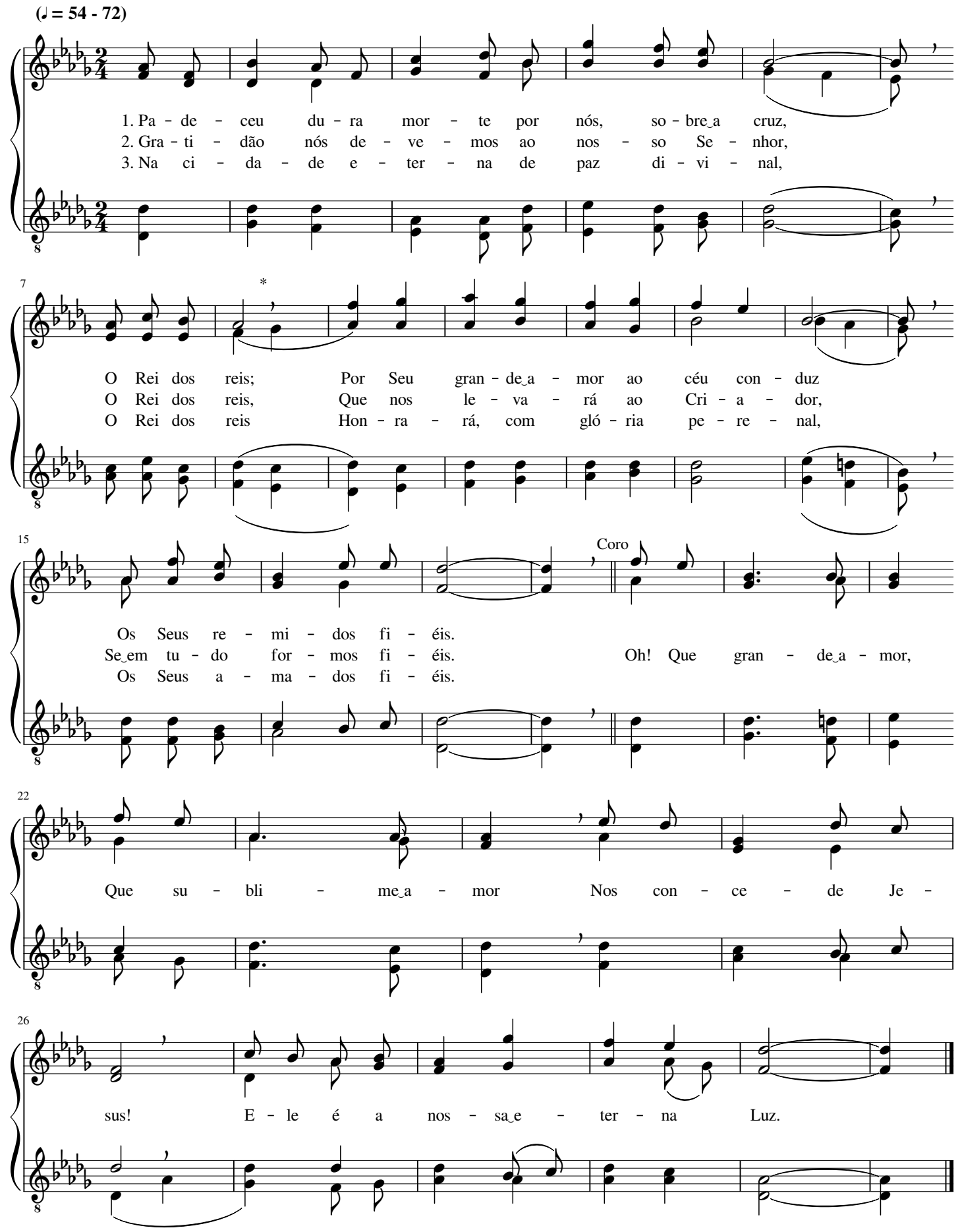

Vinde às bodas

Henry Barraclough

(♩ = 88 - 112)

1. Deus bre - ve - men - te ce - le - bra - rá As bo - das de Je - sus,
2. Ao ri - co, ao po - bre, con - vi da Deus E não faz dis - tin - ção;
3. Que gló - ria e - ter - na, ce - les - ti - al, Que hon - ra, que a - mor,

6

A i - gre - ja se pre-pa - ran - do es - tá Com gra - ça, a - mor e luz.
Pois quer fa - zê - los her - dei - ros dos céus, Her-dei - ros da sal - va-ção.
Te - rão os san - tos no lar di - vi - nal Com Cris--to, o seu Se-nhor!

12 Coro

Vin - de às bo - das do Sal - va - dor, Vin - de, não re - jei - teis;

17

Ves - tes di - vi - nas de jus - ti - ça Dos céus re ce - be - reis

Quão amável é a Tua casa

William Batchelder Bradbury

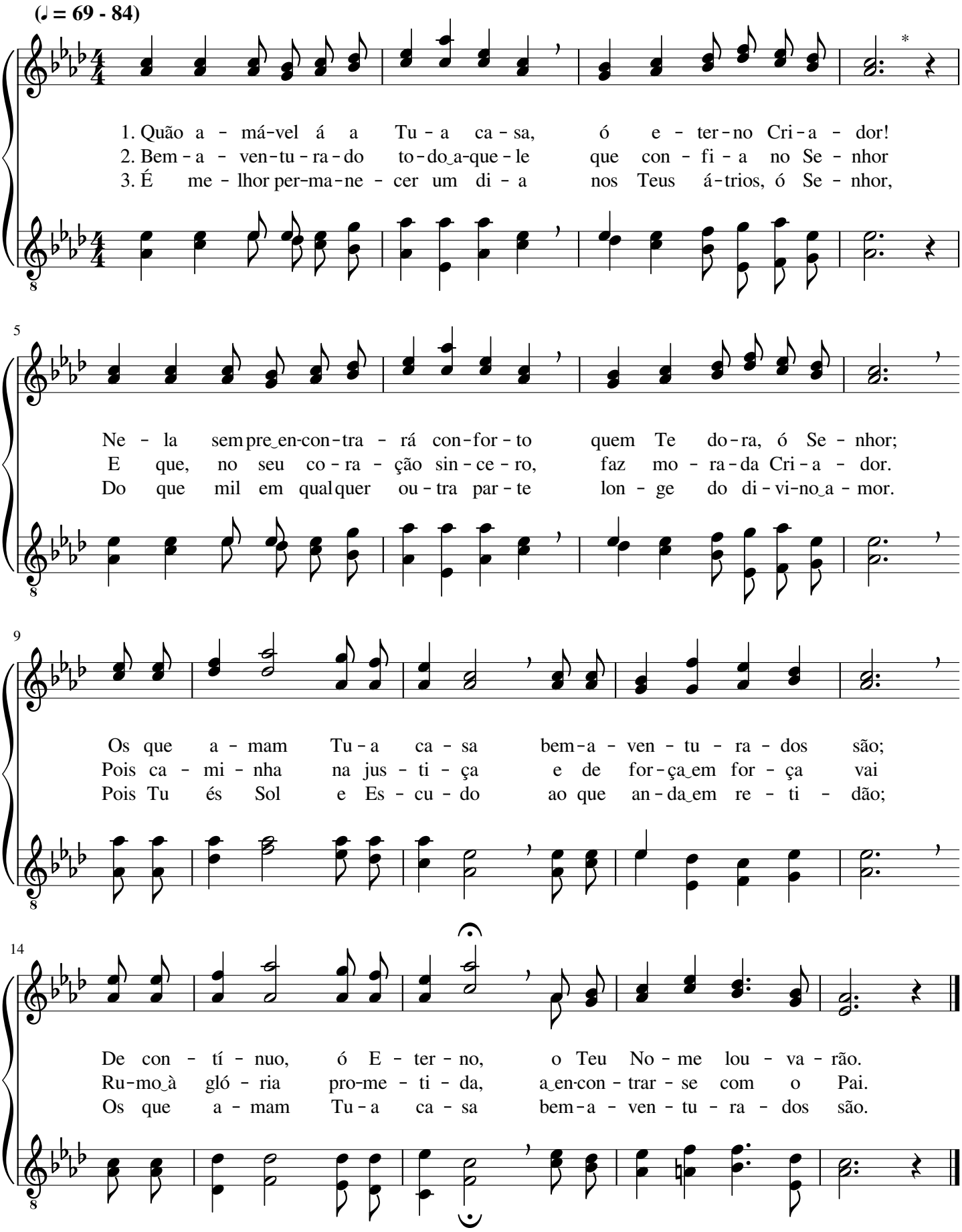

Anunciai o santo Evangelho

(Batismo)

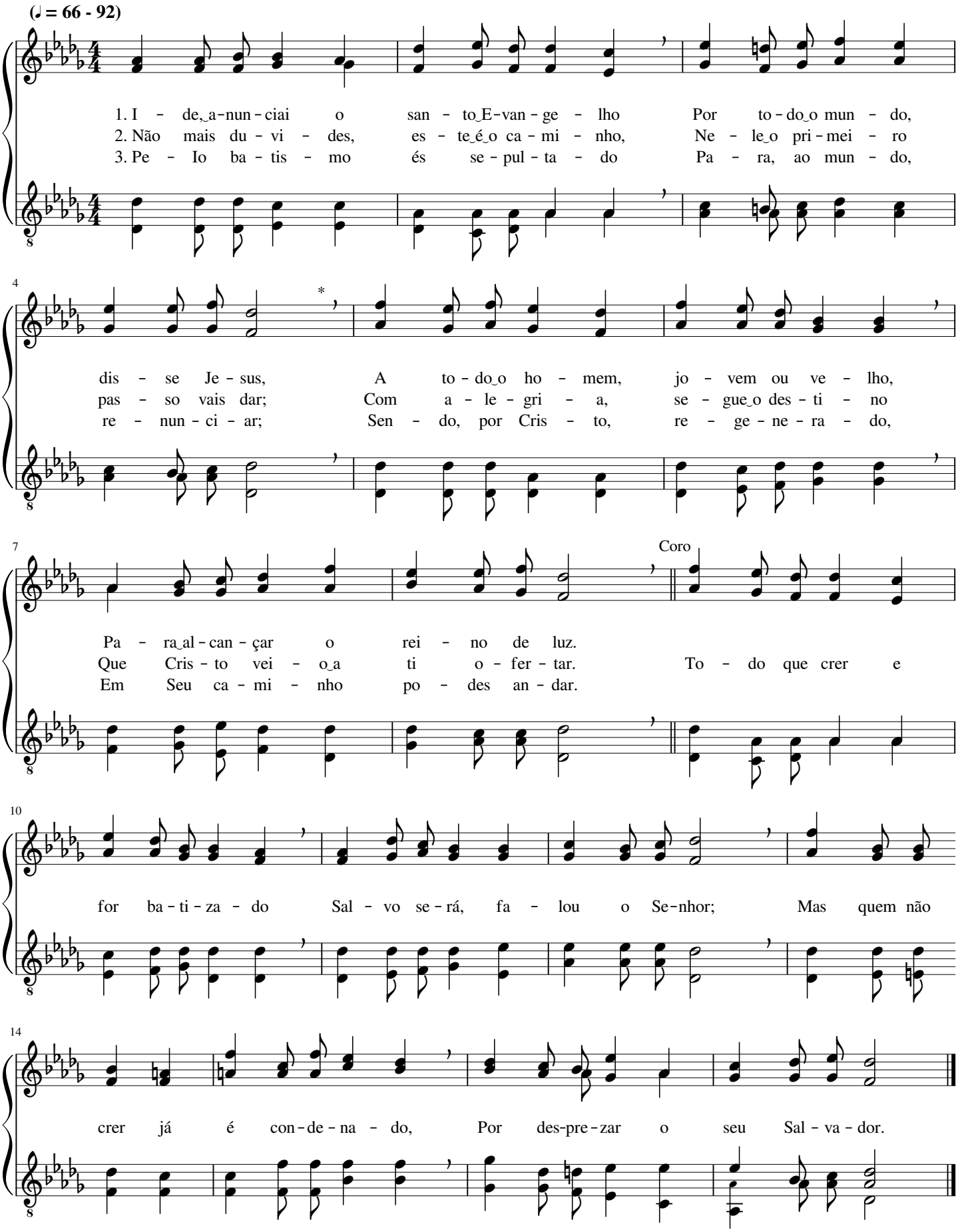

Grande Tu és, ó Pai

William Marion Runyan

(♩ = 80 - 108)

1. Gran-de Tu és, ó Pai, em le - al - da - de, És sem-pre o mes - mo, ja -
2. Quan-ê e-le - va - ó Deus, Teu pen - sa - men - to, Em Tu - as o - bras hâ
3. Só em Ti há per-dão pa - ra o pe - ca - do, Paz sem - pi - ter - na dás

mais mu - da - rás; És com - pas - si - vo, in - fi - ni - to em bon - da - de,
gran - de sa - ber; Re - ges a ter - ra, os céus e o fir - ma - men - to,
ao co - ra - ção; Tu - a pre - sen - ça, ó Deus, nos tem gui - a - do

Coro

Co - mo Tu és, as-sim sem - pre se - rás.
Tu - do e - nal - te - ce Teu gran - de po - der. San - to e Su - pre - mo és,
E gui - a - rá a - té a per - fei - ção.

ex - cel - so For - ma-dor, So - bre Teus fi - lhos es - tã Teu fa - vor; I- - men - sa

é Tu-a fi - de - li - da - de; Gló - ria e lou - vor a Ti, ó Cri - a - dor.

Eis que vem Jesus

William James Kirkpatrick

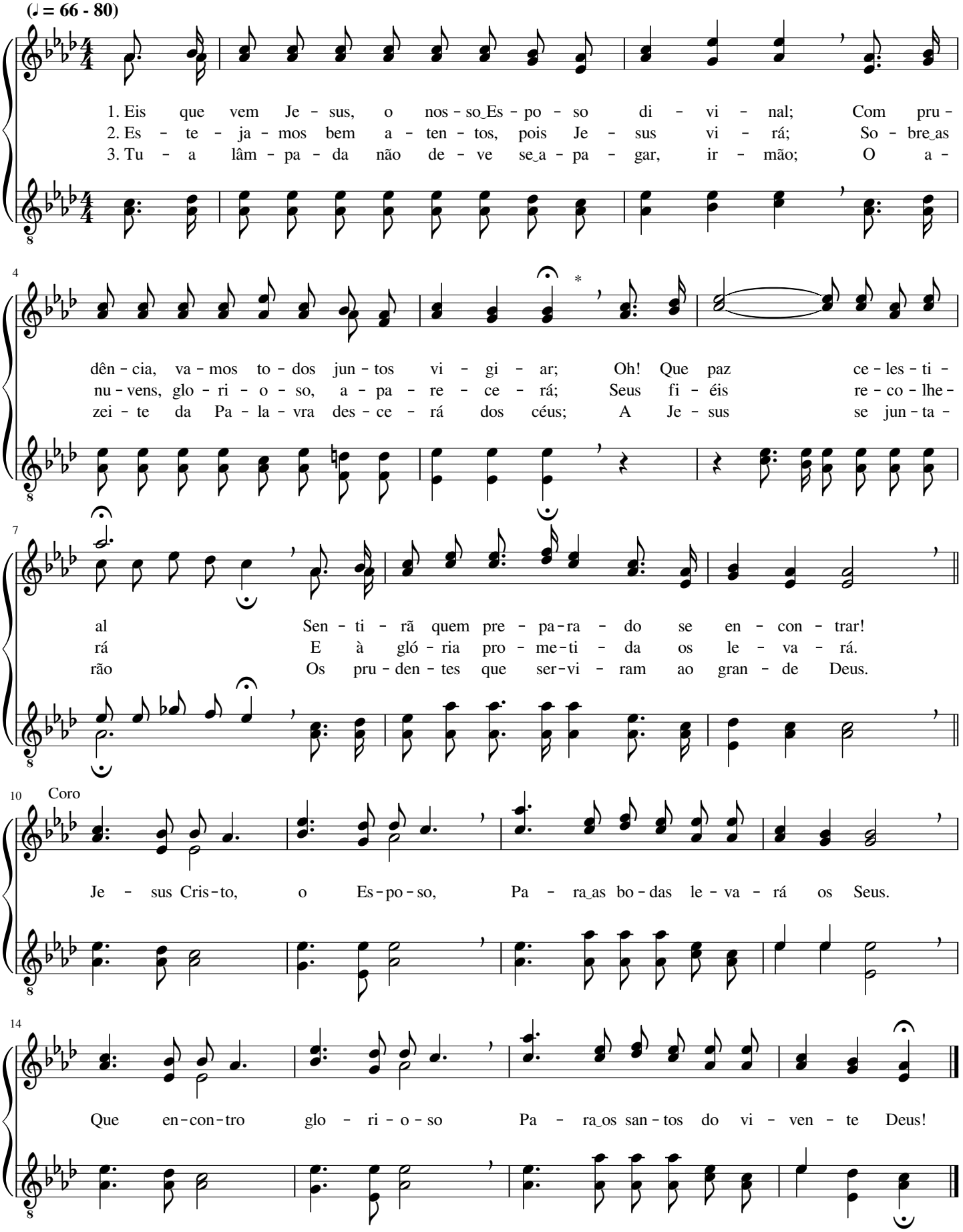

Minha oração

Bertha Mae Lillenas

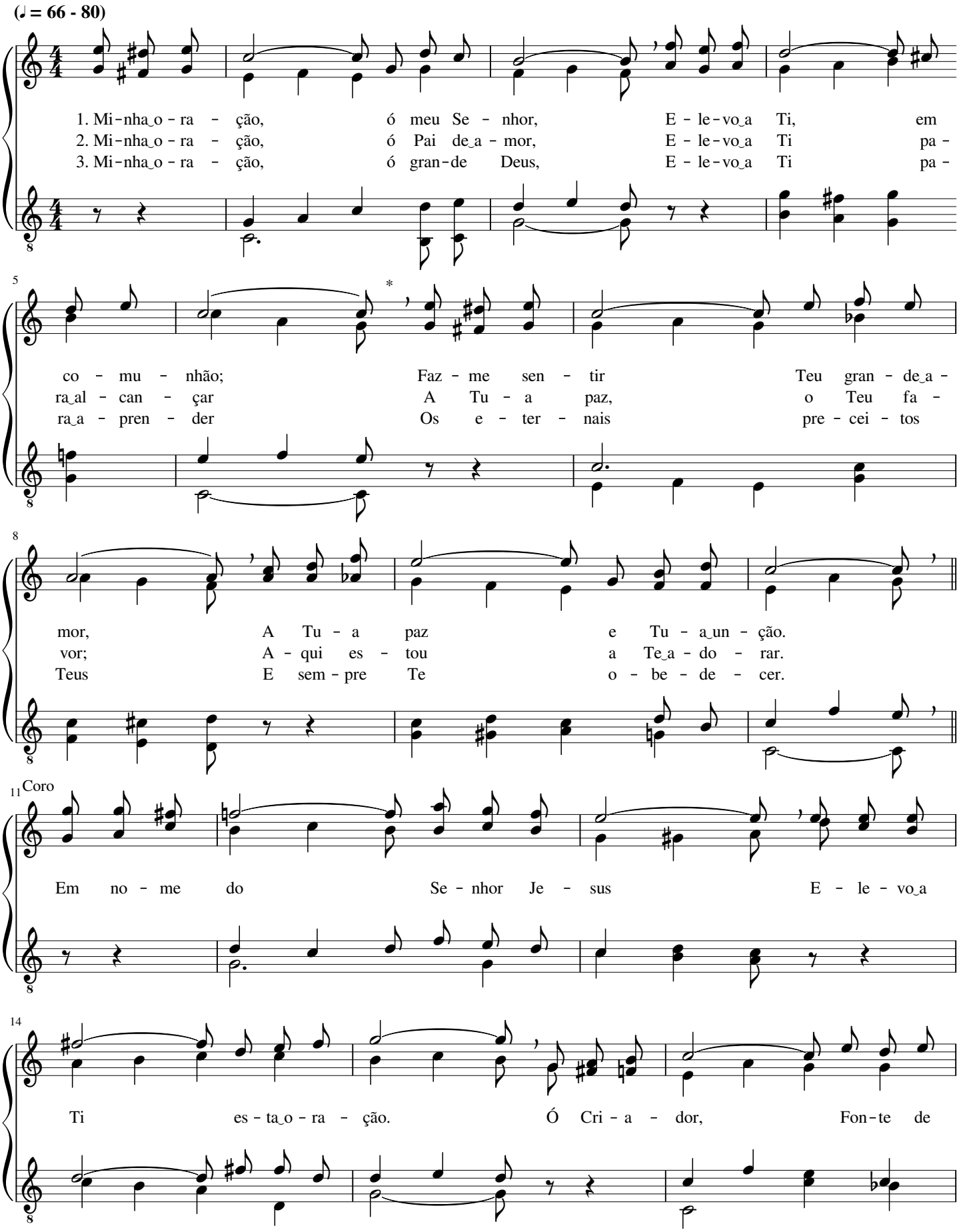

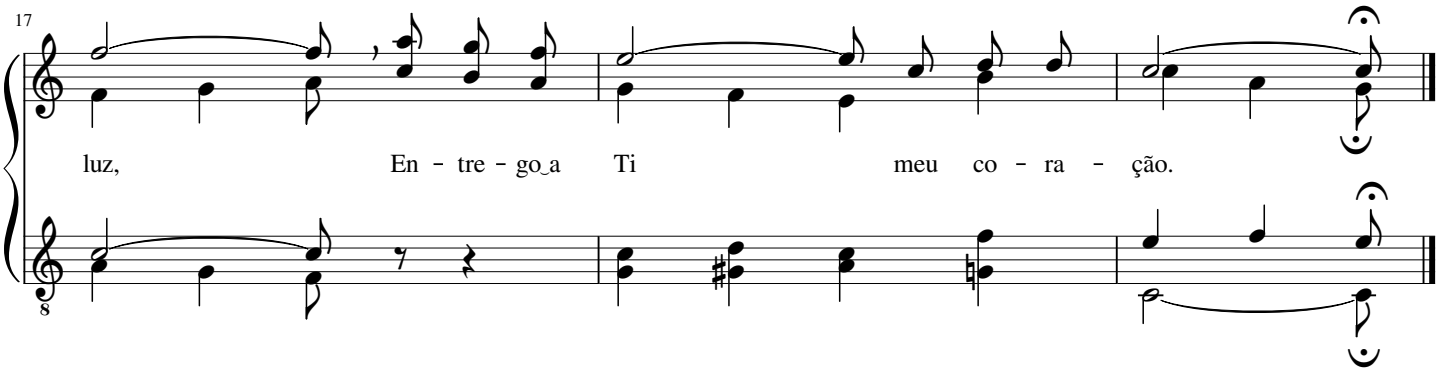

89 Oh! Grande Deus

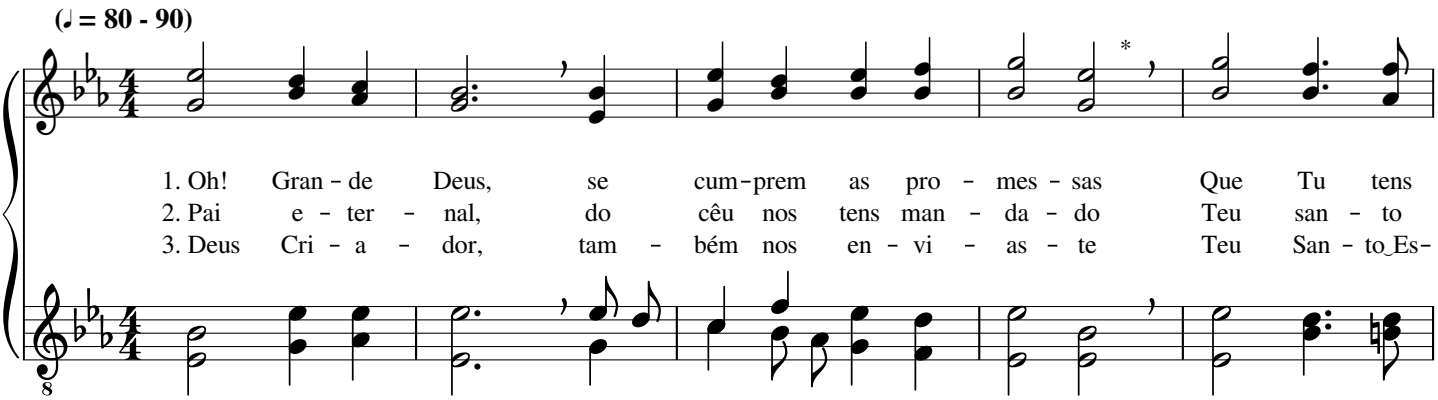

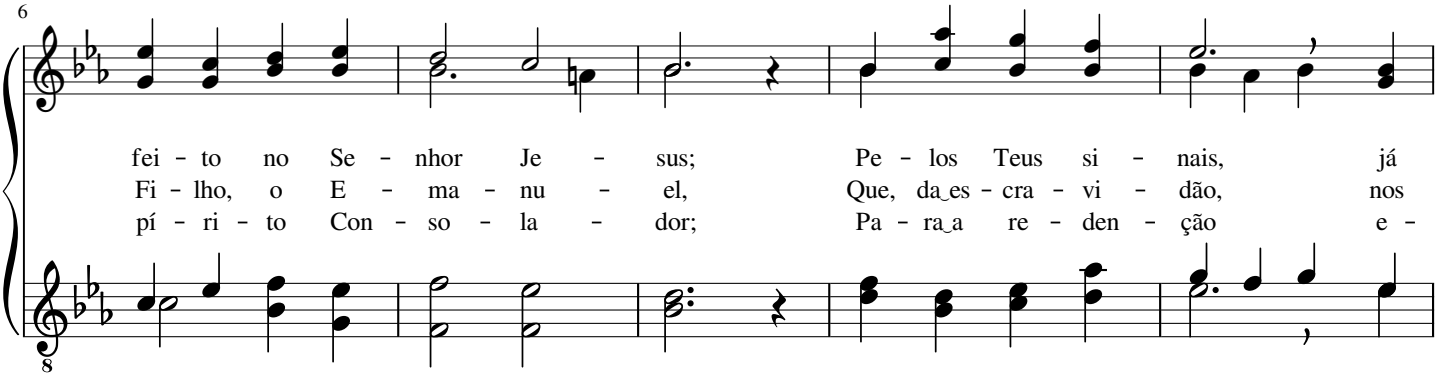

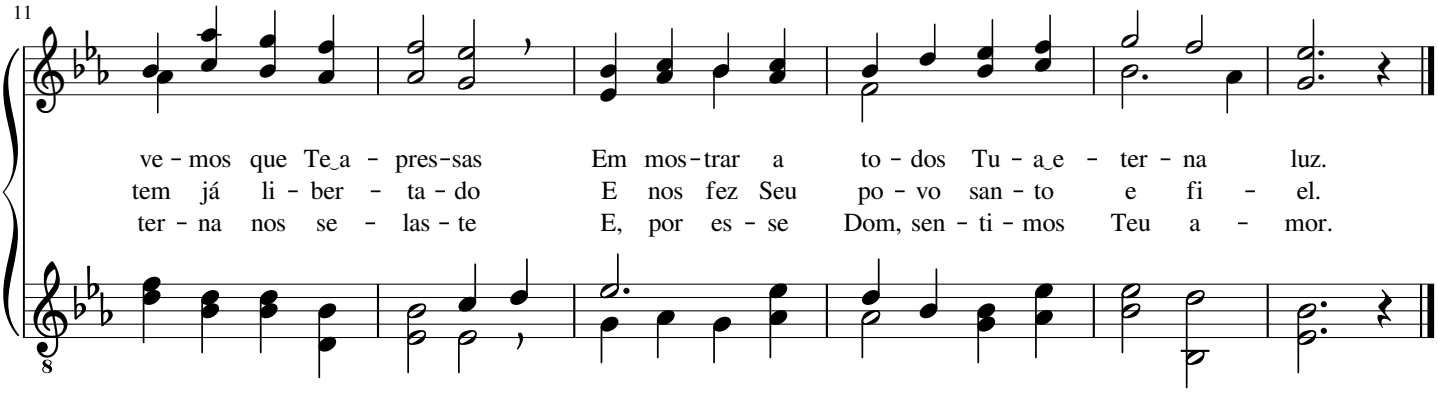

Teu destino é a glória

Dora Boole

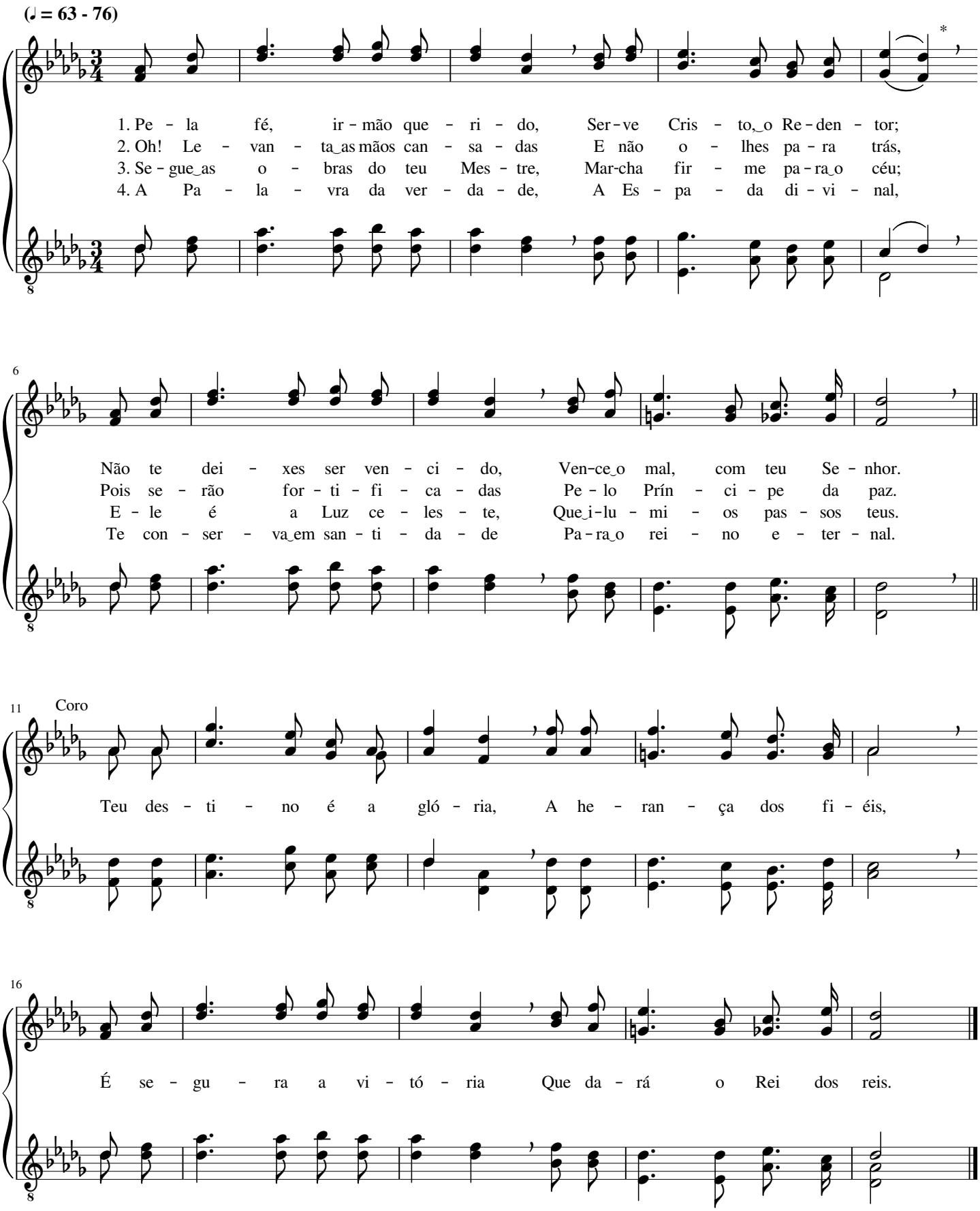

No esconderijo do Onipotente

Ira David Sankey

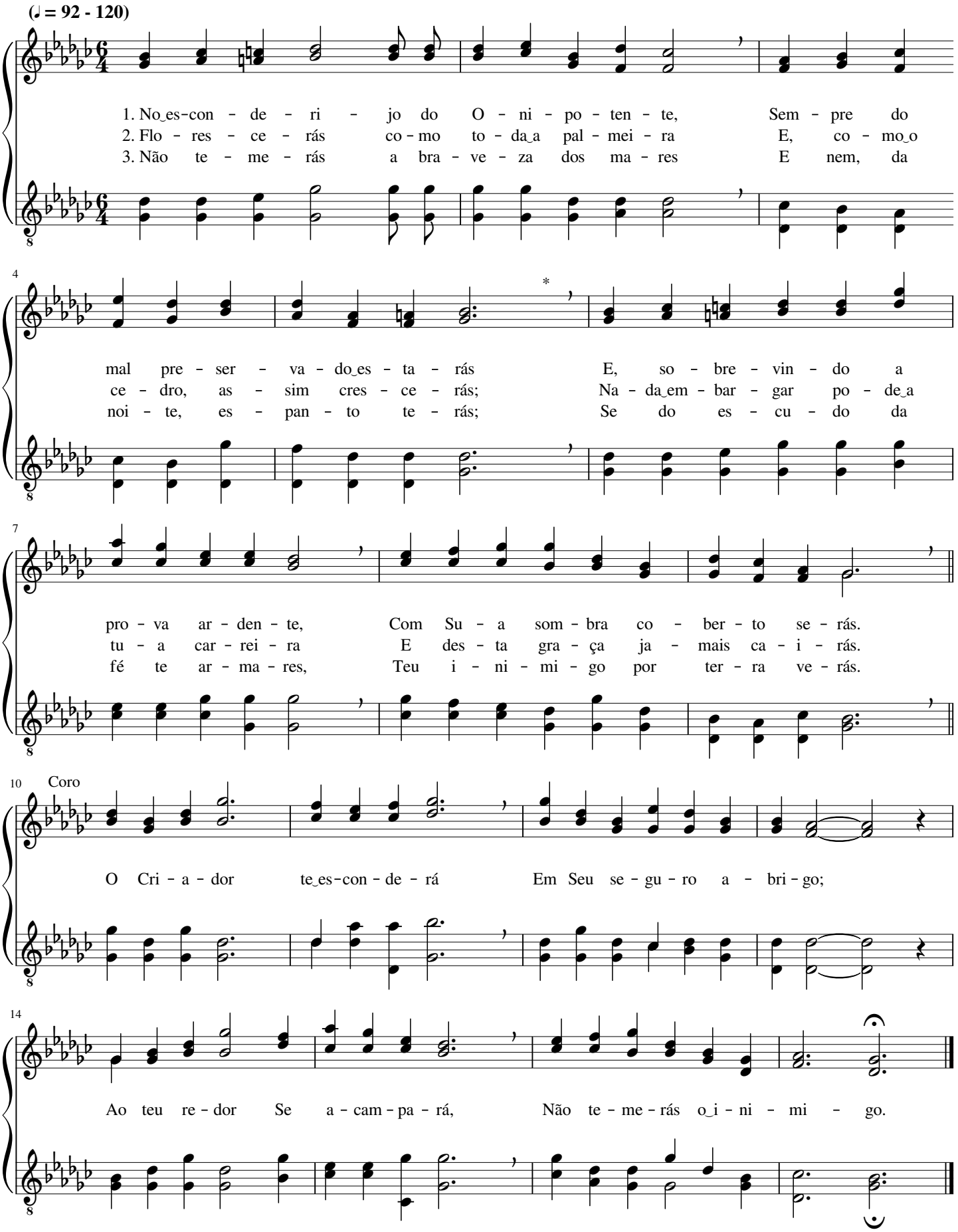

O santo Evangelho

Samuel Wesley Martin

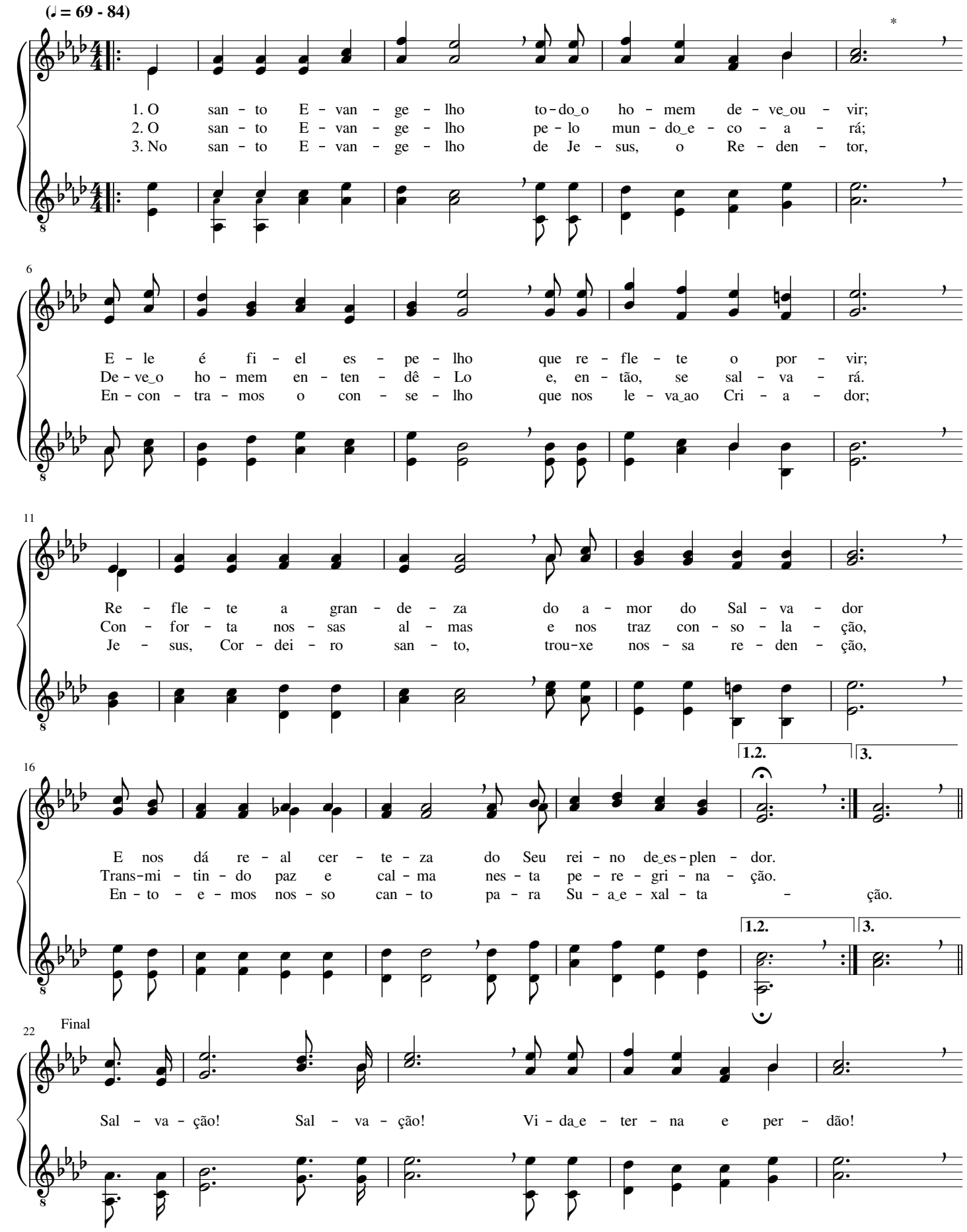

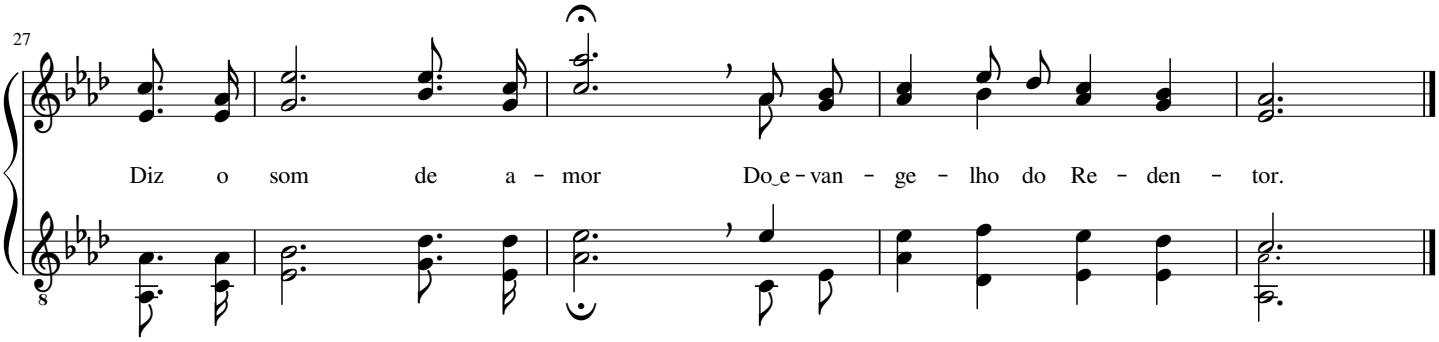

93 Aceitando ao Senhor...

Thomas Hastings

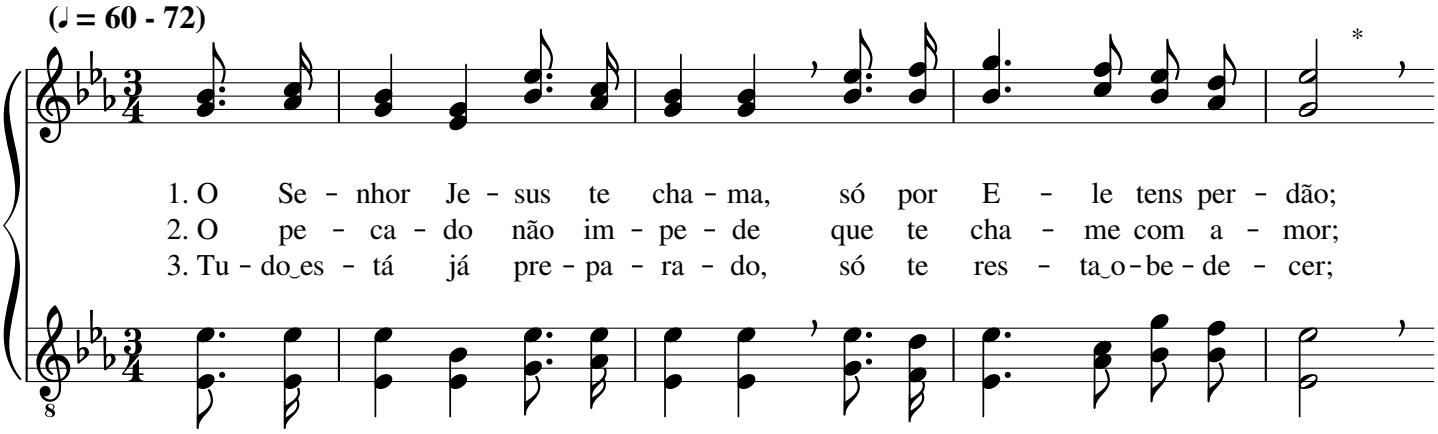

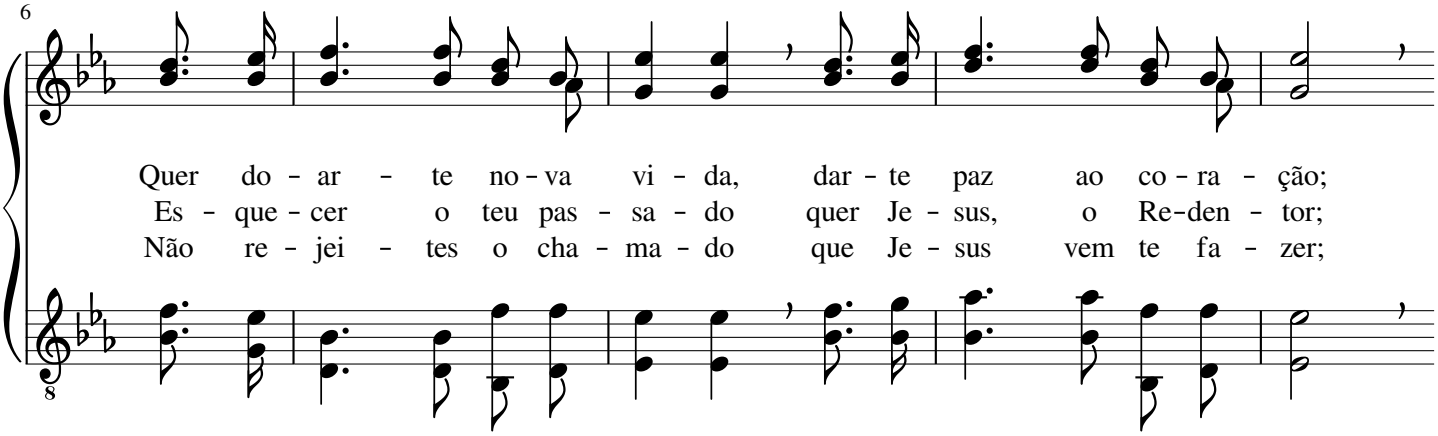

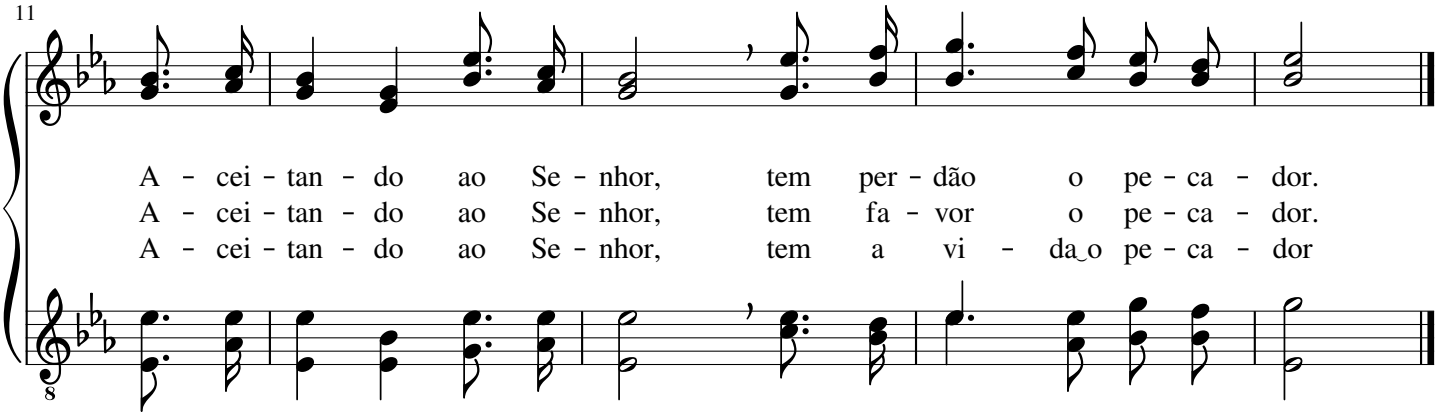

Quem sustenta a nossa vida

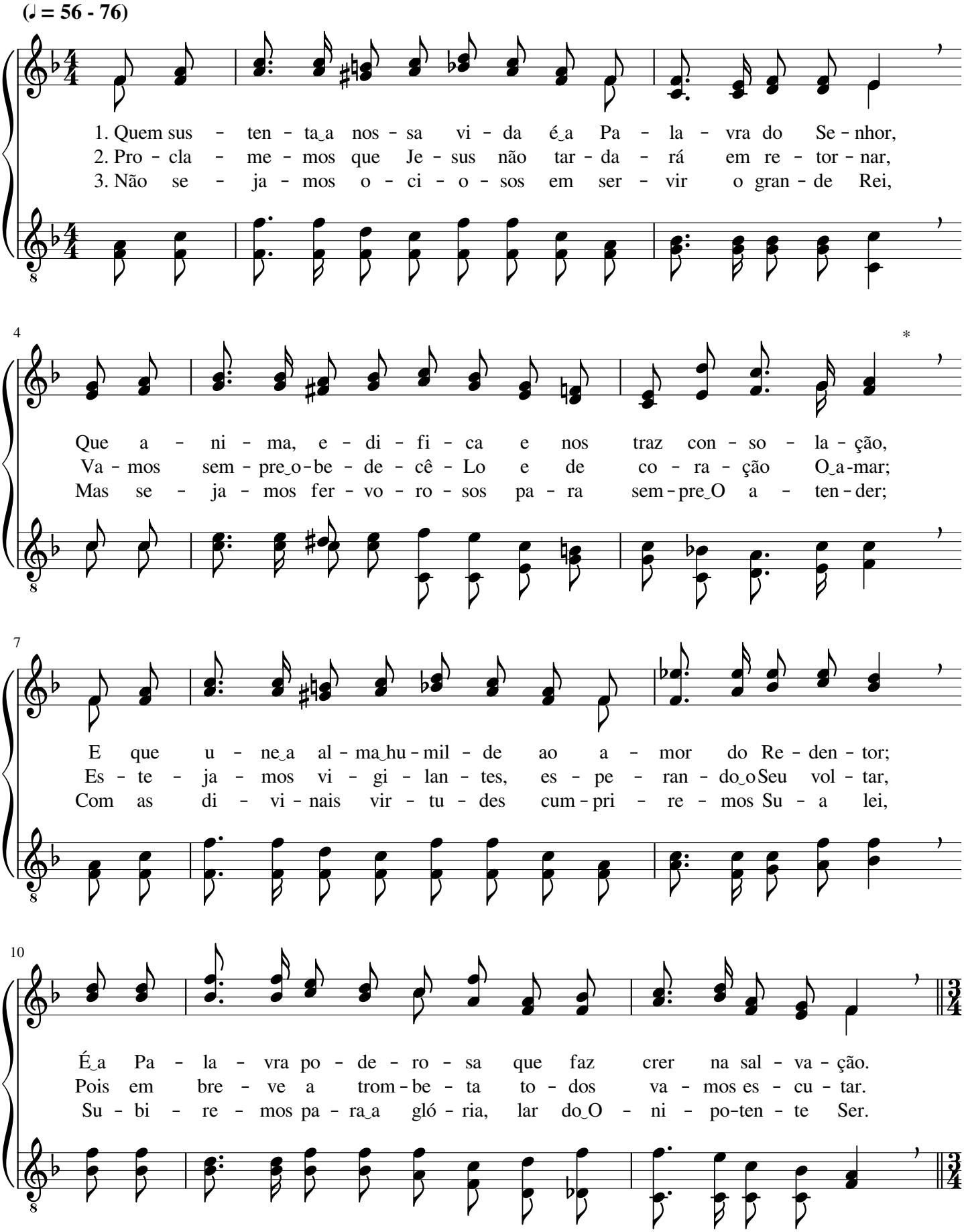

13 Coro

A Pa - la - vra do bom Cri - a - dor é a Gui - a do re - mi - do

18

Na jor - na - da a ca - mi - nho das mo - ra - das do Fi - el;

23

É Pa - la - vra de vir - tu - de, que le - van - ta o a - ba - ti - do;

28

É Es - pa - da de dois gu - mes, é o Ver - bo, E - ma - nu - el.

"Vinde, ó benditos de Meu Pai"

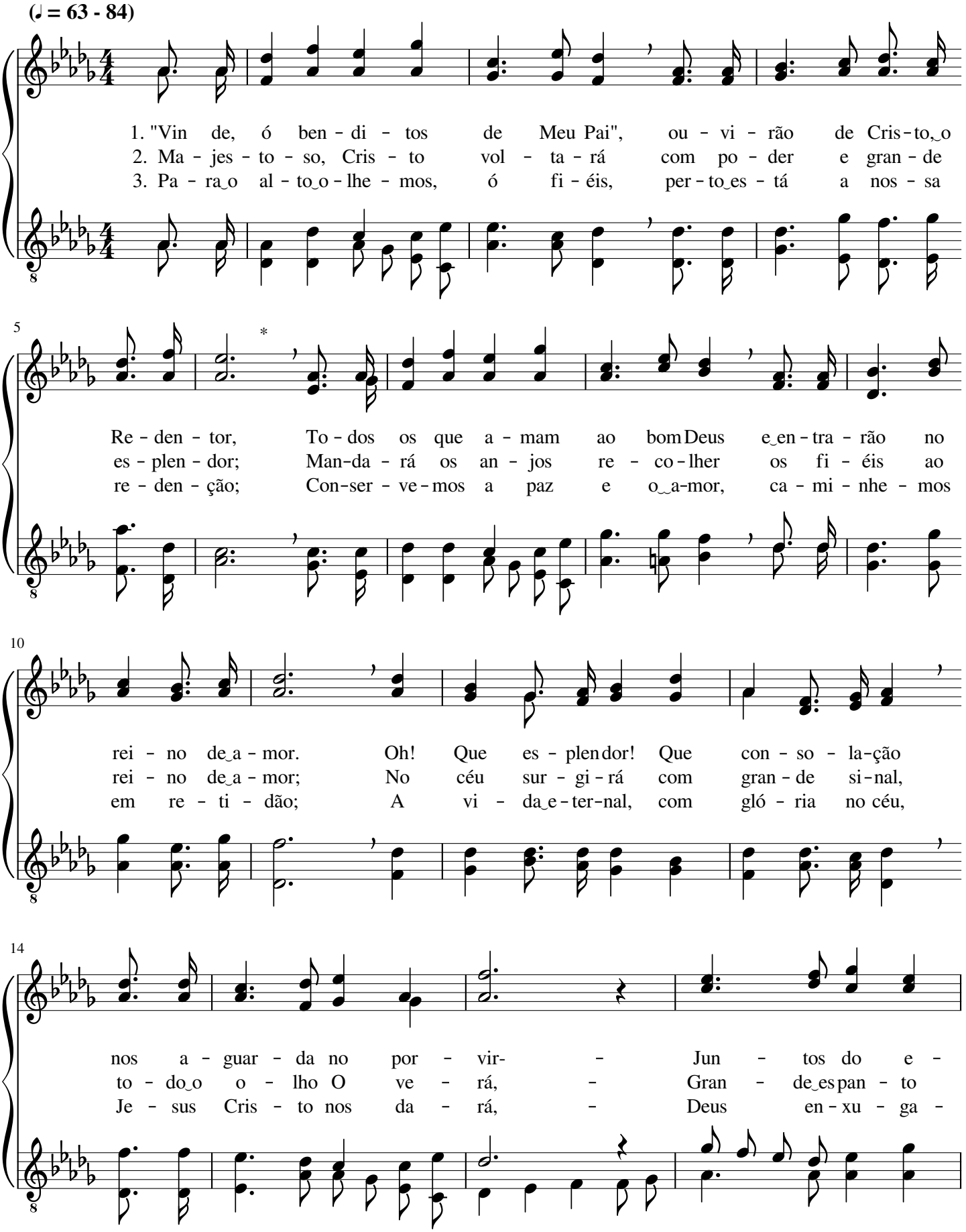

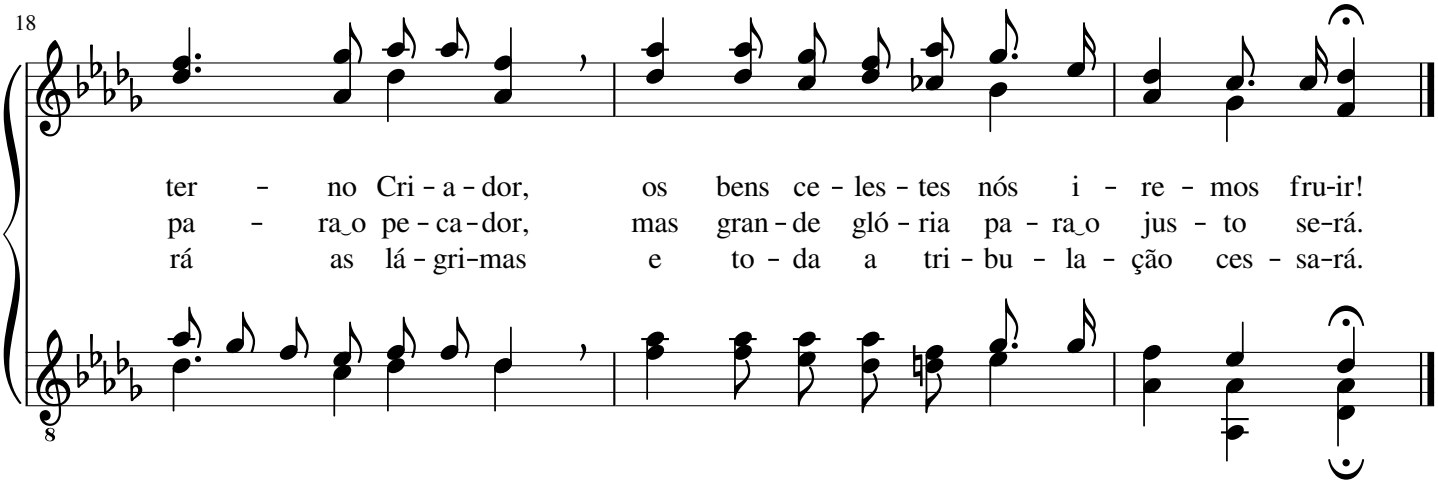

96 Vinde, adoremos a Deus

Felice De Giardini

(♩ = 72 - 92) Solene

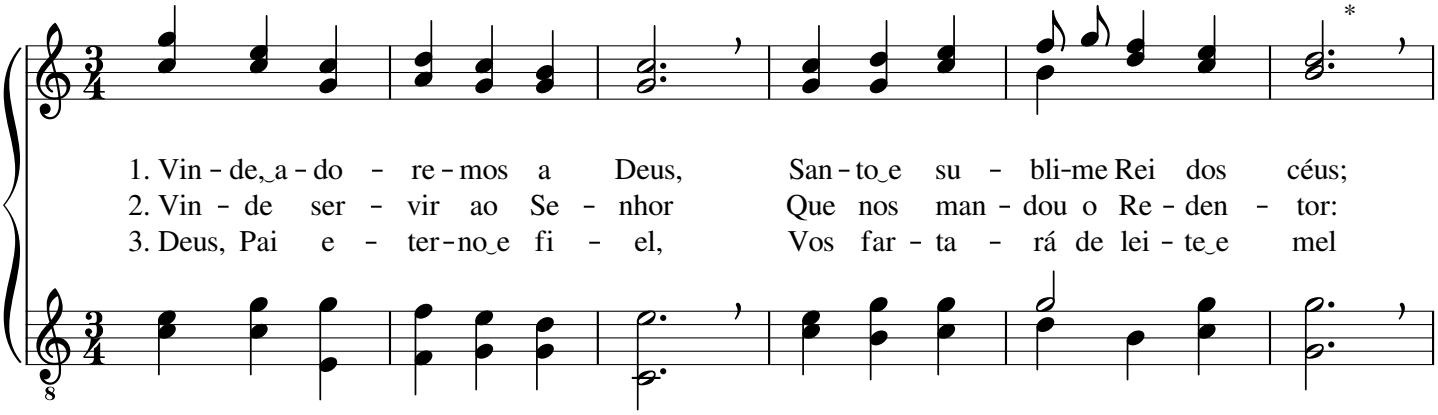

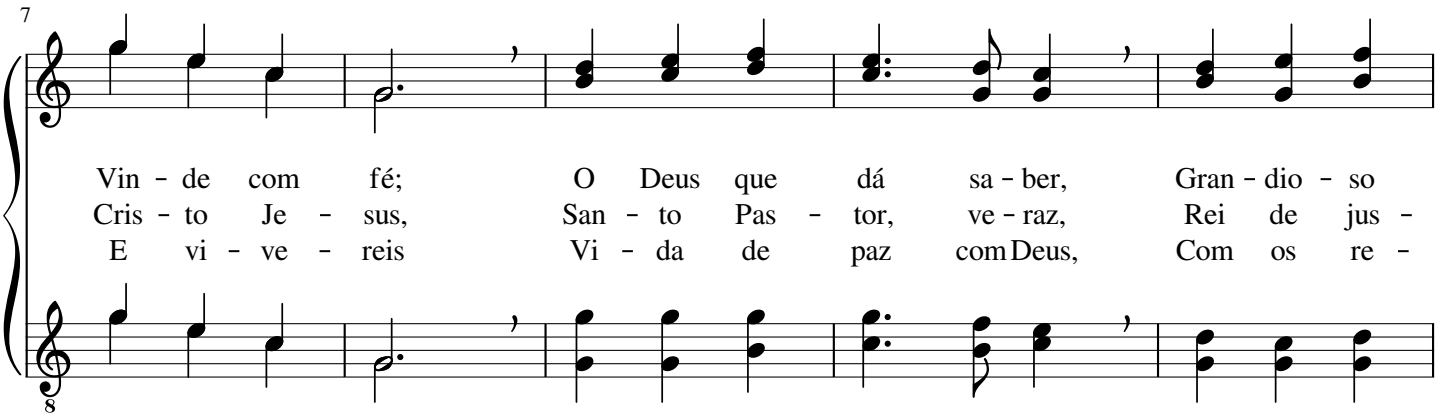

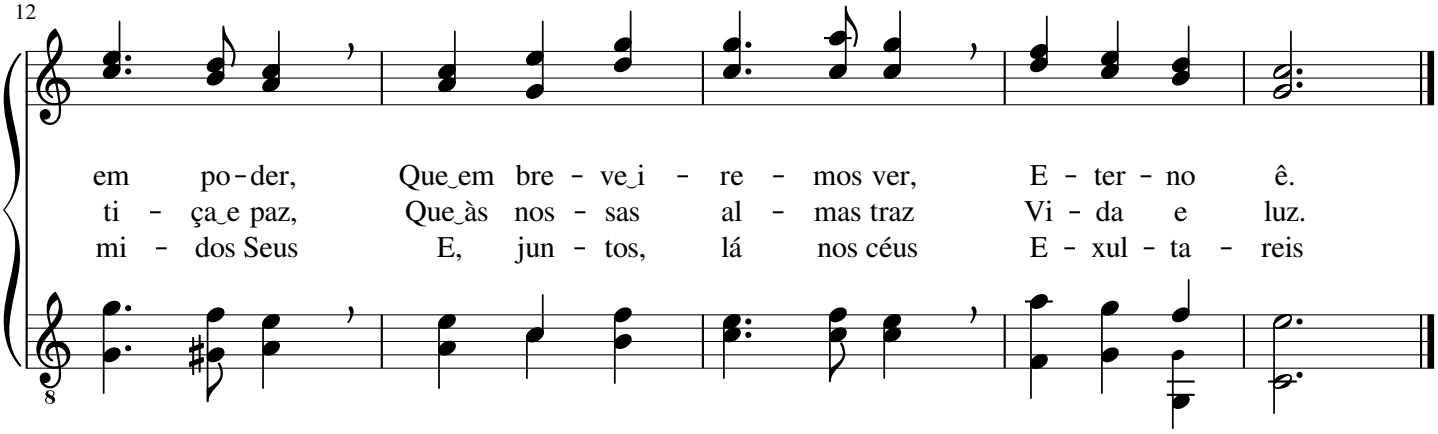

Cristo Jesus, nosso bom Pastor

Harry Dixon Loes

(♩ = 42 - 52)

1. Co-mo o - ve - lhas que não têm ne - nhum pas - tor,
2. Há um re - ba - nho‿e um Pas-tor, que é Je - sus;
3. Va-mos se - guir ao bom Je-sus, Su - mo Pas - tor;

5

Lon - ge do bem e do a - mor do Cri - a - dor,
Su - as o - ve - lhas, com a mor, sem - pre con - duz;
Com Seu ca - ja - do nos con-duz ao lar de‿a - mor,

9

To - dos an - dá - va - mos no mal, sem en - xer - gar
E - las so - men - te‿a - ten - de - rão ao Seu fa - lar,
On - de re - pou - so ha - ve - rá jun - to a Deus,

13

1.2. 3.

O bom ca - mi - nho ce - les-tial pa - ra tri - lhar.
E só a E - le se - gui-rão sem va - ci - lar.
E na - da mais per - tur - ba-rá os san - tos ..... Seus.

1.2. 3.

18 Final

Cris - to Je - sus, nos - so bom Pas - tor,

22

Nos a - gre - gou pe - lo Seu a - mor;

26

So - bre a cruz mui - to pa - de - ceu;

30

Pe - las o ve - lhas, Su - a vi - da deu.

Cristo Jesus tudo pode

Harry Dixon Loes

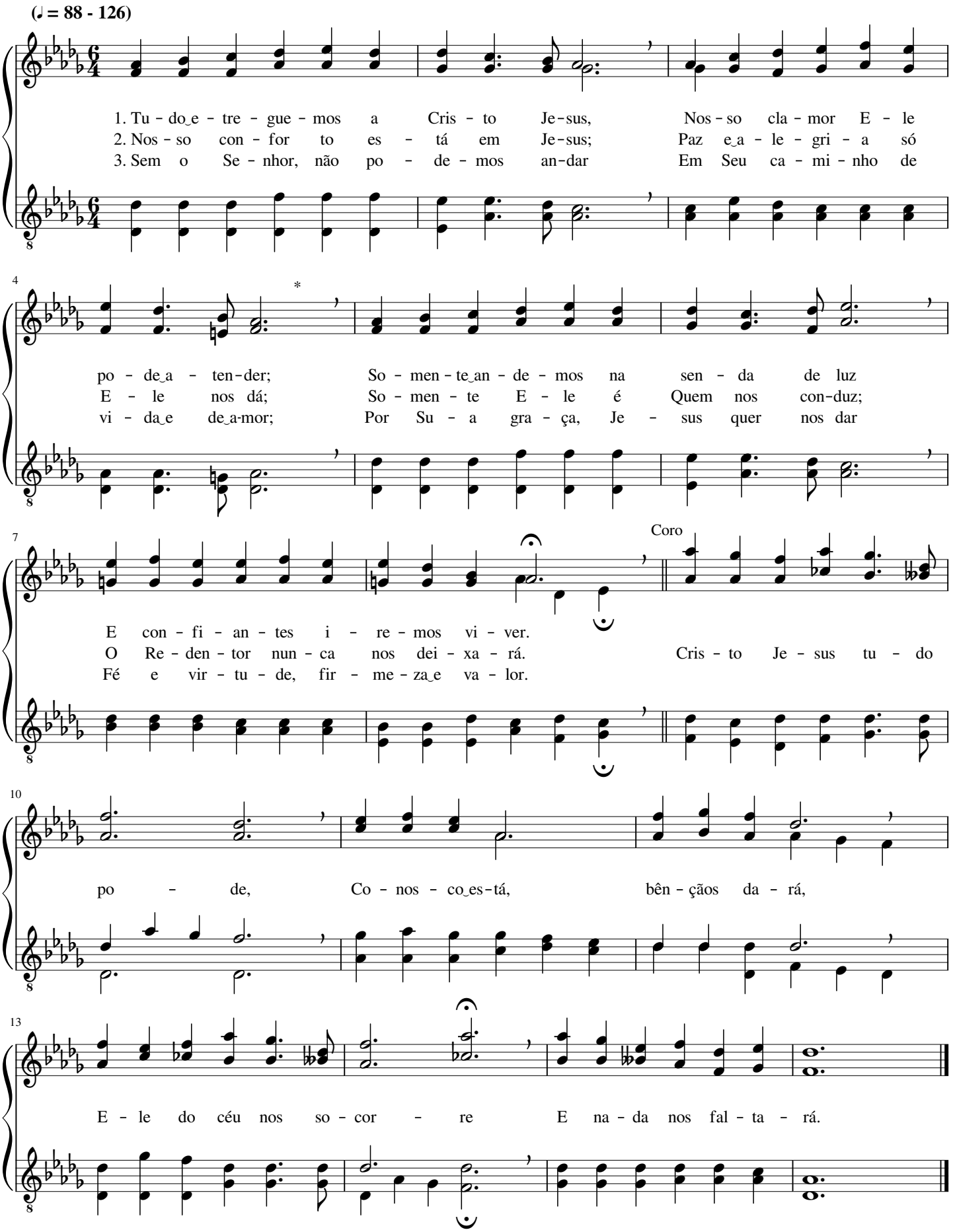

Jesus Cristo é o Amigo celestial

Lance Brenton Latham

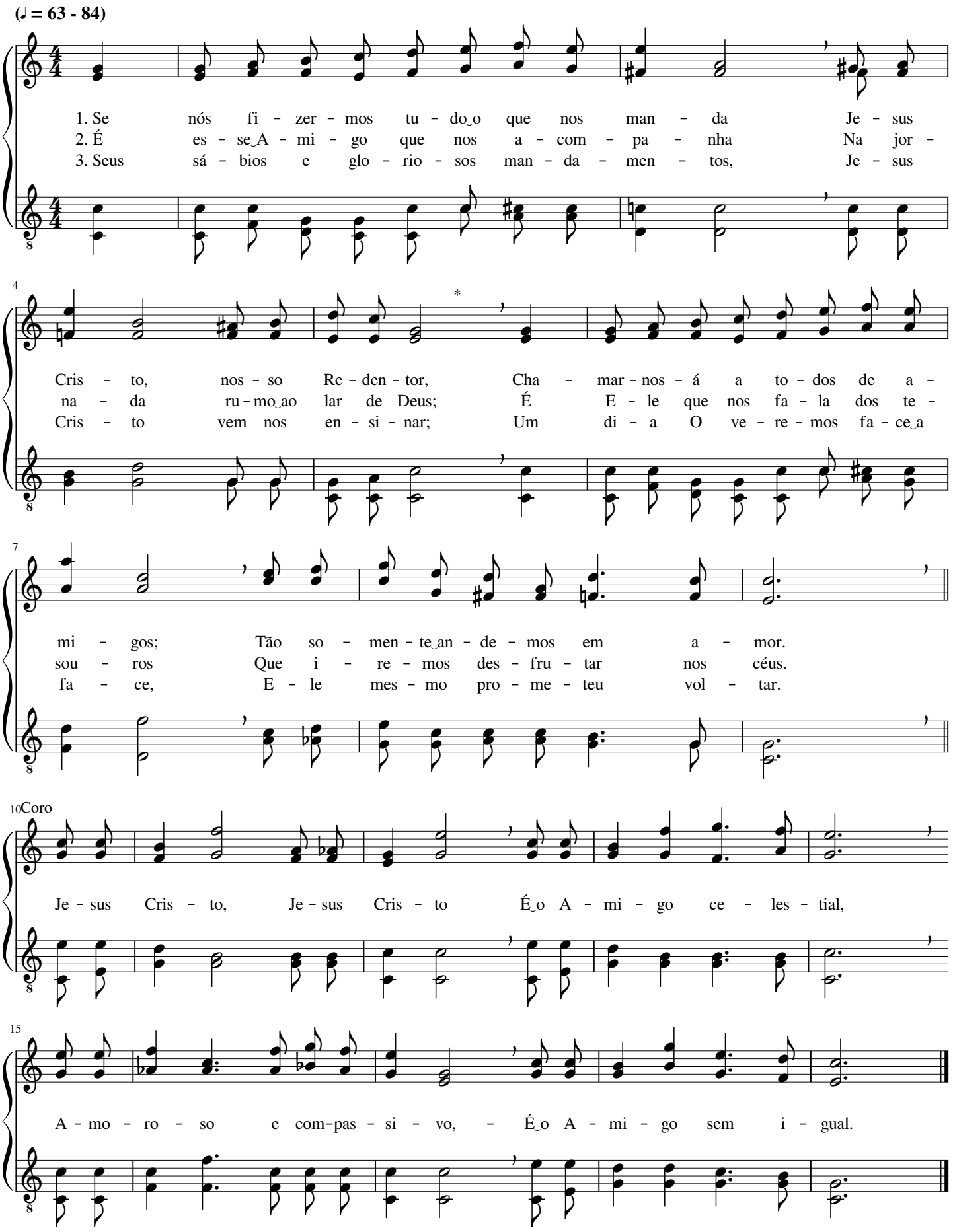

Todos juntos, jubilemos

J. W. Henderson

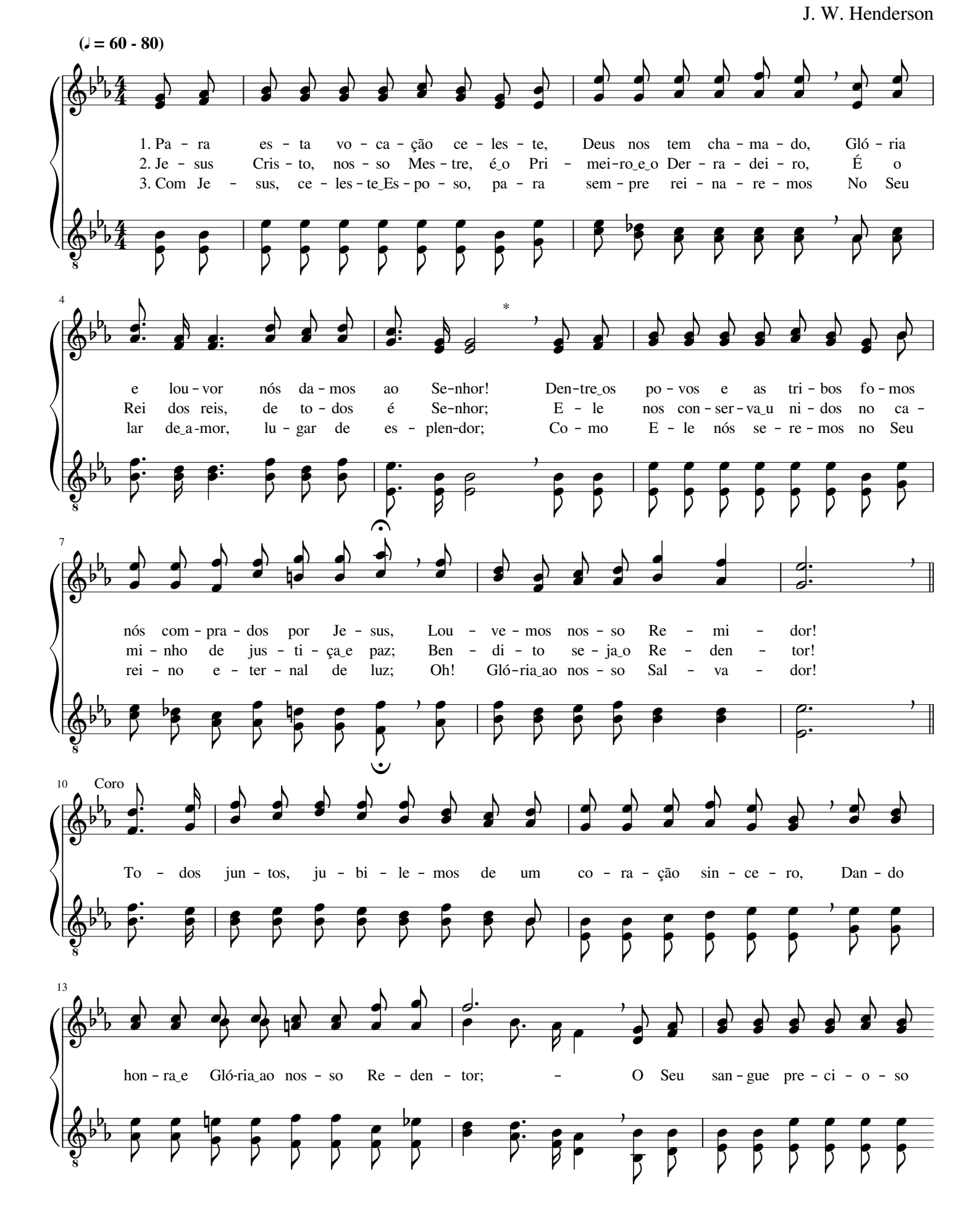

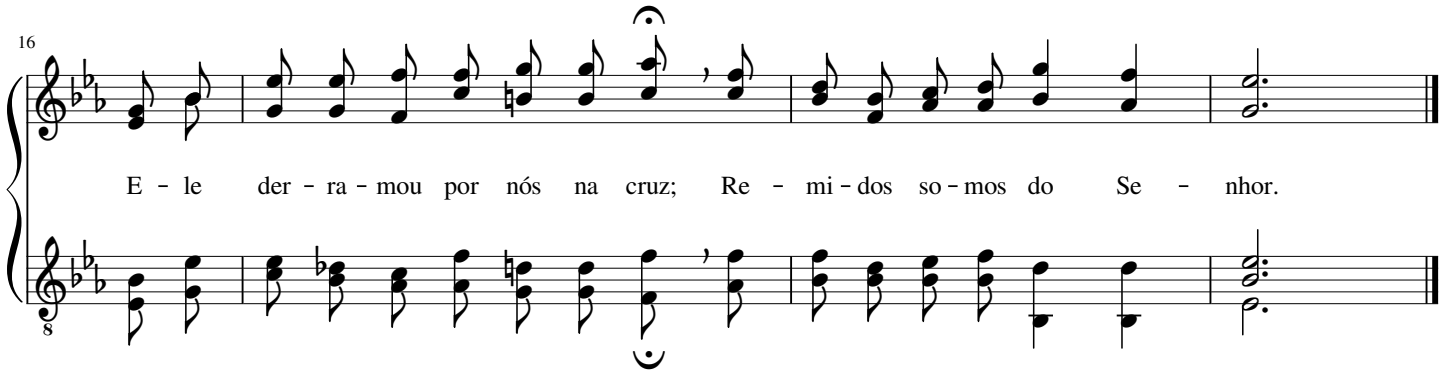

101 Cantemos, juntos, louvores a Deus

Robert Alexander Schumann

(♩ = 60 - 72)

1. Can - te - mos, jun - tos, lou - vo - res a Deus E ce - le -
2. E - ter - na - men - te pre - si - de o Se - nhor, Seus di - as
3. Ó vin - de e a - do - re - mos, por fé, Ao Deus que
4. Se ho - je ou - vir - mos a voz do Se - nhor, De - ve - mos

5

bre - mos ao Se - nhor; Com jú - bi - lo e - le -
não se fin - da - rão; Pros - tre - mo - nos an - te
nos fez po - vo Seu; O - ni - pre - sen - te e
lo - go o - be - de - cer, Pois o re - pou - so no

8

ve - mos aos céus Tri - bu - tos san - tos ao Cri - a - dor.
Deus, Cri - a - dor, Pois so - mos o - bra da Su - a mão.
san - to E - le é E pro - me - teu nos le - var ao céu.
rei - no de a - mor, De Deus, o Pai, va - mos re - ce - ber.

Sinto a voz divina do meu fiel Pastor

Leander Lycurgus Pickett

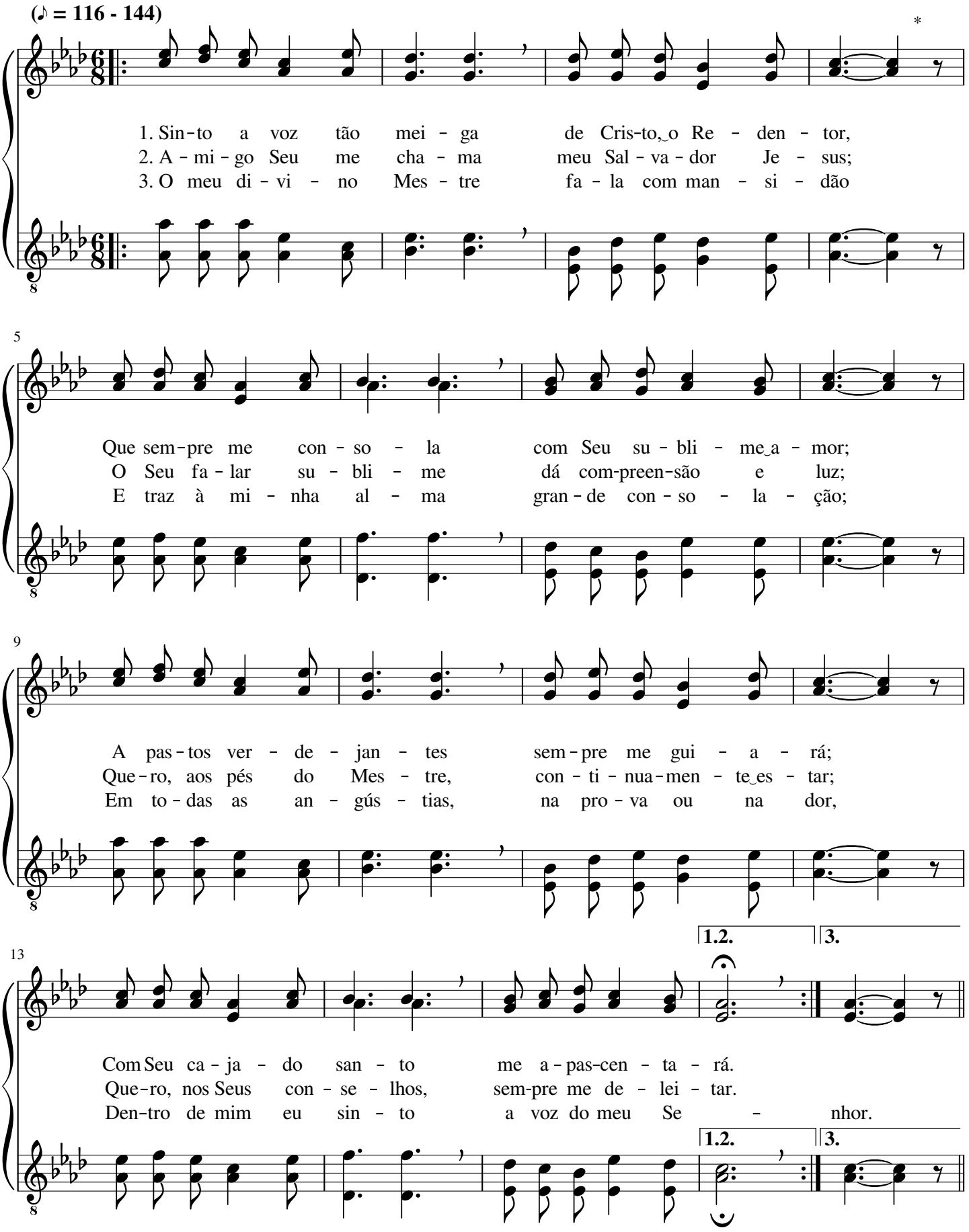

18 Final

Sin - to a voz di - vi - na do meu fi - el Pas - tor,

22

Que sem - pre me en - si - na com in - fi - ni - to a - mor;

26

A Su - a fa - ce, um di - a, na gló - ria eu ve - rei;

30

Na bem - a - ven - tu - ran - ça re - go - zi - jar - me - ei.

Bendize, ó minha alma

William Howard Doane

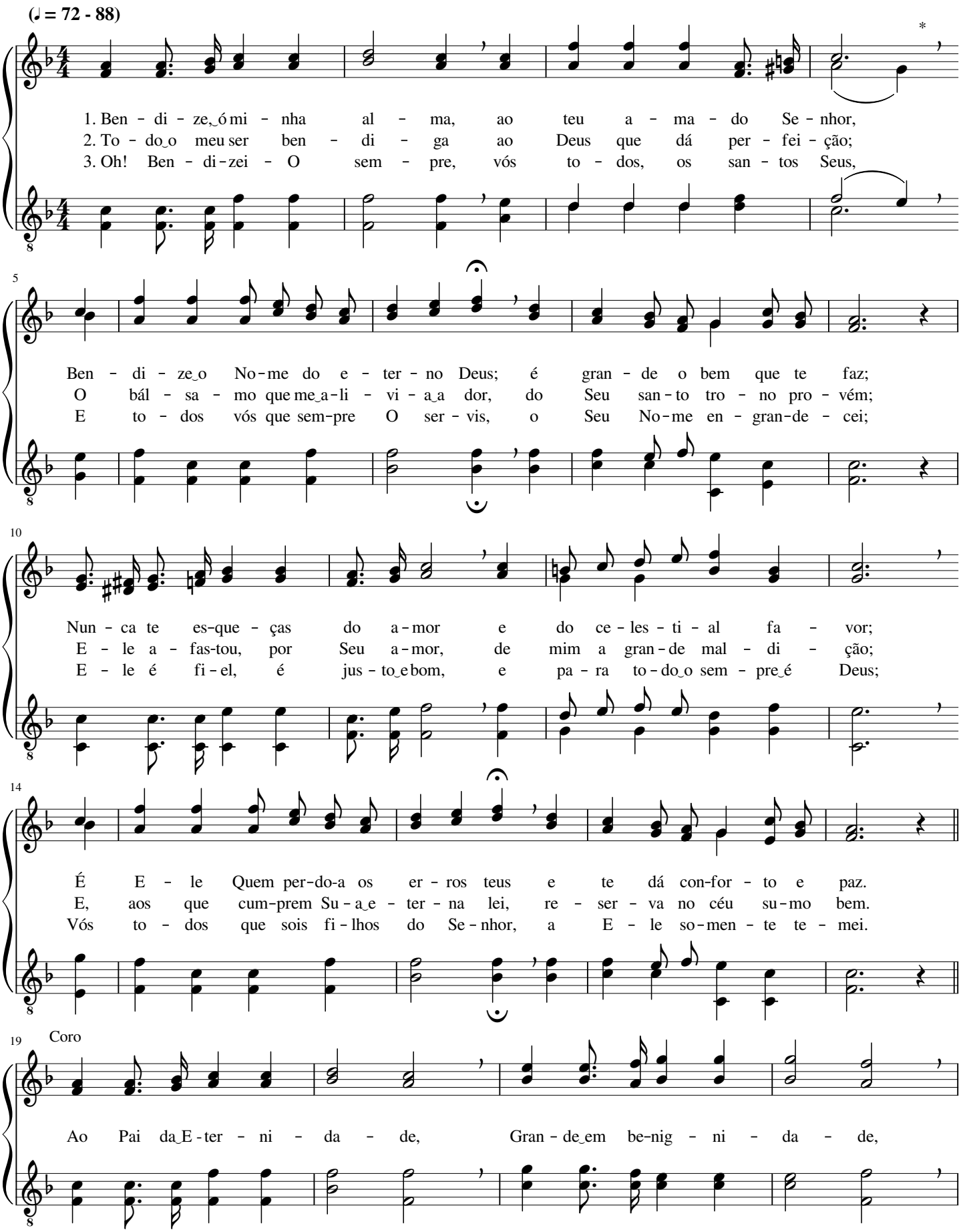

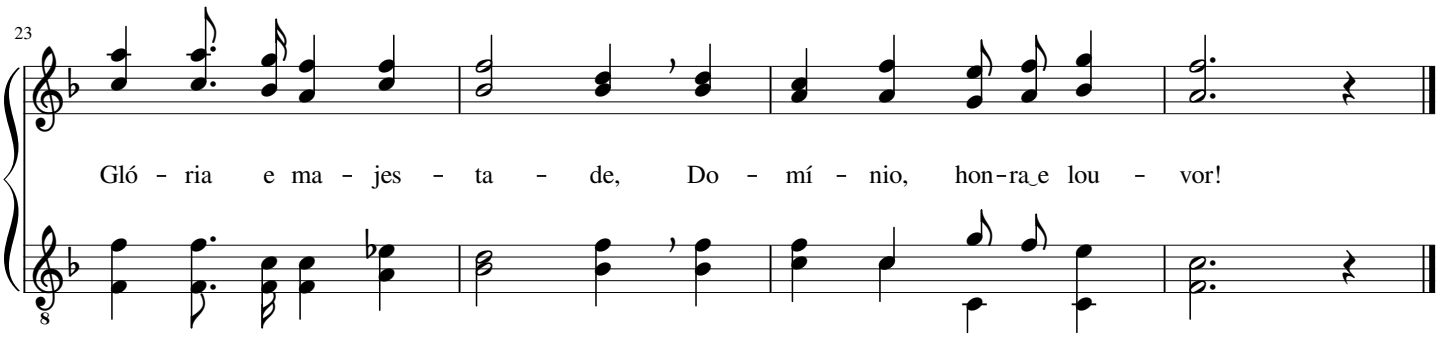

104 Santo, Santo és, Senhor

John Jenkins Husband

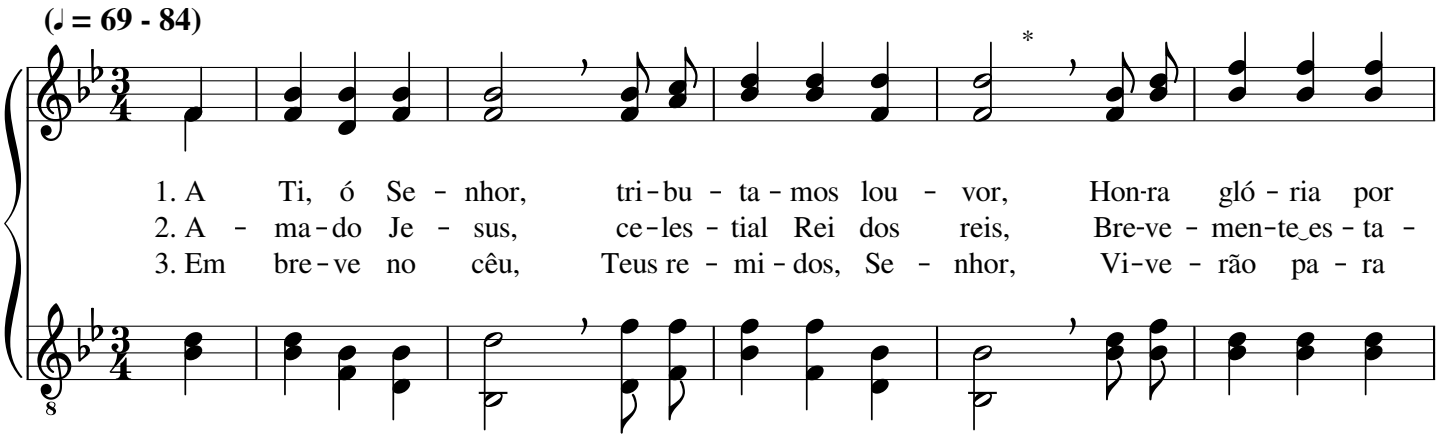

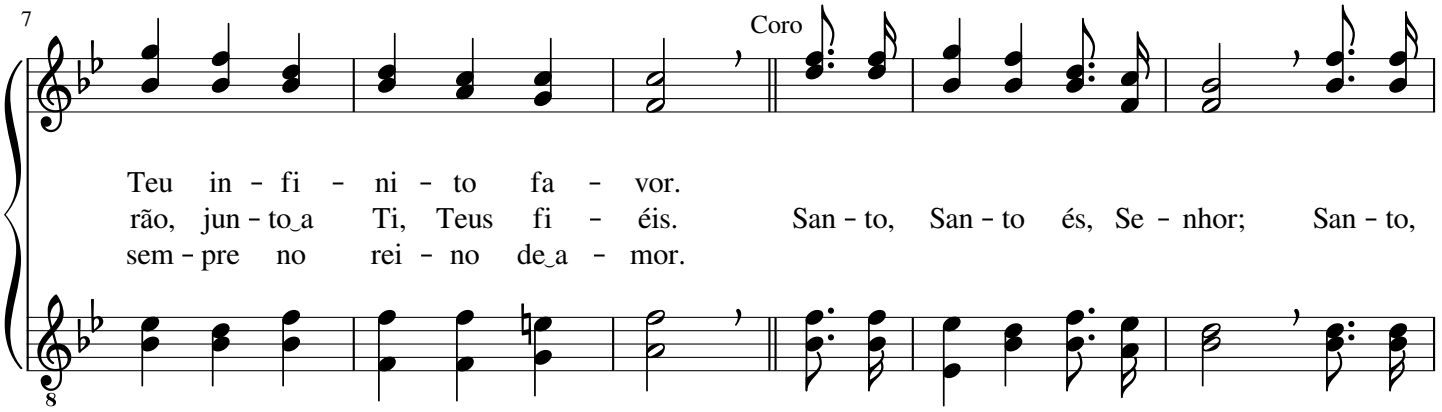

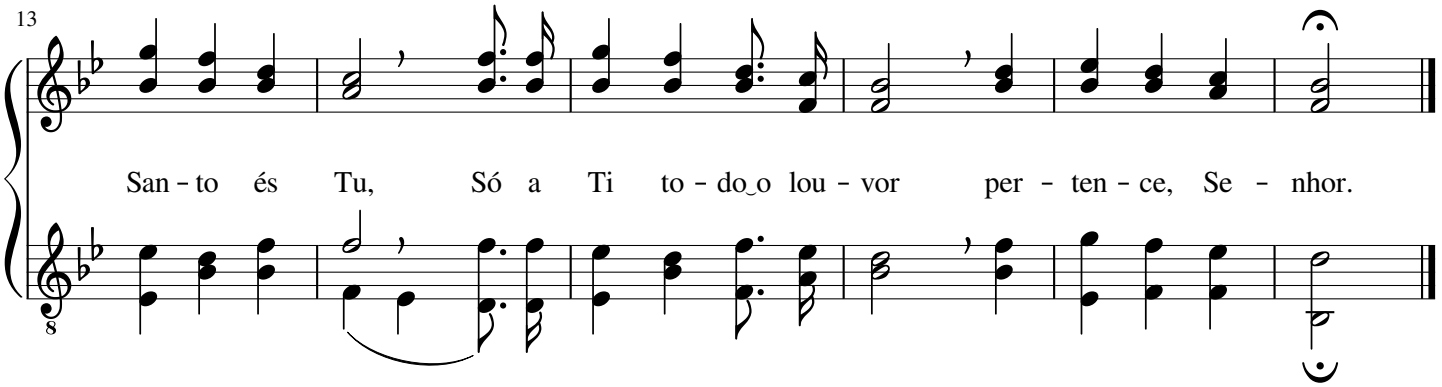

Volta ao teu lar Paternal!

Charles Hutchinson Gabriel

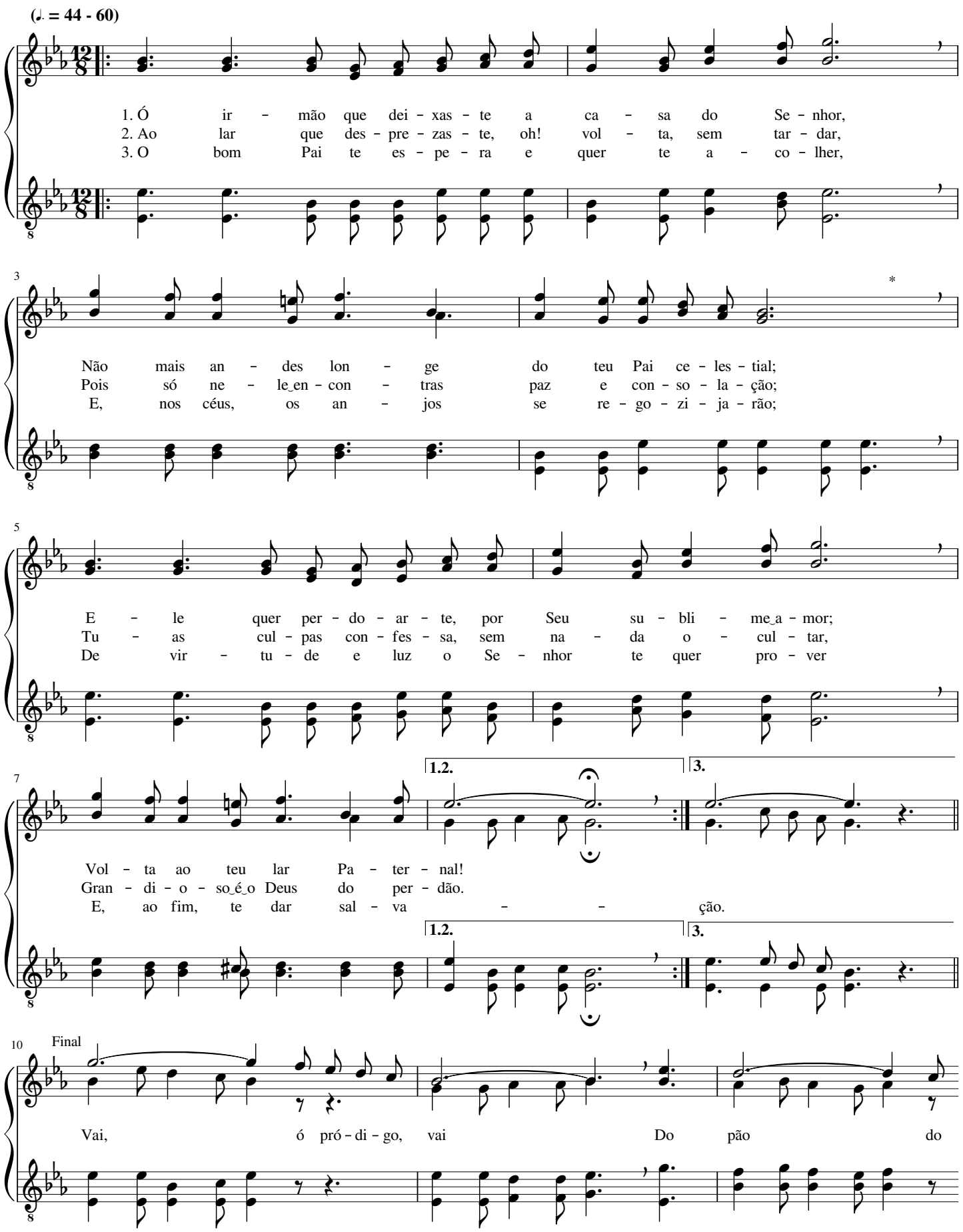

céu te sa - ciar, - Deus te quer per-do - ar

E teus pe - ca - dos la - var.

106 Em nome do nosso Redentor

Edwin Othello Excell

(♩ = 58 - 72)

1. Em no - me do nos - so Re - den - tor O - ra - mos a Ti, ó Deus; Oh!
2. Ben - di - to és Tu, ó Cri - a - dor, Fi - el e po - ten - te Deus; En-
3. Com fé nos pros - tra - mos, ó Se - nhor, Em san - ta a - do - ra - ção; A -

Vem com Teu ca - lor, com Teu di - vi-no a - mor; Vi - si - ta-nos des - de os céus.
vi - a, ó Se - nhor, o Teu Con-so - la - dor; Con - for - ta os san - tos Teus.
cei - ta - nos, ó Deus; res - pon - de-nos, dos céus; Oh! Põe - nos em co - mu - nhão.

O fim de tudo chegará

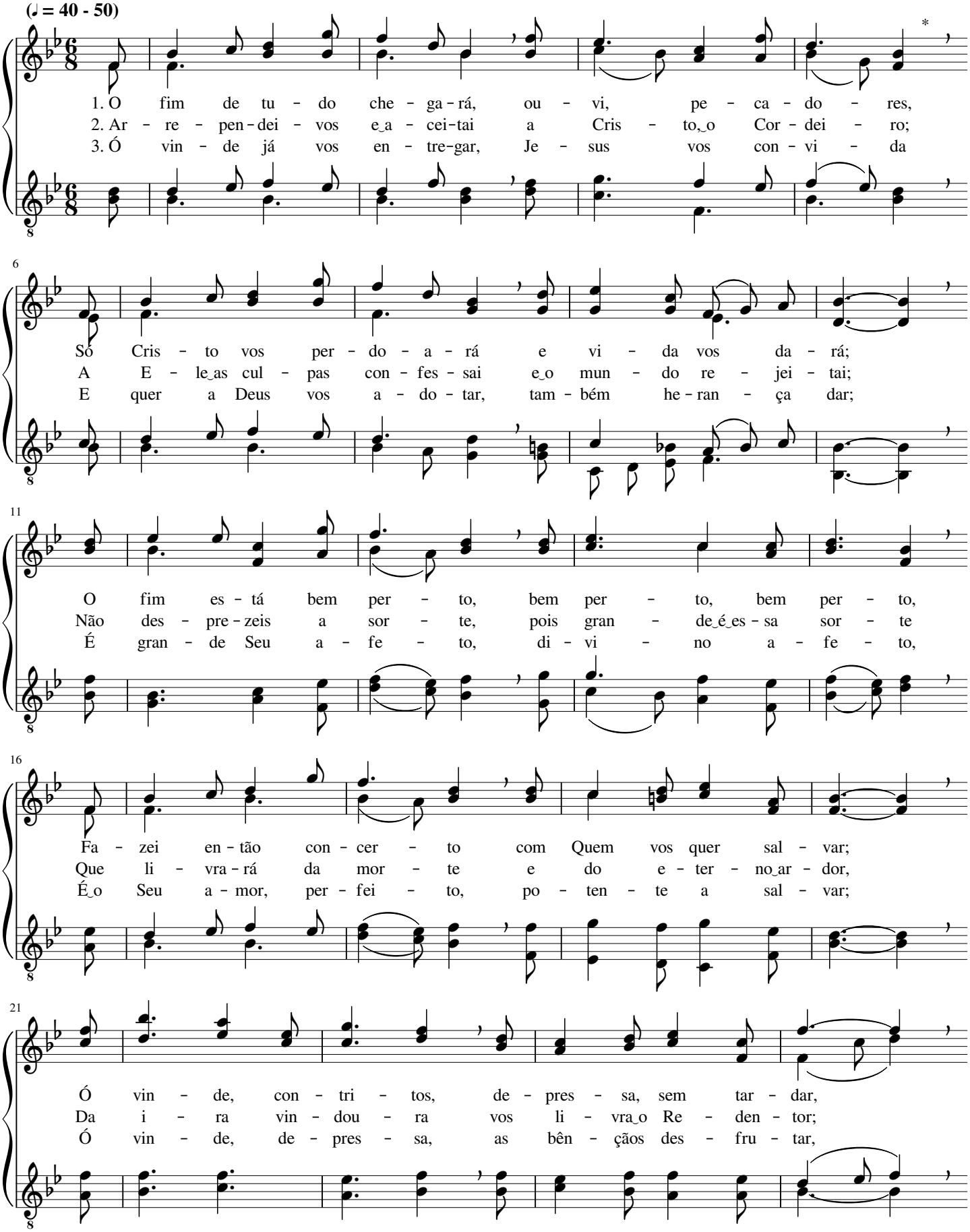

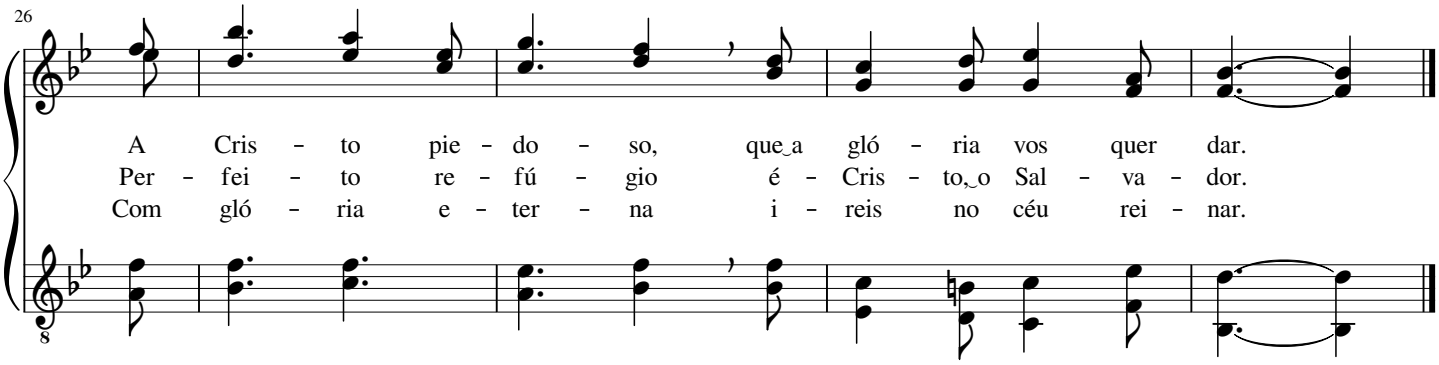

108 É Jesus a Fonte de riqueza

(♩ = 60 - 80)

1. É Je - sus a Fon - te de ri - que - za, nos - so Es -
2. É Je - sus a Ro - cha pre - ci - o - sa, a Ver -
3. É Je - sus a nos - sa e - ter - na Sor - te, Su - a
4. É Je - sus o Rei vi - to - ri - o - so, o Su -

4

cu - do, nos - sa For - ta - le - za; É a nos - sa Luz, nos - so
da - de e - ter - na glo - ri - o - sa; D'E - le te - mos fé pa - ra
o - bra a - bo - liu a mor - te; Der - ra - mou na cruz san - gue ex-
bli - me, San - to e Po - de - ro - so; É o Au - tor da fé e Con -

7

Pre - cur - sor, é o Ca - mi - nho e bom Pas - tor.
O se - guir e rei - nar - mos no por - vir.
pi - a - dor, res - ga - tou - nos o Se - nhor.
su - ma - dor; é, de tu - do, o Se - nhor.

Vem, ó Senhor, ajudar-me

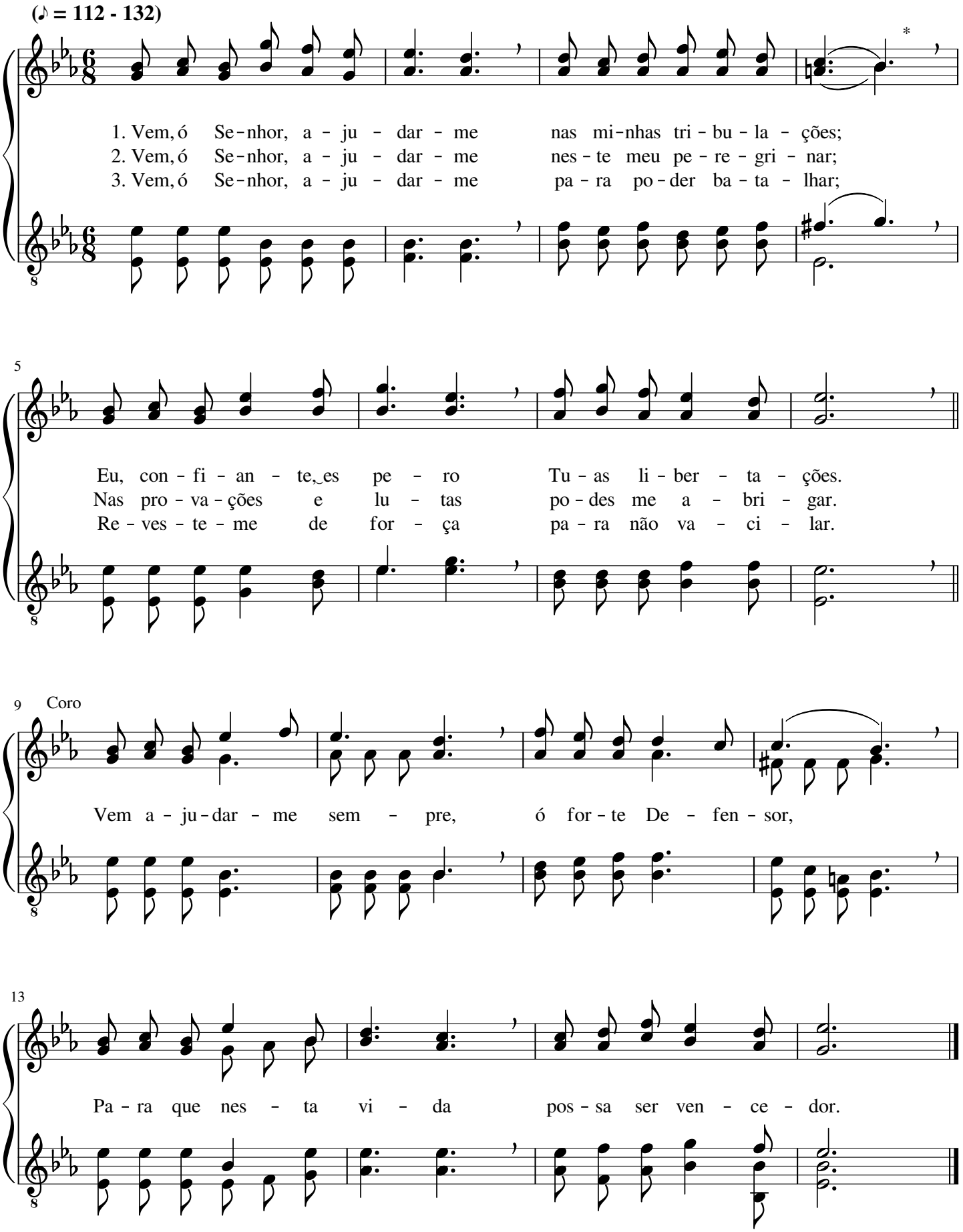

Vigiai, irmãos

William James Kirkpatrick

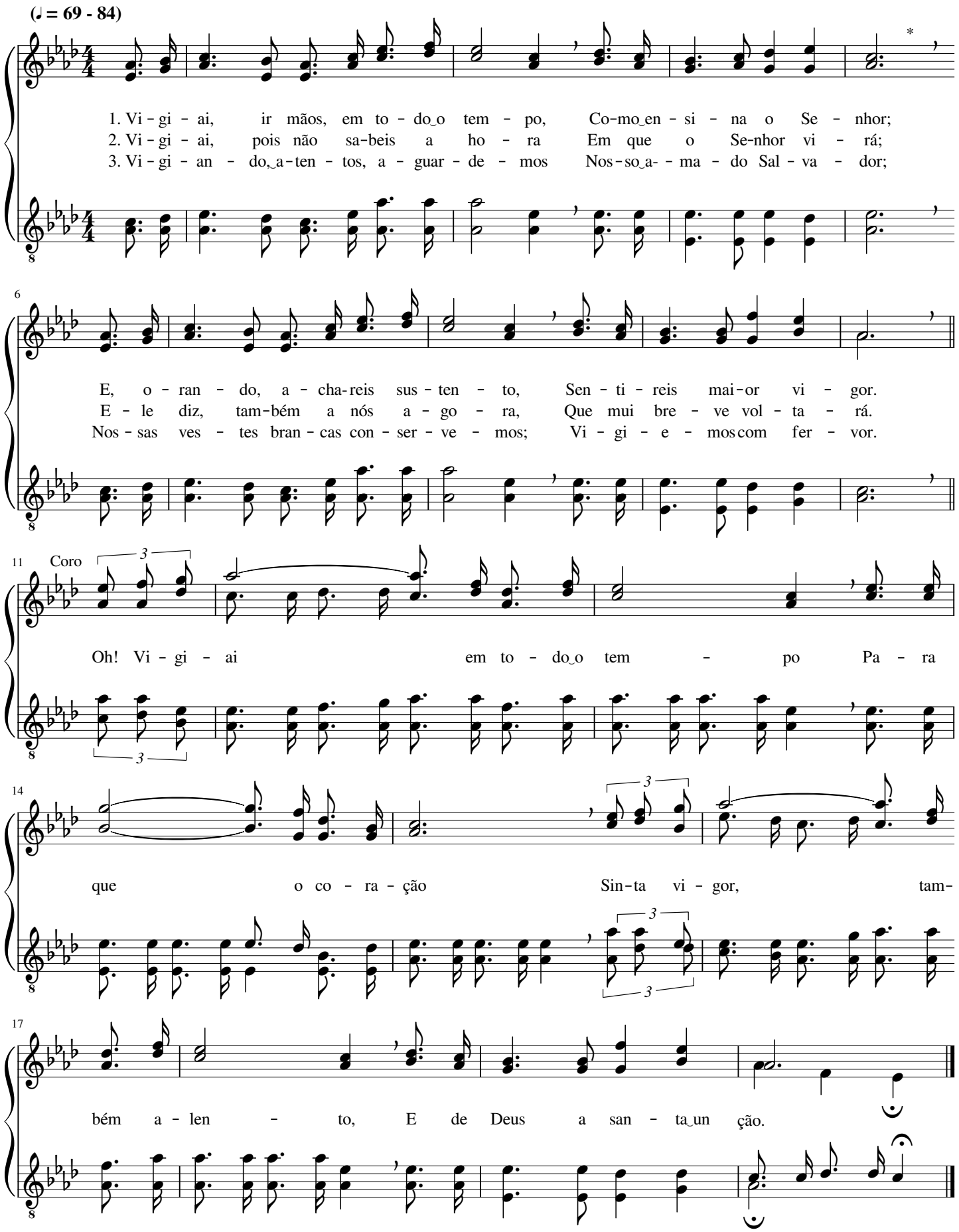

Do sepulcro ressurgiu triunfante

Melodia sueca

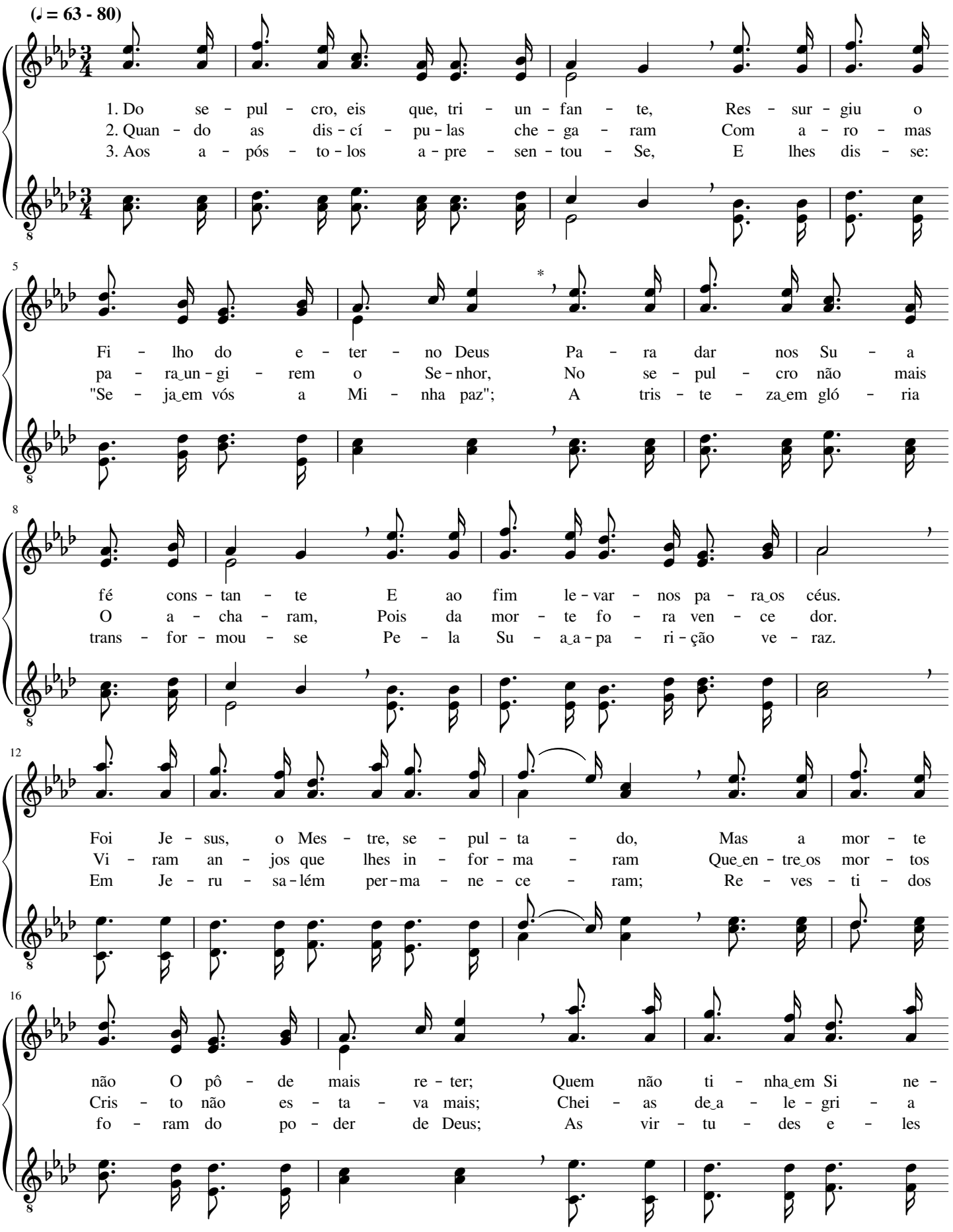

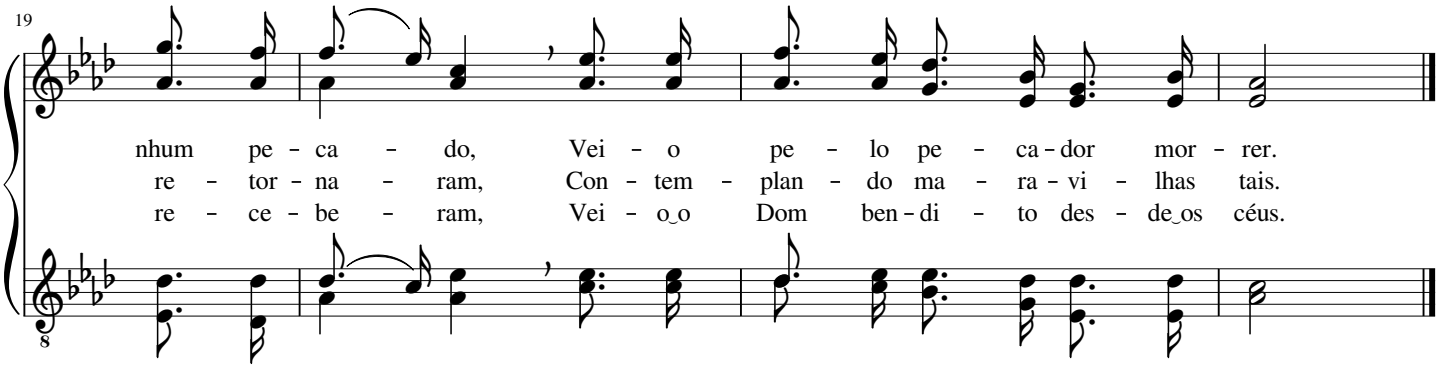

112 Sigamos sempre ao Senhor

(♪ = 112 - 138)

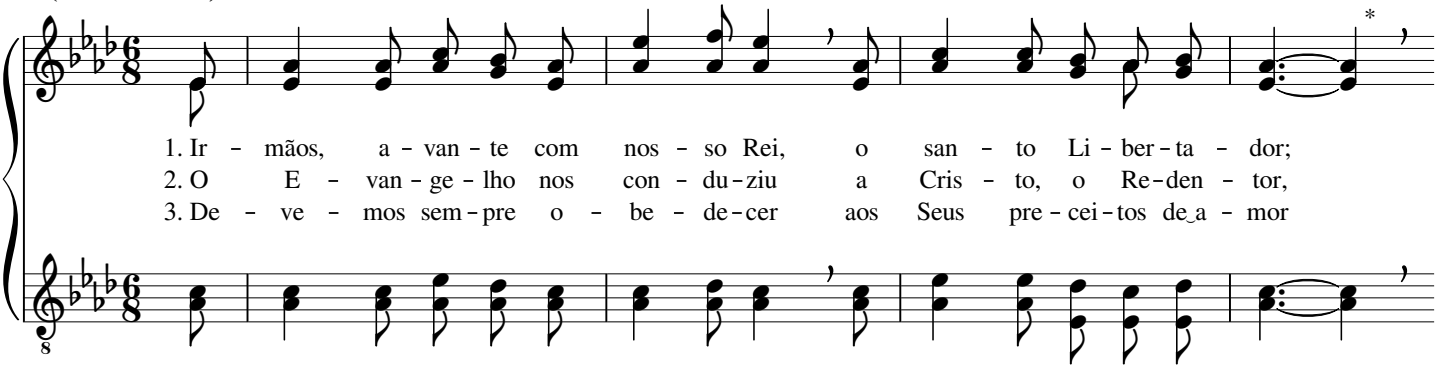

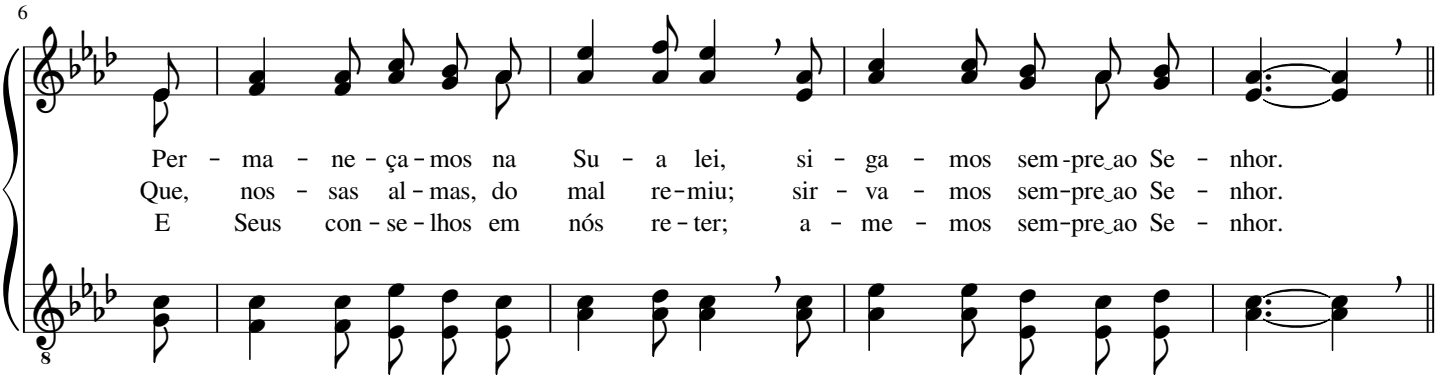

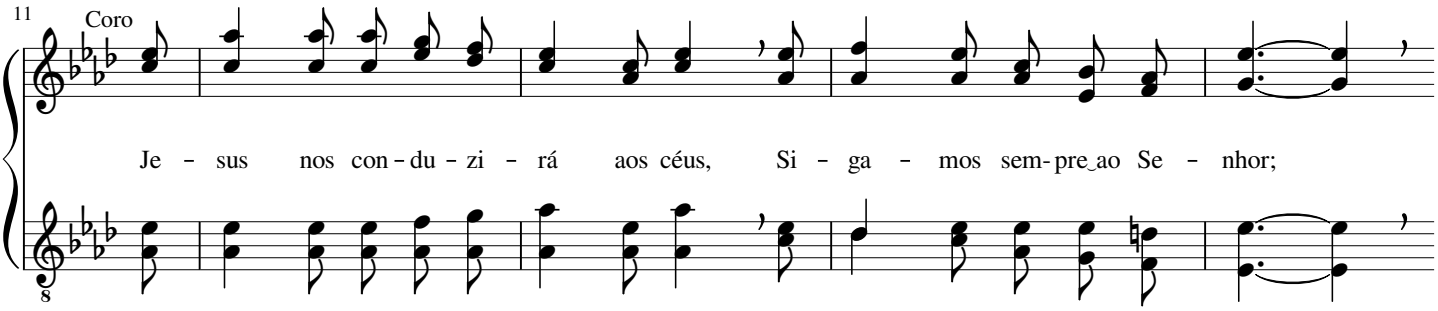

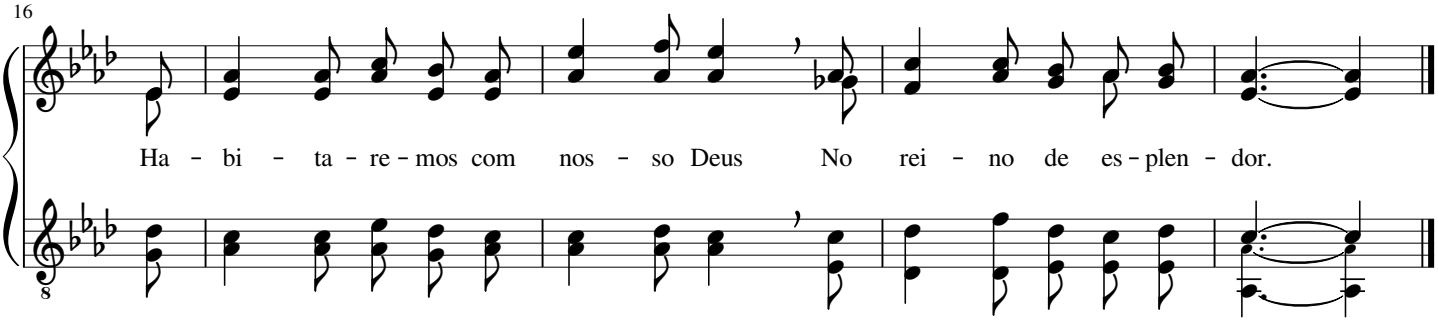

O Senhor seja louvado

Margaret Jenkins Harris

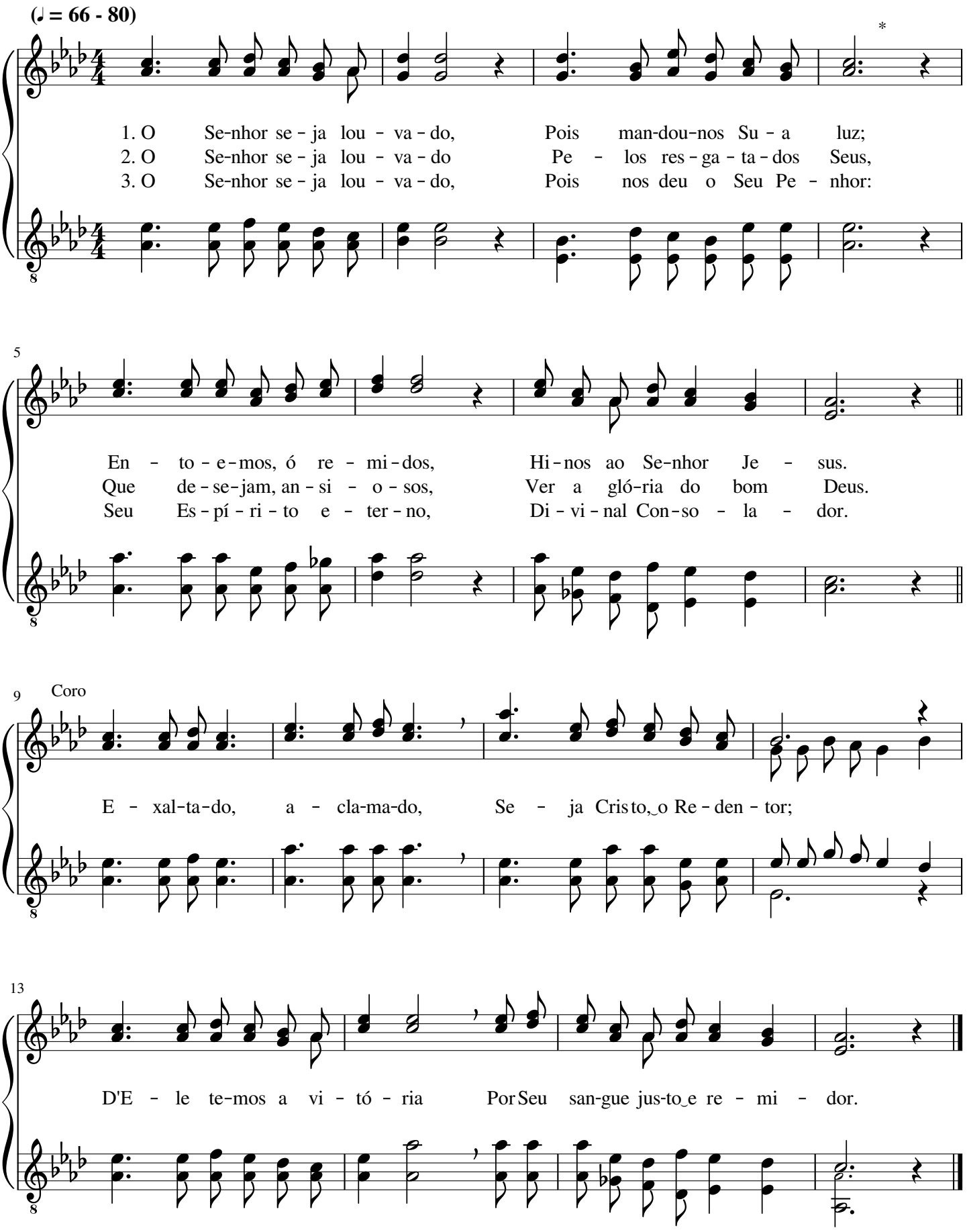

Clama ao Mestre, Cristo Jesus

Edmund Simon Lorenz

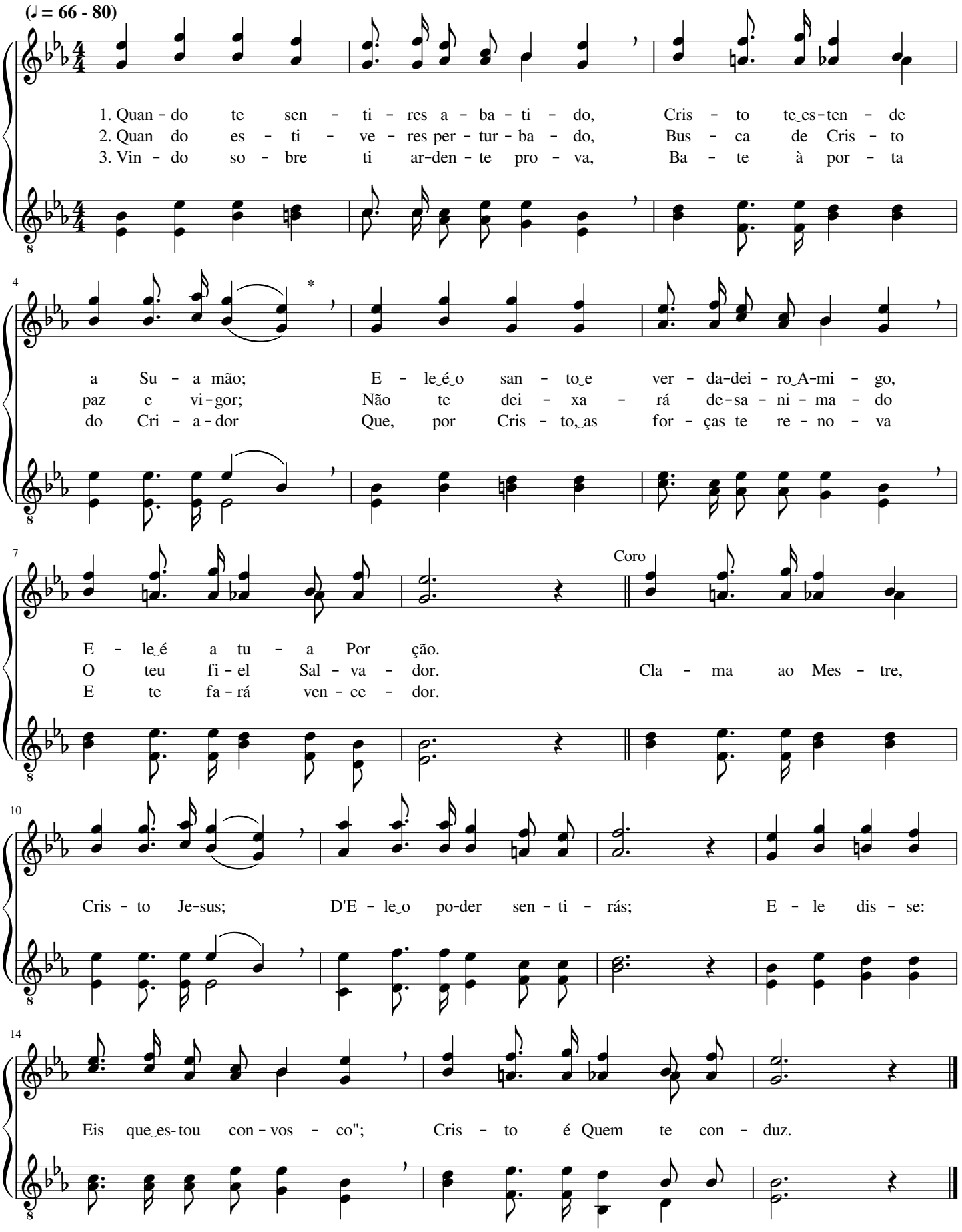

Minha alma engrandece...

James Bownman Overton Clem

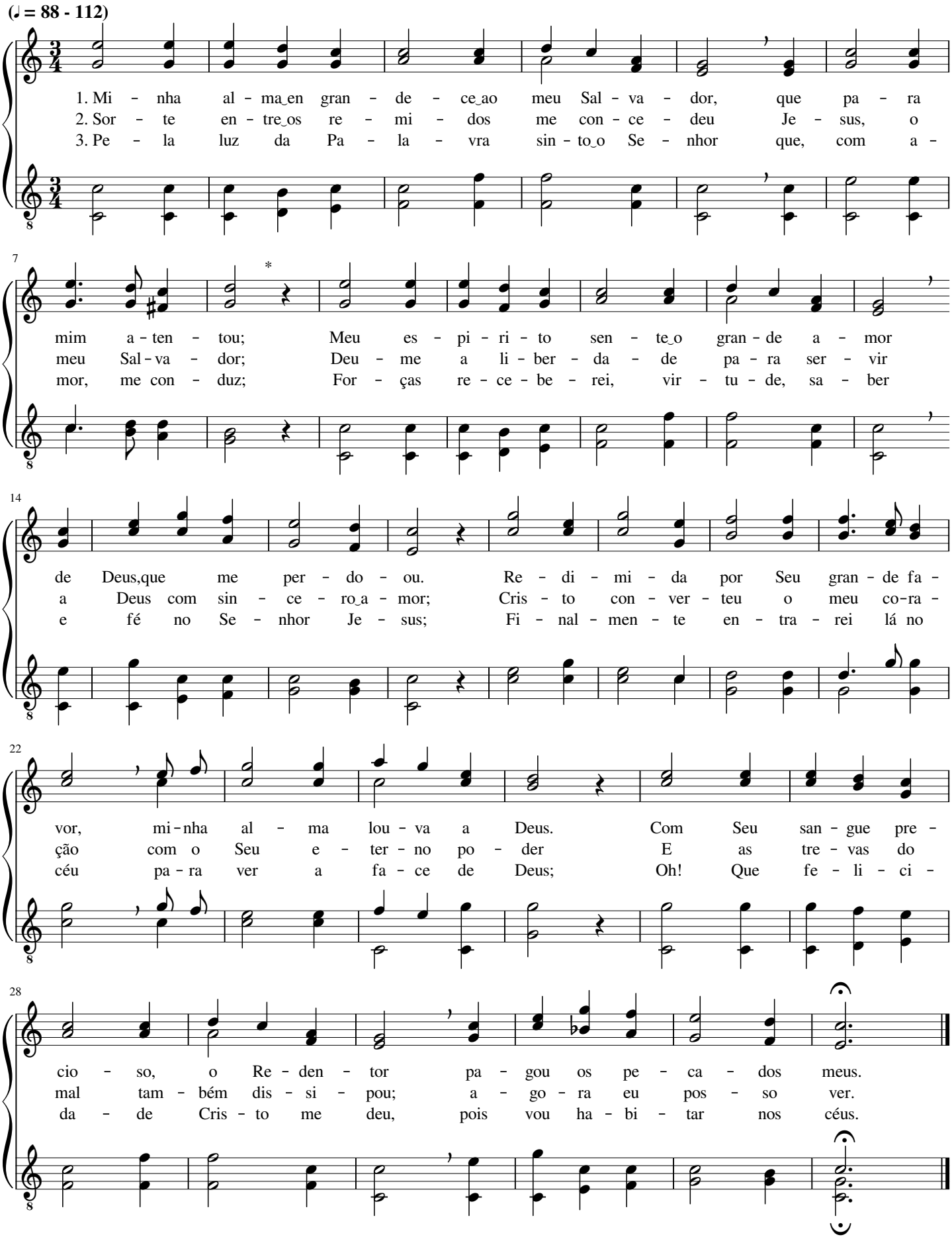

Amo ao Senhor

Frederick Arthur Challinor

(♪ = 108 - 138)

1. A - mo‿ao Se - nhor, pois ou - viu - me quan - do cla - mei;
2. É pi - e - do - so‿e su - bli - me, o jus - to Deus;
3. Meus pés li - vras - te da que - da, ó meu Se - nhor,
4. E - le - va - rei meus lou - vo - res a Ti, ó Deus,

5

E - le‿in cli - nou Seus ou - vi - dos quan - do o - rei;
E - le tem mi - se - ri - cór - dia dos san - tos Seus.
E pre - ser - vas - te do pran - to Teu ser - vi - dor.
Dian - te de to - do‿o Teu po - vo, nos á - trios Teus.

9

Ti - ve tris - te - za, ti - ve‿a fli - ção,
Vol ta, mi - nh'al - ma, a des - can - sar,
Que pos - so dar Te por es - se bem,
Teu san - to No me in - vo ca - rei;

13

Mas Deus man - dou - me con - so - la - ção.
Bên - çãos pre - cio - sas Deus vai te dar.
Que tão so - men - te de Ti pro - vêm?!
Com mi - nha vi - da Te ser - vi - rei.

Jesus habita em meu coração

Alfred Henry Ackley

(♪ = 132 - 152)

1. Ao Sal - va - dor vi - ven - te eu sir - vo com a - mor,
2. Em mim se ma - ni - fes - ta a vi - da de Je - sus,
3. Ju - bi - la, sim, ju - bi - la e can - ta, ó cris - tão,

6

Por Su - a vi - da te - nho re - al con - so - la - ção;
Por fé es - tou u - ni - do ao Pai ce - les - ti - al,
A - le - gre-men - te e - xal - ta a Cris - to, ex-cel - so Rei;

11

Que vi - ve, é bem cer - to, Je - sus, o Re - den - tor,
E na - da des - te mun - do a - go - ra me se - duz,
Bem per - to já se en - con - tra a tu - a re - den - ção,

16

Pois Su - a voz eu sin - to no co - ra - ção.
Pois Cris - to me se - pa - ra de to - do o mal.
Con - ser - va - te u - ni - do à Su - a grei.

21 Coro

Je - sus, Je - sus ha - bi - ta‿em meu co - ra - ção;

26

An - dar com E - le‿e‿ou - vir - Lhe‿a voz é, pa - ra mim, um pra - zer.

31

Je - sus, Je - sus, Au - tor da sal - va - ção,

36

É‿a Fon - te‿e-ter - na do sa-ber, é‿a Vi - da do meu ser.

Fiel Salvador é Jesus

William James Kirkpatrick

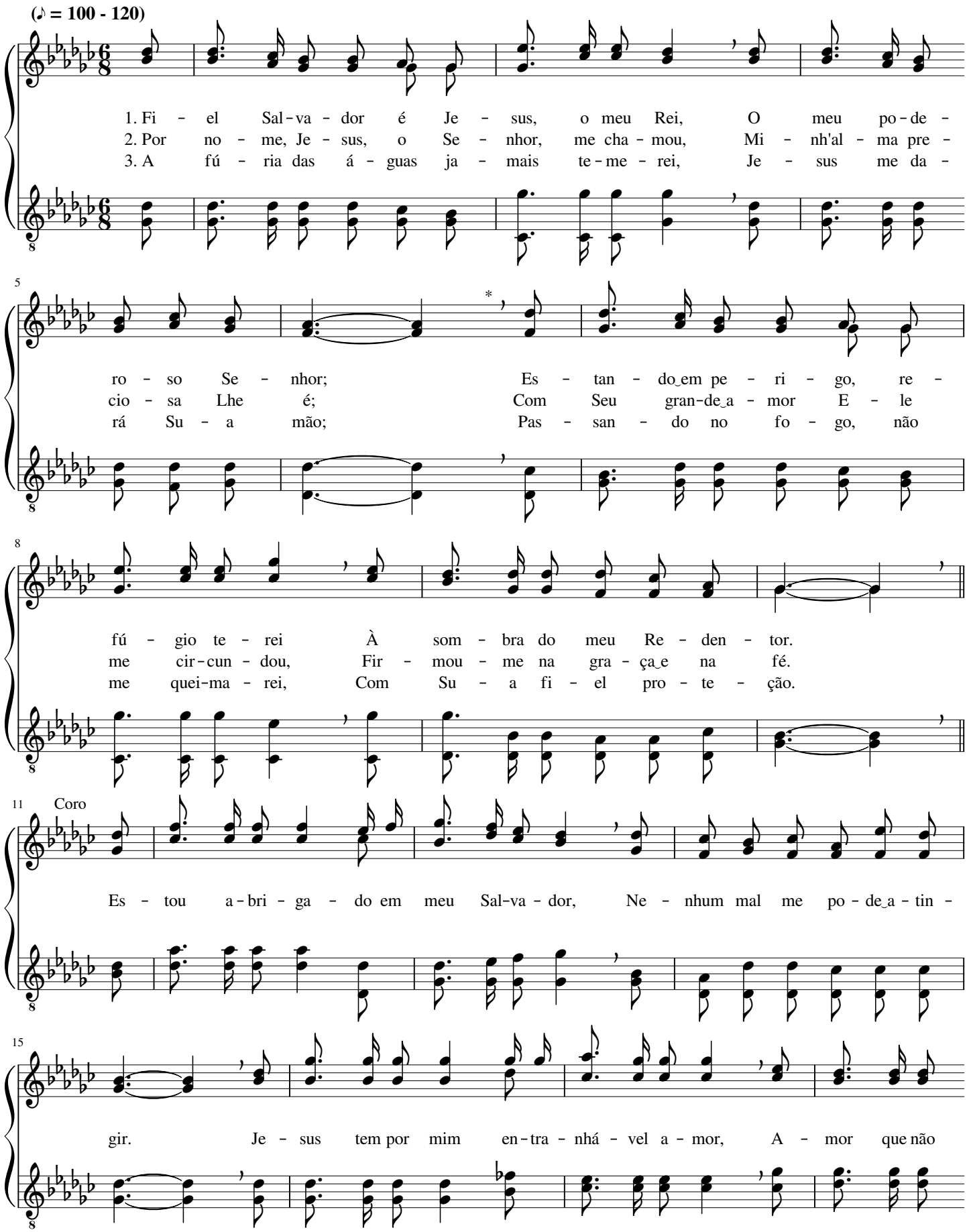

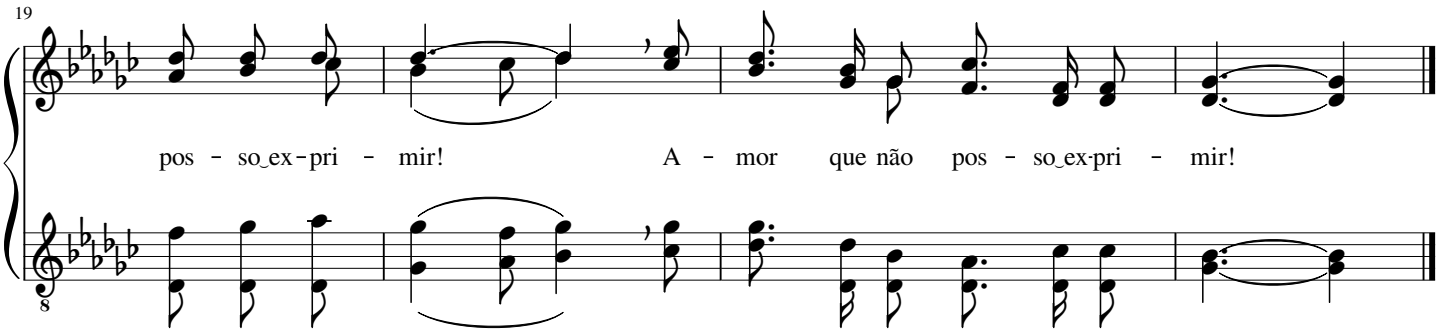

119 Luz aos meus pés é a Tua Palavra

M. L. Bradshaw

(♩ = 88 - 112)

1. Luz aos meus pés é Tu - a sã Pa - la - vra, Luz pa - ra_o meu ca - mi - nho, ó Se - nhor; E - la sus - tém mi - nh'al - ma e me sal - va De to - do_o mal, no mun - do se - du - tor.
2. A ser per - fei - to, Tu - a lei me_en - si - na; É_o que de - se - jo, ó Se - nhor, meu Deus; A mi - nha men - te e - la i - lu - mi - na E me con - ser - va nos ca - mi - nhos Teus.
3. Me - di - ta - rei no sá - bio Teu con - se - lho; Ne - le cons - tan - te - men - te pen - sa - rei, Pois e - le é ce - les - ti - al es - pe - lho; Em Teus pre - cei - tos me a - le - gra - rei.
4. Guar - do em mim os Teus en - si - na - men - tos Que, por a - mor, en - vi as, ó Se - nhor; E cum - pri - rei Teus san - tos man - da - men - tos Por Je - sus Cris to, jus - to Re - den - tor.

Nossa cruz tomemos

Arthur Seymour Sullivan

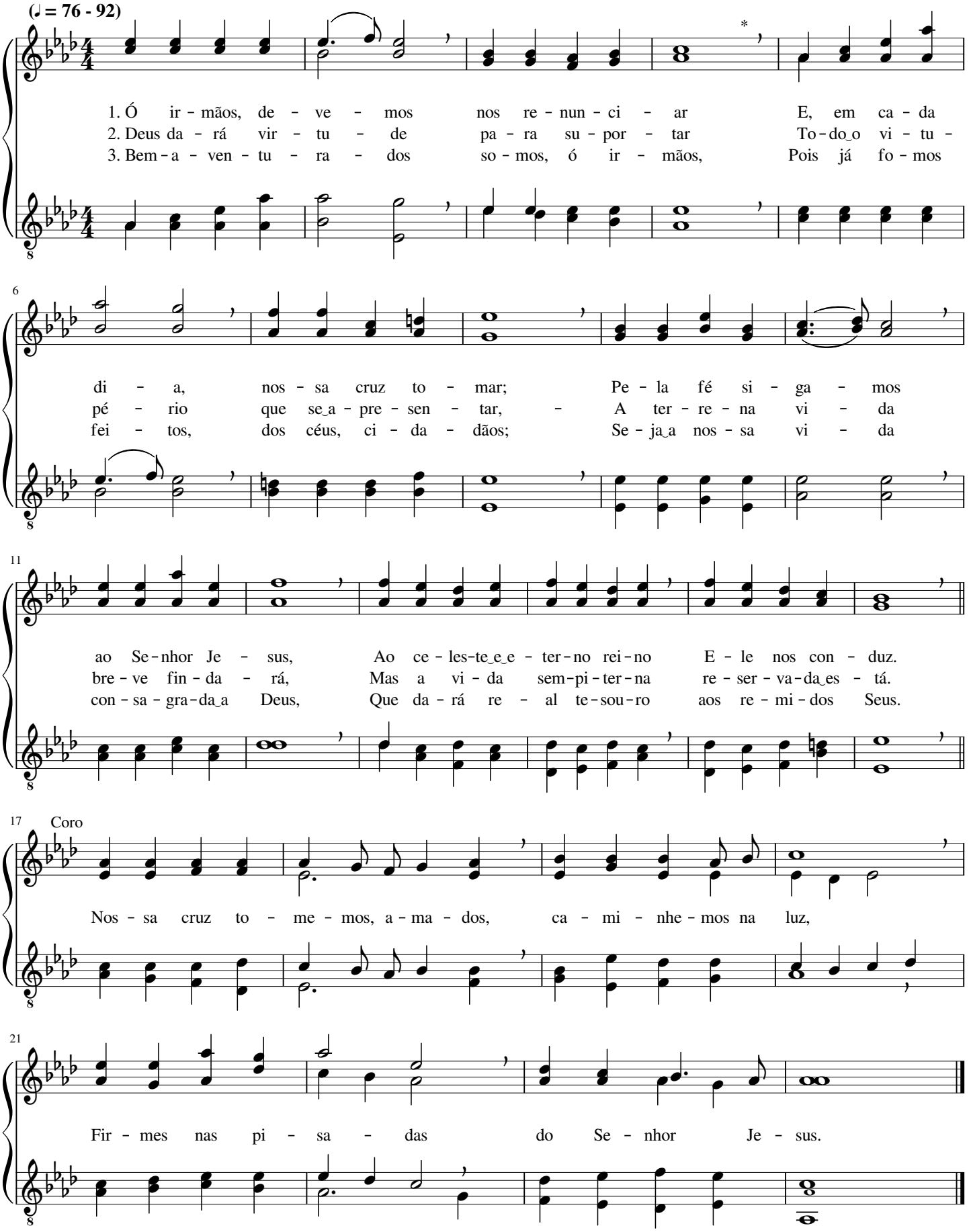

O meu socorro vem do Senhor

Philip Paul Bliss

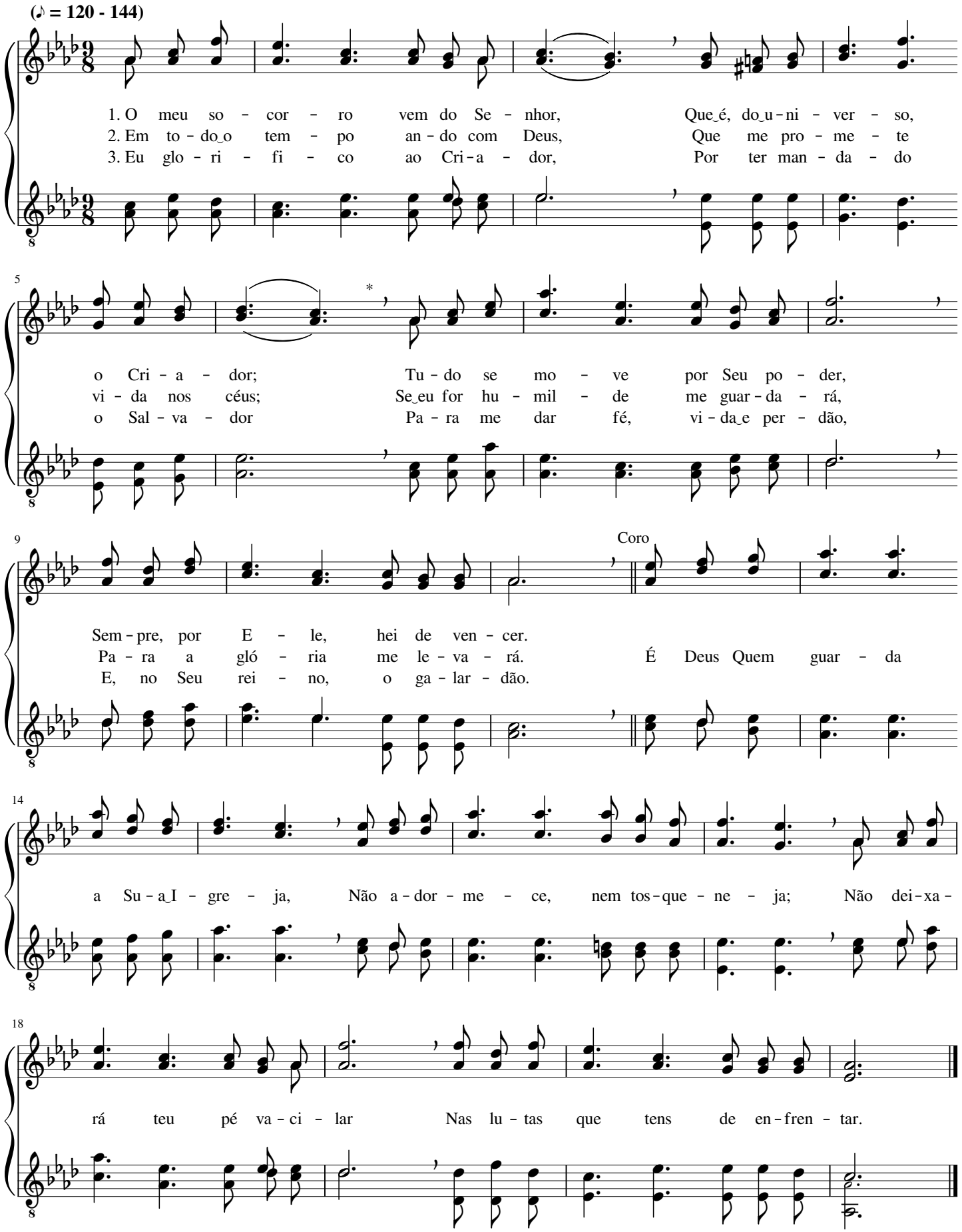

Alegrei-me quando me disseram...

Albert Simpson Reitz

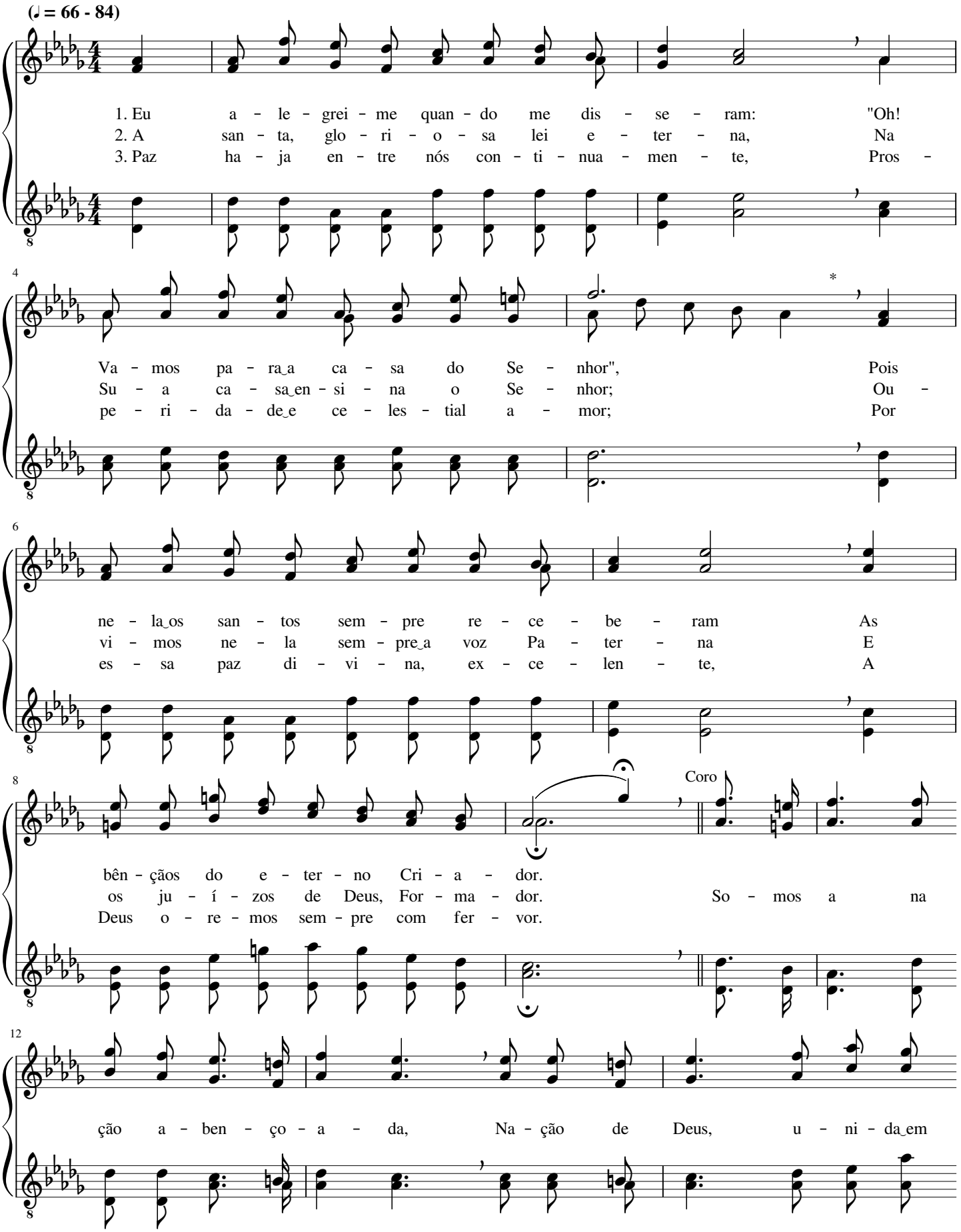

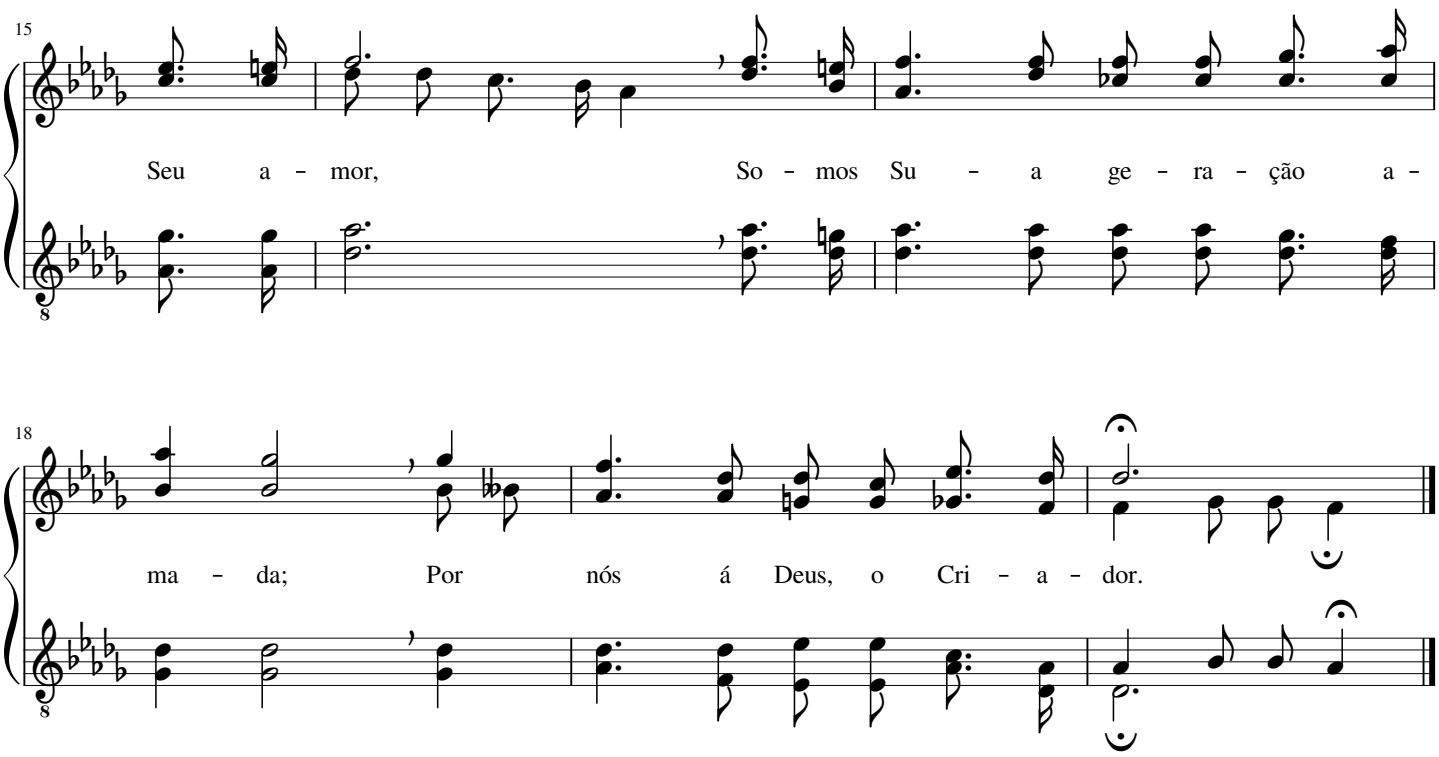

123 Ó Jesus, és meu Guardião

Louis Moreau Gottschalk

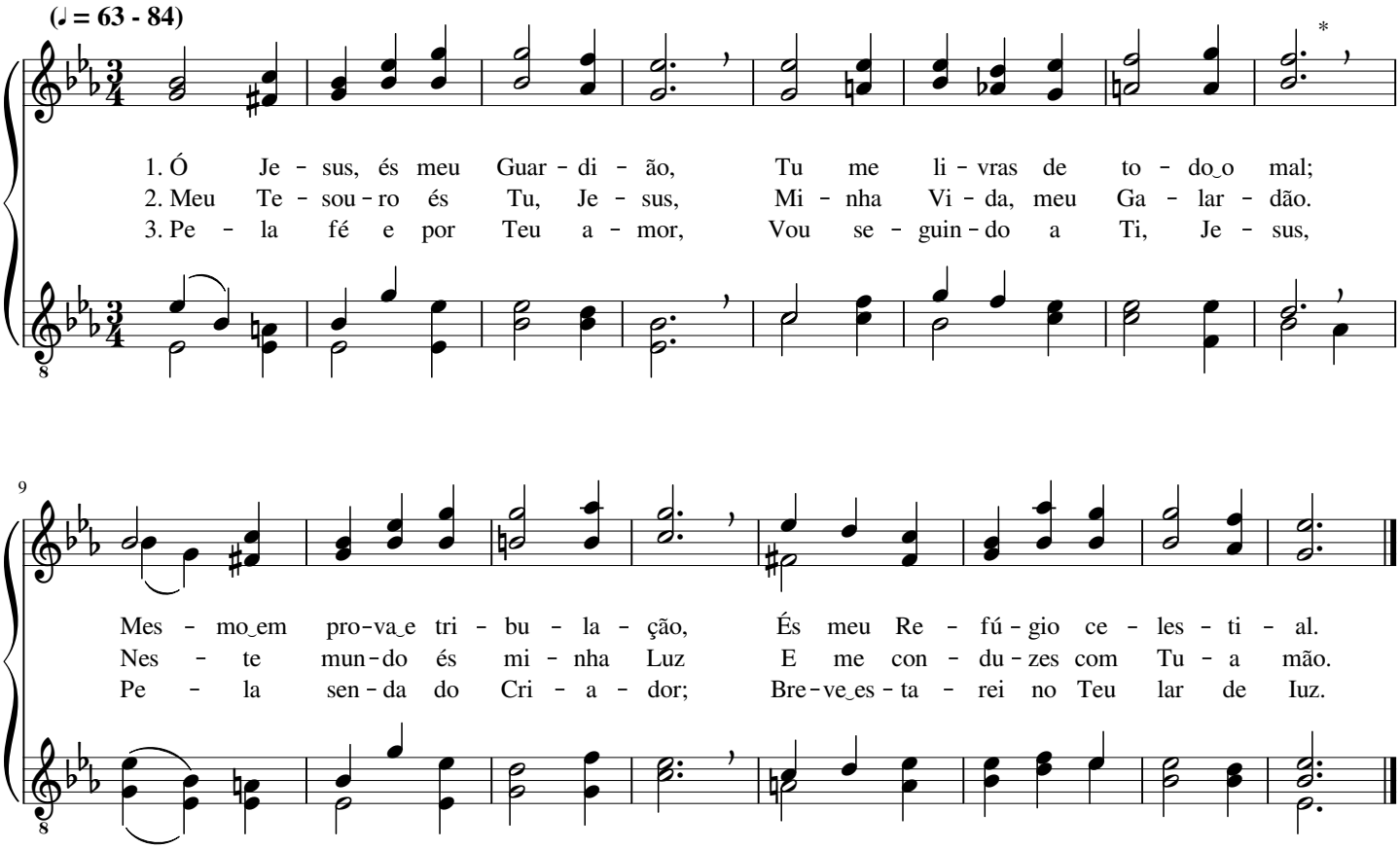

Vivo na graça

May Whittle Moody

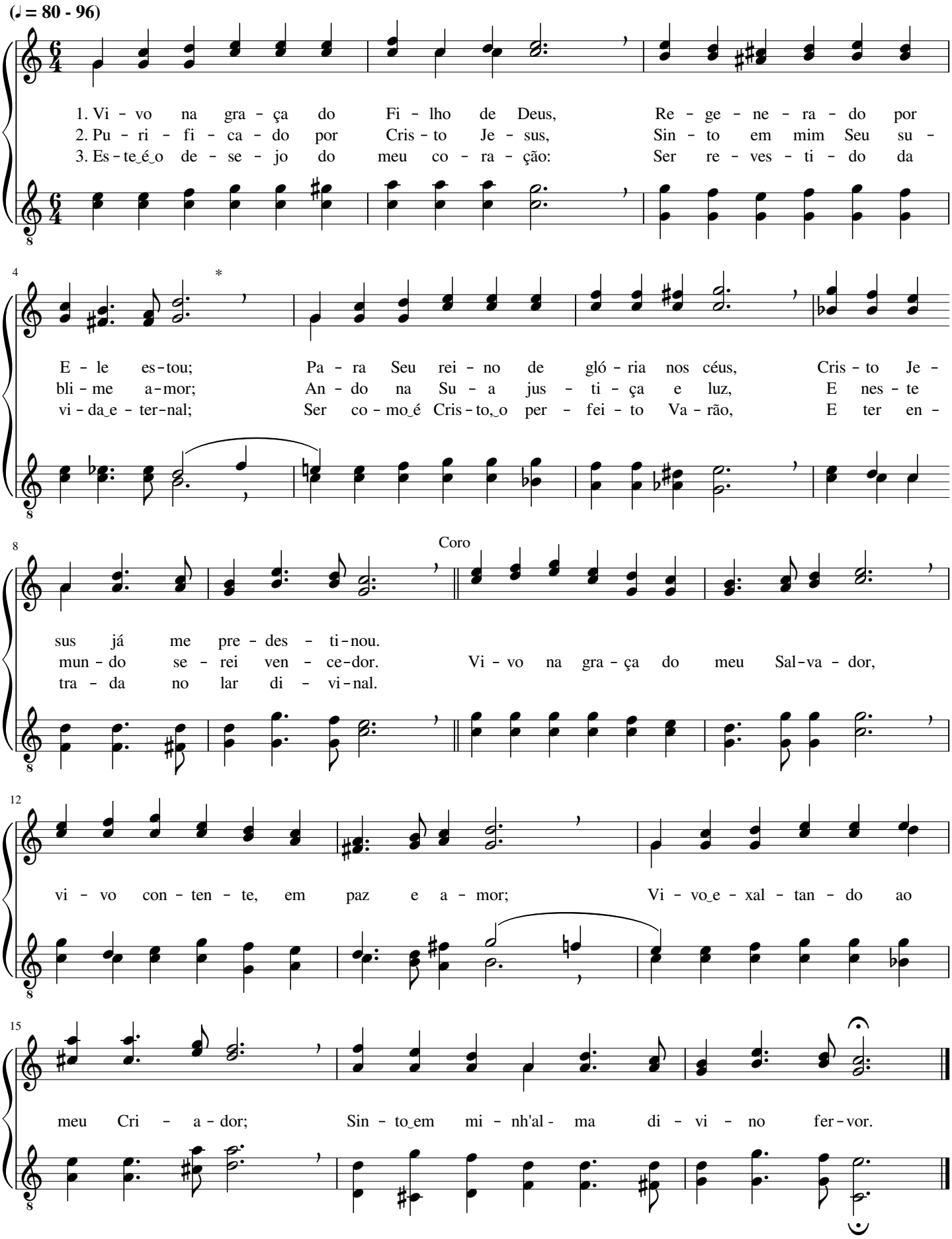

Mais grato a Ti

William James Kirkpatrick

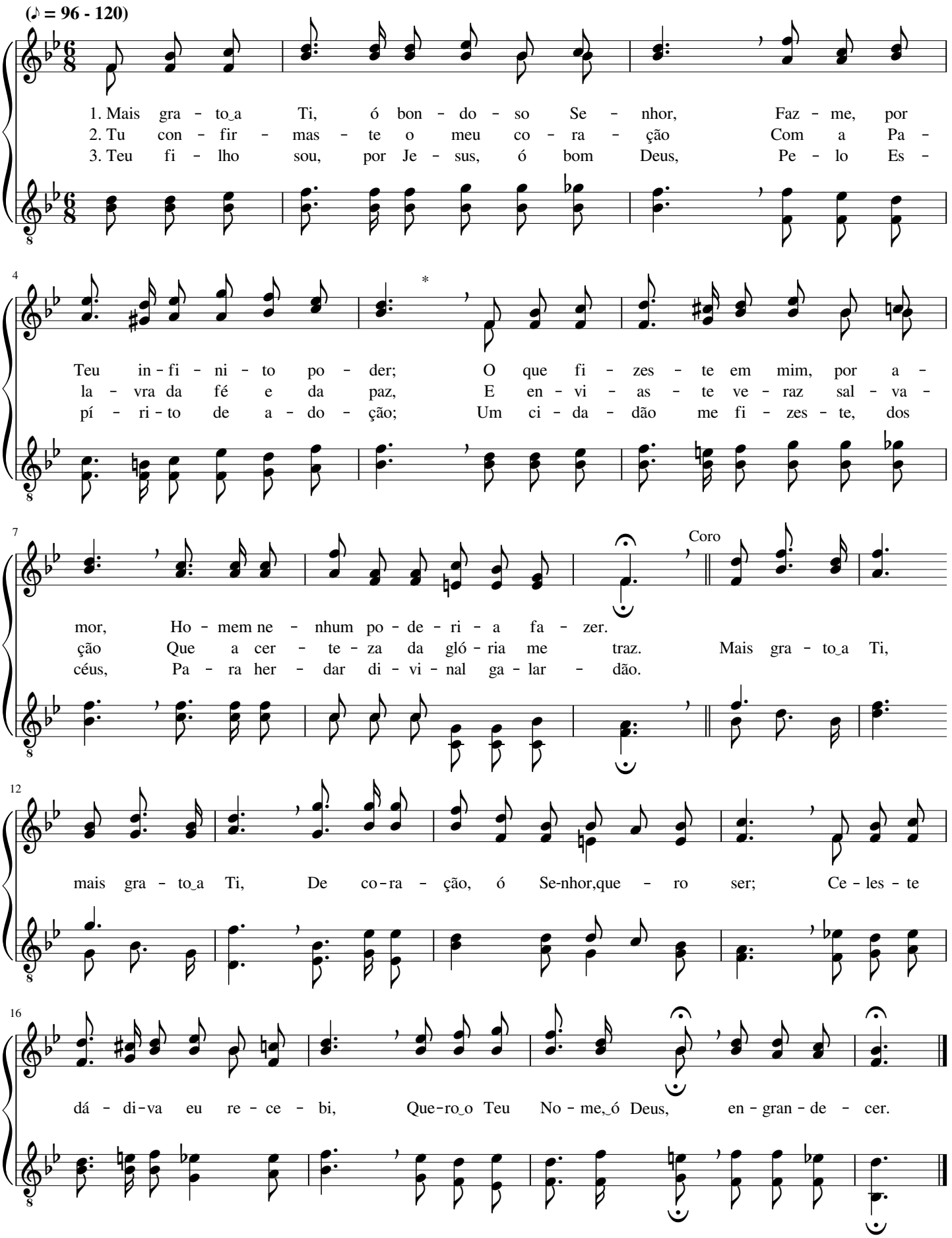

Levemos a mensagem de amor

Isaiah Baltzell

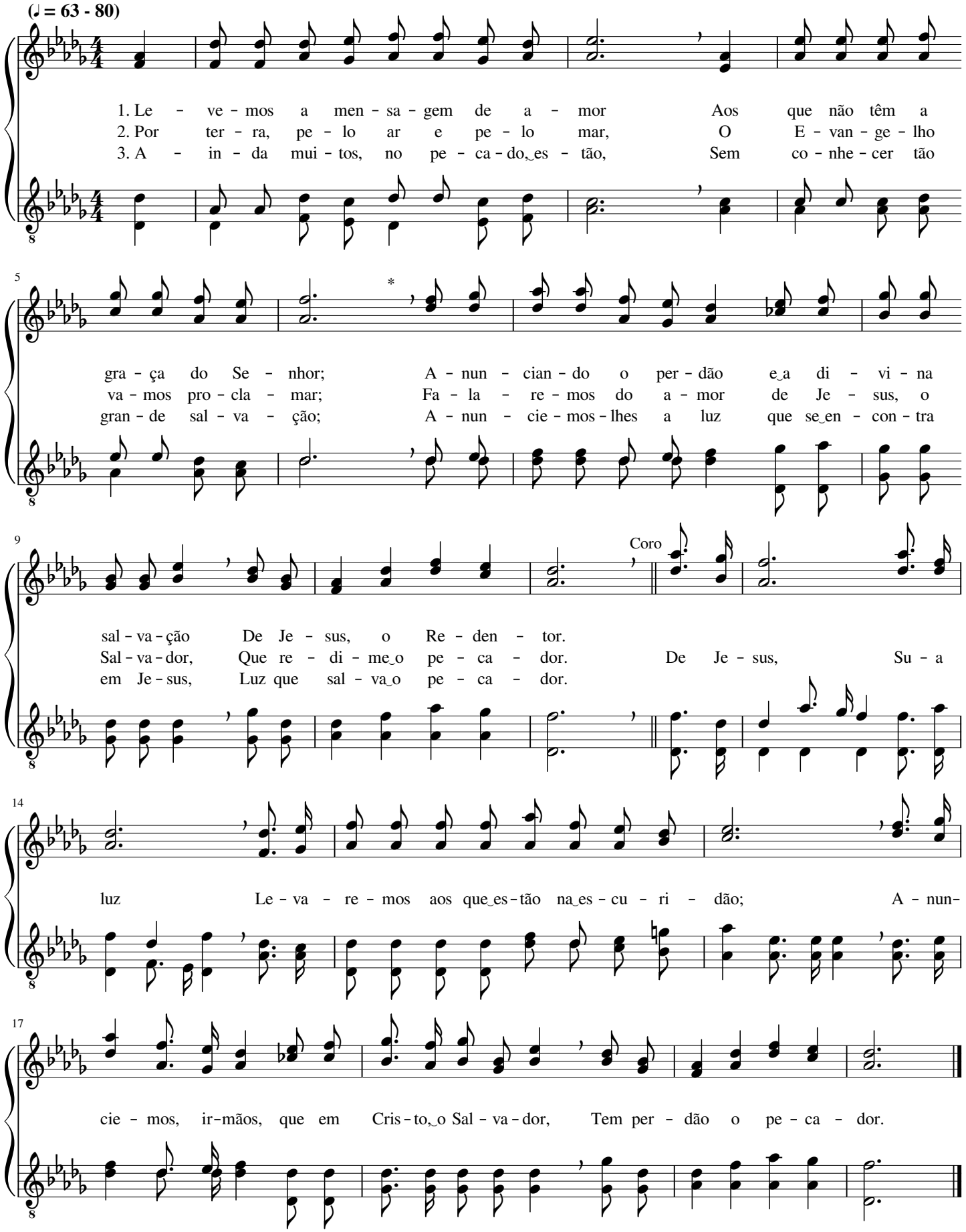

Meu bom Jesus, Contigo almejo estar

Stephen Collins Foster

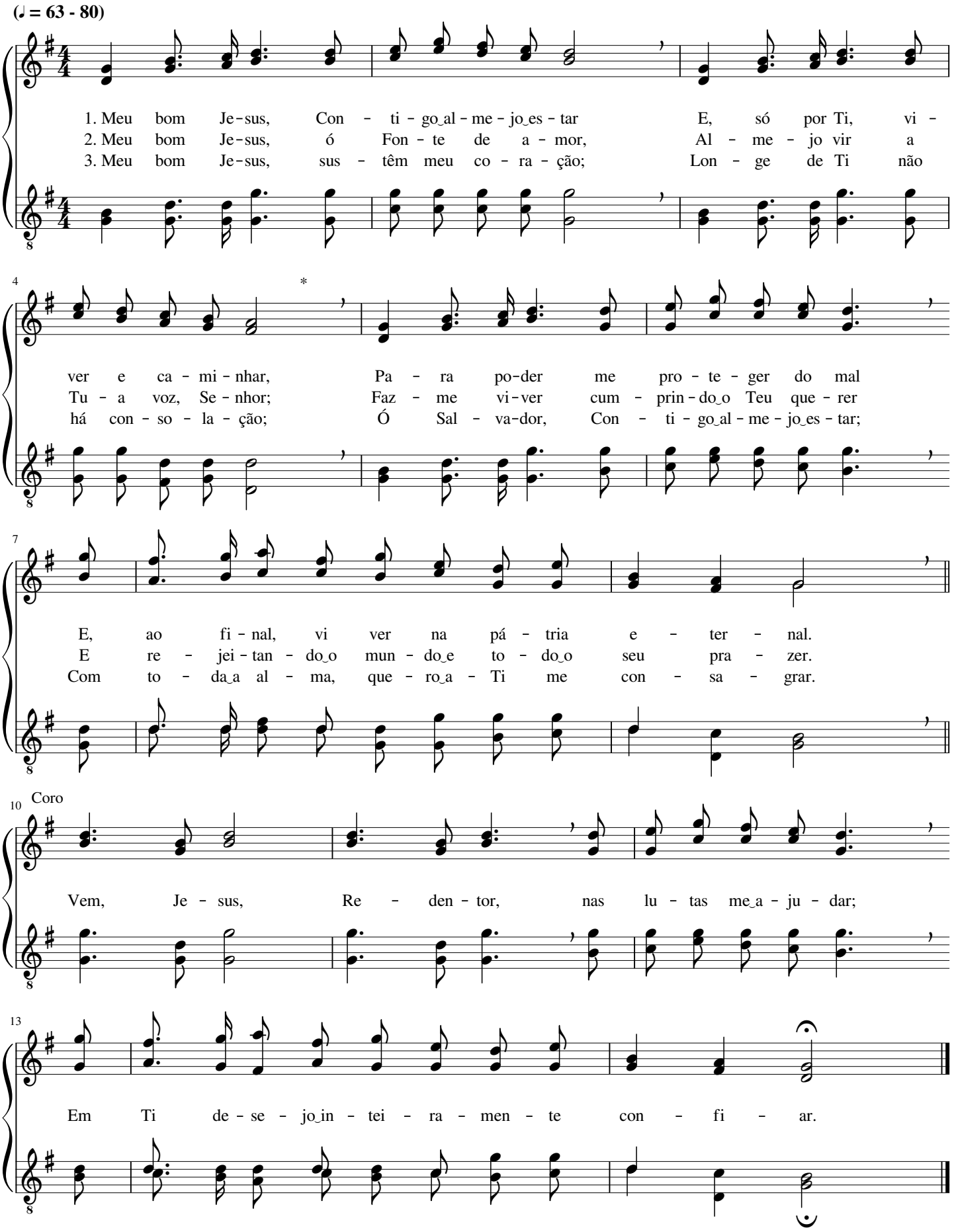

Teu filho sou, ó Criador

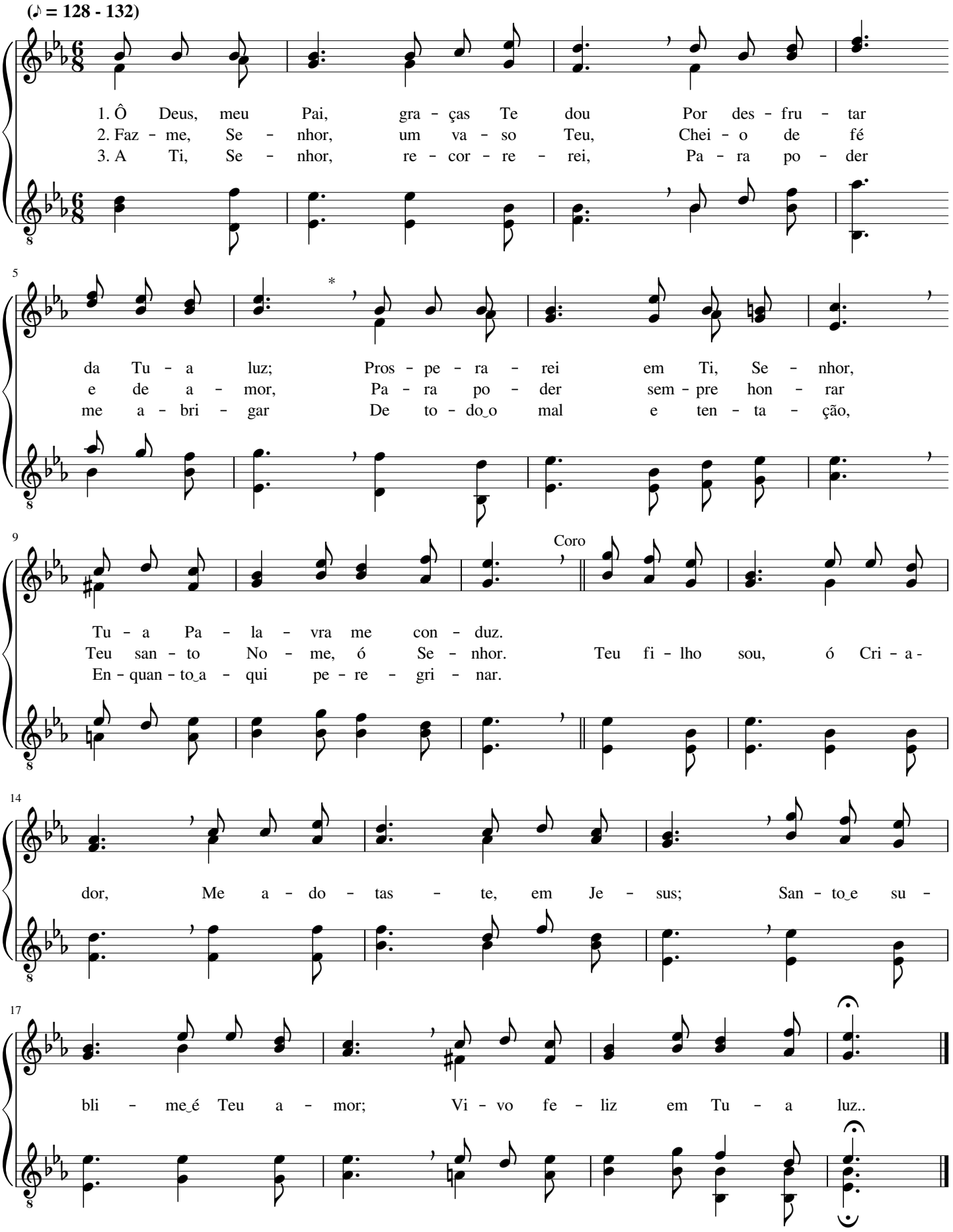

Salvo estou por Jesus

John Robson Sweney

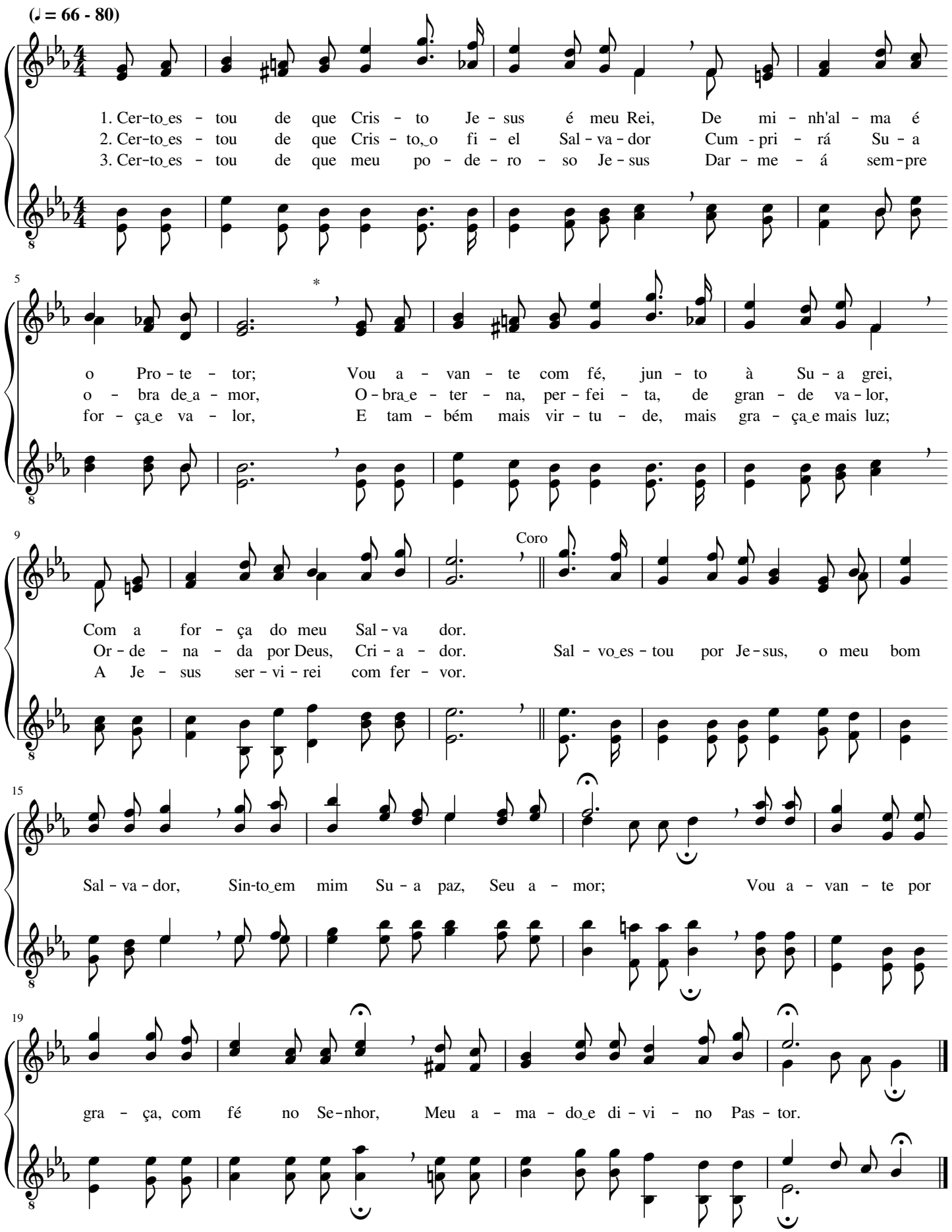

A minha alma

Ballington Booth

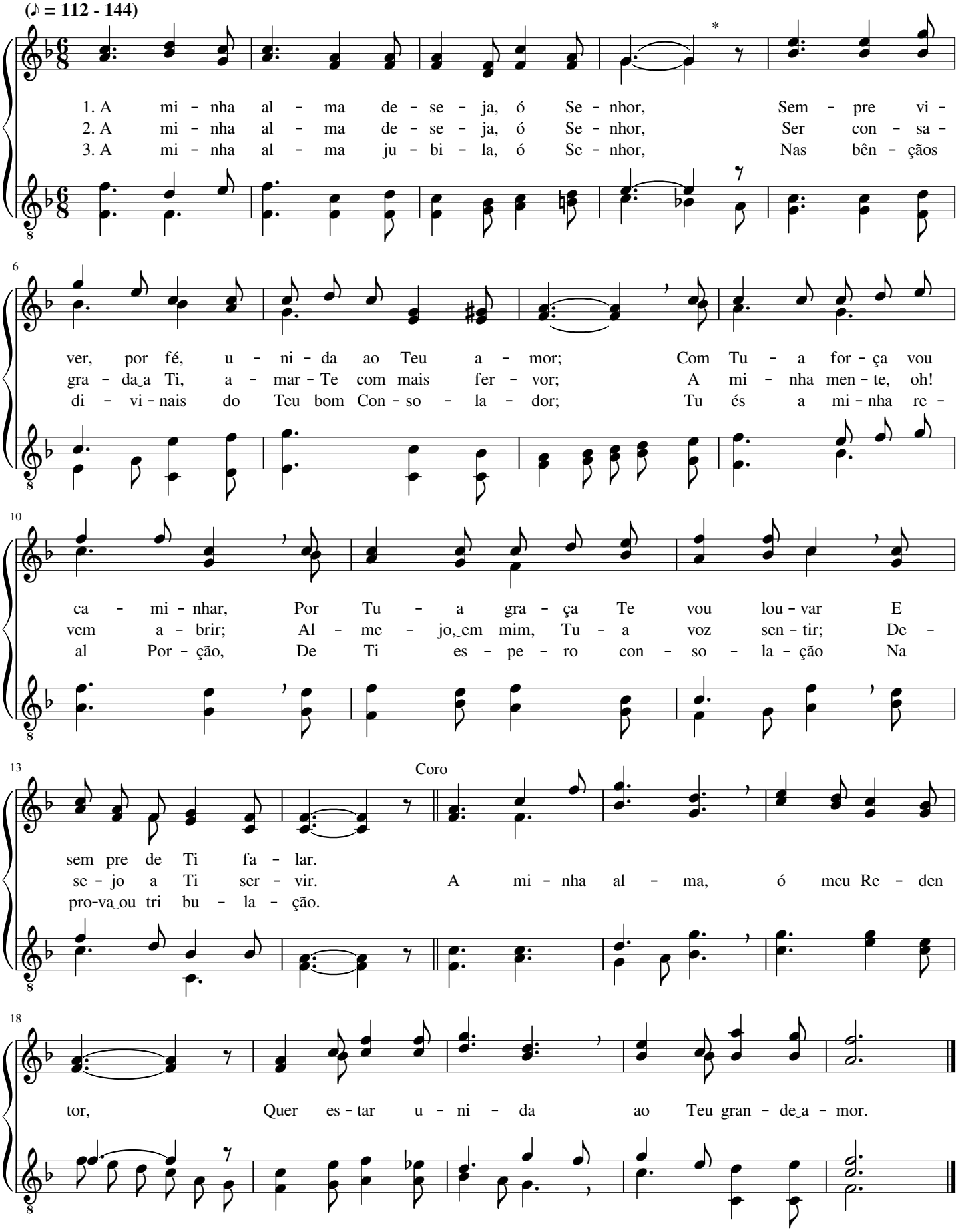

Ó Senhor glorioso, Deus da perfeição

Frederick William Blunt

(♩ = 63 - 80)

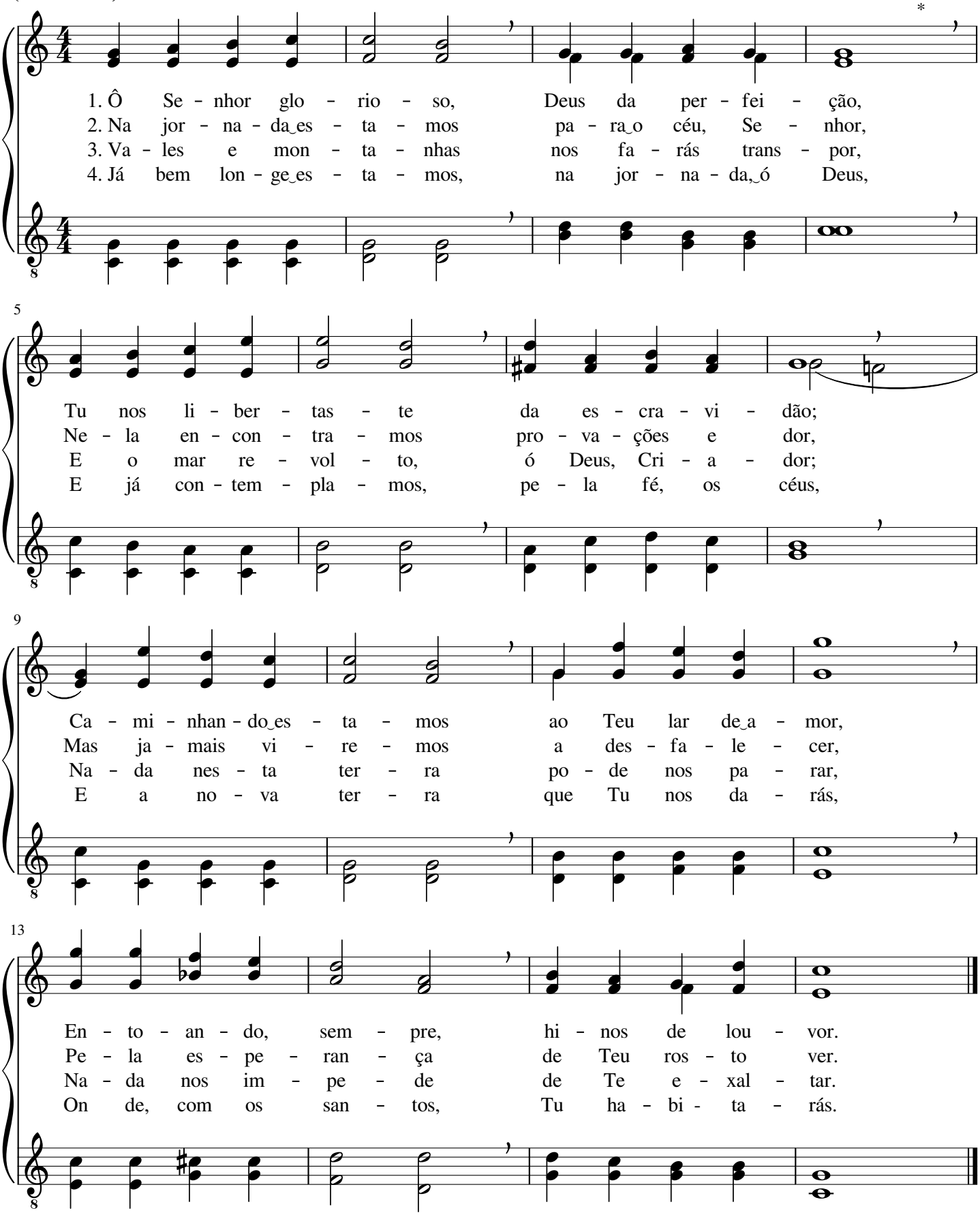

Eis-me, Senhor, aos Teus pés

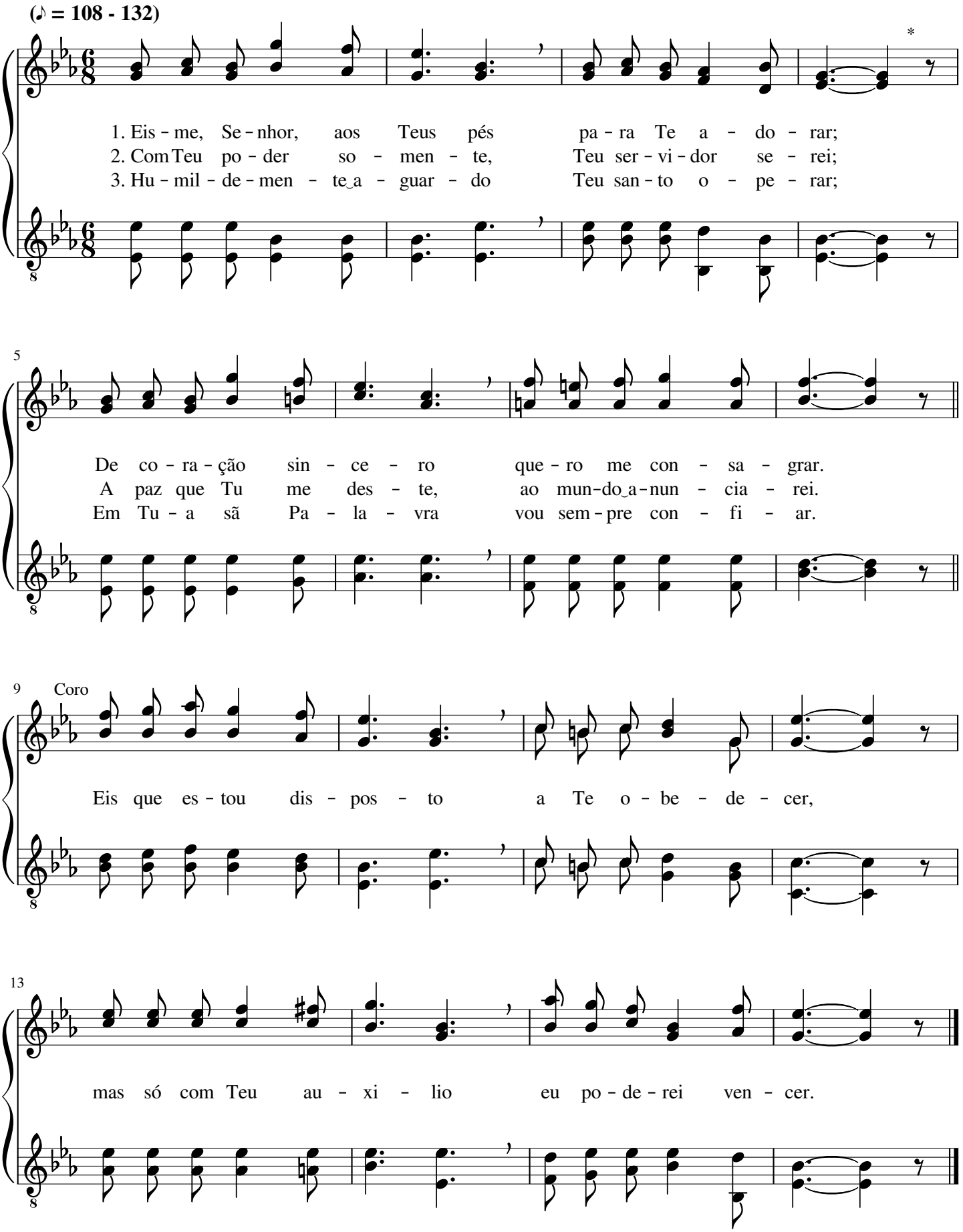

Quão bom e quão suave é...

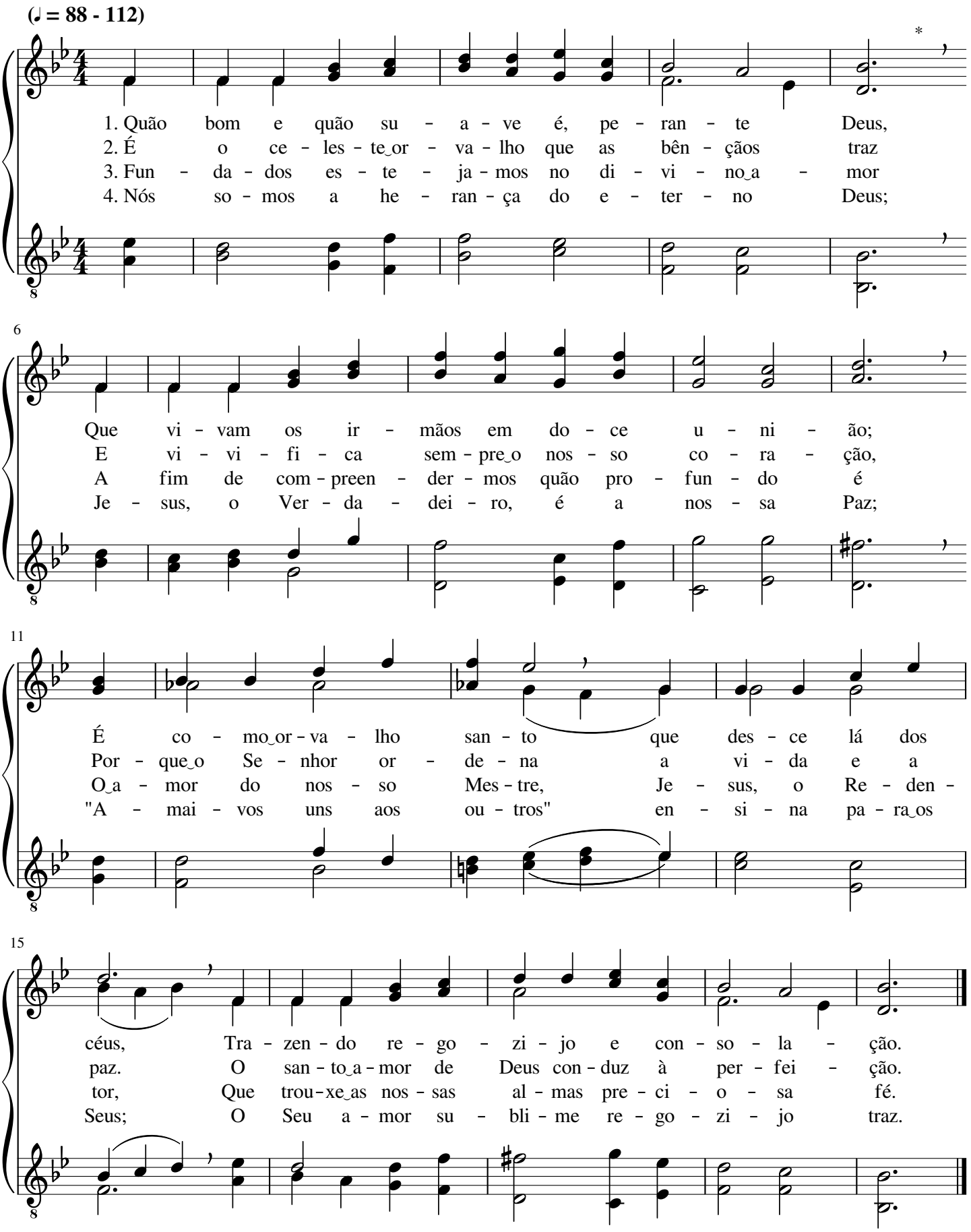

Teu amor, ó Cordeiro divinal

Ralph Erskine Hudson

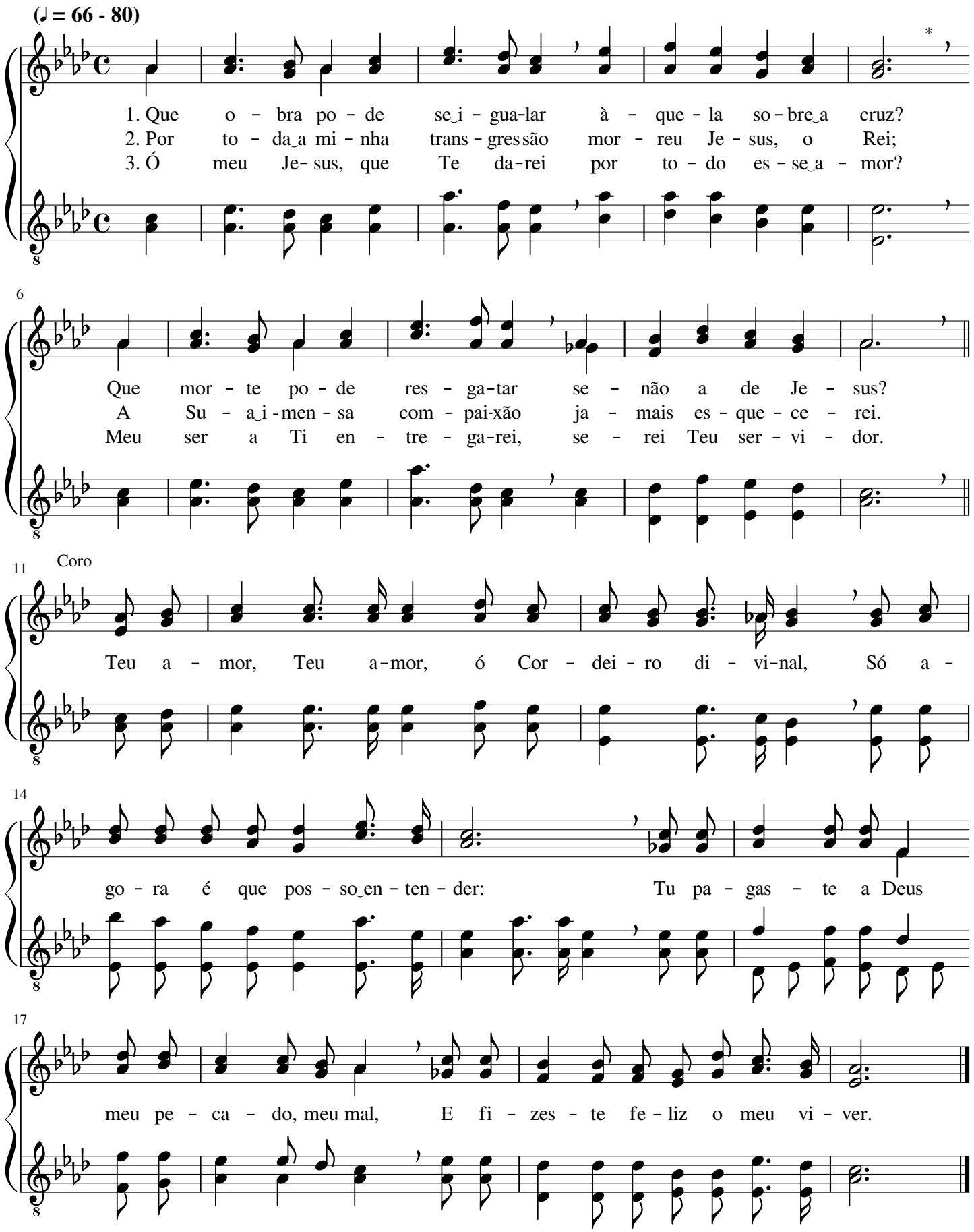

Bendito o Rei que veio do céu!

Lowell Mason

(♩ = 72 - 84) Majestoso

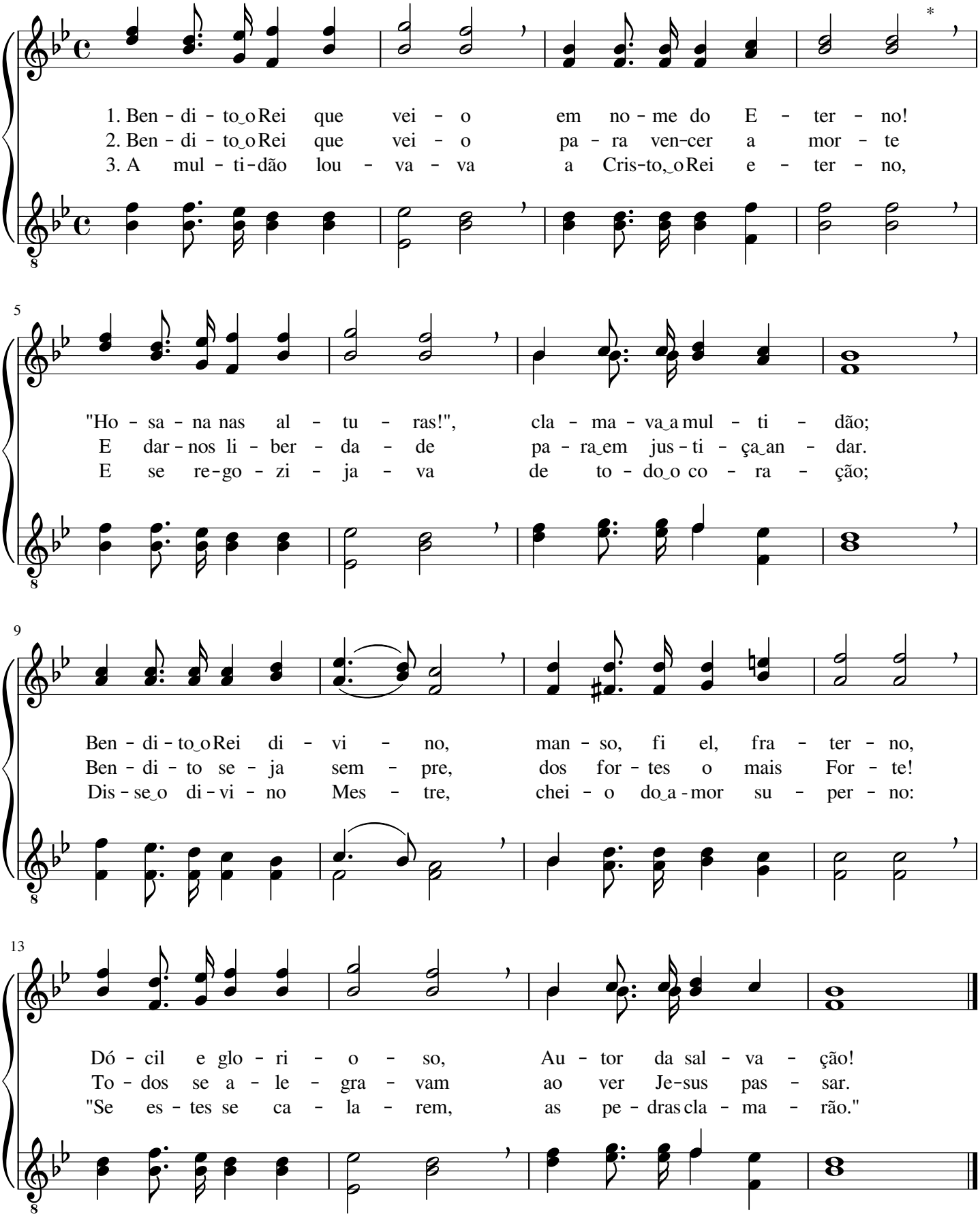

Benignidade eterna é a de Deus

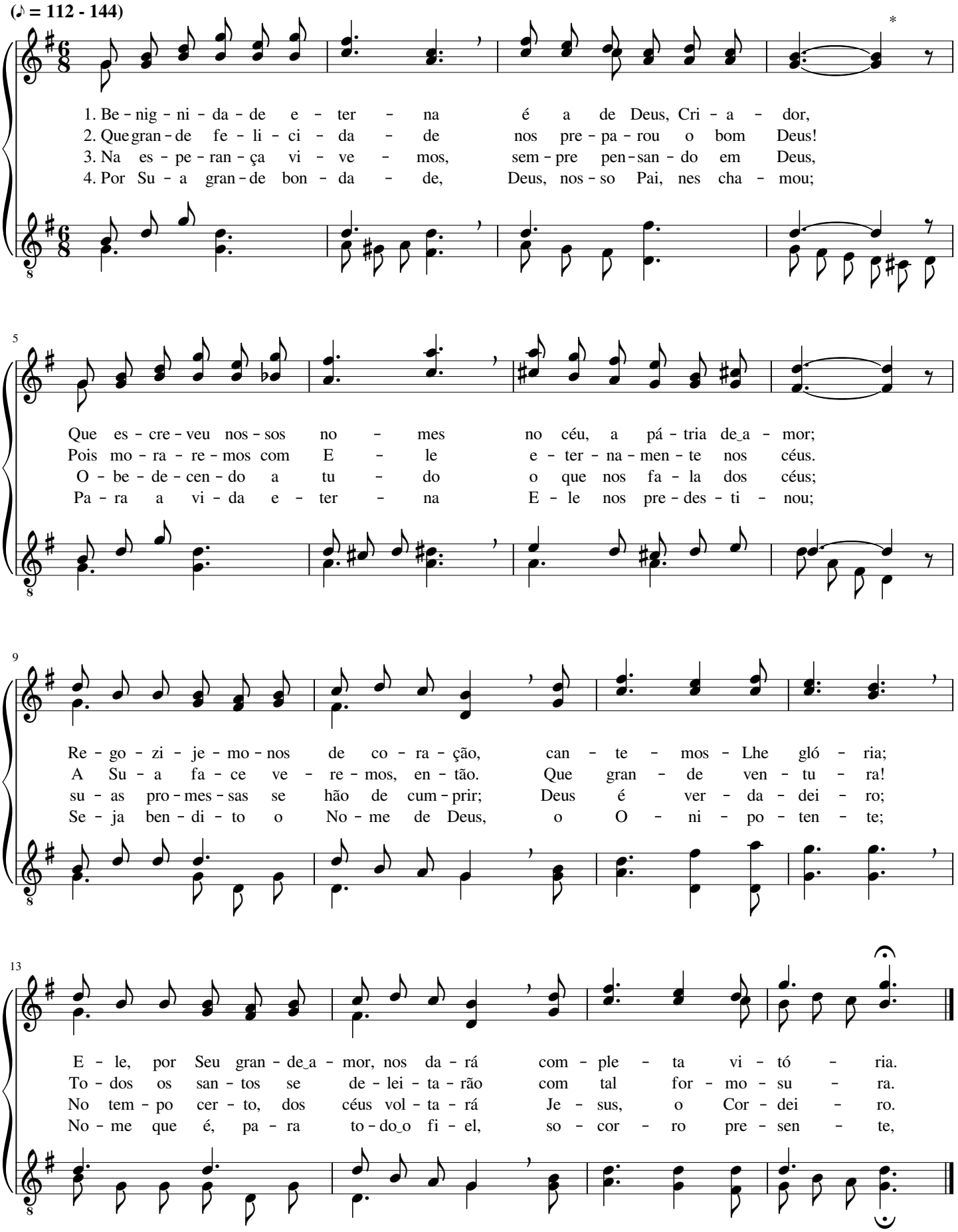

Senhor, vem selar-nos

Edwin Othello Excell

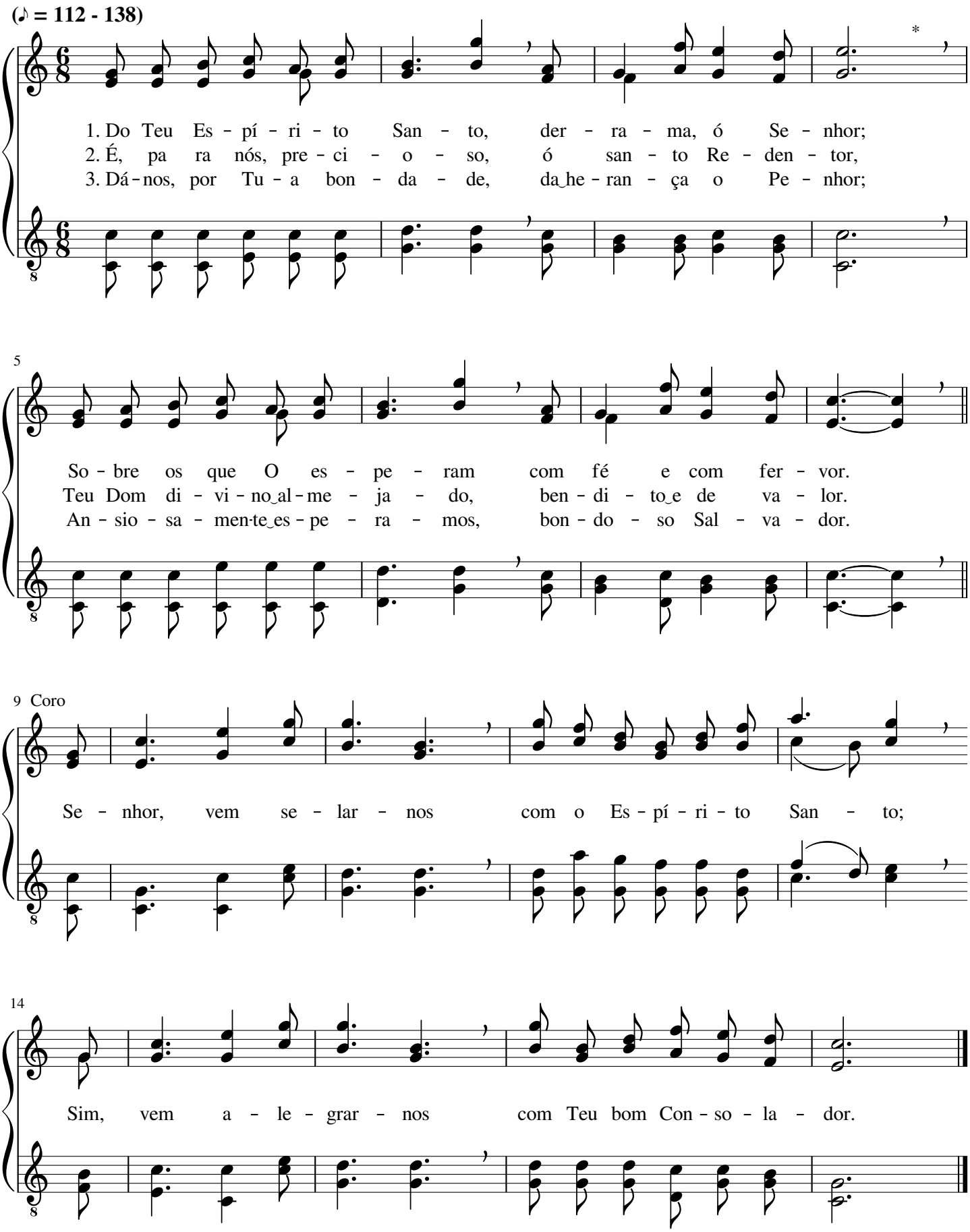

Louvemos ao bom Jesus

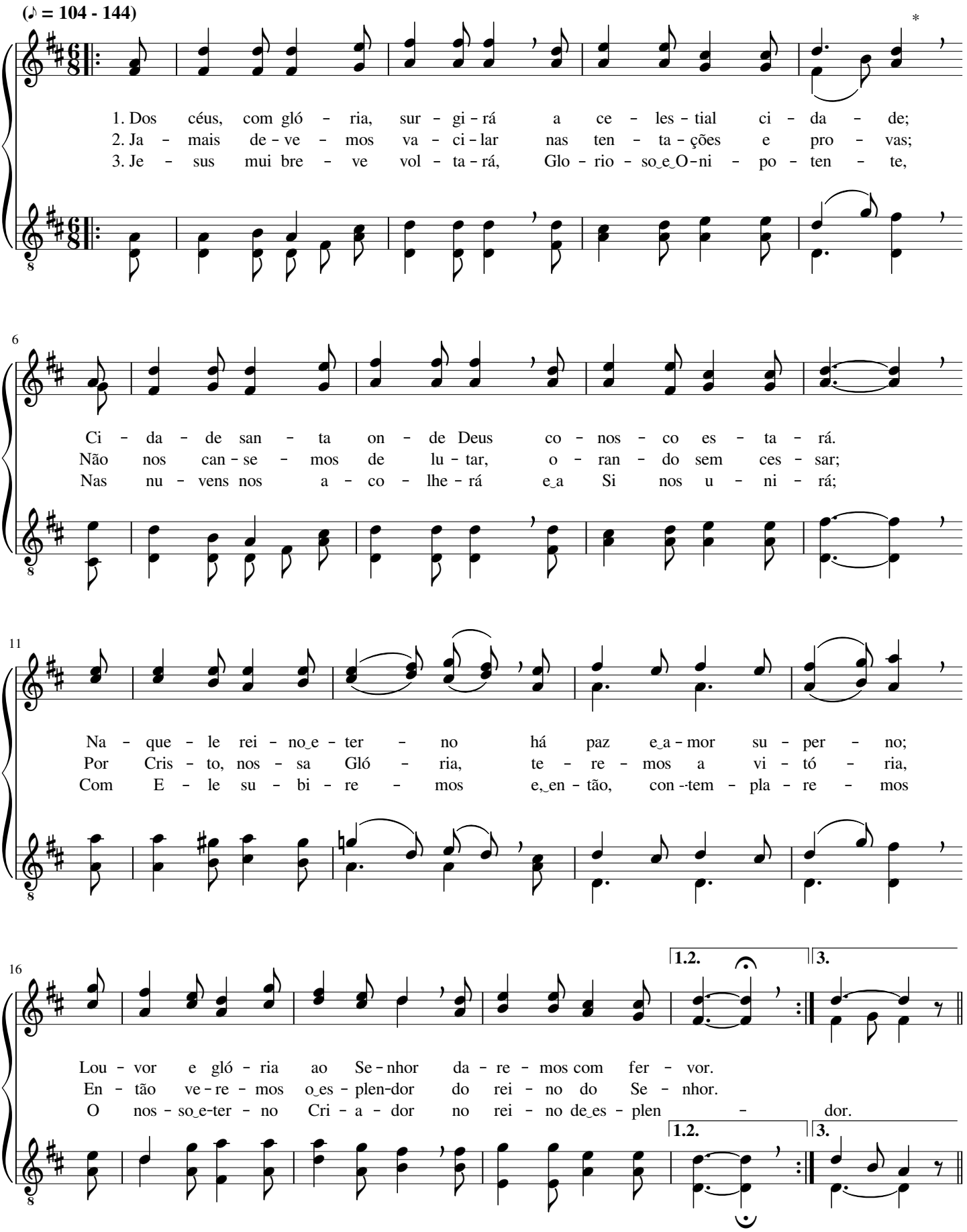

Final

22

Lou - ve - mos ao bom Je - sus, Rei da paz, Rei da luz;

26

Lou - ve - mos ao bom Je - sus, que pa - ra o céu con - duz;

30

A i - gre - ja re - u - ni - da com Cris - to, e - ter - na Vi - da,

35

En - to - a - rá, ao Cri - a - dor, um hi - no de lou - vor.

Ó Senhor, Tu me conheces

Lowell Mason

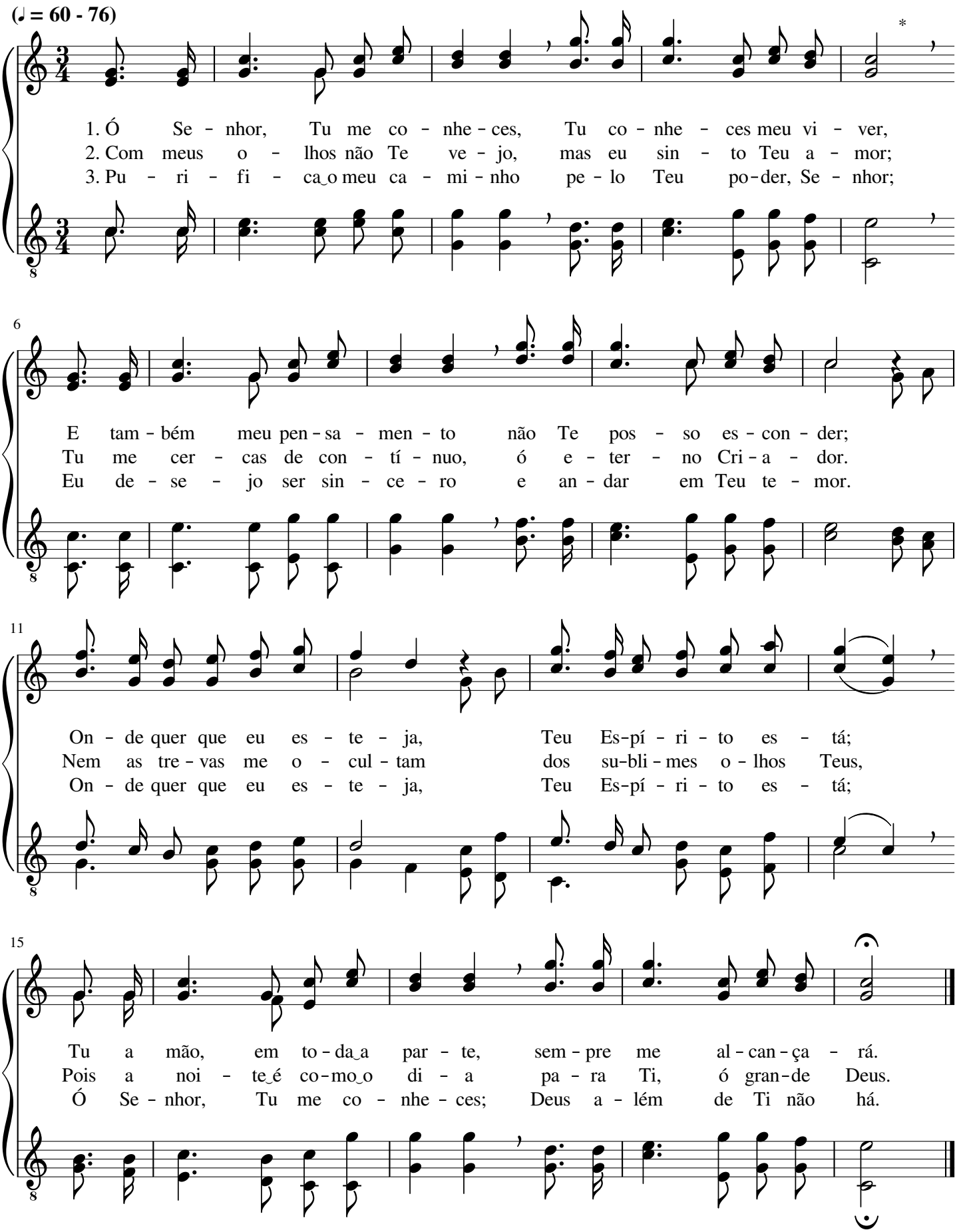

Sou feliz

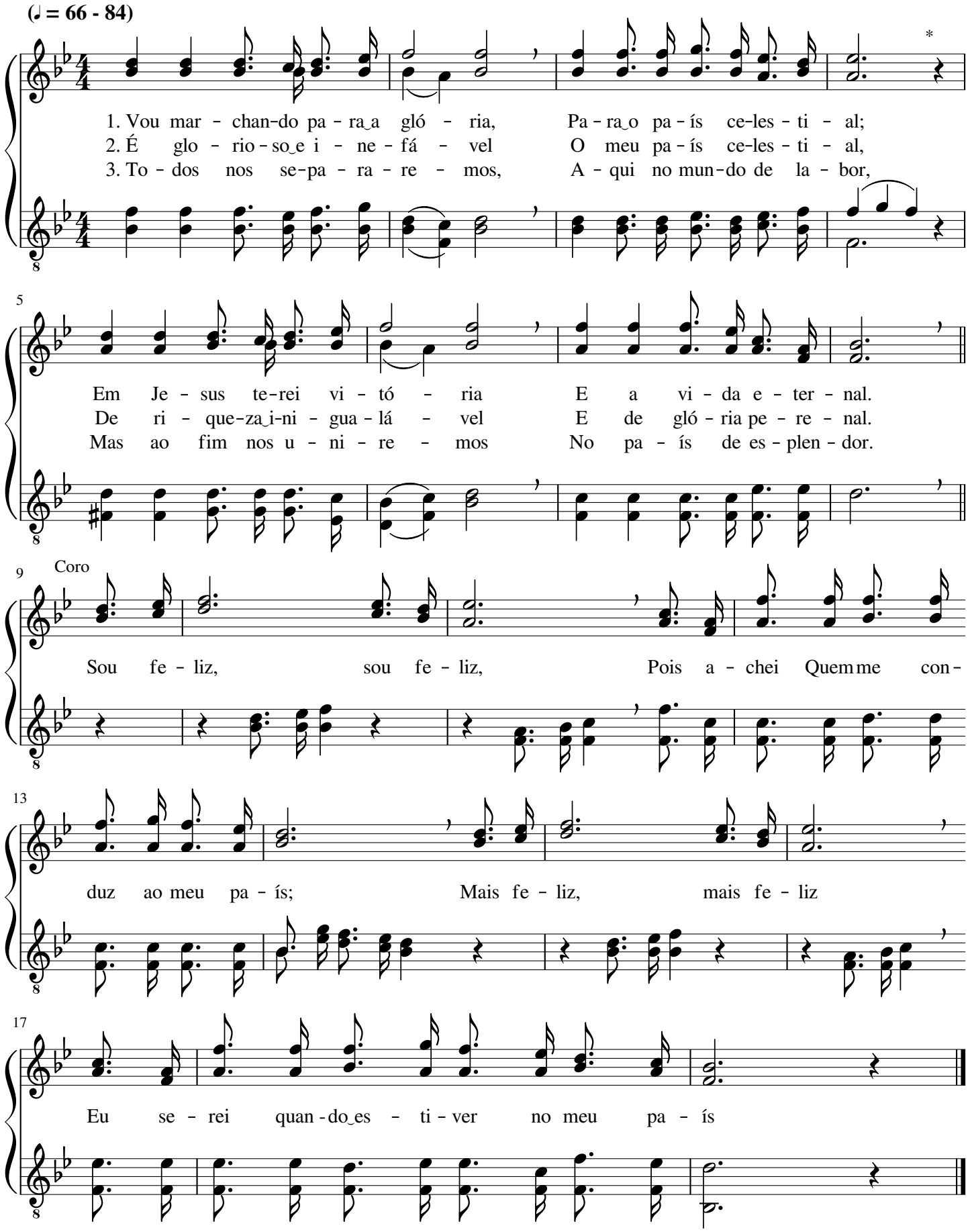
(♩ = 66 - 84)
1. Vou mar - chan-do pa - ra a gló - ria, Pa - ra o pa - ís ce-les - ti - al;
2. É glo - rio - so e i - ne - fá - vel O meu pa - ís ce-les - ti - al,
3. To - dos nos se-pa - ra - re - mos, A - qui no mun-do de la - bor,
Em Je - sus te-rei vi - tó - ria E a vi - da e - ter - nal.
De ri - que-za i-ni - gua - lá - vel E de gló - ria pe - re - nal.
Mas ao fim nos u - ni - re - mos No pa - ís de es - plen - dor.
Coro
Sou fe - liz, sou fe - liz, Pois a - chei Quem me con-
duz ao meu pa - ís; Mais fe - liz, mais fe - liz
Eu se - rei quan - do es - ti - ver no meu pa - ís

Cristo, o Verbo

George A. Young

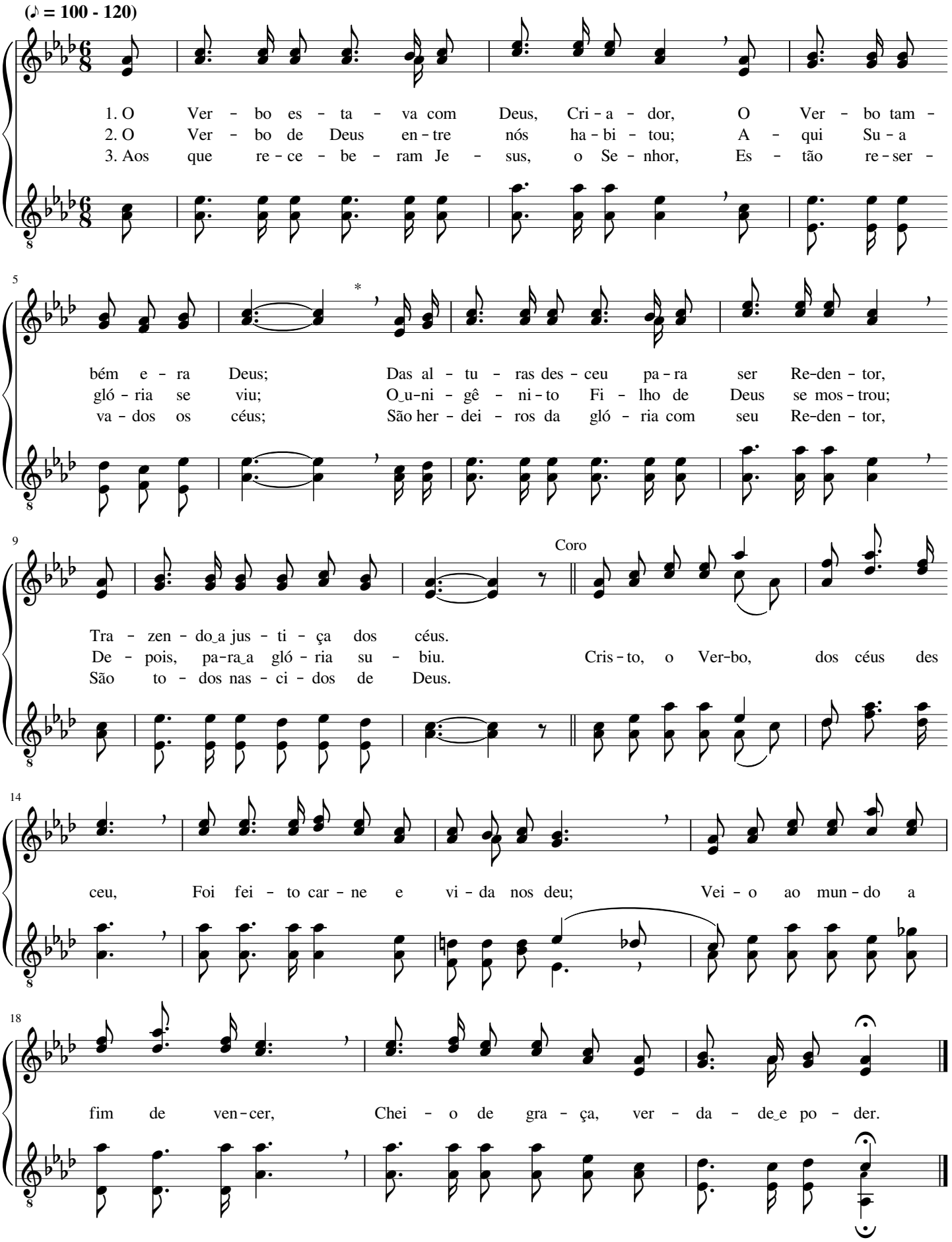

Ó Pai celestial

William Marion Runyan

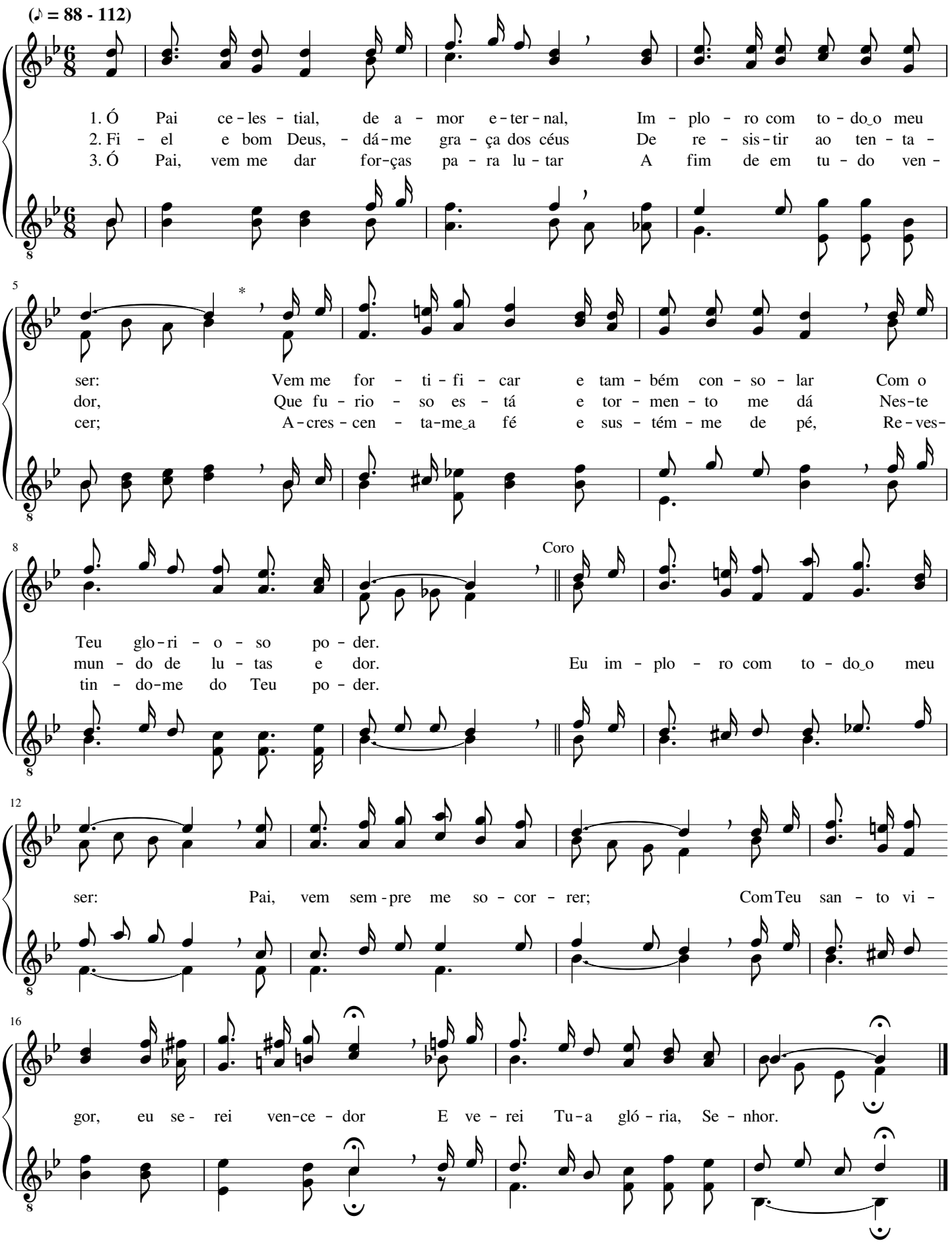

Porfiemos, irmãos, por entrar nos céus

John B. Vaughan

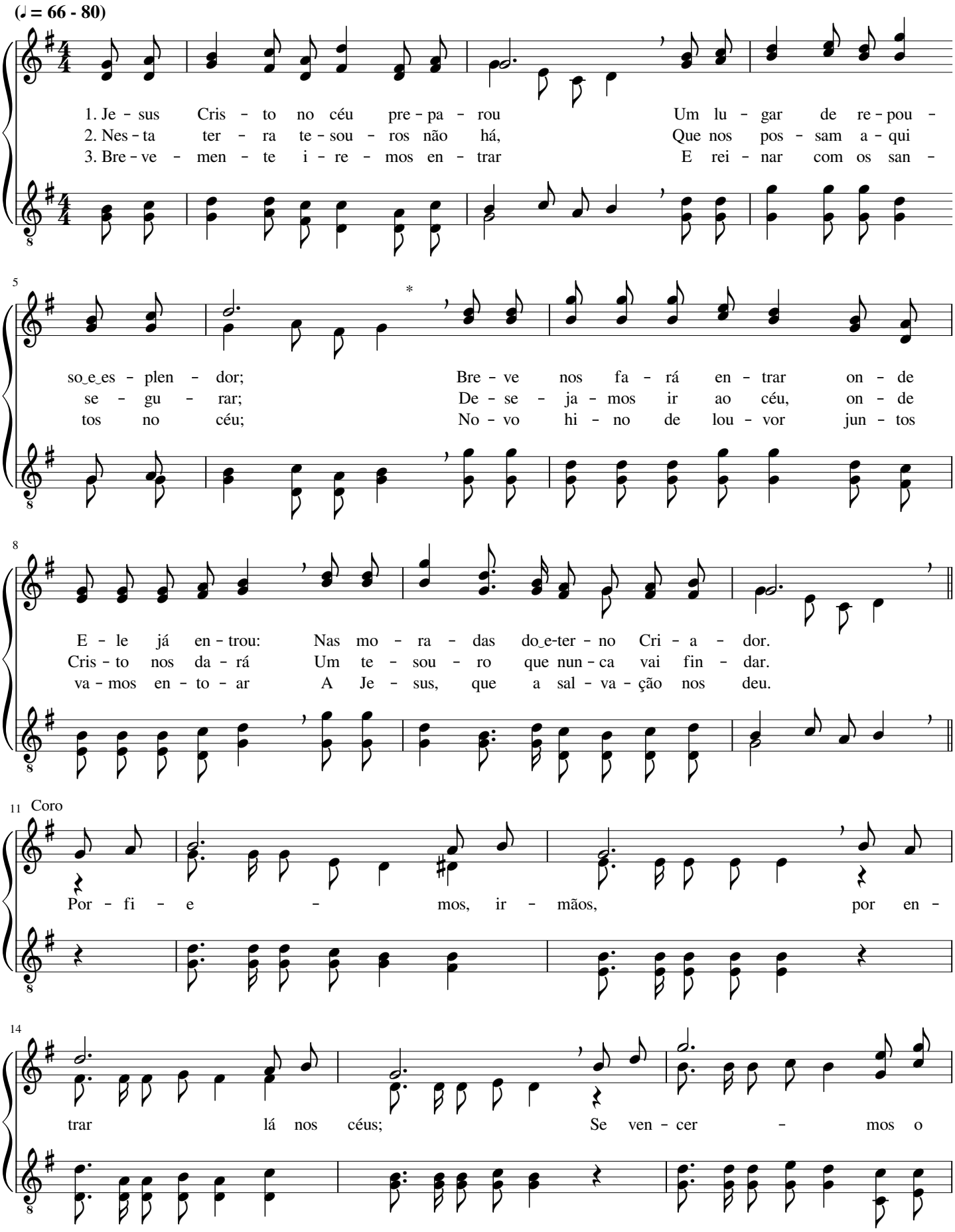

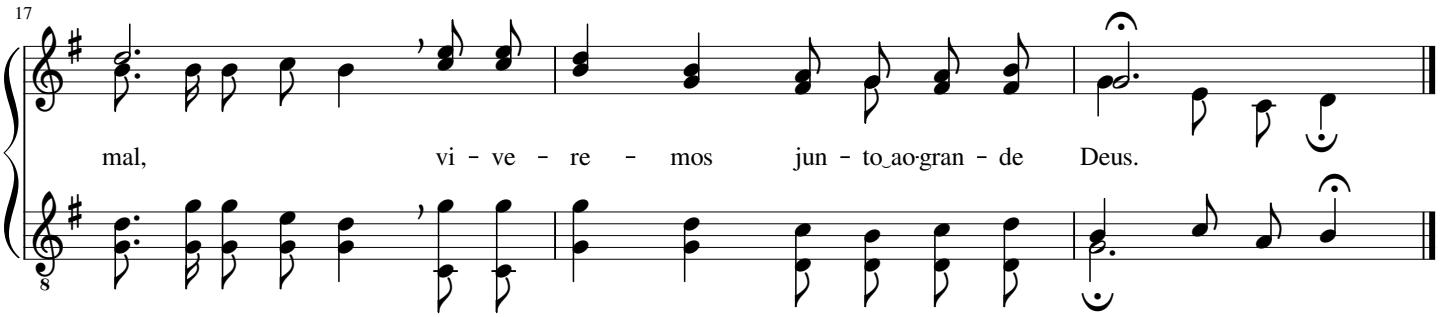

144

A vida eterna

Antoine Édouard Batiste

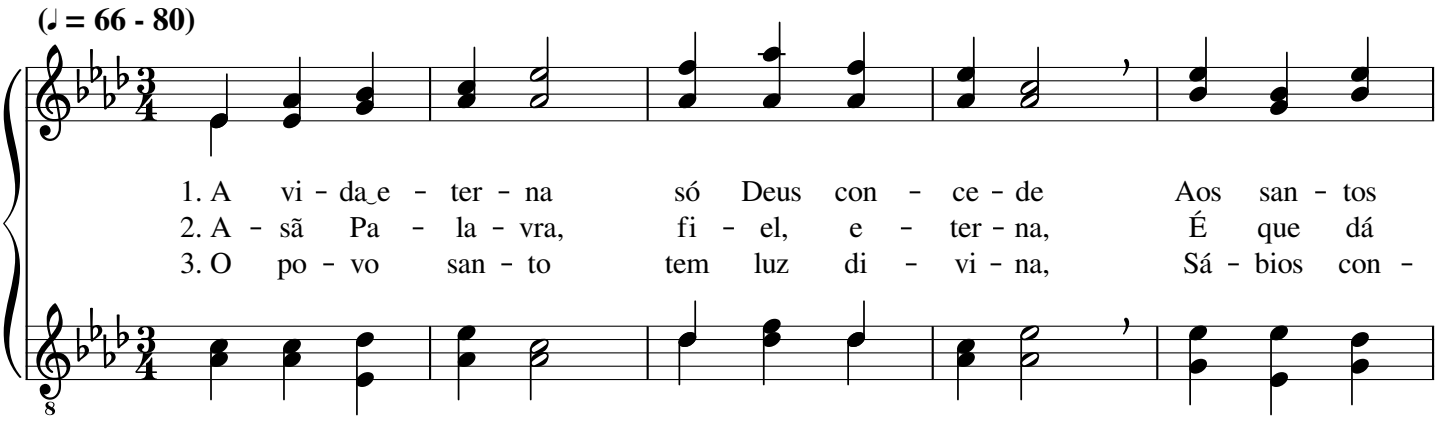

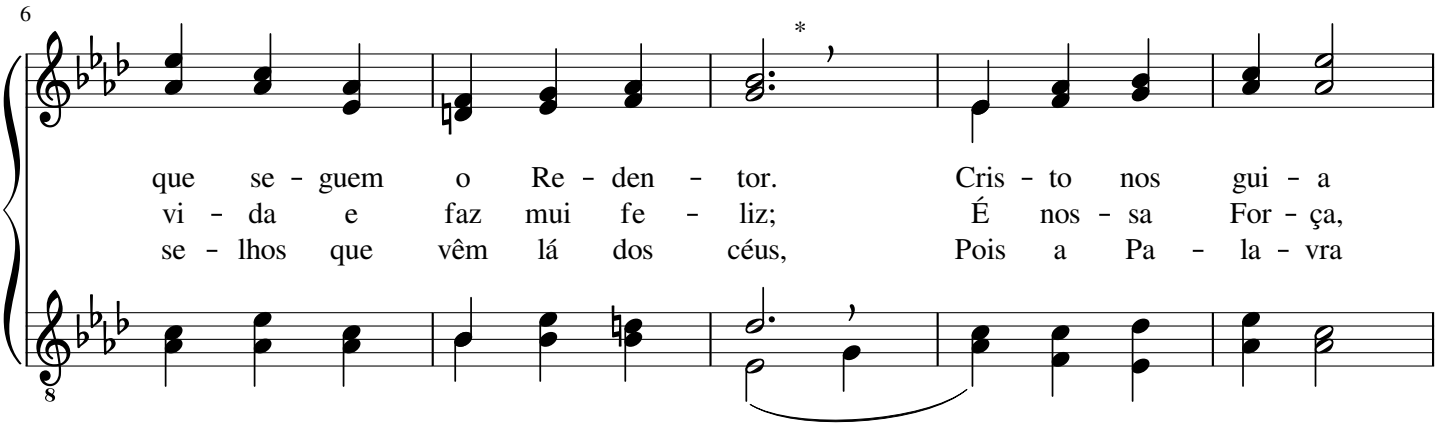

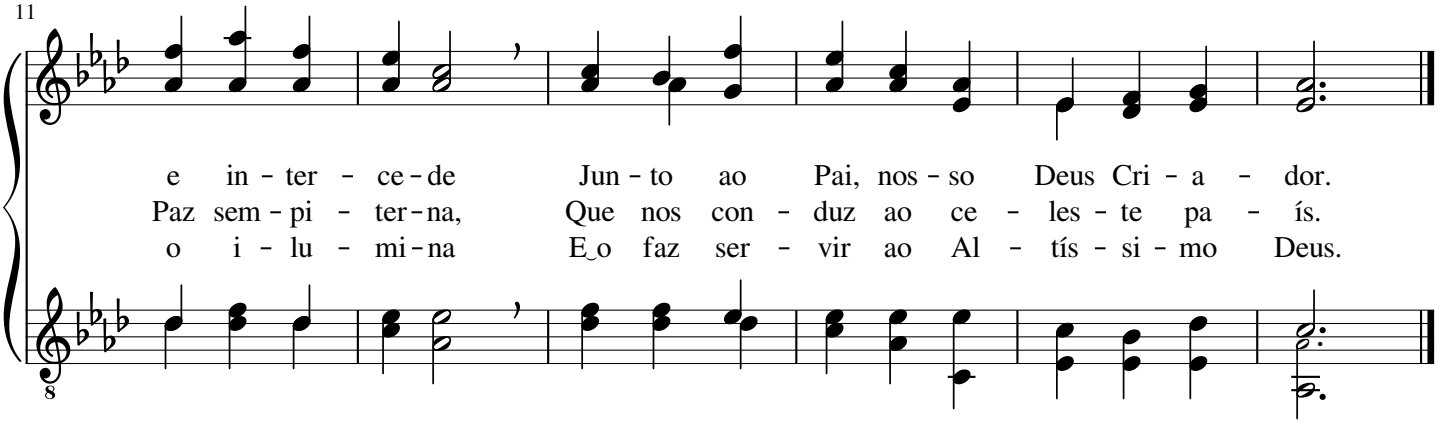

Pródigo filho, vai!

Peter Philip Bihorn

(♪ = 108 - 138)

*

1. Deus, no Seu lar, es - pe - ra o fi - lho que per - de - ra
2. Seu fi - lho, Deus per - do - a, mui - to o a - ben - ço - a,
3. Dei - xa a in - cer - te - za e to - da a tris - te - za;

5

E que a - ma - do e - ra, - pró - di - go fi - lho, vai!
De bên-çãos o co - ro - a; pró - di - go fi - lho, vai!
Com Deus te - rás ri - que - za; pró - di - go fi - lho, vai!

9 Coro

Oh! Vai a Deus e cla - ma; o Cri - a - dor te a - ma;

13

O Seu per-dão im - plo - ra; pró - di - go fi - lho, vai a Deus!

18

E - le mer - cê con - ce - de, Cris - to por ti in - ter - ce - de;

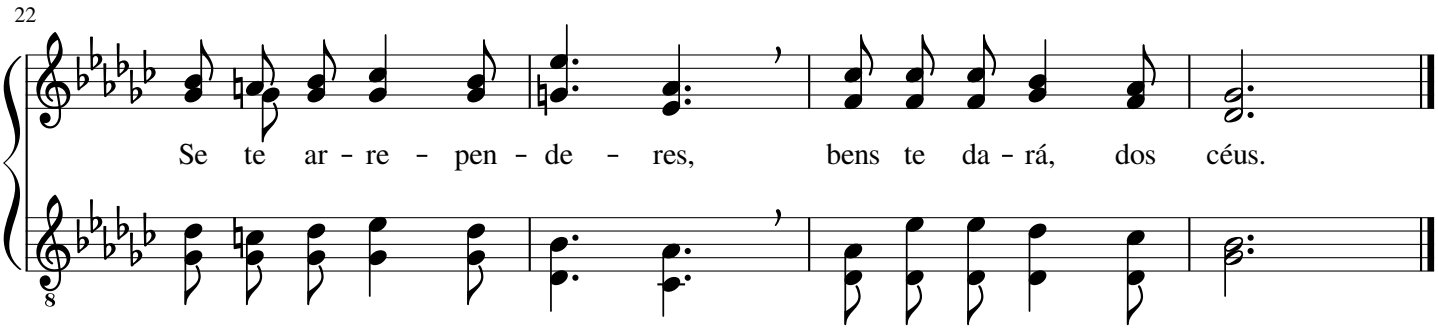

146 De Deus veio a Luz

Georg Friedrich Händel

(♩ = 60 - 76)

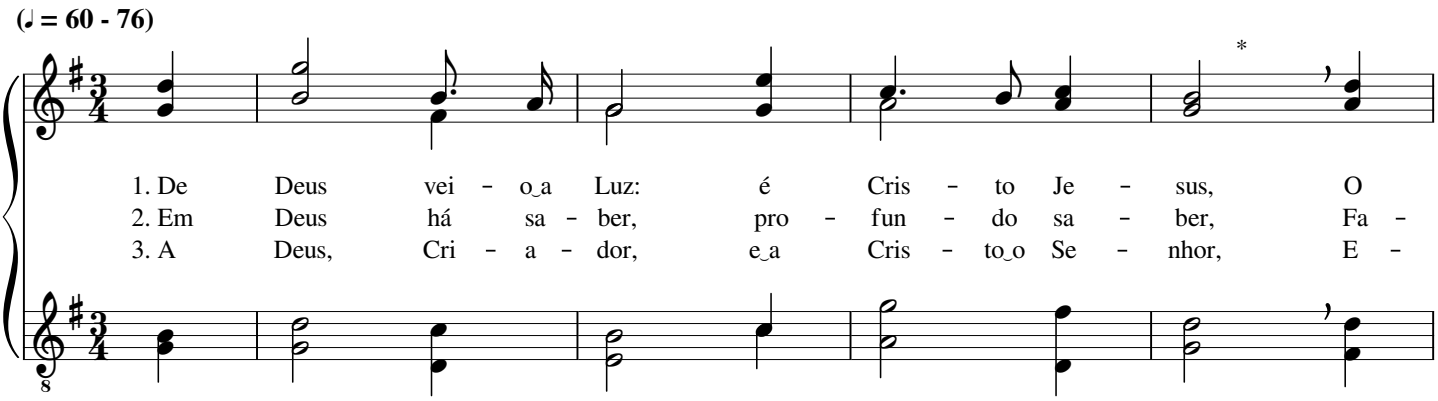

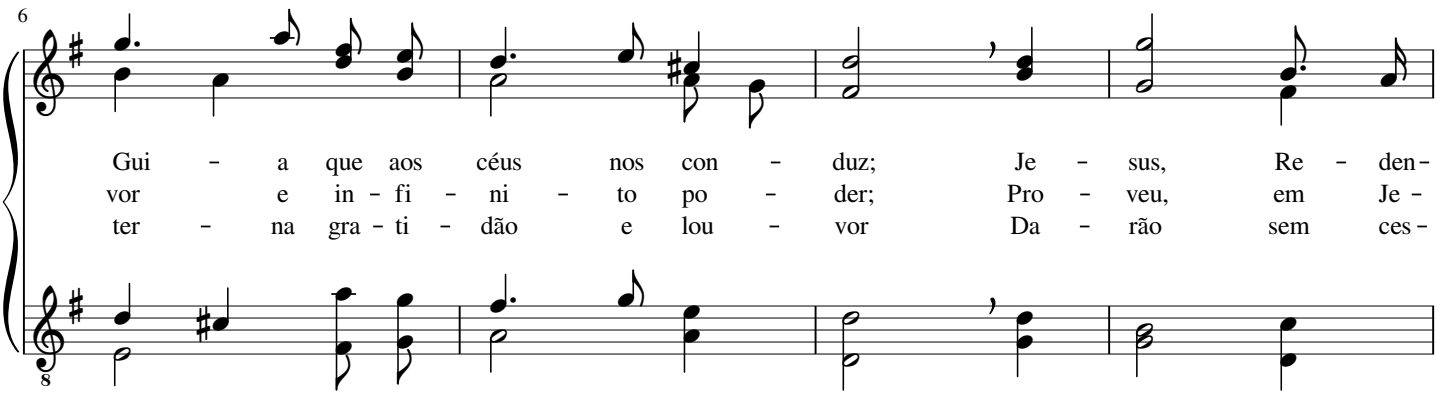

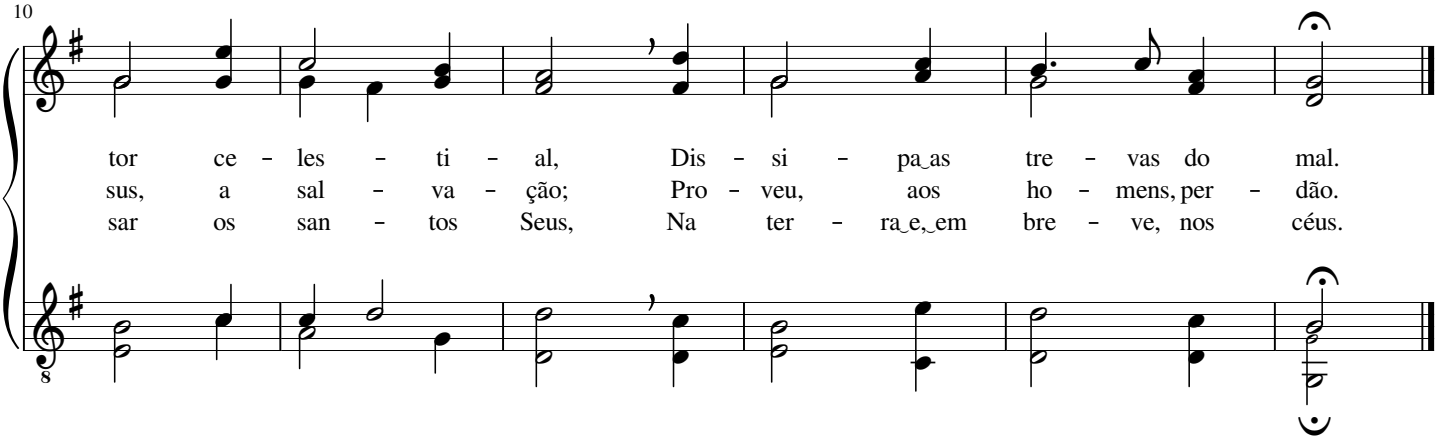

É bom louvar ao Criador

William Gustavus Fischer

(♩ = 72 - 88) Com júbilo

1. É bom lou-var ao Cri - a - dor, al - çar a voz em lou - vor, Con -
2. Sin - ce - ra-men - te e - xal - tai o san - to No-me de Deus, Can -
3. Com hu - mil-da - de, ó ir-mãos, a - pre - sen-tai-vos a Deus, An -

tar as Su - as o - bras e lem - brar Seu gran-de a - mor, Ren - der - Lhe
tai a - le - gre - men - te ao Se - nhor que ha-bi - ta nos céus; O co - ra -
dai na san - ti - da - de que con - vém a to-dos os Seus; Com to - da a

san - to cul - to, sin - ce - ra a - do - ra - ção; É bom, pe-ran - te E - le,
ção e a men-te ao gran - de Deus e - le - vai; Ó fi - lhos do E - ter-no,
vos - sa vi - da hon - rai a Quem vos a - mou, À - que - le que, do al - to,

Coro

an - dar em re - ti - dão - - - -
ao Pai glo-ri - fi - cai - Fi - éis a-do - ra - do-res, Lou - vai ao Deus vi -
a sal - va-ção man - dou.

ven - te; Por Seus i - men-sos fa - vo - res, Lou - vai ao Cri - a - dor!

Louvor a Deus, o Criador

James Milton Black

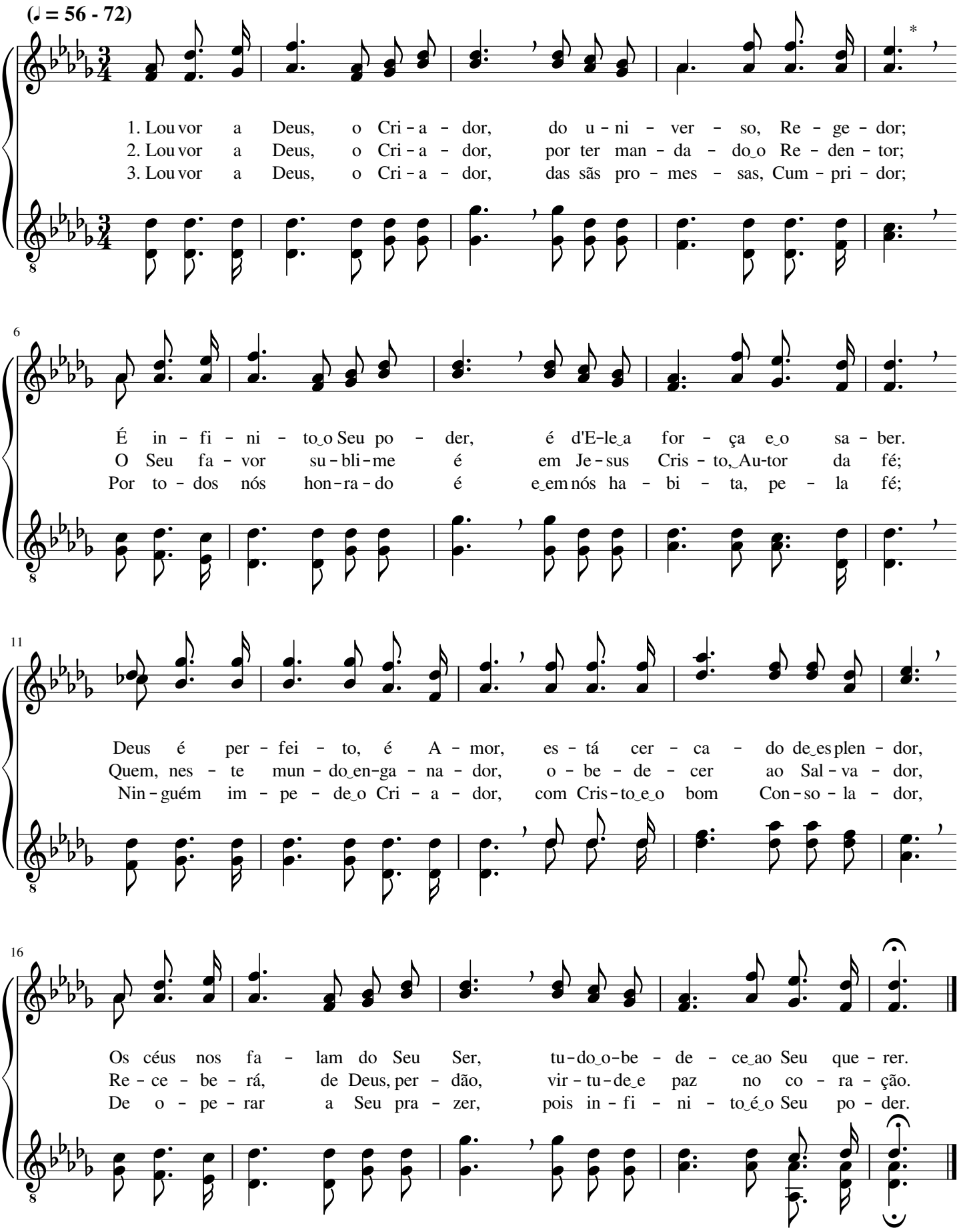

Ó irmãos, por fé, louvemos a Jesus

Herbert Henry Howard Booth

(♩ = 72 - 88)

1. Ó ir-mãos, por fé, lou - ve - mos a Je - sus, o Rei da gló - ria;
2. Ó ir-mãos, já a - do - ta - dos, en - to - e - mos do - ce can - to
3. Ó ir-mãos, por Cris to, so - mos, no Seu san-to a-mor, guar - da - dos;

Pe - la Su - a gra - ça te - mos, nos com - ba - tes, a vi - tó - ria;
A Je - sus, por nós a - ma - do, e a Deus, três ve - zes San - to;
Do pe - ca-do es-cra - vos fo - mos, mas, por gra - ça, li - ber - ta - dos;

O Con - so - la - dor di - vi - no traz ce - les - te e san-to en - si - no;
O Seu No - me e - xal - te - mos e Seus fei - tos pro - cla - me - mos;
Con - so - la - dos, ju - bi - le - mos, paz com Deus a - go - ra te - mos;

Gló - ria a Deus que, des-de os céus, man dou o Sal - va dor.
Gló - ria a Quem nos li - ber - tou e nos pu - ri - fi - cou.
San - to, San - to é o Se - nhor, Au-tor da sal - va - ção.

1.2. 3.

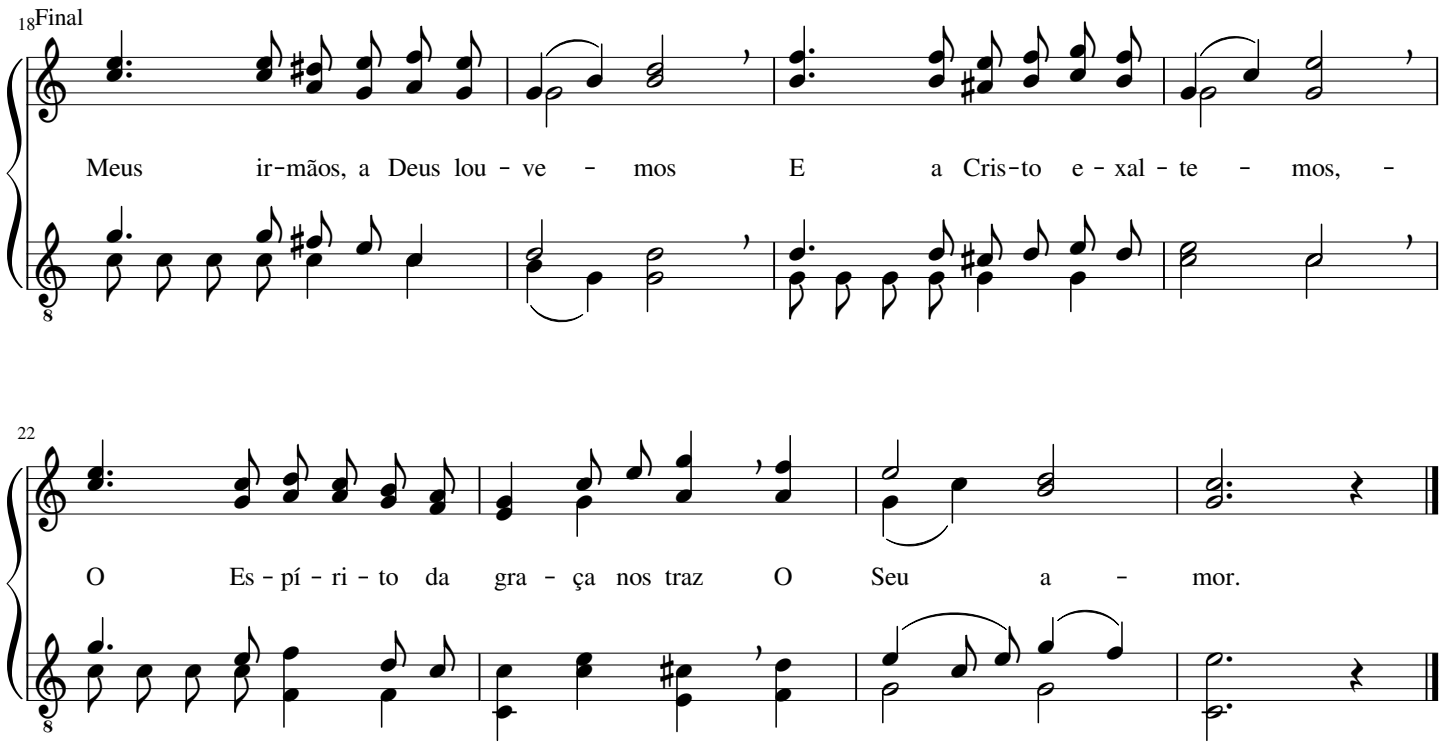

150 Jesus Cristo, meu Senhor

George Edstrom

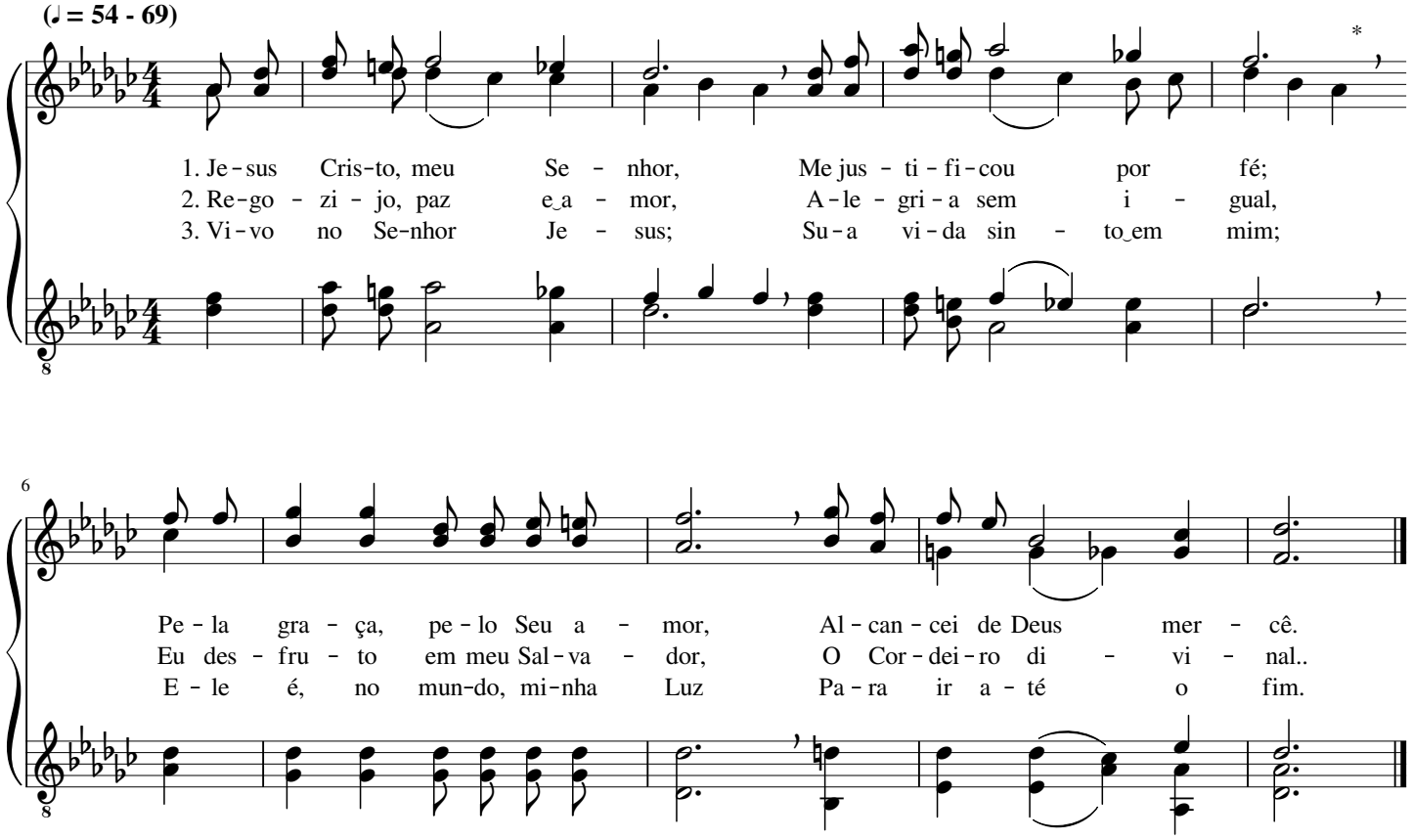

Se, de Cristo, o Nome amares

William Howard Doane

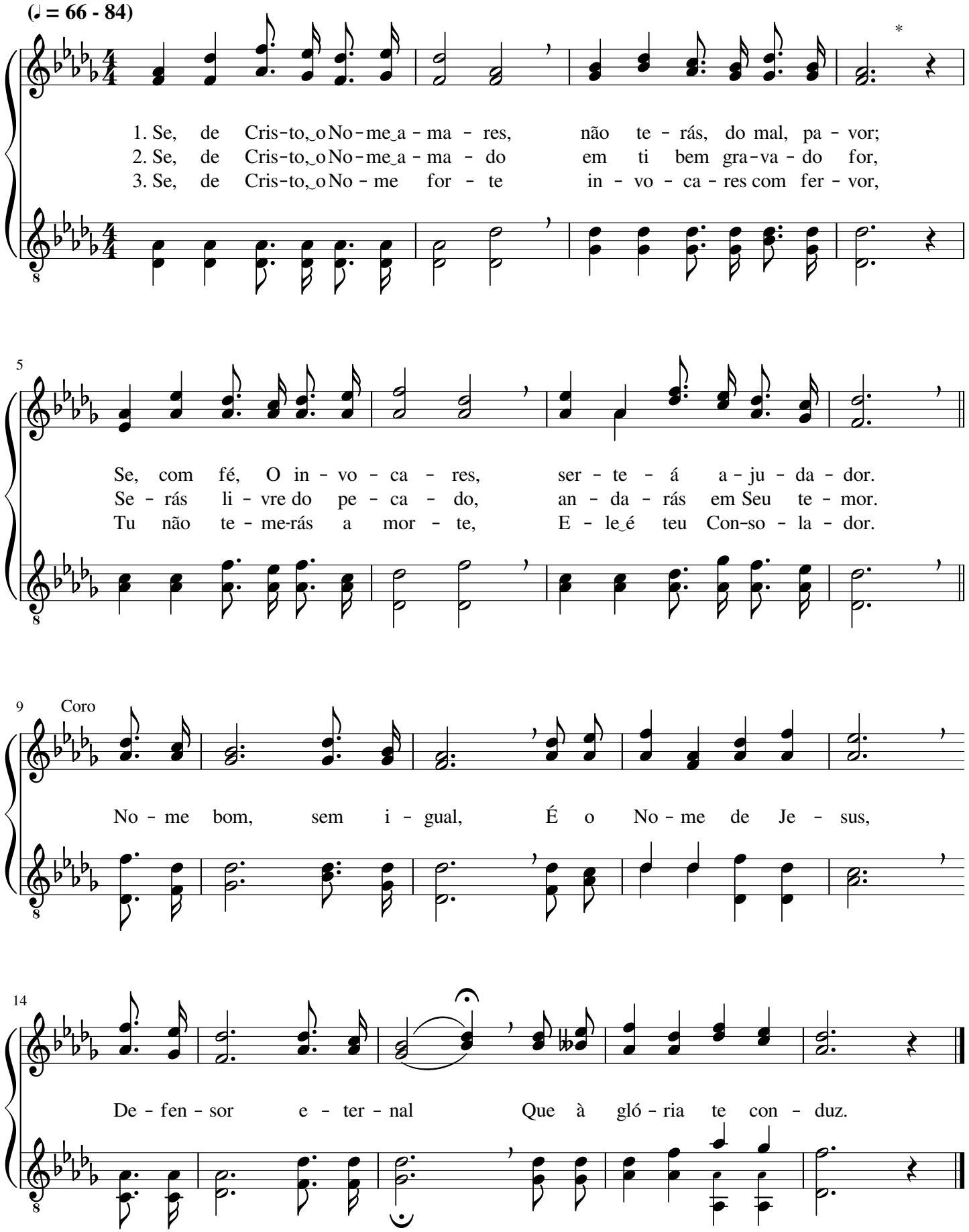

Venho à casa do Senhor

Bentley Deforest Ackley

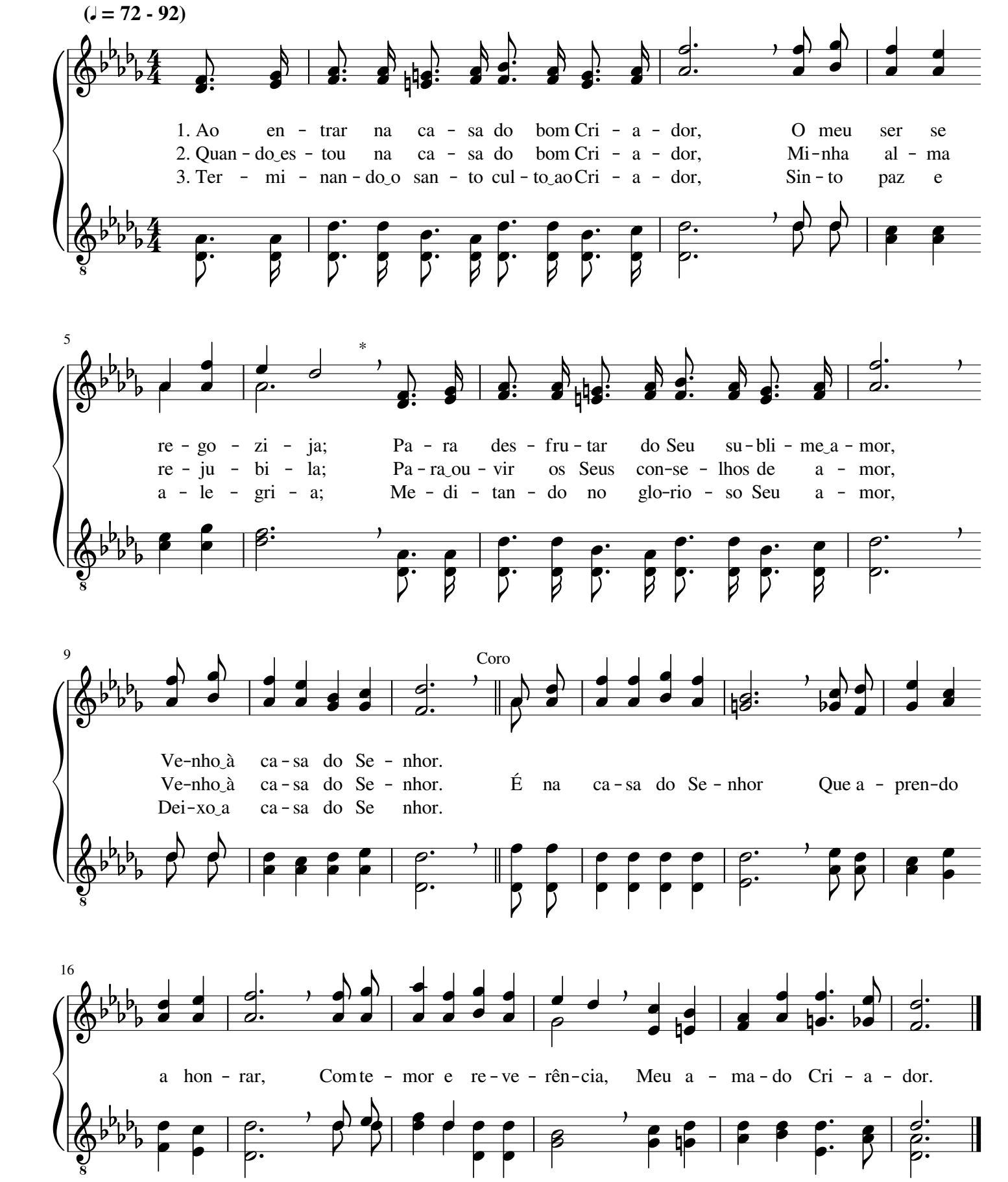

O divinal Cordeiro

George James Webb

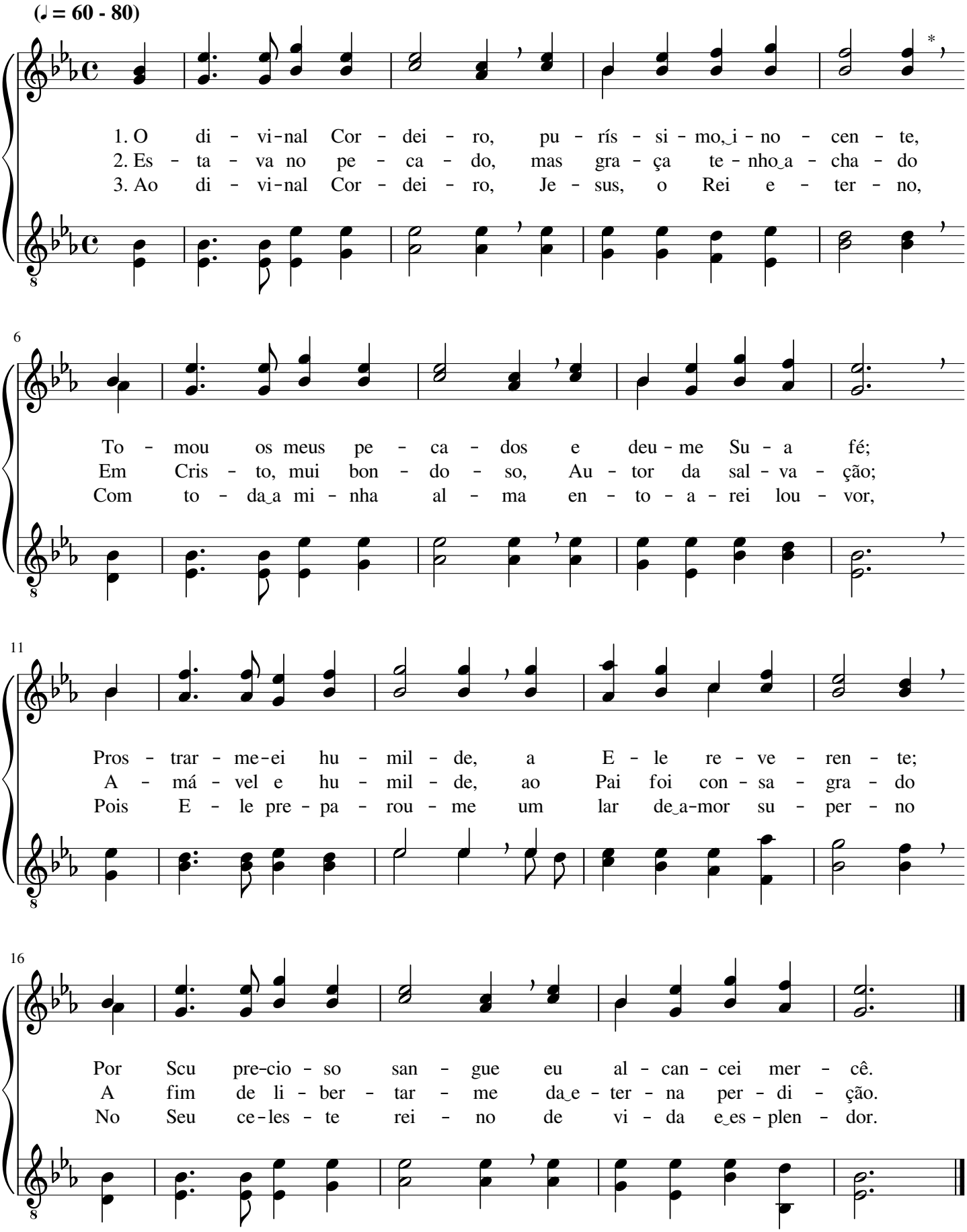

Terá que renascer

George Coles Stebbins

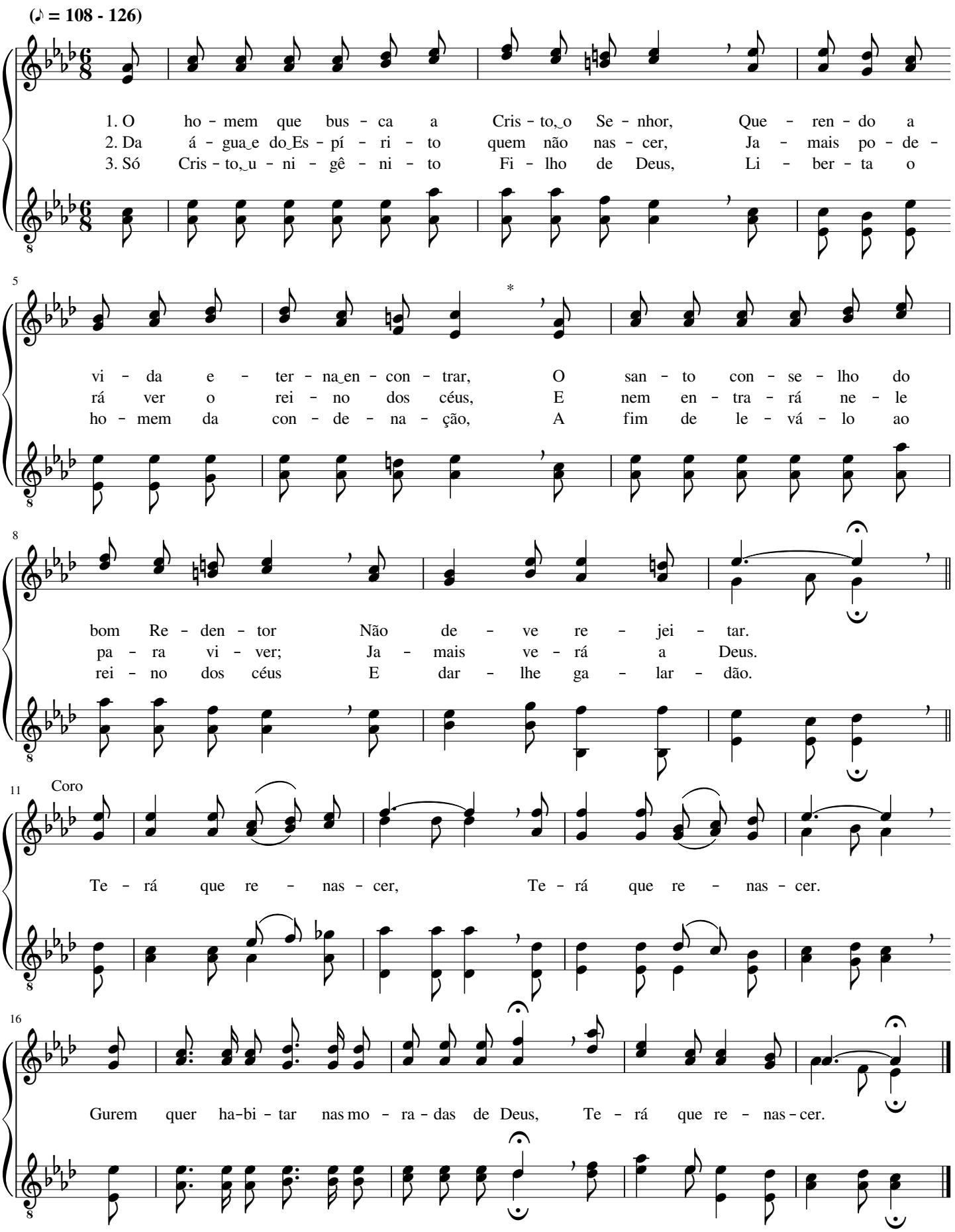

Olha a Cristo, o Redentor

John G. Foote

(♩ = 60 - 76)

1. O - lha a Cris - to, o Re - den-tor, E não des-pre - zes
2. Por Su - a gra - ça, o Sal - va-dor Quer con - ce-der - te
3. Sem o Seu san - gue não há per-dão, Não há, com Deus, re -

4

o Seu a-mor; Só por Seu san - gue Deus dá mer-cê
gran - de fa-vor; E - le te cha - ma, vem sem tar-dar,
con - ci - lia-ção; Das o - bras mor - tas lim - po se-rás;

7

Coro

E sal - va-ção, que vêm pe - la fé.
Vem no Seu san - gue te a - bri-gar. Por Je - sus, re - ce - be
Vi - da com gló - ria e - ter - na te-rás.

11

rás O per - dão e a paz dos céus; O Seu san - gue li - vra-

15

rá Tu - a al - ma da i - ra de Deus.

Cristo entrou nos céus primeiro

John Robson Sweney

(♩ = 63 - 88)

1. A es - pe-ran - ça de en-trar na gló - ria Nos sus - tém fi-éis ao
2. Na es - pe-ran - ça que es-tá pro-pos - ta, Fir - me_es - tá a nos - sa
3. No san - tu-á - rio dos céus en - tra-re - mos co - mo_en-trou Je-sus, o

4 nos - so Deus; É, pa - ra_os san - tos, nes - te ca-mi - nho,
vo - ca - ção; E - la sus-ten - ta a nos - sa al - ma
nos - so Rei, Se a - ten-der - mos aos Seus pre-cei - tos

7 Coro

Ân - co-ra que vem dos céus.
A - tra-vés da pro - va - ção. Cris - to_en - trou nos céus pri - mei - ro,
E a-mar-mos Su - a lei.

11 E - le_é_o nos - so Pre - cur - sor; É o Su - mo

14 Sa - cer-do - te_e-ter - no Jun - to_a Deus, o Cri - a - dor.

Ouve a voz que te convida...

William Howard Doane

(♩ = 60 - 72)

1. Ven - do Deus que, nes - te mun - do, o pe - ca - do im - pe - rou,
2. Da pri - são do teu pe - ca - do, Cris - to quer te li - ber - tar;
3. Ou - ve_a voz que te con - vi - da, dá ou - vi - dos ao teu Deus,

Por a - mor san-to_e pro - fun - do, a Seu Fi - lho en - vi - ou
E - le foi cru - ci - fi - ca - do pa - ra te re - ge - ne - rar.
E te - rás a no - va vi - da que, por gra - ça, têm os Seus;

Pa - ra ven - cer o pe - ca - do e nos li - ber - tar.
Crê em Je - sus, o Cor - dei - ro, que te sal - va - rá.
Quer - te re - mir Je - sus Cris - to e te dar a paz;

Tu tam - bém po-des ser sal - vo, por Je - sus po-des ser sal - vo;
Ser - vo és do teu pe - ca - do, mor - te_es - tás no teu pe - ca - do;
E ao fim, na Su - a gló - ria, no_es-plen - dor da Su - a gló - ria,

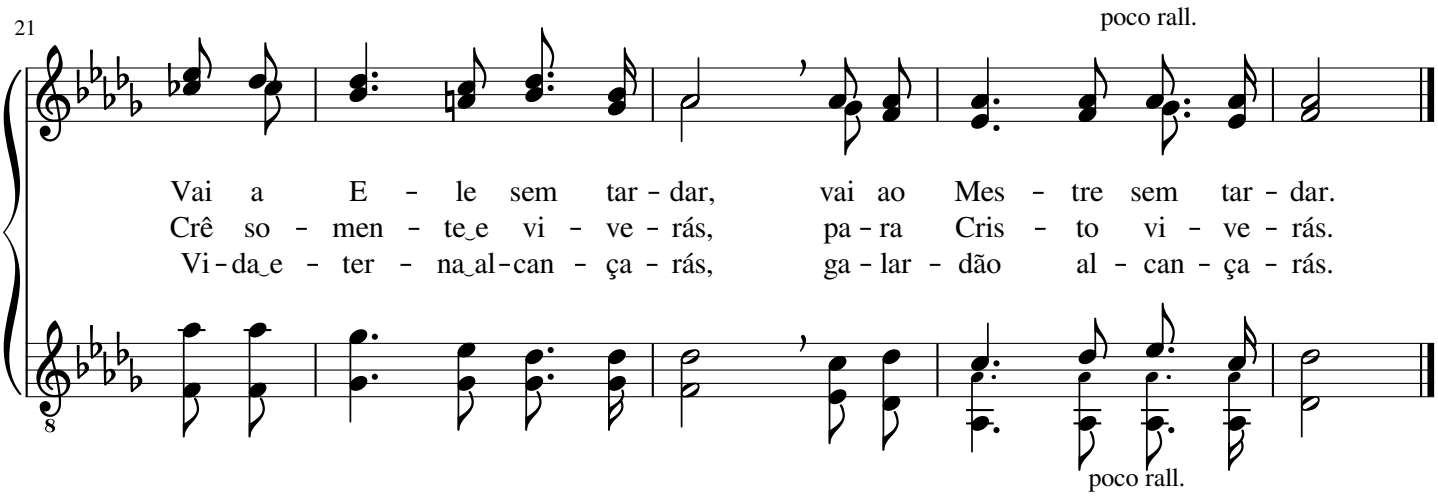

158 Meu lar está no céu

(♩ = 60 - 72)

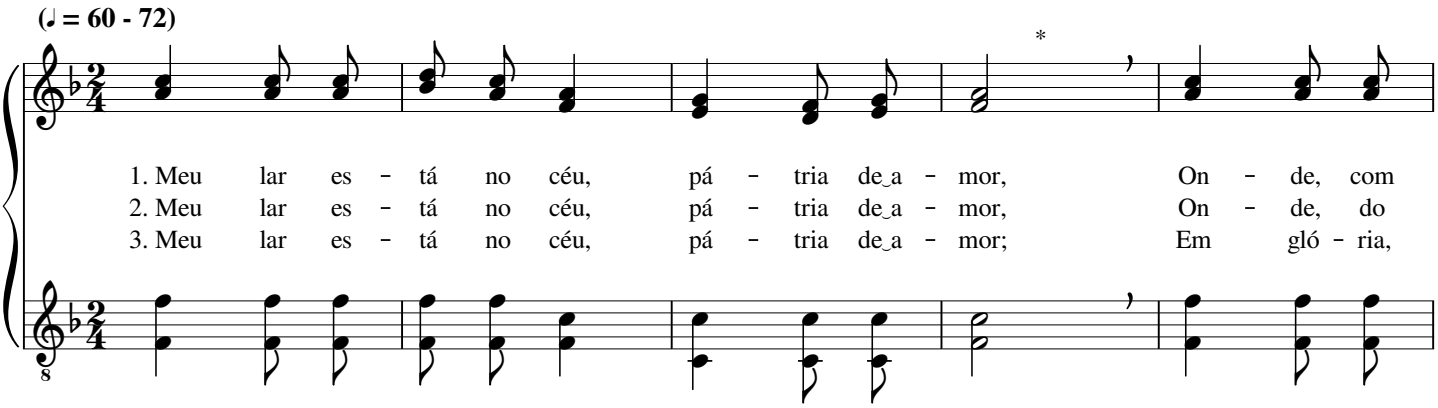

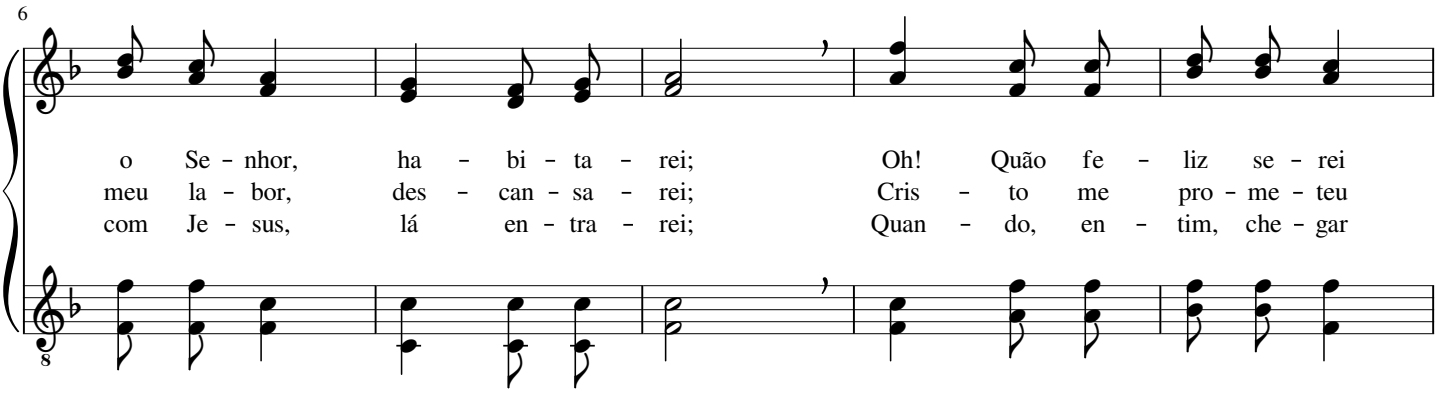

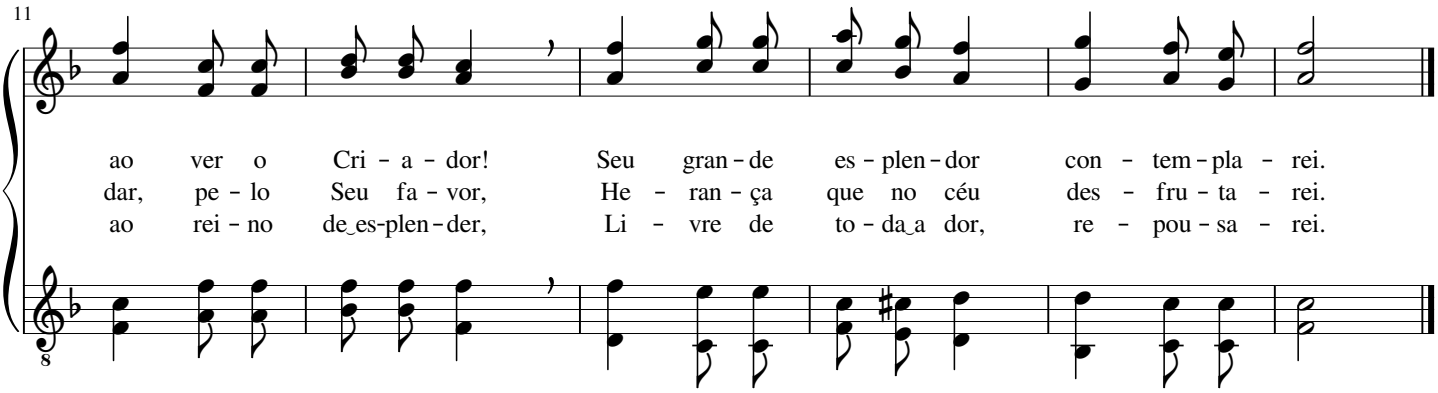

Deus amou o mundo

Thoro Harris

(♩ = 60 - 76)

1. Deus a - mou o mun-do e_en - vi - ou Je - sus, O Au - tor da gra - ça,
2. O de - cre - to san - to do e - ter - no Deus Foi, na cruz, cum - pri - do
3. Por a - mor pro - fun - do, Deus man - dou Je - sus; To - do_o que crer n'E - le

4 que nos res - ga - tou; Gran - de vi - tu - pé - rio su - por - tou na cruz;
pe - lo Re - den - tor; O Seu sa - cri - fí - cio nos a - briu os céus,
não pe - re - ce - rá, Mas a vi - da_e-ter - na, em Seu lar de luz,

7 Pe - la Su - a mor - te,_ao - ho - mem per - do - ou.
Trou - -xe luz e vi - da pa - ra_o pe - ca - dor. Que glo - rio - so_a-mor,
Com su - per - na gló - ria, jun - to_a Deus, te - rá.

Coro

10 que su - bli - me_a - mor Deus ma - ni - fes - tou, sal - van - do_o

13 pe - ca - dor! Que di - vi - no_a - mor, que i - men - so_a - mor

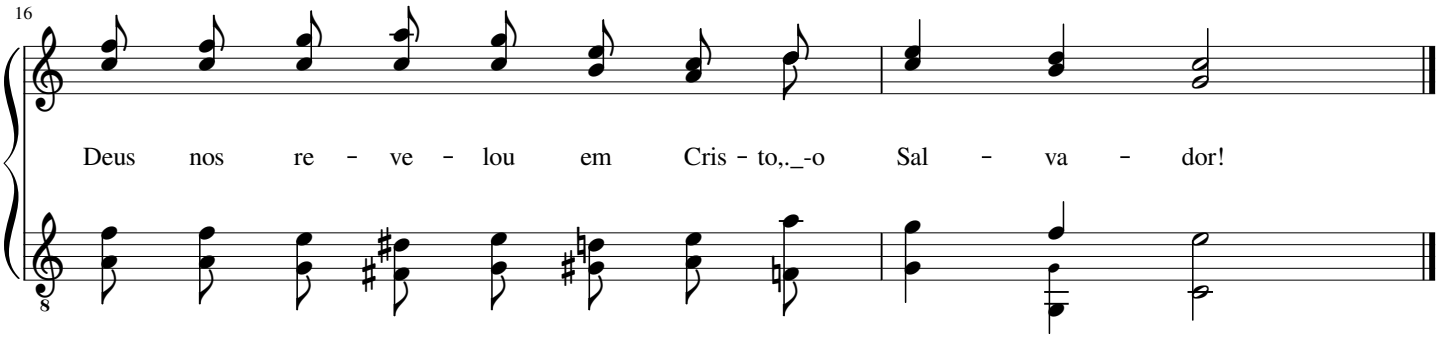

160 "Sou o Caminho, a Verdade e a Vida"

William Henry Monk

(𝅗𝅥 = 88 - 112)

1. "Sou o Ca - mi - nho", dis - se - nos Je - sus; Nes - se Ca - mi - nho va - mos nós an - dar, Fir - mes na fé, pois e - la nos con - duz Na es - pe - ran - ça de, no céu, mo - rar.
2. "Sou a Ver - da - de", dis - se_o Sal - va - dor; Nes - sa Ver - da - de va - mos nos fir - mar; E - la nos le - va_ao rei - no de a - mor, On - de_os fi - éis em bre - ve_i - rão en - trar.
3. "Eu sou a Vi - da", dis - se_o Re - den - tor; É es - sa Vi - da que su - plan - ta_o mal, Vi - da per - fei - ta, Vi - da de a - mor, Vi - da su - bli - me e ce - les - ti - al.
4. "Nin - guém vi - rá ao Pai, se - não por Mim", Dis - se Je - sus, Au - tor da sal - va - ção; Só no Se - nhor há dá - di - vas sem fim, Só n'E - le_al - can - ça - re - mos re - den - ção.

Cristo quer salvar

Margaret Jankins Harris

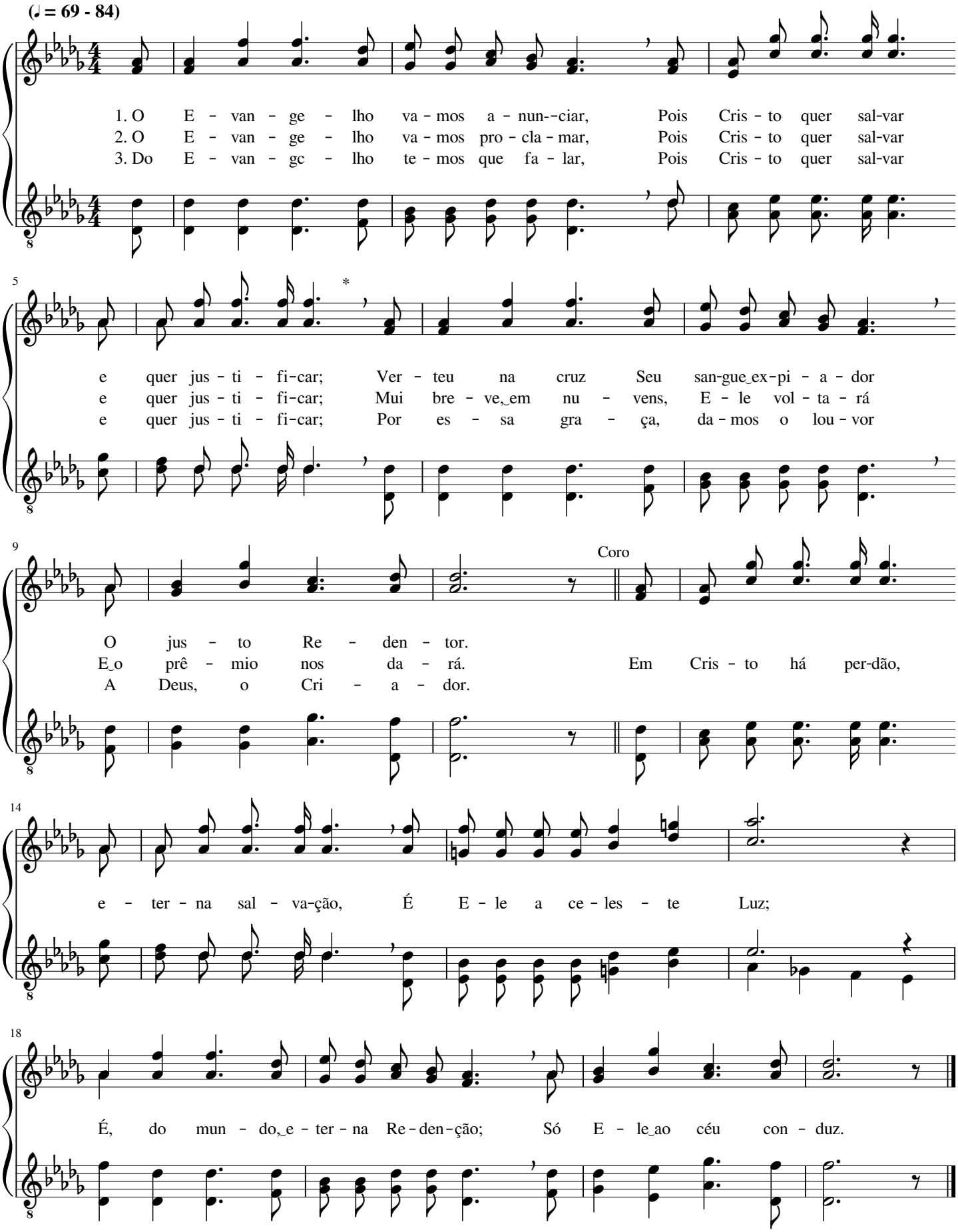

Cristo salvou-me

(♩. = 40 - 48)

1. Cris-to sal - vou - me, te - nho cer - te - za, Por Su - a o - bra
2. Cris-to sal - vou - me; que a - le - gri - a Sen - te mi - nh'al - ma
3. Cris-to sal - vou - me; si - go, por - tan - to, Os bons con - se - lhos

5

de re - den - ção; Fui per - do - a - do por Su - a gra. - ça,
em Seu a - mor; Fui res - ga - ta - do e li - ber - ta - do
do Cri - a - dor; An - do, por e - les, no bom ca - mi - nho

9

1.2. 3. Final

Sin - to a - go - ra Su - a un - ção.
Pa - ra vi - ver com o meu Se - nhor. Oh! Que do - çu - ra,
Que me con - duz ao lar de_es - plen - dor.

15

sin - to_a vir - tu - de Que tão a - le - gre me faz vi - ver; Sei que, de

19

Cris - to, a ple - ni - tu - de Da Su - a gra - ça vou re - ce - ber.

Neste mundo de ilusão

Robert Harkness

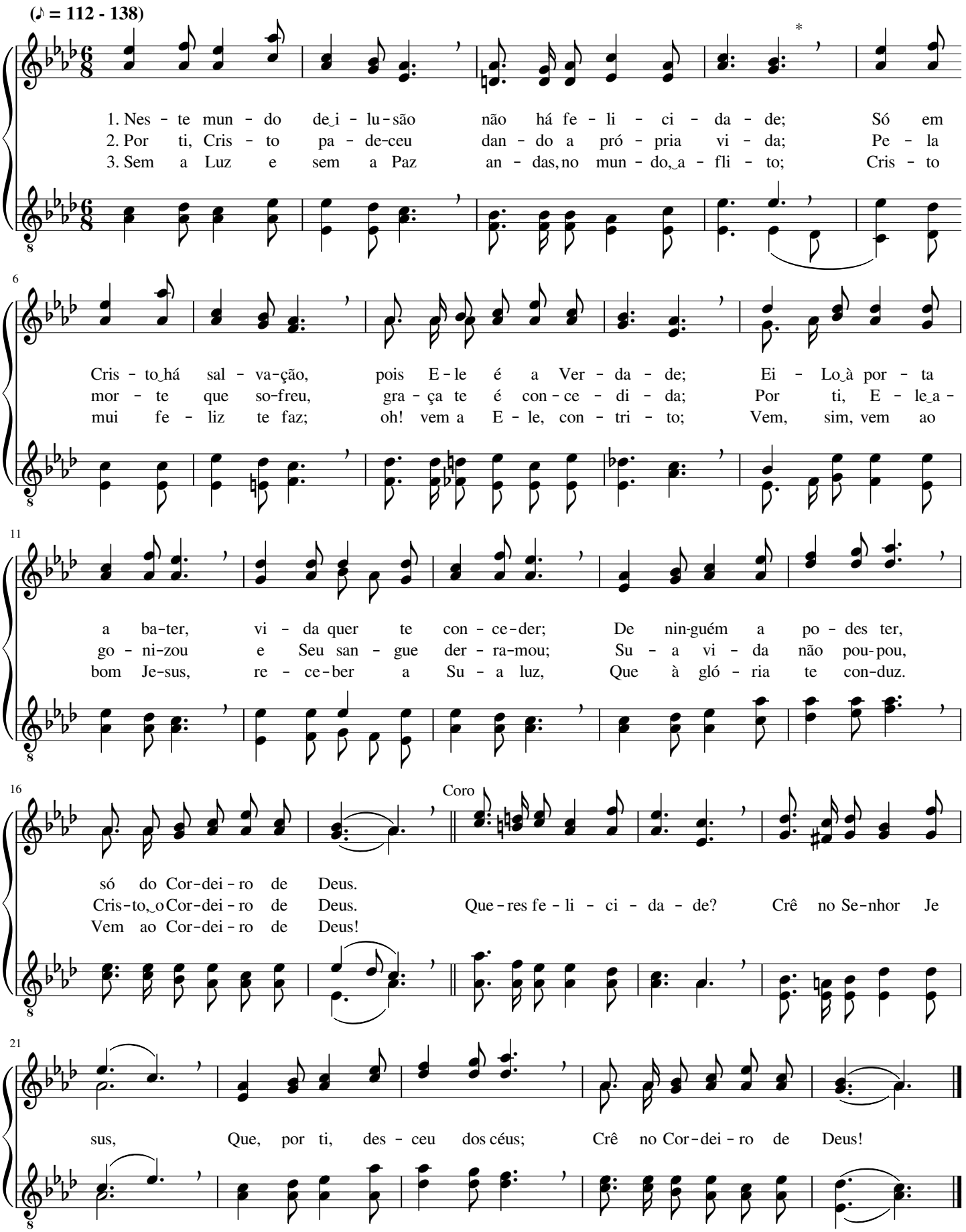

Louvemos sempre alegres

Lowell Mason

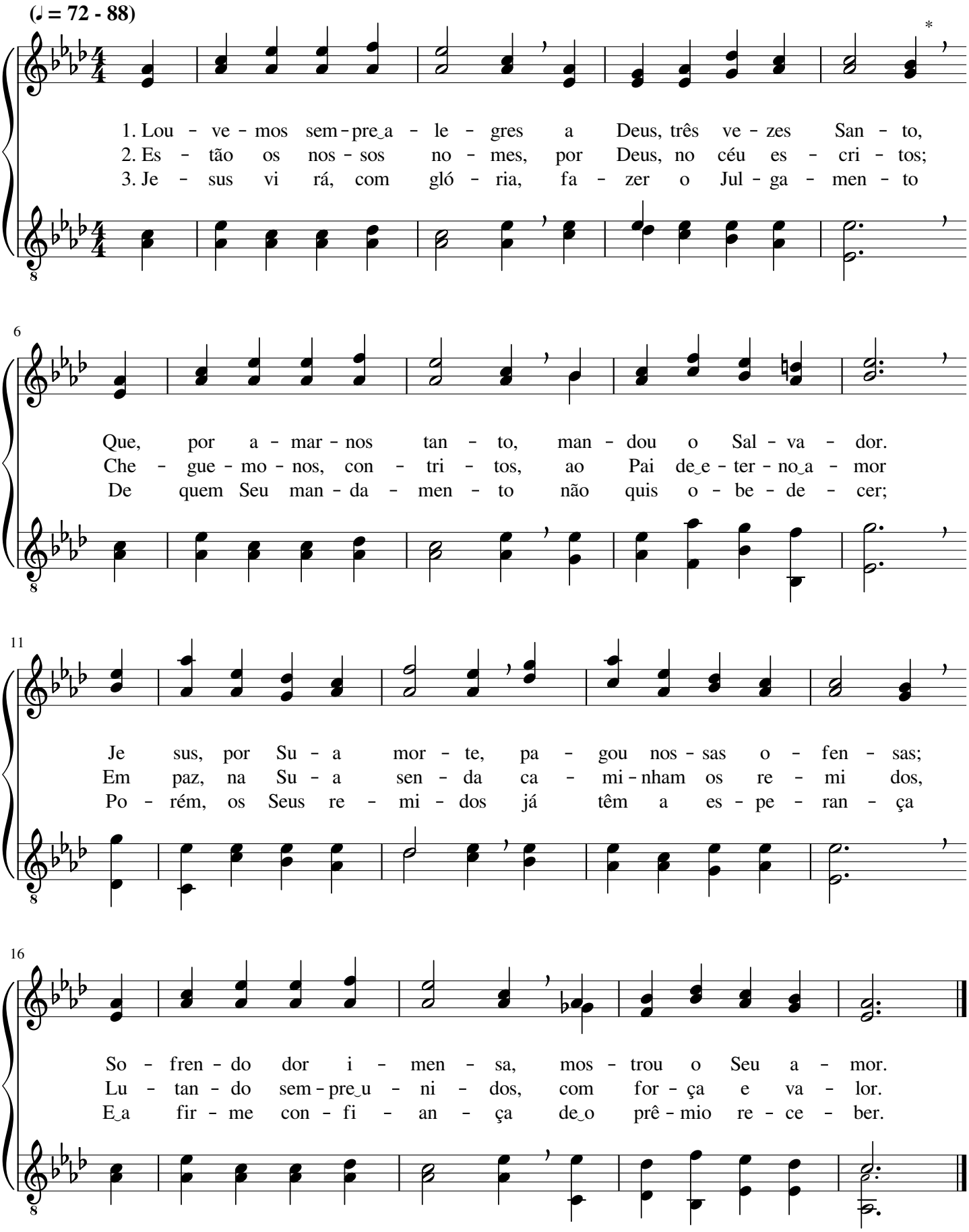

Foi o Senhor Jesus

Elisha Albright Hoffman

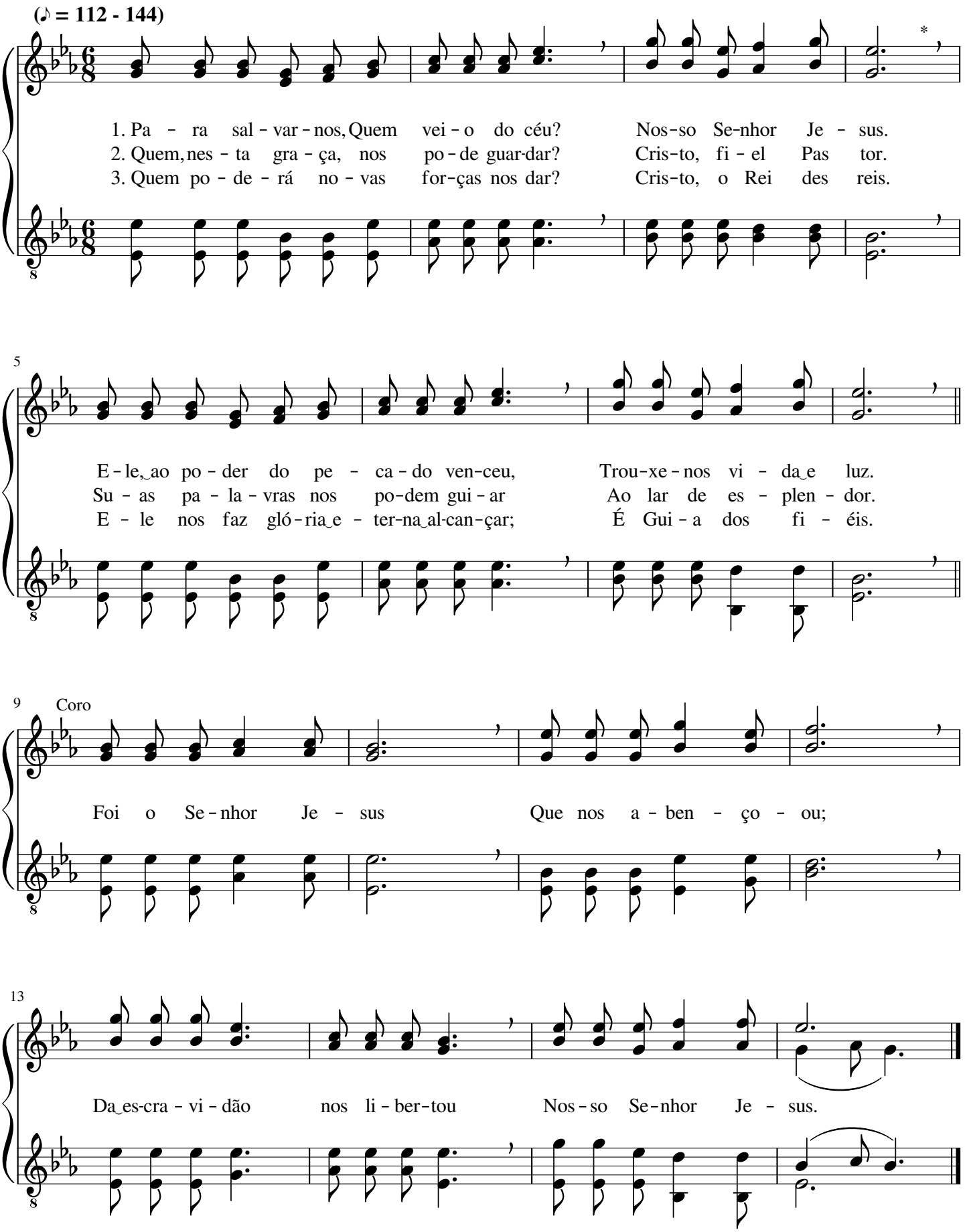

A graça inefável de Deus

J. E. French

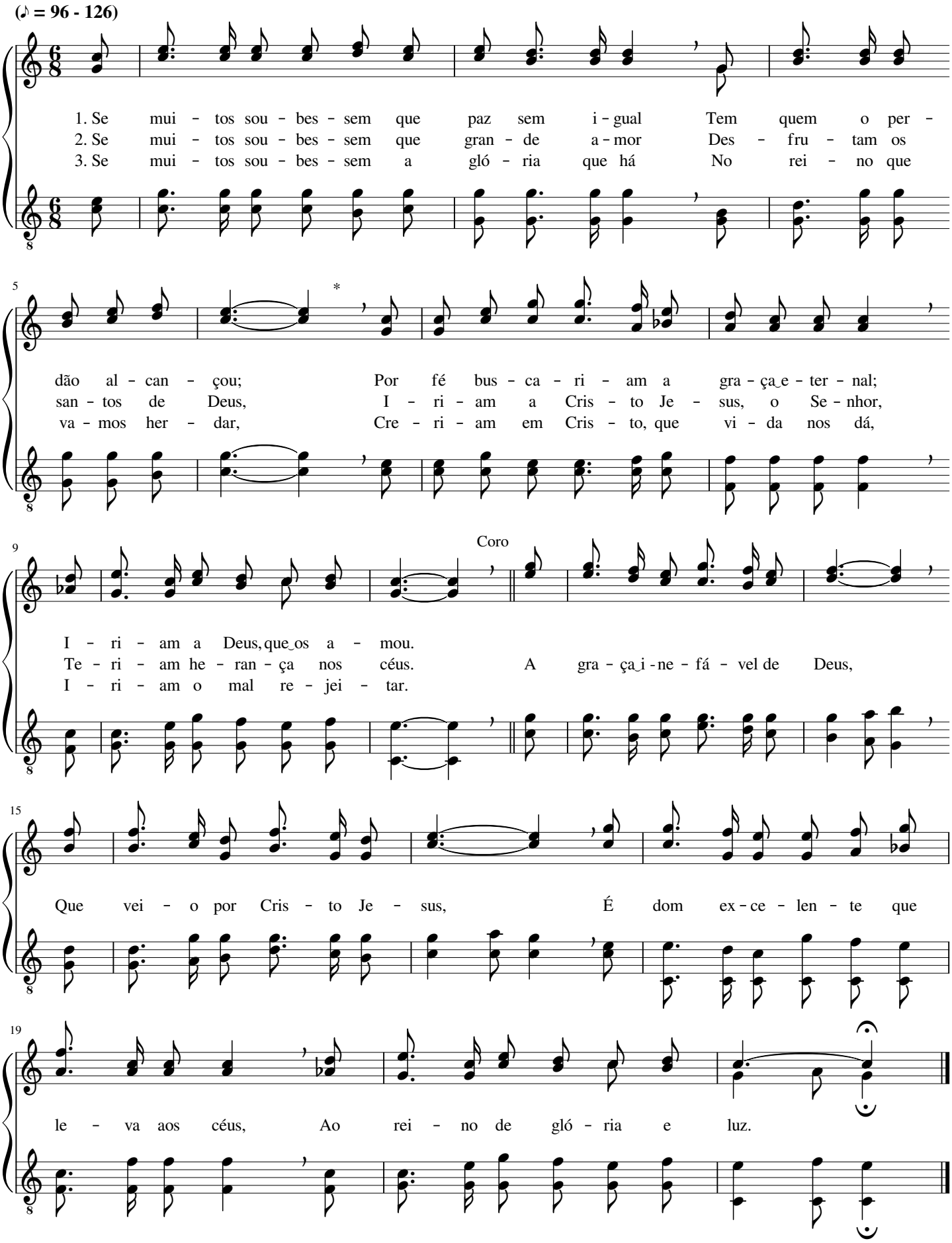

Água viva

Thoro Harris

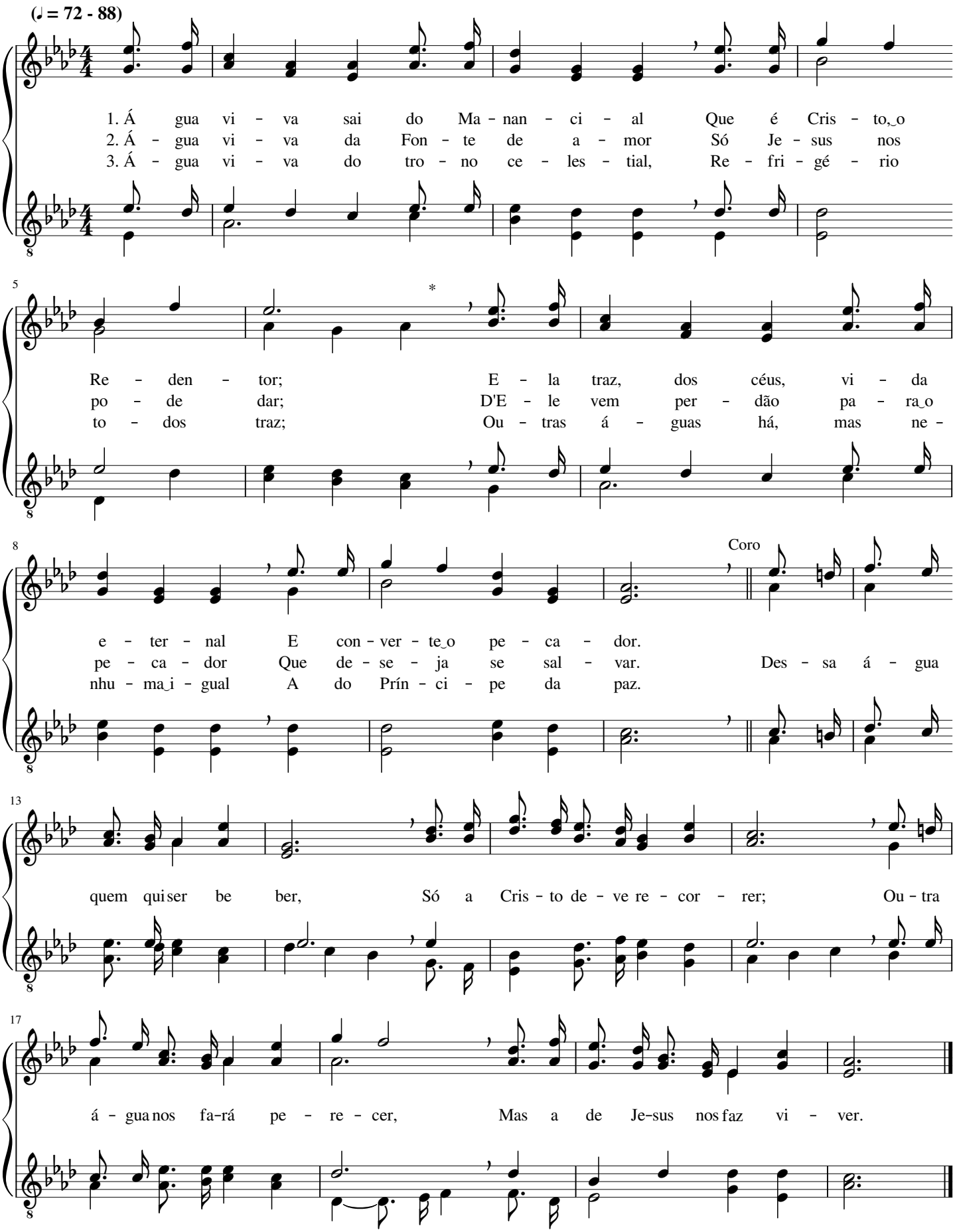

A Palavra do Senhor

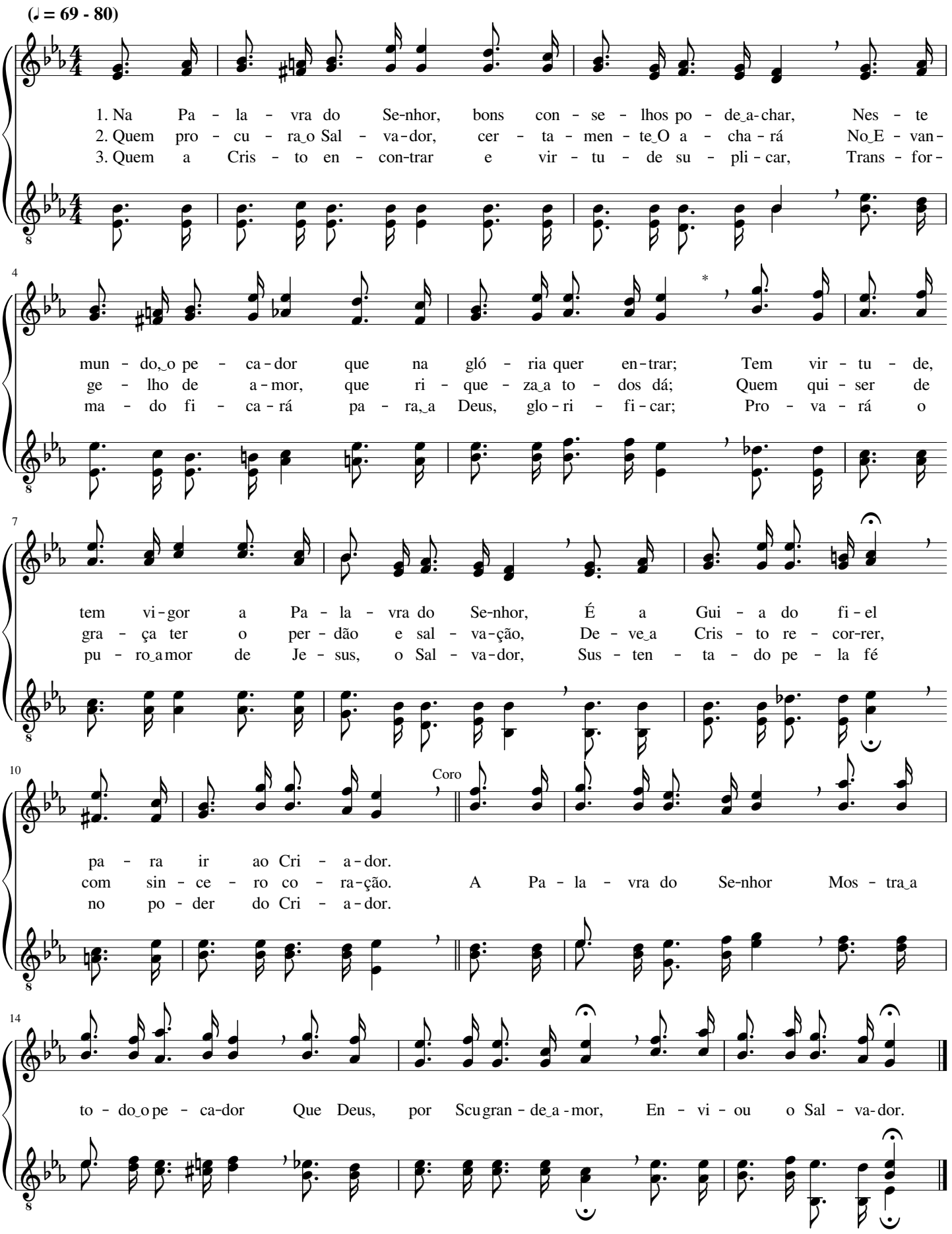

Aos pés de Deus estamos

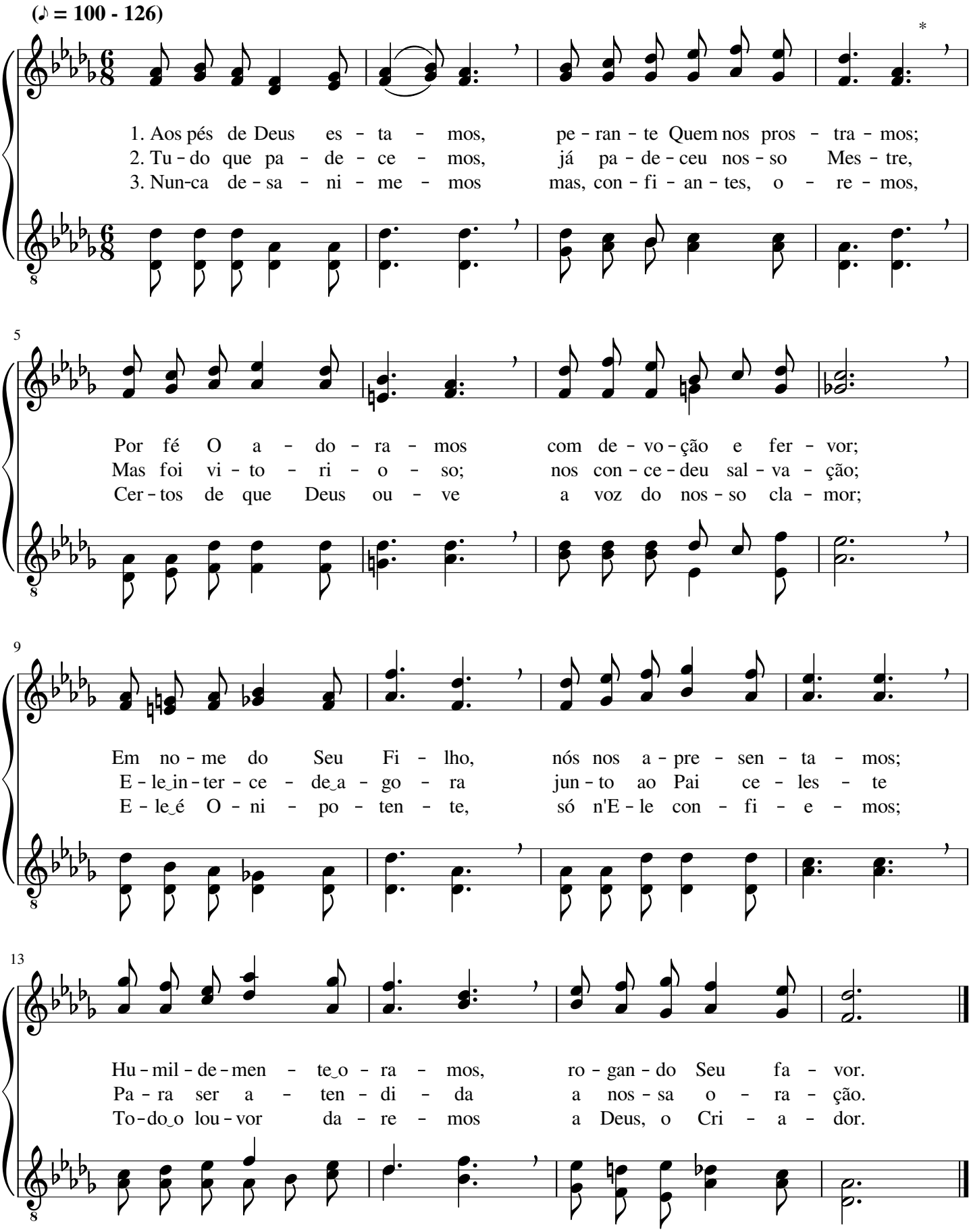

Pai eternal, envia dos céus...

John Robson Sweney

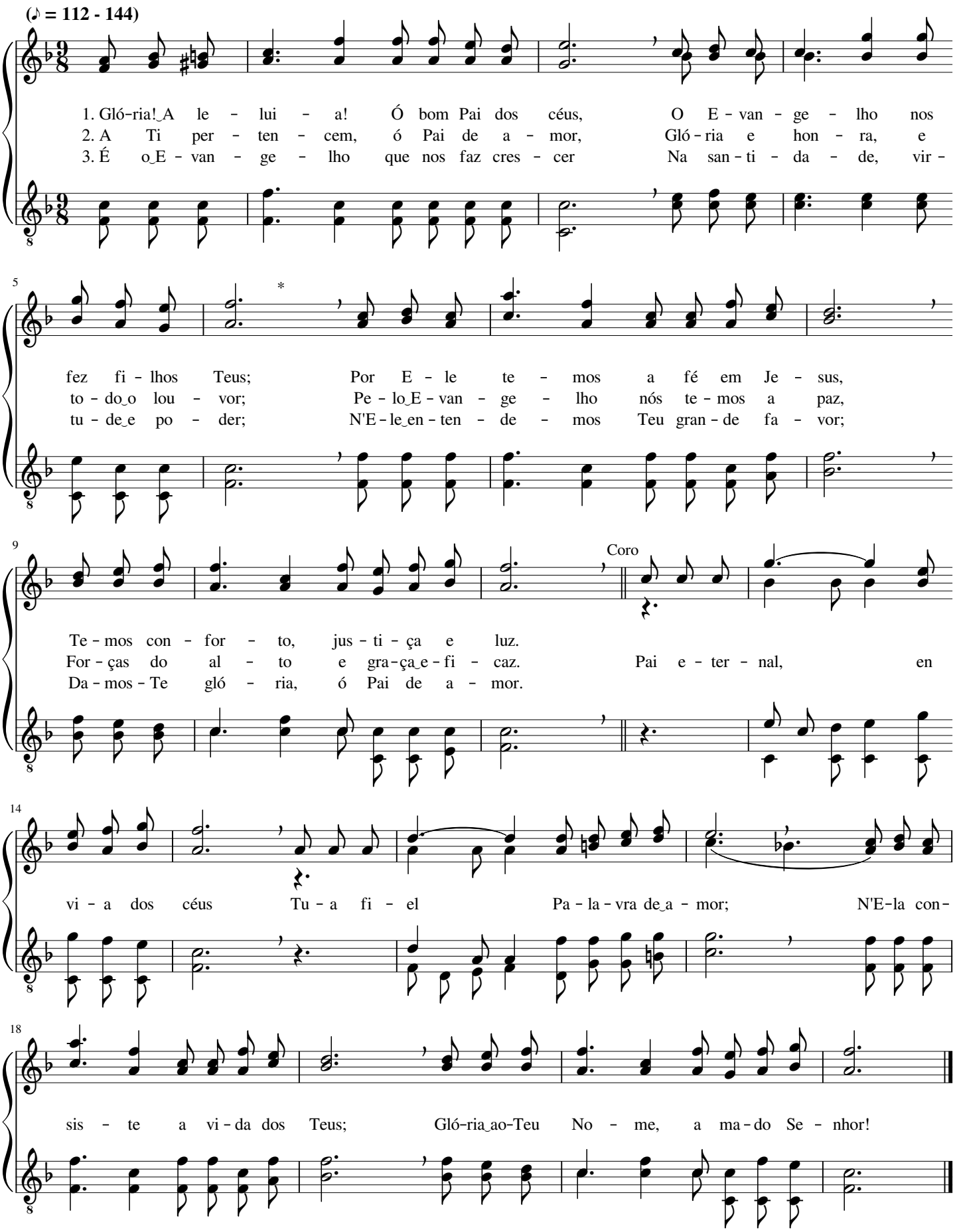

Vida eterna! Vida eterna!

Alfred Barney Smith

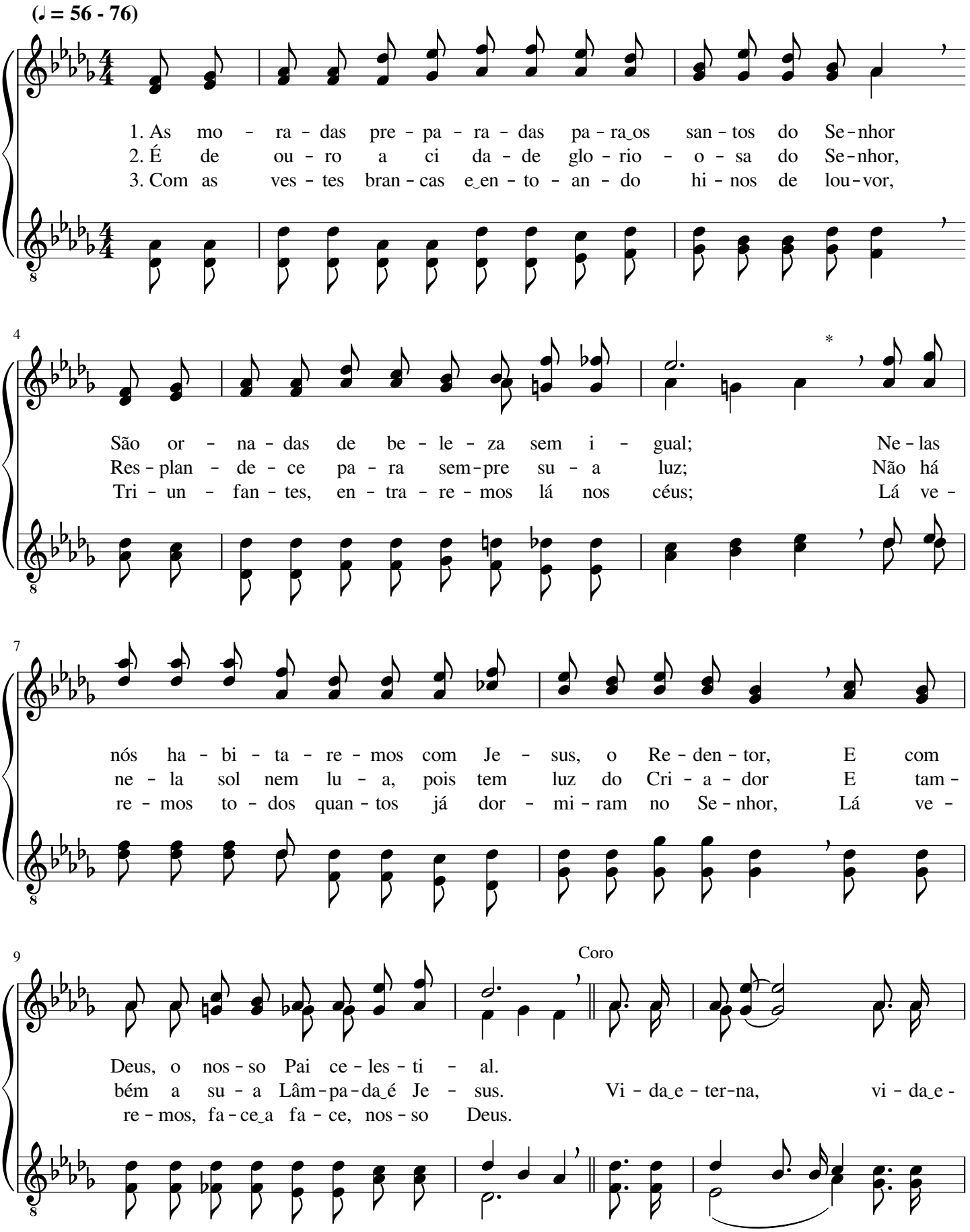

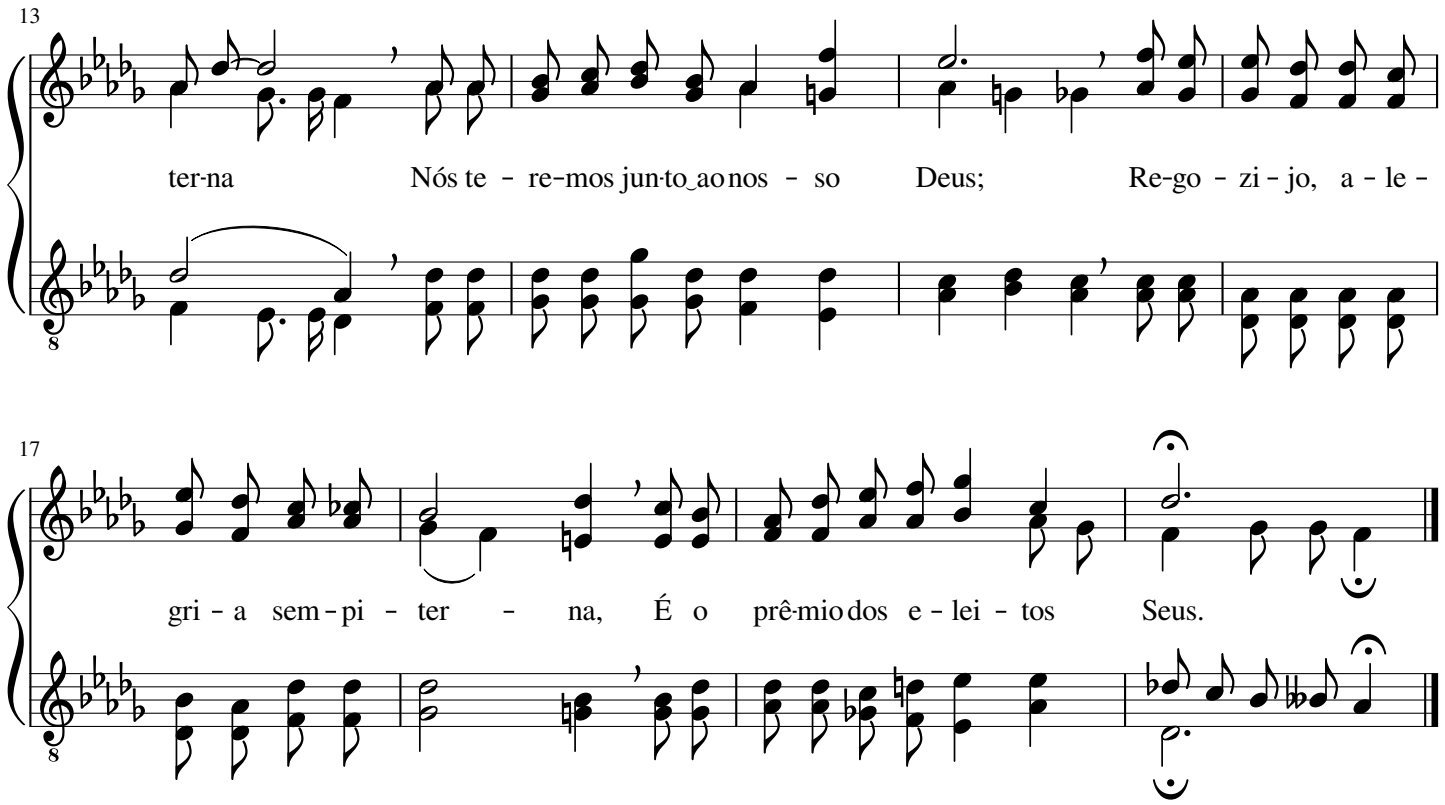

172

Um culto santo ao Senhor

(Encerramento)

William Batchelder Bradbury

(♩ = 54 - 63)

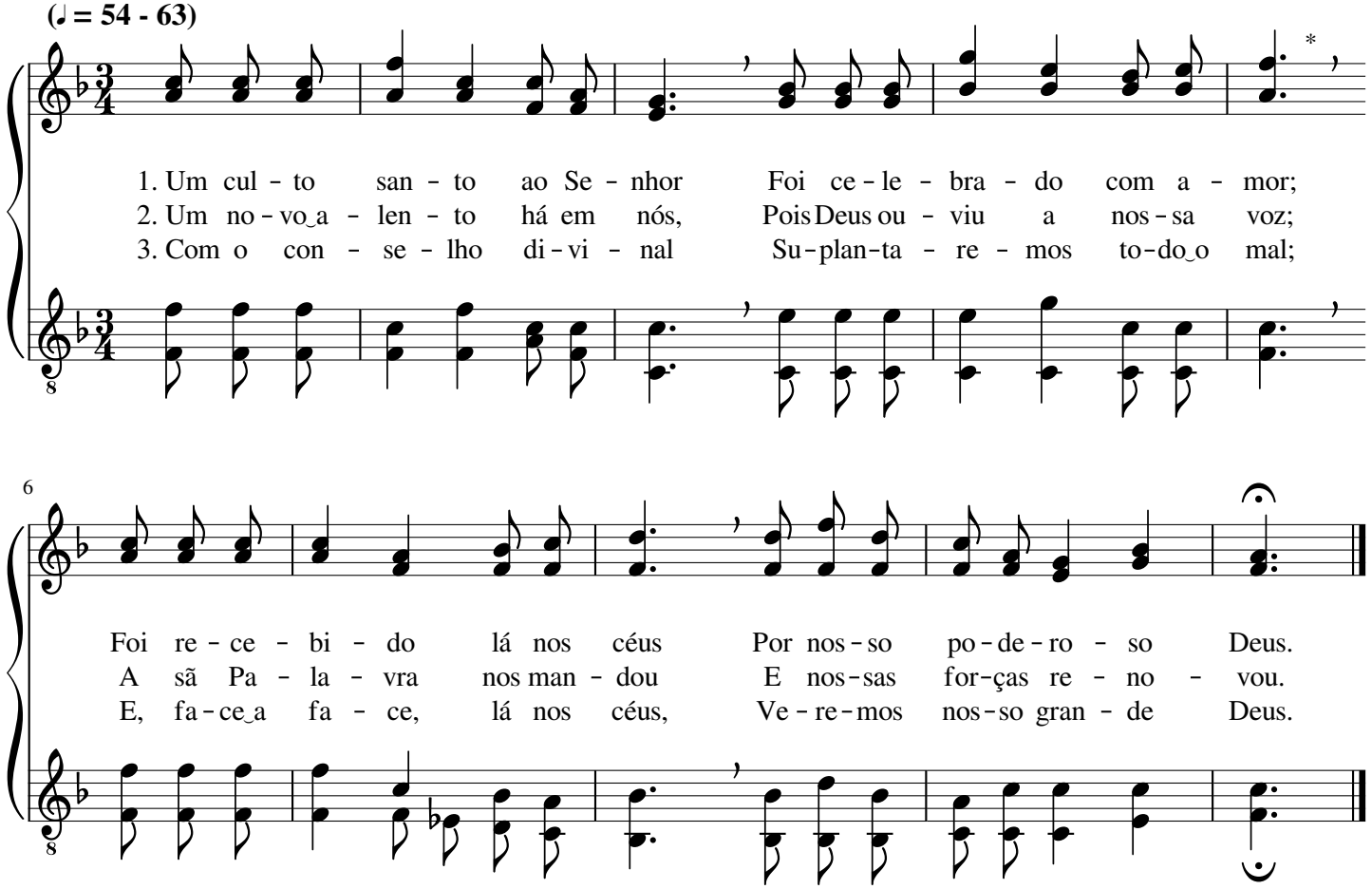

Para ouvir aqui estamos

Peter Philip Bilhorn

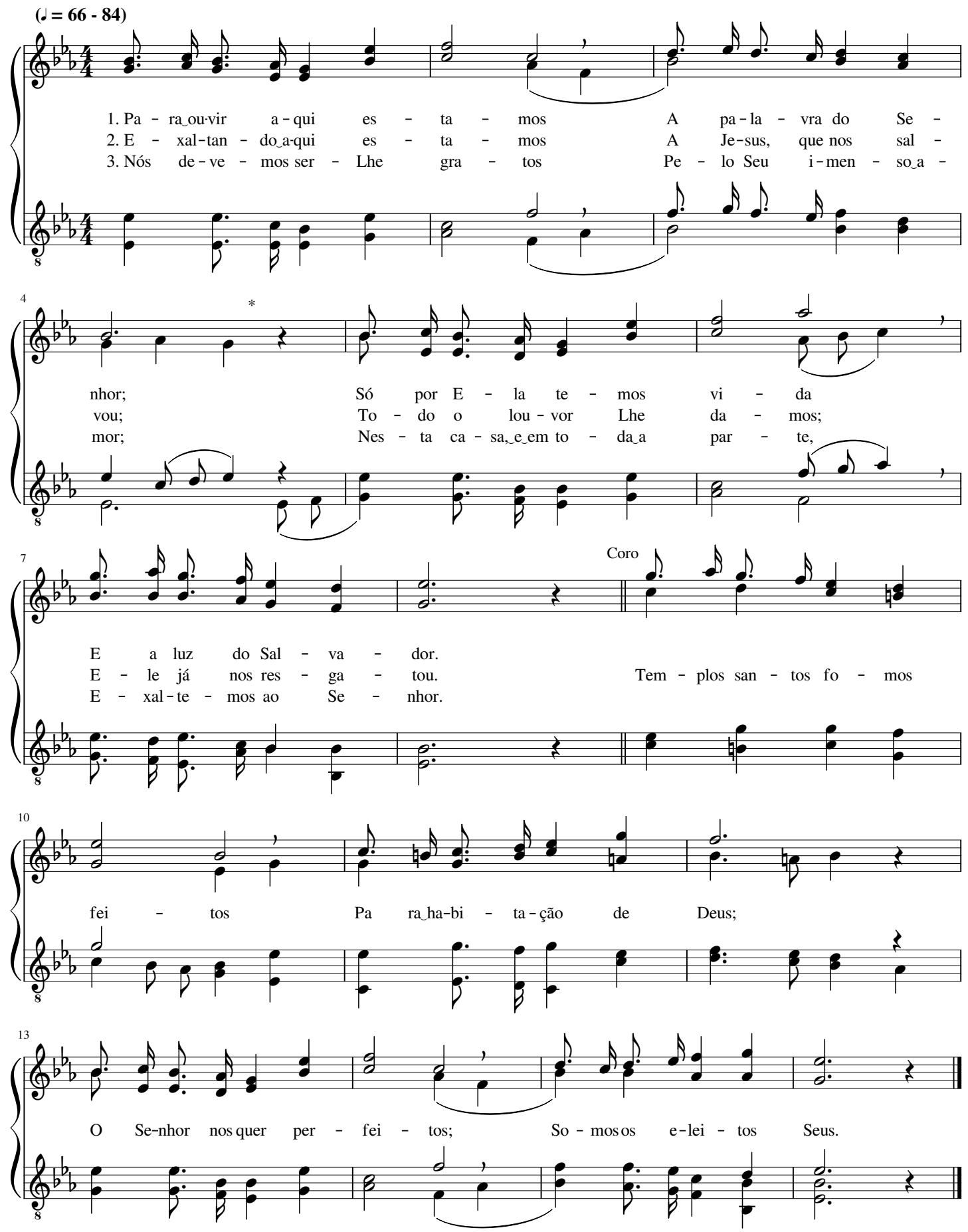

Vem atender ao Seu chamado

R. L. Blowers

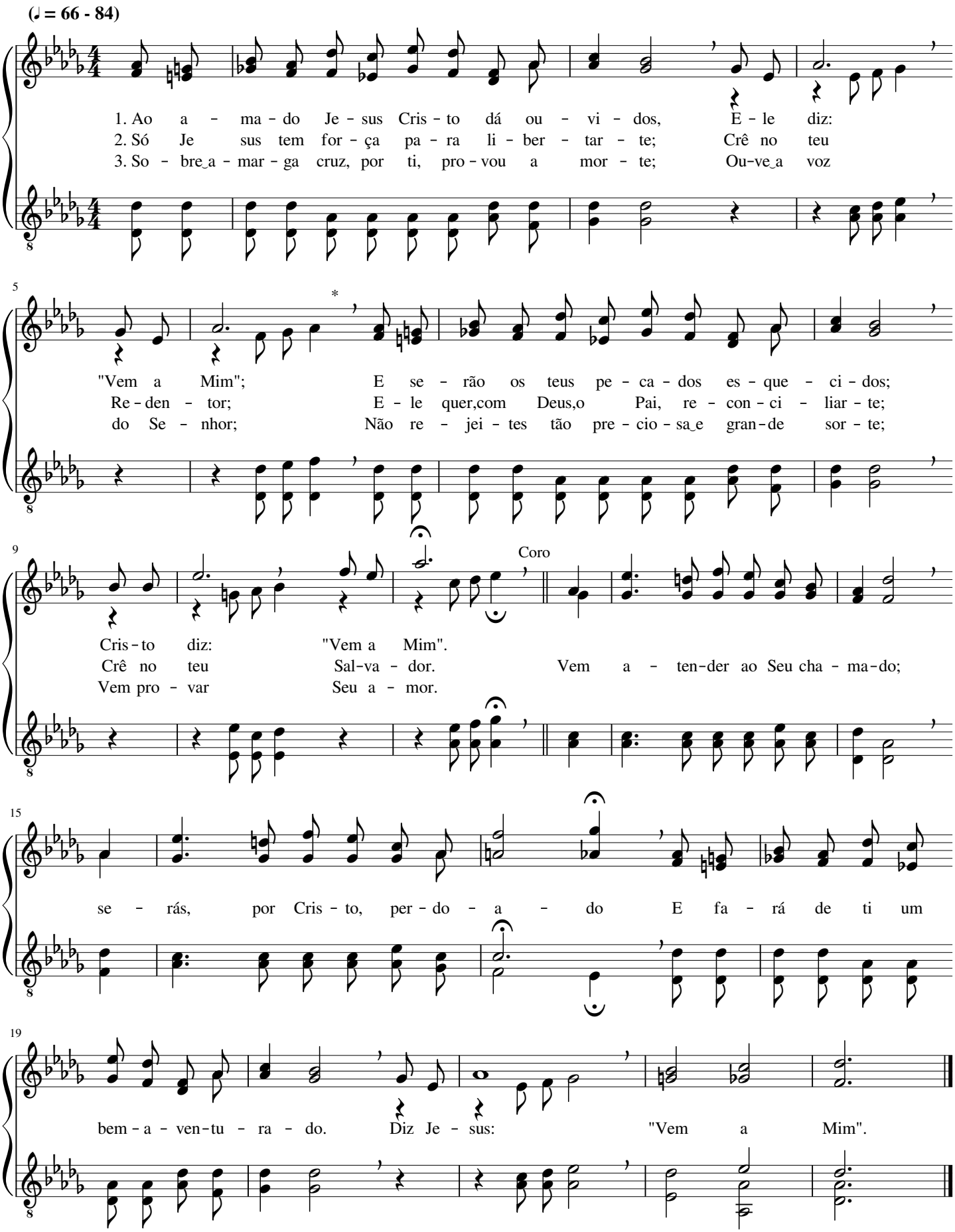

O Senhor Jesus te chama

Maude Anita Hart

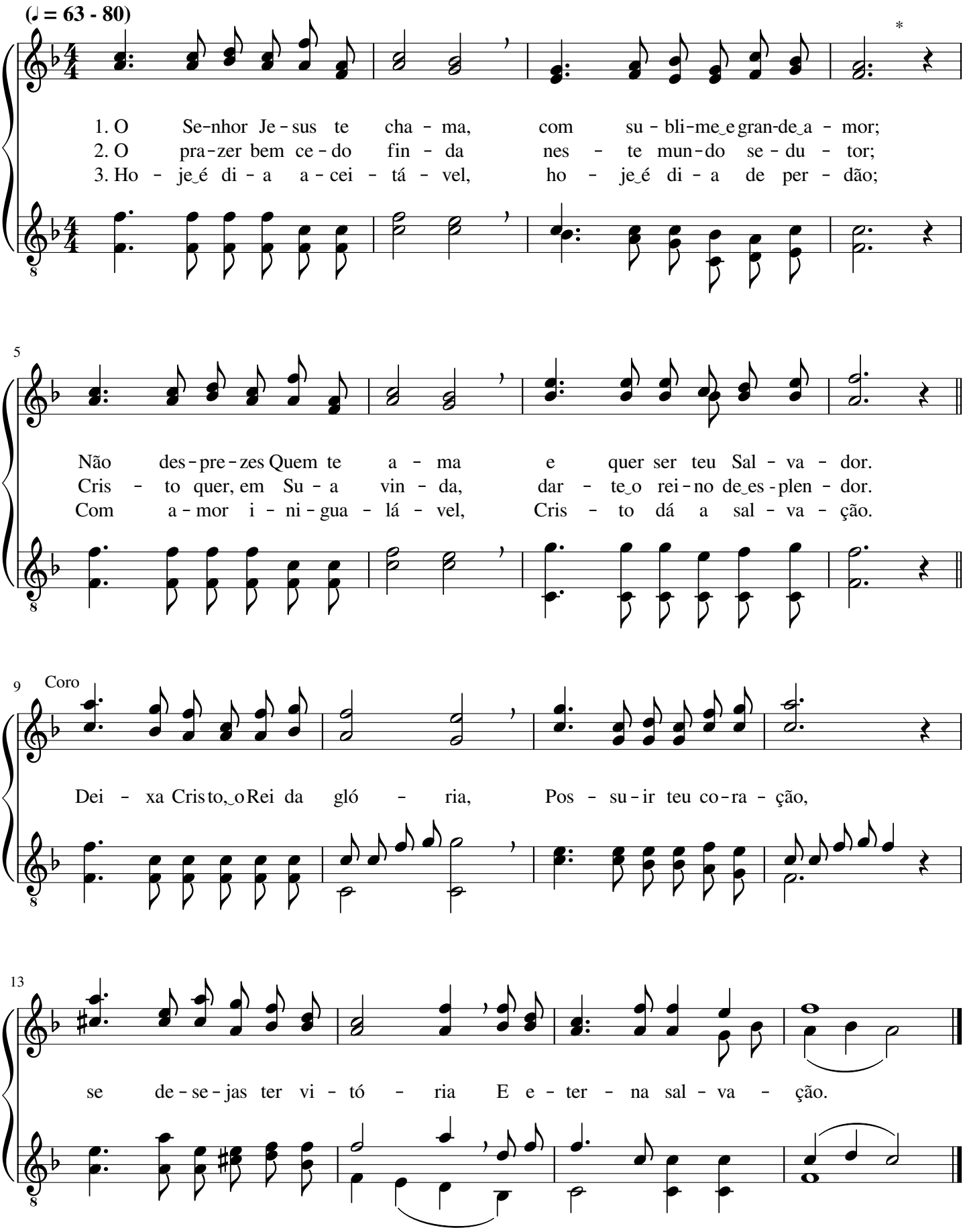

Por Ti vivo, ó Deus potente

James McGranahan

(♩ = 63 - 76) Com veneração

1. Vi - ver de - se - jo só por Ti, Se - nhor, Cum - prin - do
2. Vi - ver por Ti, Se - nhor, hon - ro - so é, Oh! Faz - me an -
3. Vi - ver de - se - jo, ó Deus, em re - ti - dão, Com as vir -

5

sem - pre Teu que - rer, Mos - tran - do a luz ao mun - do en - ga - na - dor
dar em Teu a - mor; Em paz pros - se - gui - rei de fé em fé
tu - des ce - les - tiais; De Ti re - ce - be - rei o ga - lar - dão

9

Coro

E con - sa - gran - do a Ti meu ser.
E ven - ce - rei o ten - ta - dor. Por Ti vi - vo, ó
E as ri - que - zas e - ter nais.

14

Deus po - ten - te; Por Ti, Se - nhor, sem - pre vi - ve - rei;

18

Com mi - nh'al - ma, mui re - ve - ren - te, O Teu No - me ben - di - rei.

Eu necessito achegar-me

James McGranahan

(♩. = 40 - 50)

1. Eu ne - ces - si - to a - che - gar - me Ao meu fi - el e bon -
2. Eu ne - ces - si - to a - ter - me Ao meu Se - nhor, o ve -
3. Eu ne - ces - si - to pros - trar - me Aos san - tos pés do meu

do - so Se - nhor, Pa - ra po - der con - so -
raz Re - den - tor; Não pos - so, eu só, de - fen -
bom Re - den - tor; E - le ao céu quer le

lar - me Sem-pre no Seu in - fi - ni - to a - mor.
der - me, Mas com Je - sus eu se - rei ven - ce - dor.
var - me Por Seu e - ter - no e su - bli - me a - mor.

Coro

Sim, eu ne - ces - si - to en-tre - gar - me Nos bra - ços do

meu Re - den - tor; Só em Je - sus po - de - rei a - bri -

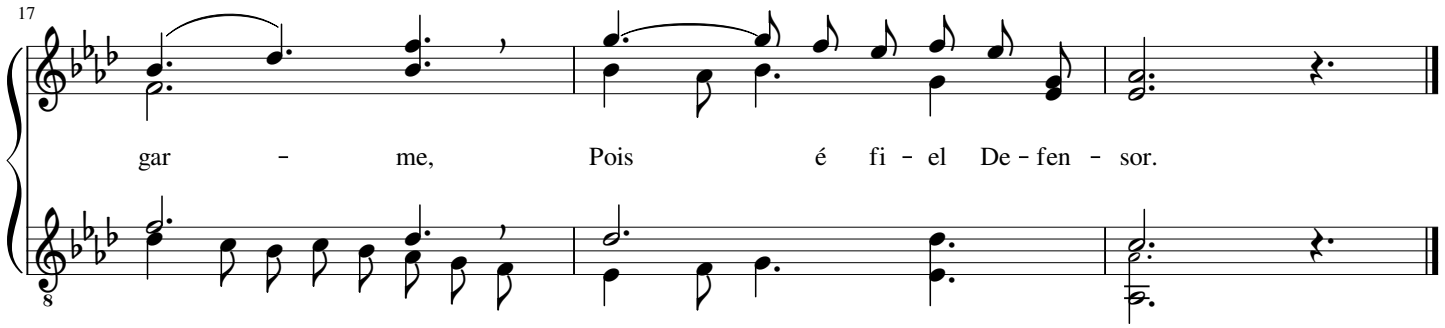

178 A Palavra preciosa

Philip Paul Bliss

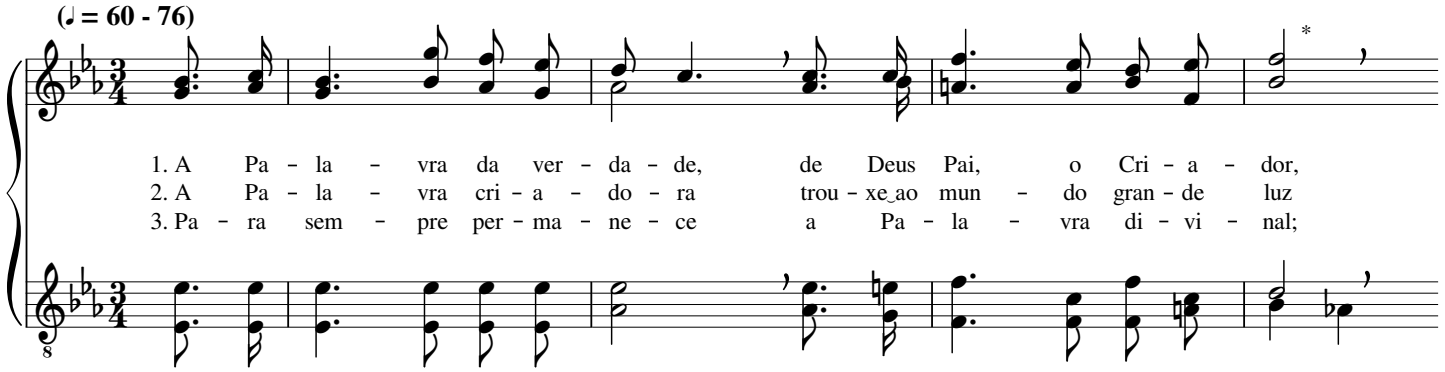

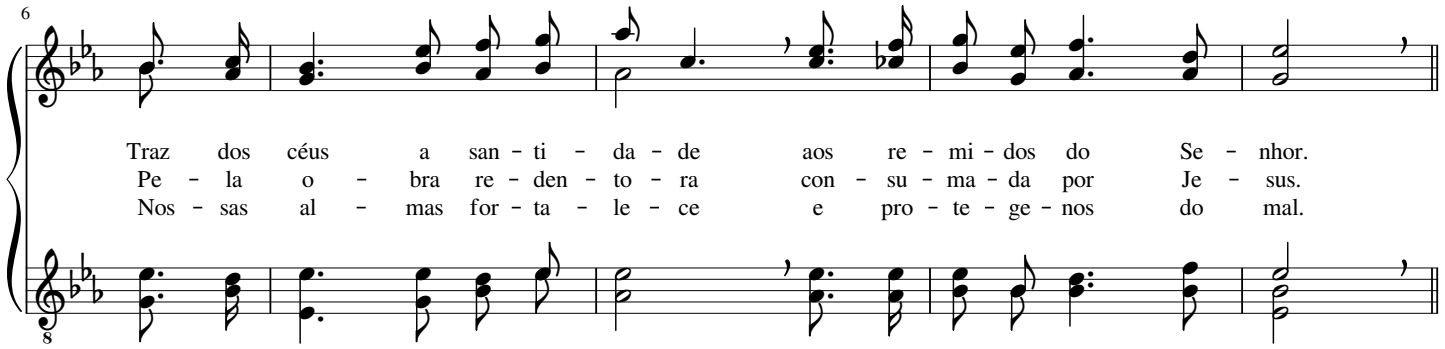

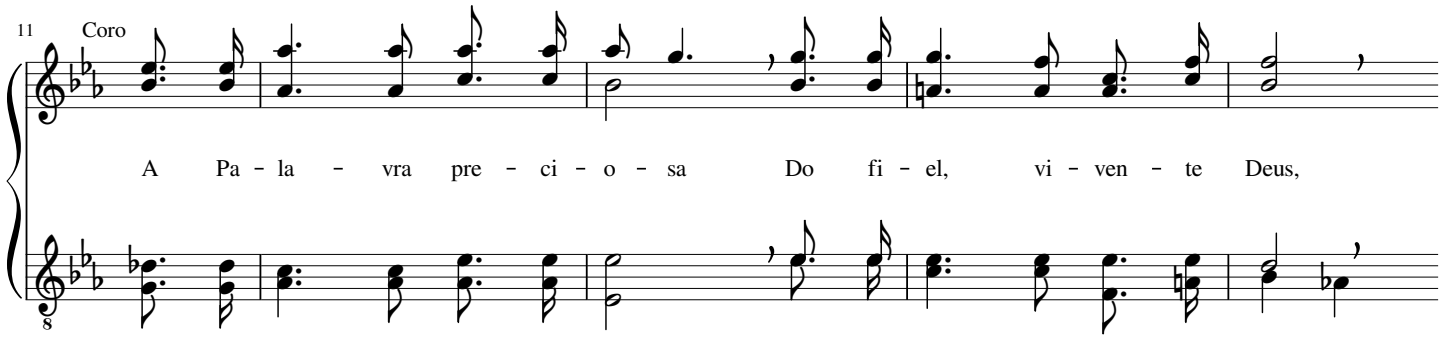

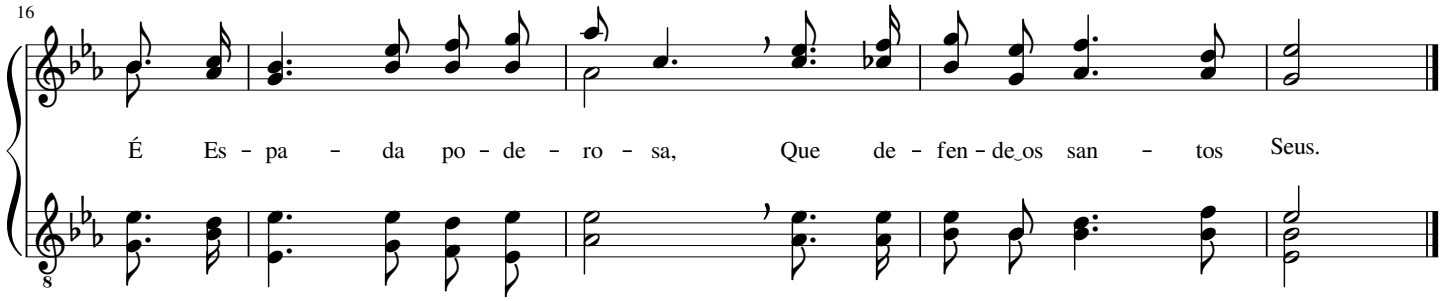

Trabalhai! Trabalhai!

William Howard Doane

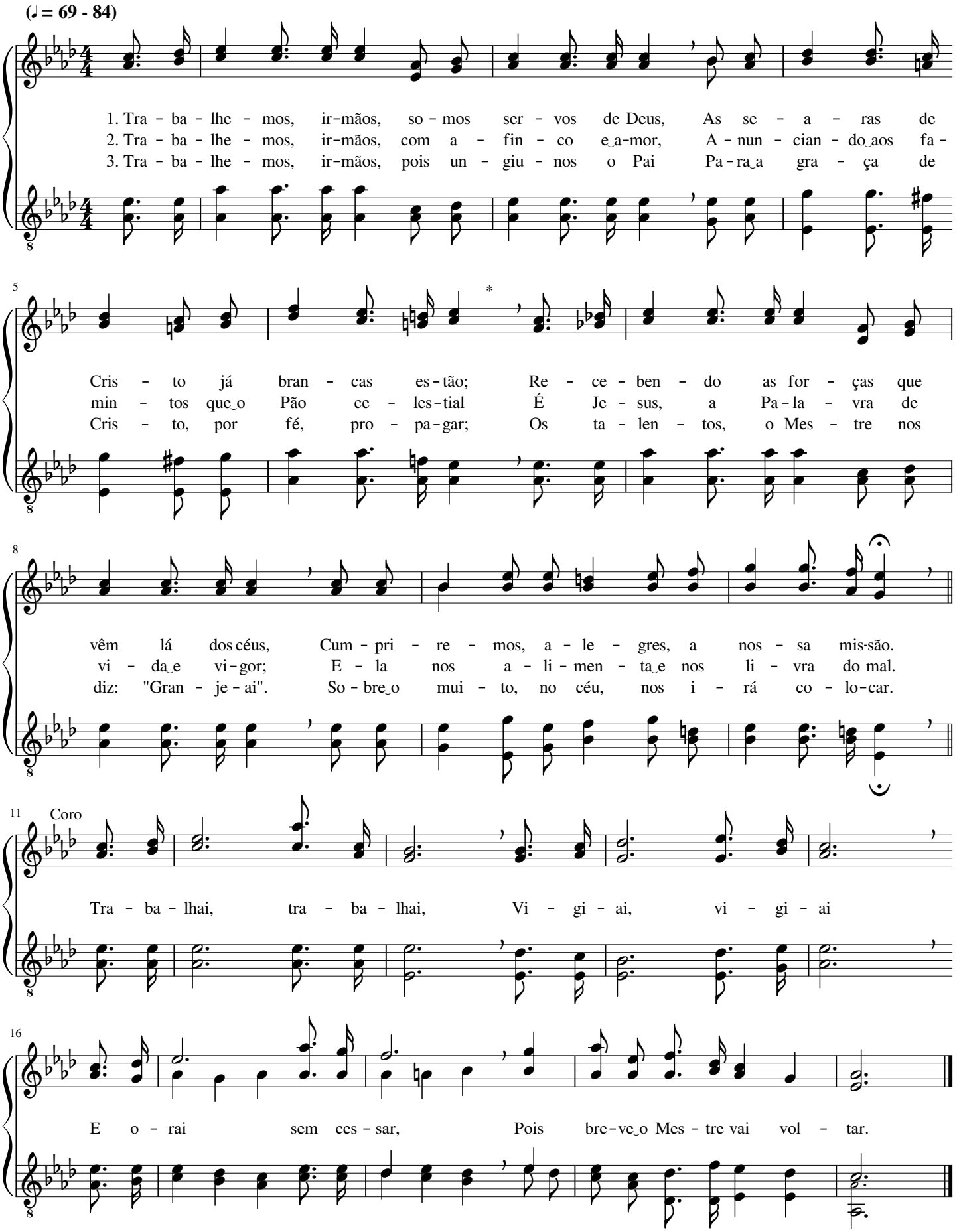

Jesus é a Luz que veio ao mundo...

William James Kirkpatrick

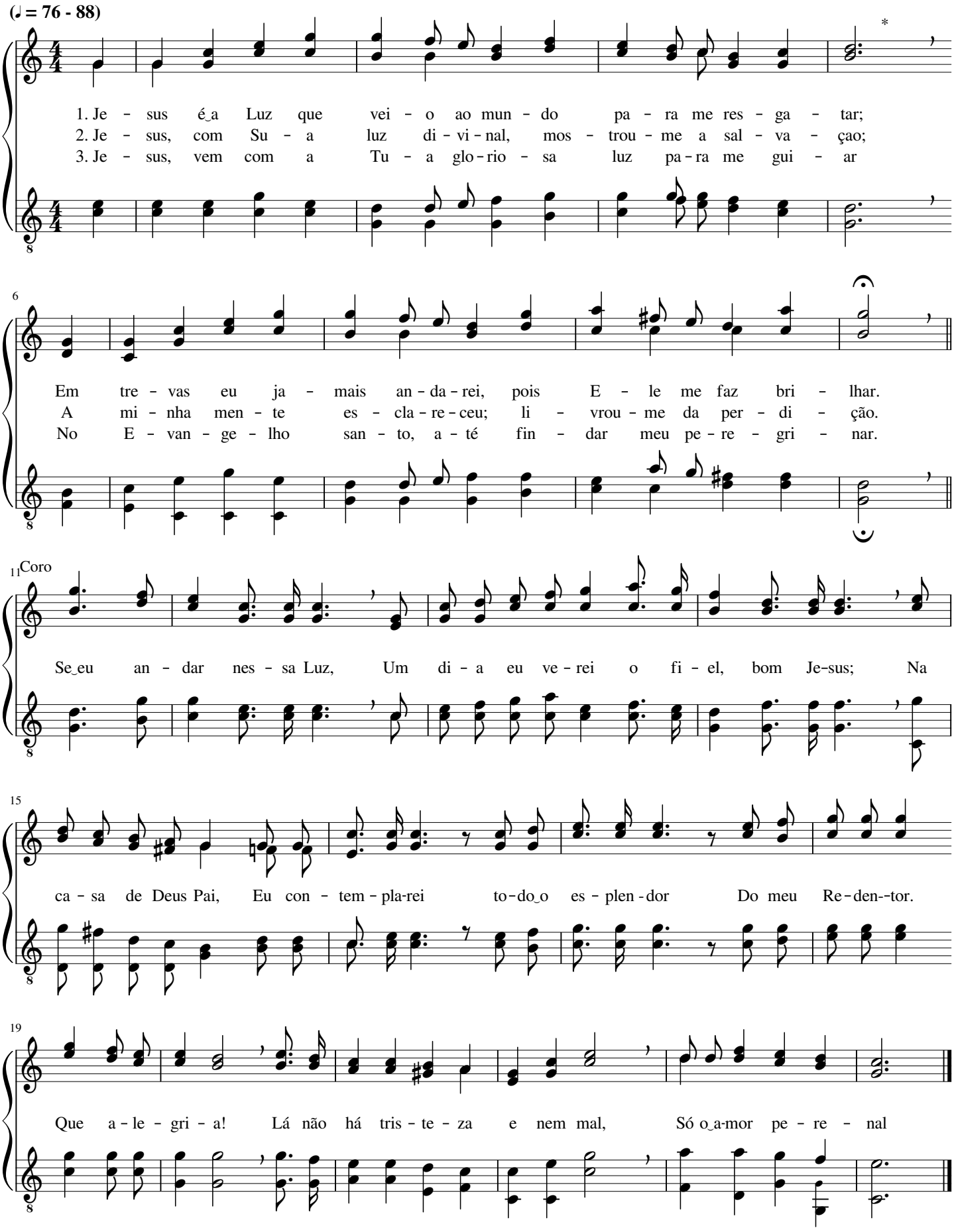

Só em Cristo, só em Cristo

Minnie A. Steele

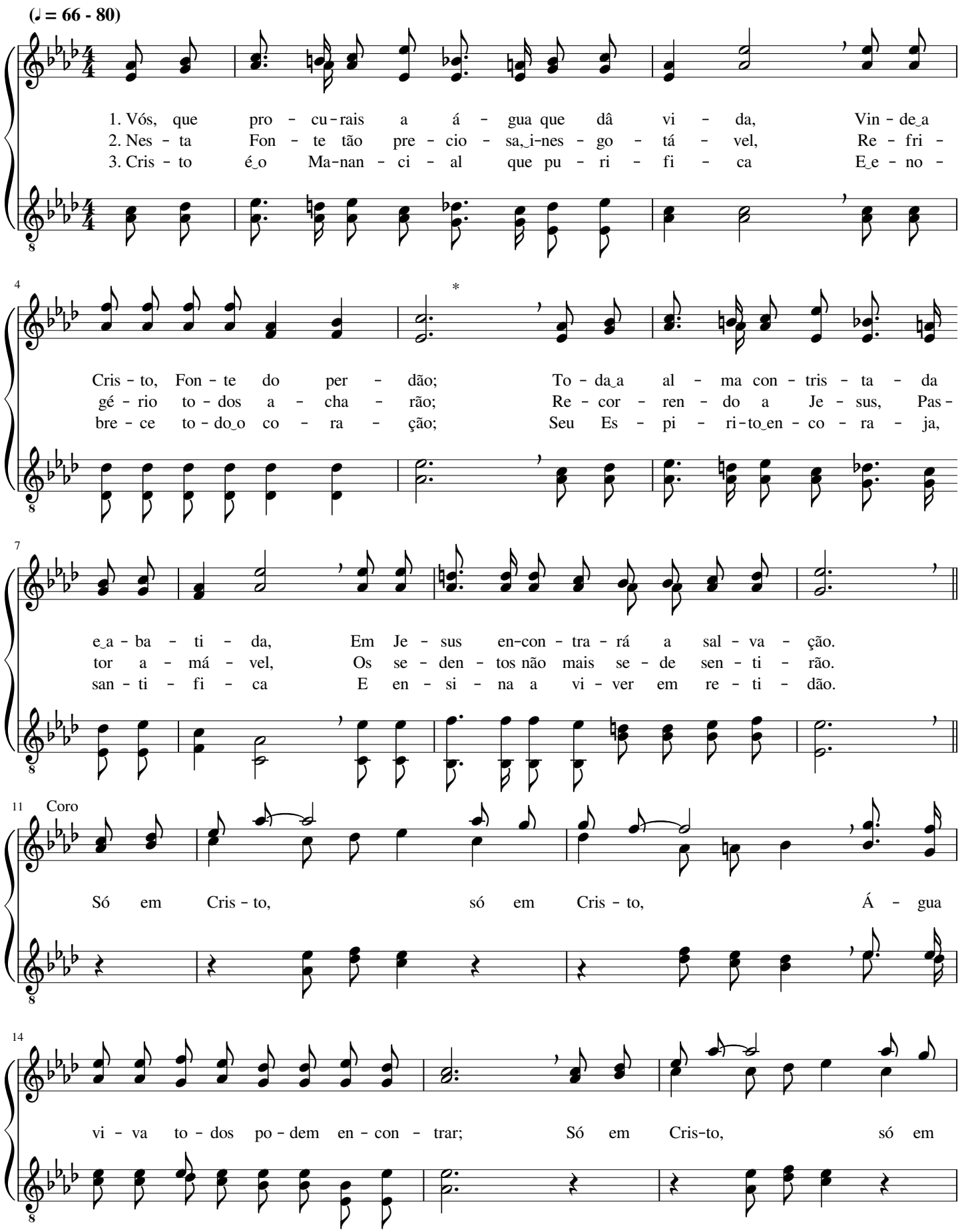

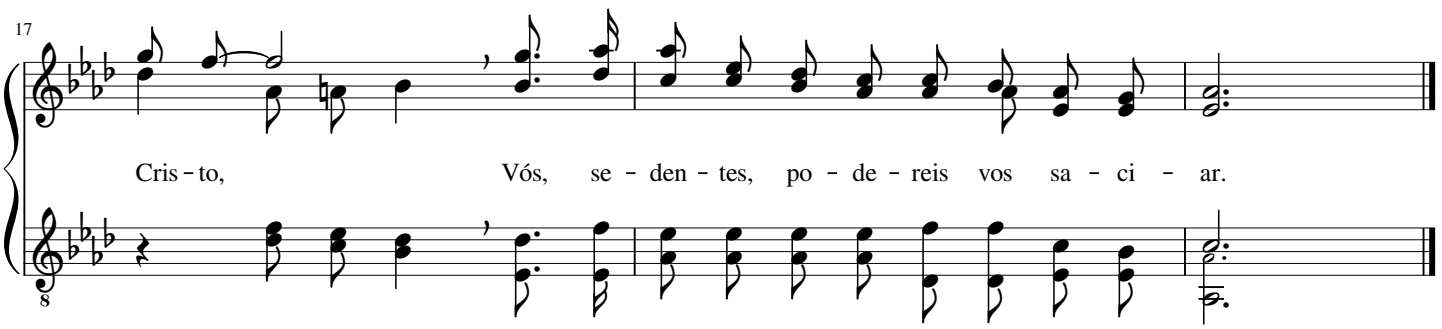

182 Brevemente retornará Jesus Cristo

Jhon Edgar Gould

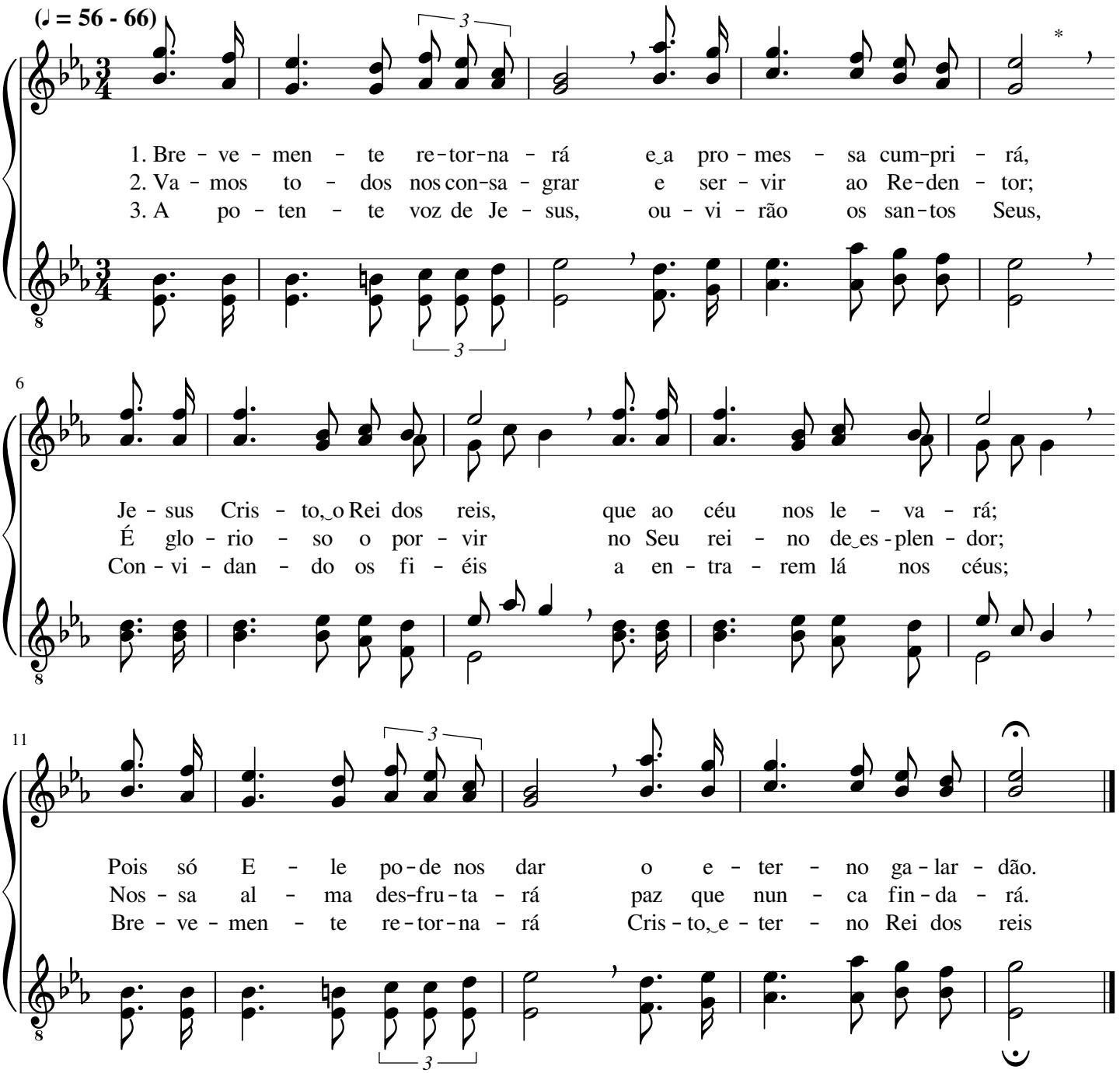

Cristo Jesus é a Porta dos céus

William James Kirkpatrick

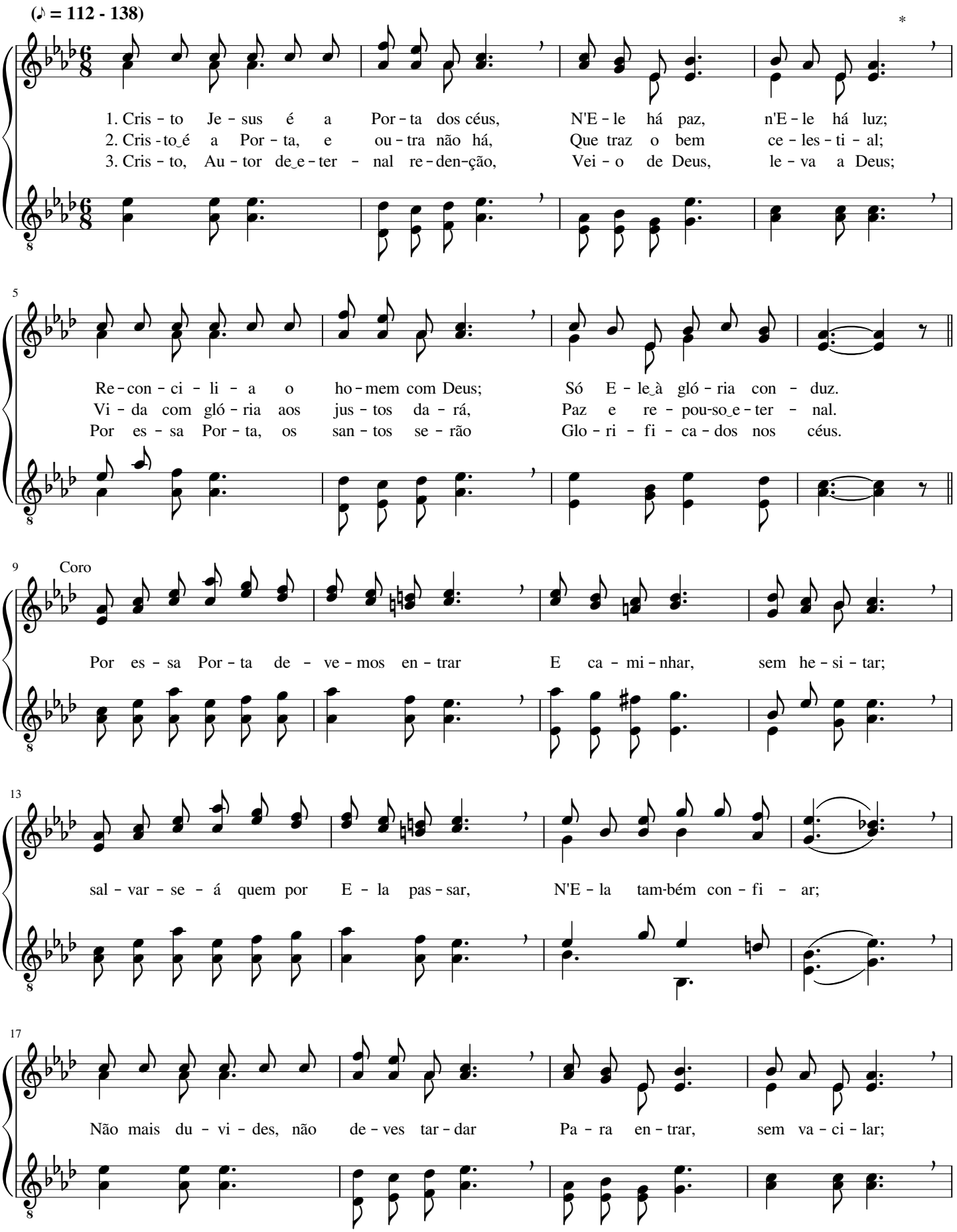

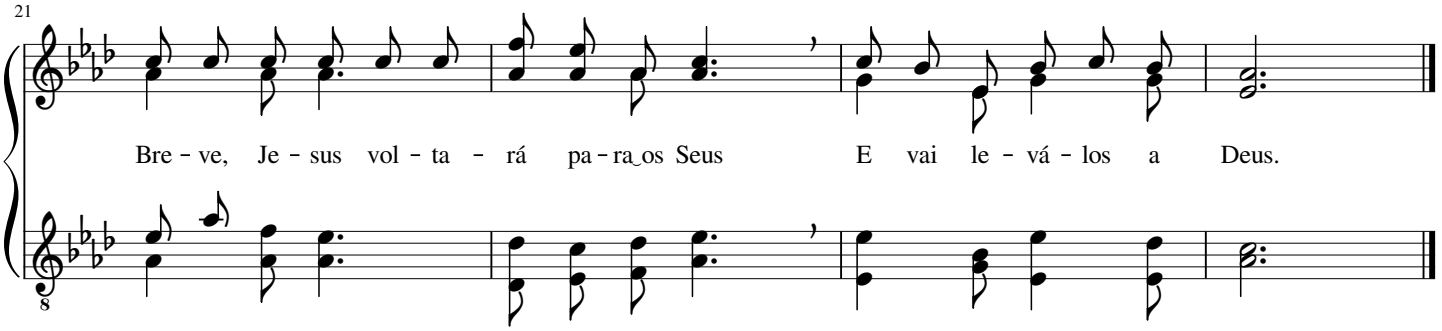

184 Nós Te louvamos, por fé, grande Deus

Peter Ritter

(♩ = 60 - 76)

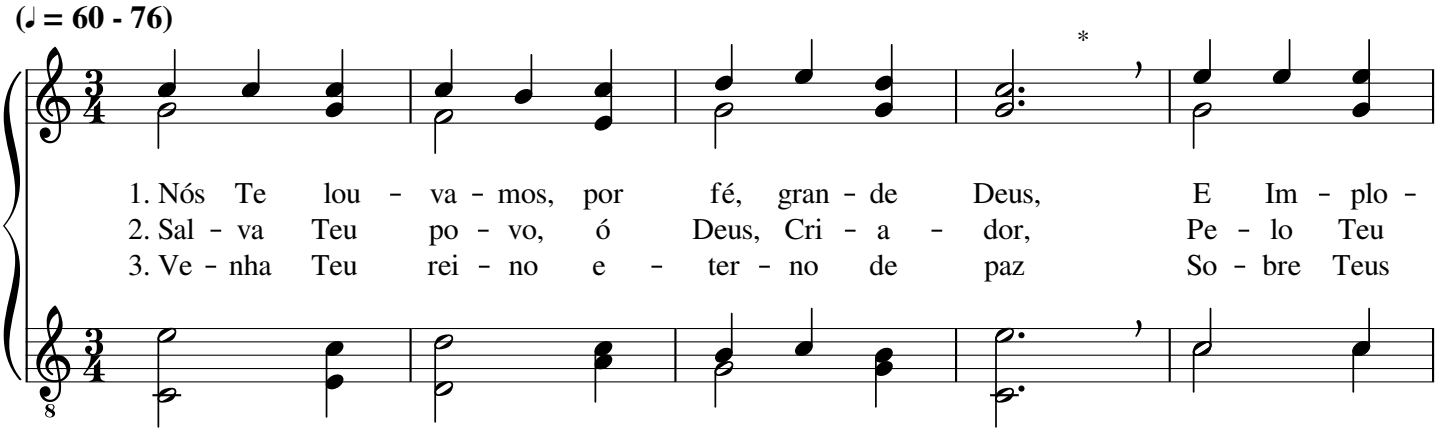

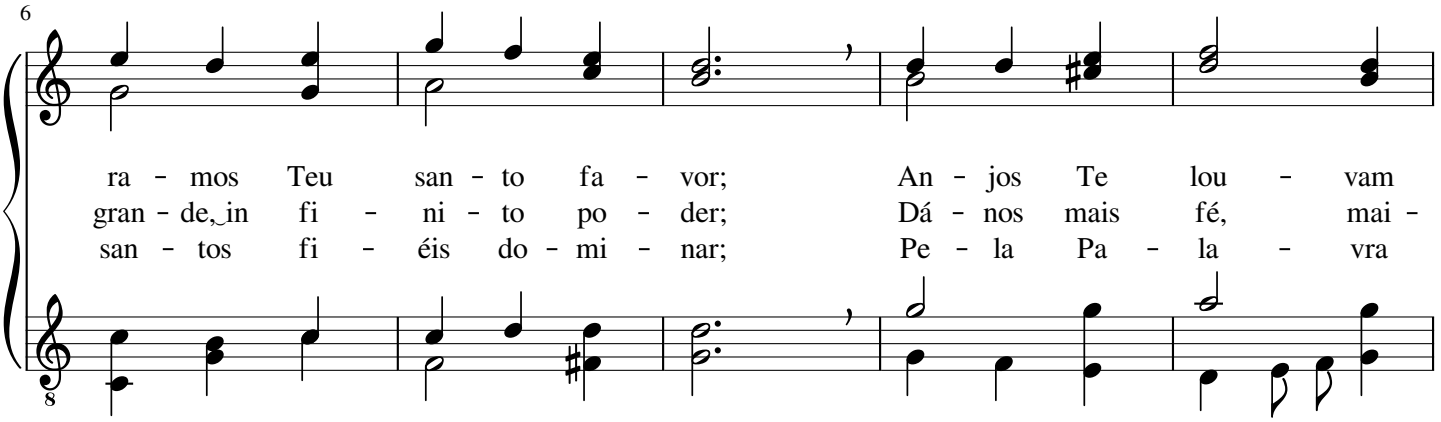

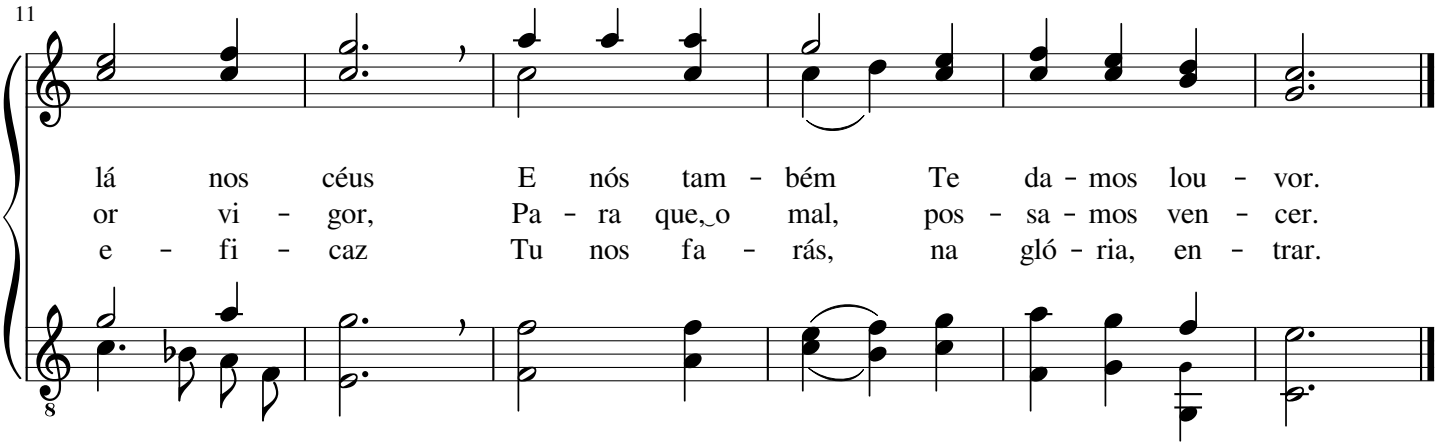

Deus mandou Sua Luz

Charles Hutchinson Gabriel

(♩ = 66 - 84)

1. Deus man-dou ao mun - do Su - a Luz bri - lhar E as tre - vas
2. O Sol da jus - ti - ça Su a luz rai - ou, E o er - mo_em
3. Te - mos em Je - sus a luz que não tem par, Luz que bri - lha

do pe - ca - do dis - si - par, A - nun - cian - do a e - ter - na sal - va - ção,
ter - ra fér - til trans - for - mou; To - do_a - que - le que_a - cei-tar a Luz dos céus,
sem ja-mais se a - pa - gar, Sol que nun - ca ces - sa de res - plan - de - cer

Paz di - vi - na e per - dão.
O per - dão te - rá de Deus. Bri - lha es - sa Luz em
So - bre quem em Cris - to crer.

mim, Des - de que_a - cei - tei Je - sus; Es - sa

Luz i - lu - mi-nou o meu vi - ver E me faz res - plan - de - cer.

Cristo, Luz do mundo

Charles Hutchinson Gabriel

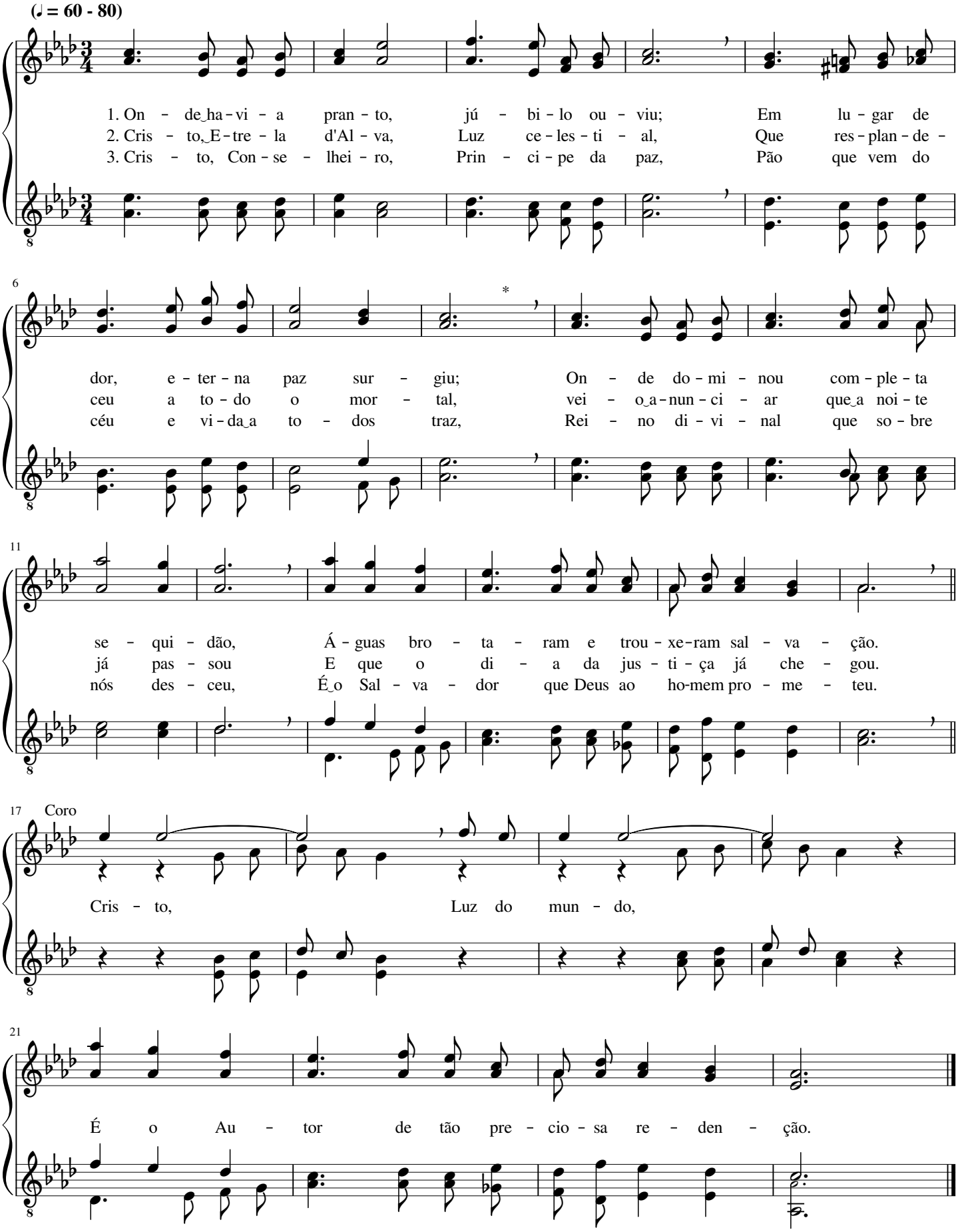

Jesus Cristo habita em nós

Ira David Sankey

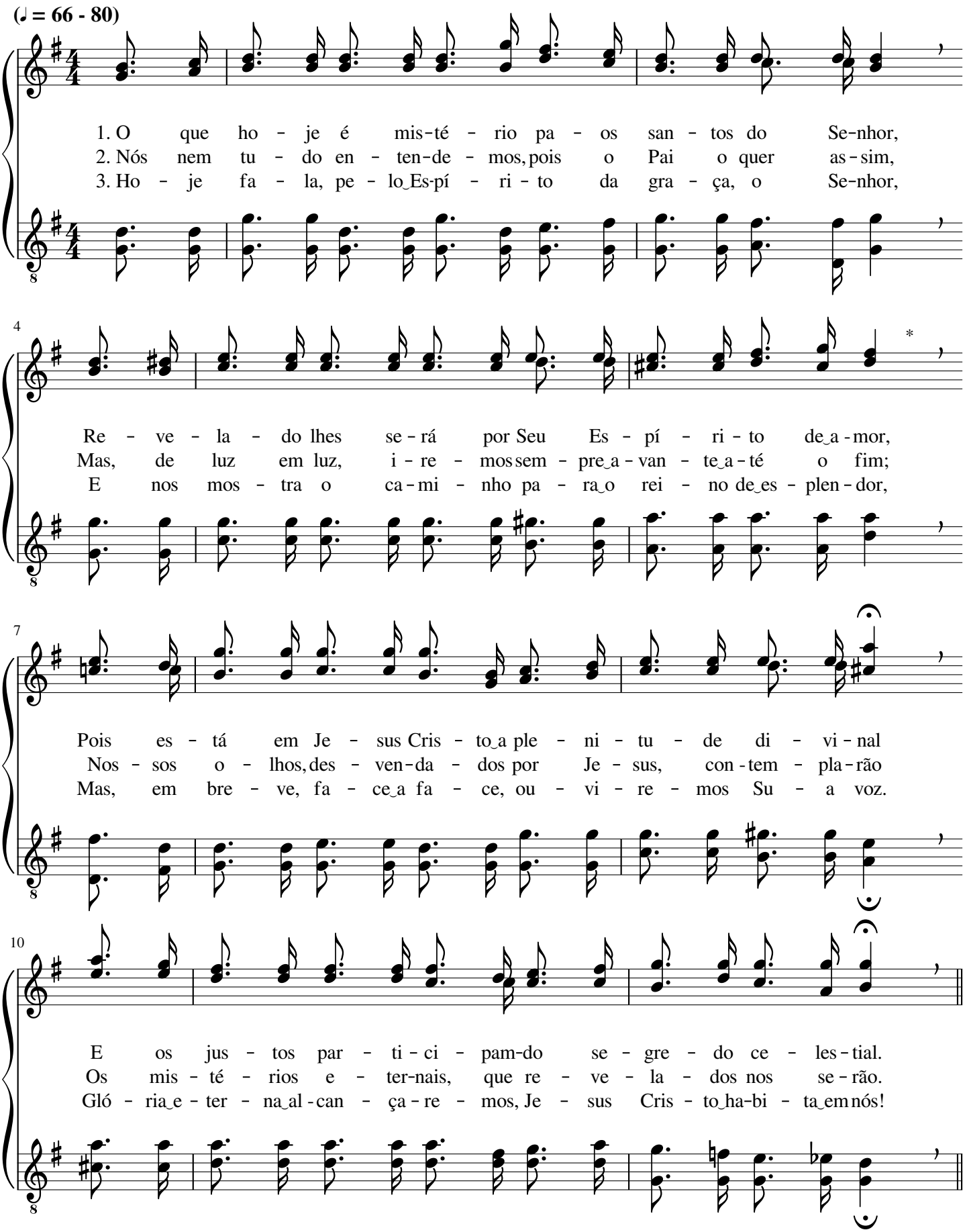

13 Coro

Je - sus Cris - to_ha-bi - ta_em nós,

16

Su - a luz ha - bi - ta_em nós;

19

Nes - ta gra - ça pre - ci - o - sa não nos sen - ti - re - mos sós;

22

Gló - ria! Gló - ria! A - le - lu - ia! Je - sus Cris - to_ha-bi - ta_em nós!

O Mestre habita em mim

Charles Hutchinson Gabriel

(♩ = 69 - 84)

1. Con-ver - são glo - ri - o - sa_o - pe - rou - se_em meu ser, Pois Cris-to ha-
2. Se - pa - ra - do da sen - da do mal eu es - tou, Pois Cris-to ha-
3. Fin - da - rei os meus di - as na gra - ça de Deus, Pois Cris-to ha-

5 *

bi-ta em mim; Sin-to paz que ou-tro - ra não pu - de ha-ver; O
bi-ta em mim; Dos pe - ca - dos pas-sa - dos Deus me per-do-ou; O
bi-ta em mim; Sen-ti - rei Su - a paz,pois i - rei pa-ra_os céus; O

9 Coro

Mes-tre ha - bi - ta em mim.
Mes-tre ha - bi - ta em mim. Com Cris-to em meu co - ra
Mes-tre ha - bi - ta em mim.

13

ção Eu sin-to re-al sal - va - ção. Ven-tu ro - so, a-

17

guar - do a gló - ria de Deus, Pois Cris-to me le - va aos céus.

Oh! Que preciosa paz

Luther Burgess Bridgers

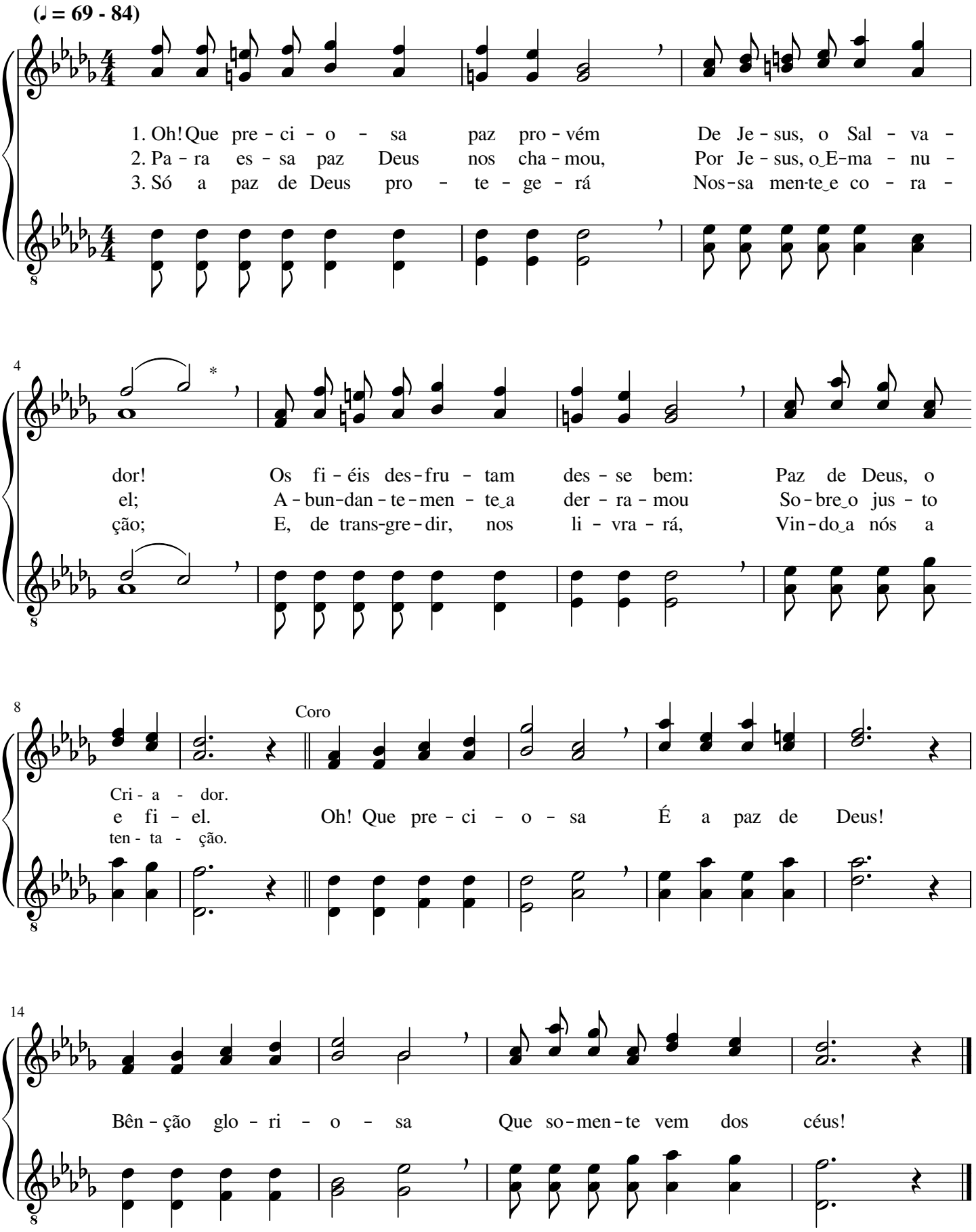

Amados, não temamos

Charles Austin Miles

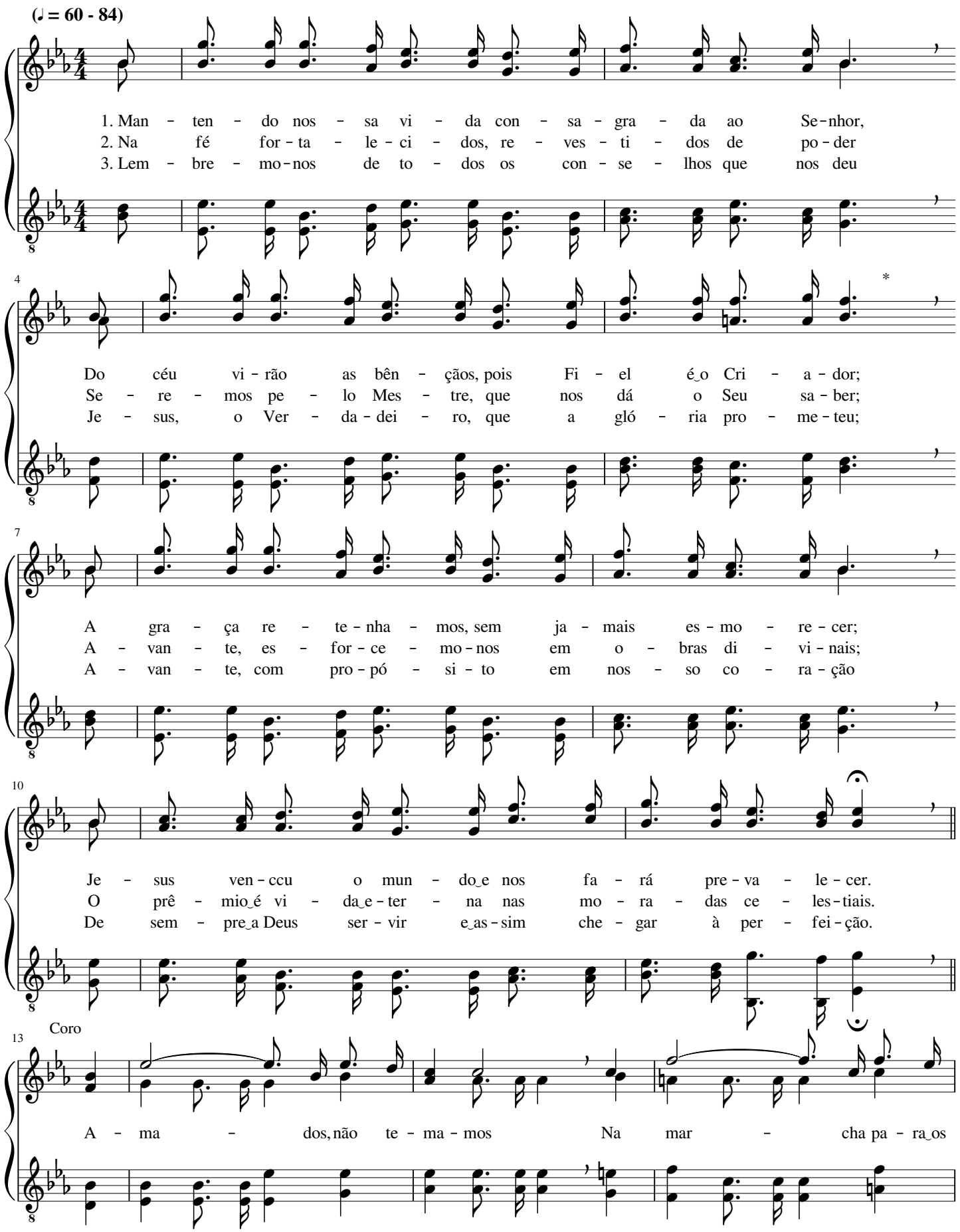

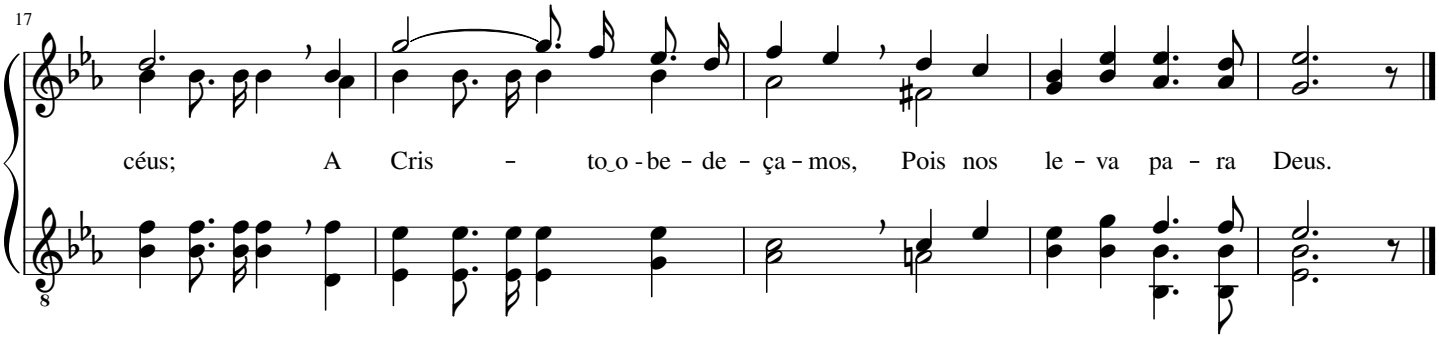

191 Vem, vem consolar-me

Leila Naylor Morris

(♪ = 100 - 126)

1. Em Ti, Se - nhor, a - bri - ga - do, Te - rei for - ça na pro - va - ção;
2. Ó Deus e - ter - no, en vi - as - te, por Cris - to, ve - raz sal - va - ção;
3. Por Ti, ó Deus, eu e - xis - to, Ca - mi - nho Con - ti - go por fé;

Tam - bém se - rei con - so - la - do Na ho - ra da a - fli - ção.
Mi - nh'al - ma jus - ti - fi - cas - te, Me con - ce - des - te per - dão.
A paz que sin - to em Cris - to, Do Teu a - mor, fru - to é.

Coro

Vem, vem con - so - lar - me, Pai ce - les - tial, com Teu a - mor;

Con - fi - o em Ti, ó Deus Cri - a - dor, Po - de - ro - so e fi - el Se - nhor.

Quão fiel promessa Jesus nos fez

Charles Austin Miles

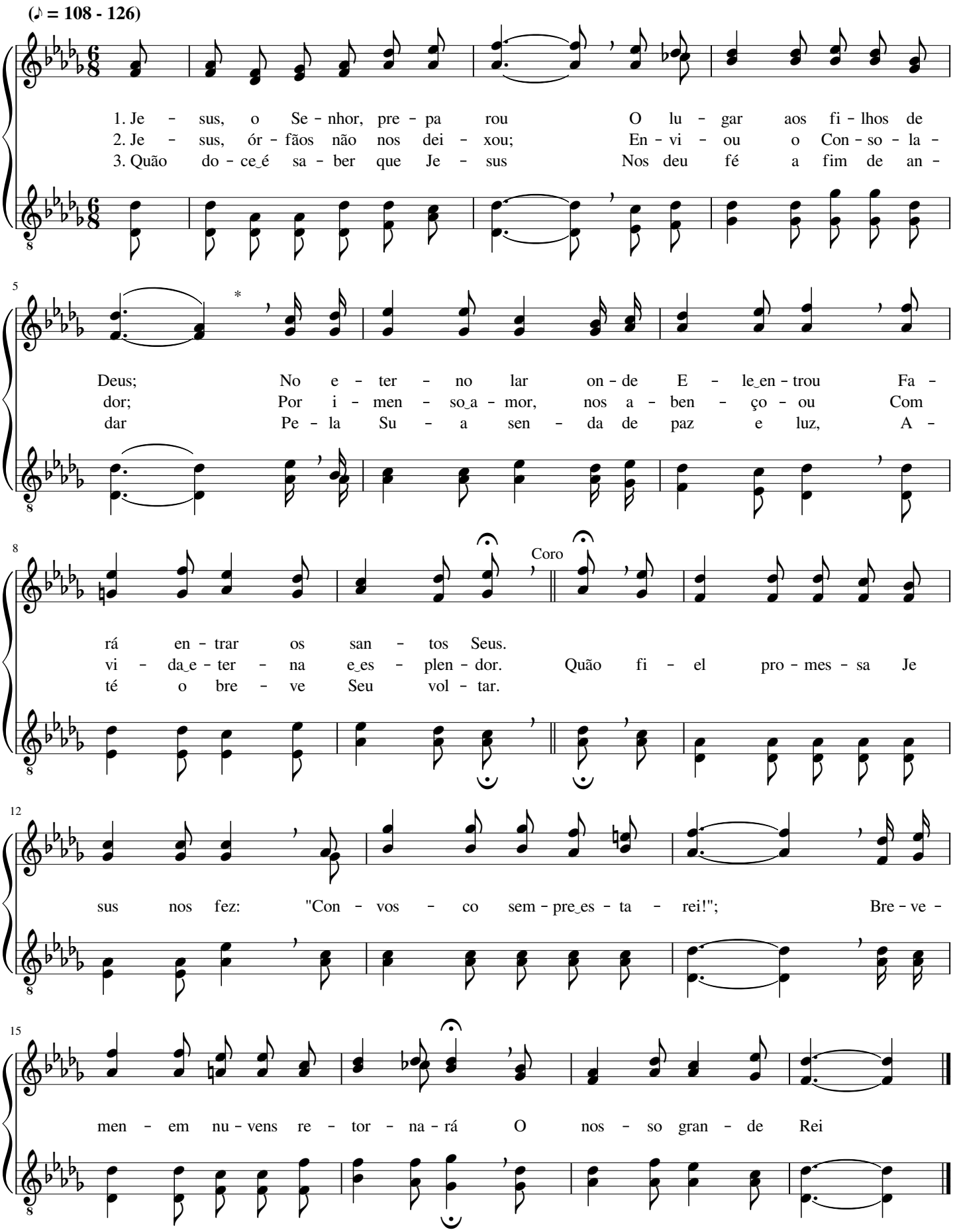

Nada jamais me faltará

Charles Hutchinson Gabriel

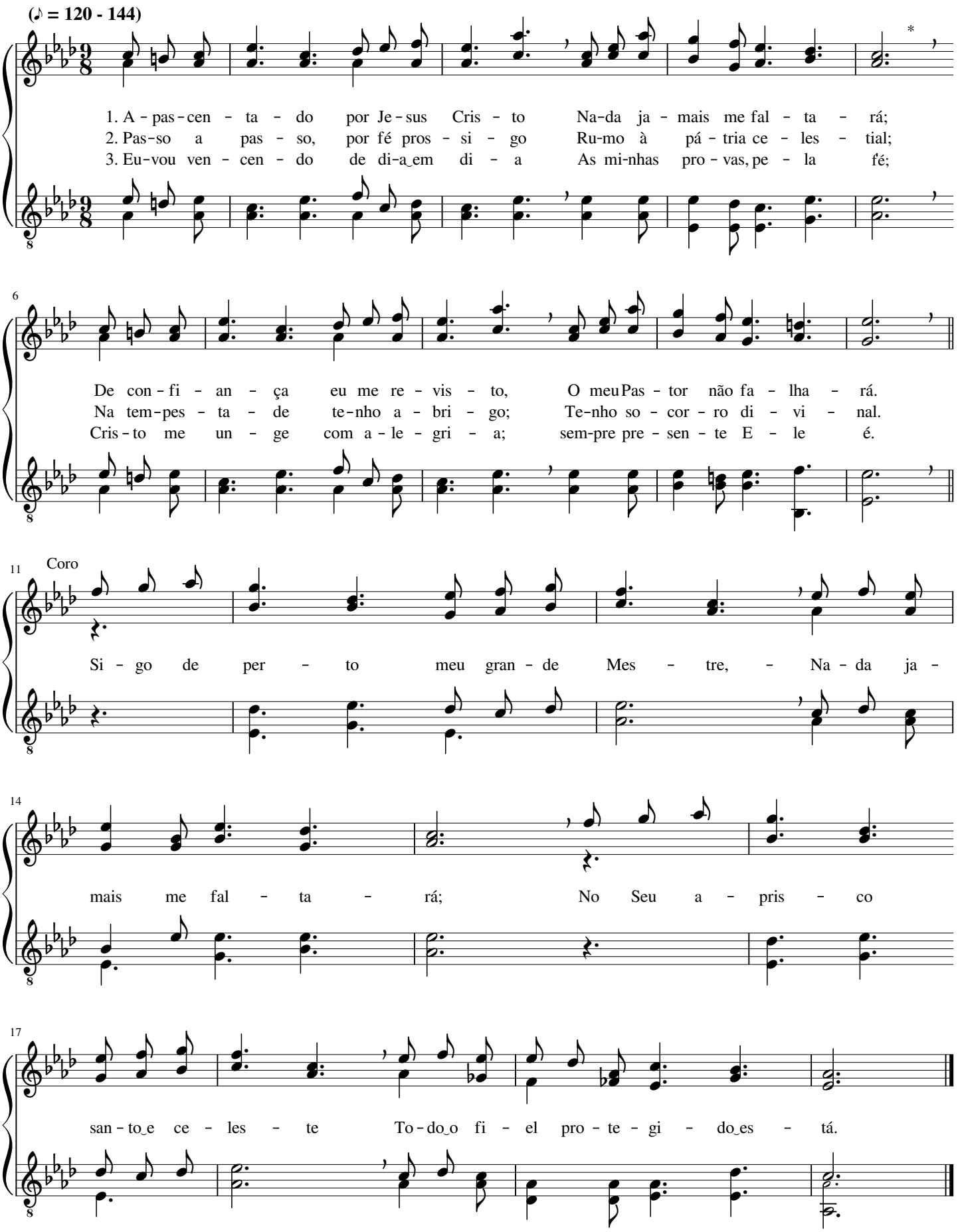

"Vós chorareis e vos lamentareis"

Cleland Boyd McAfee

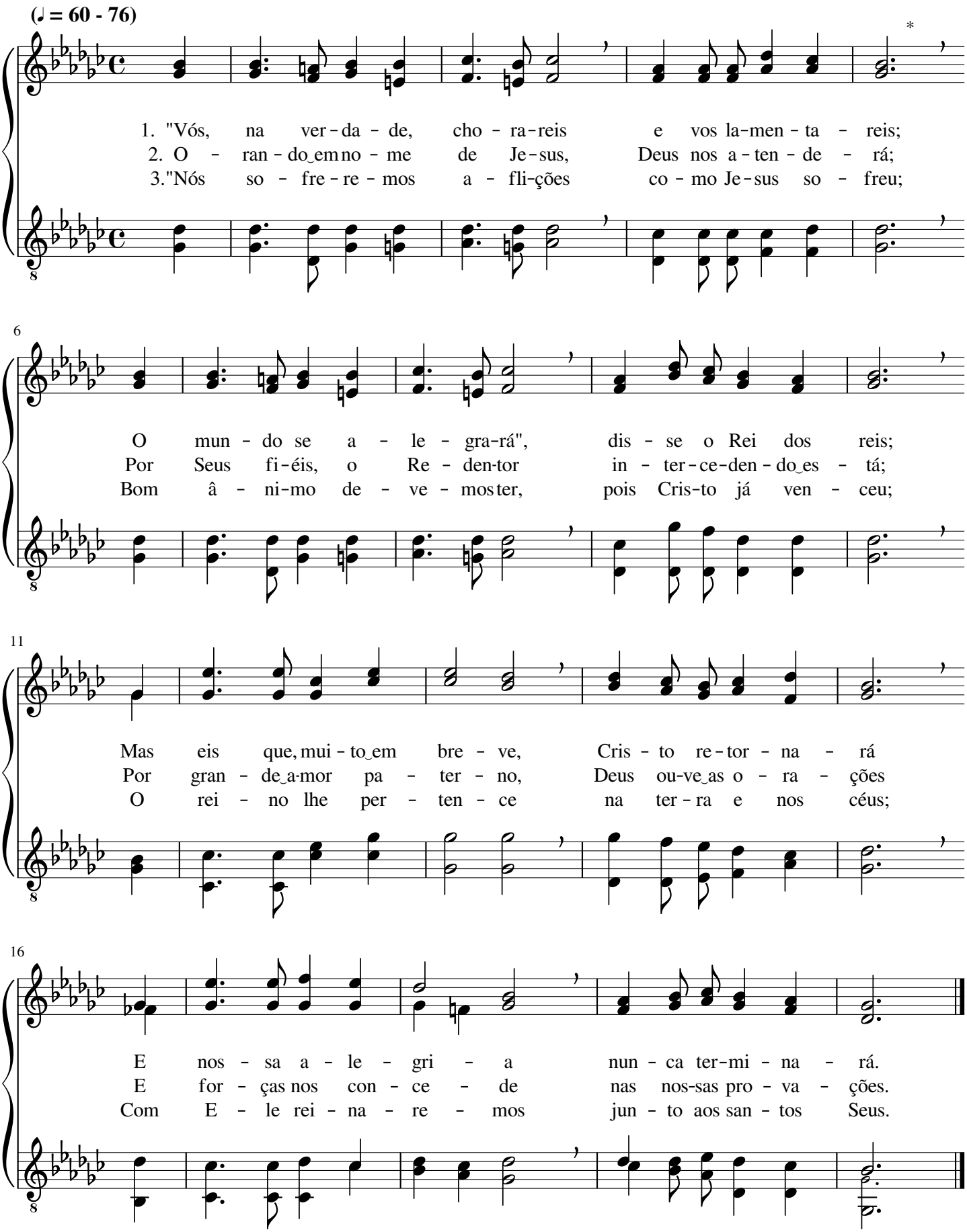

Senhor, estou disposto

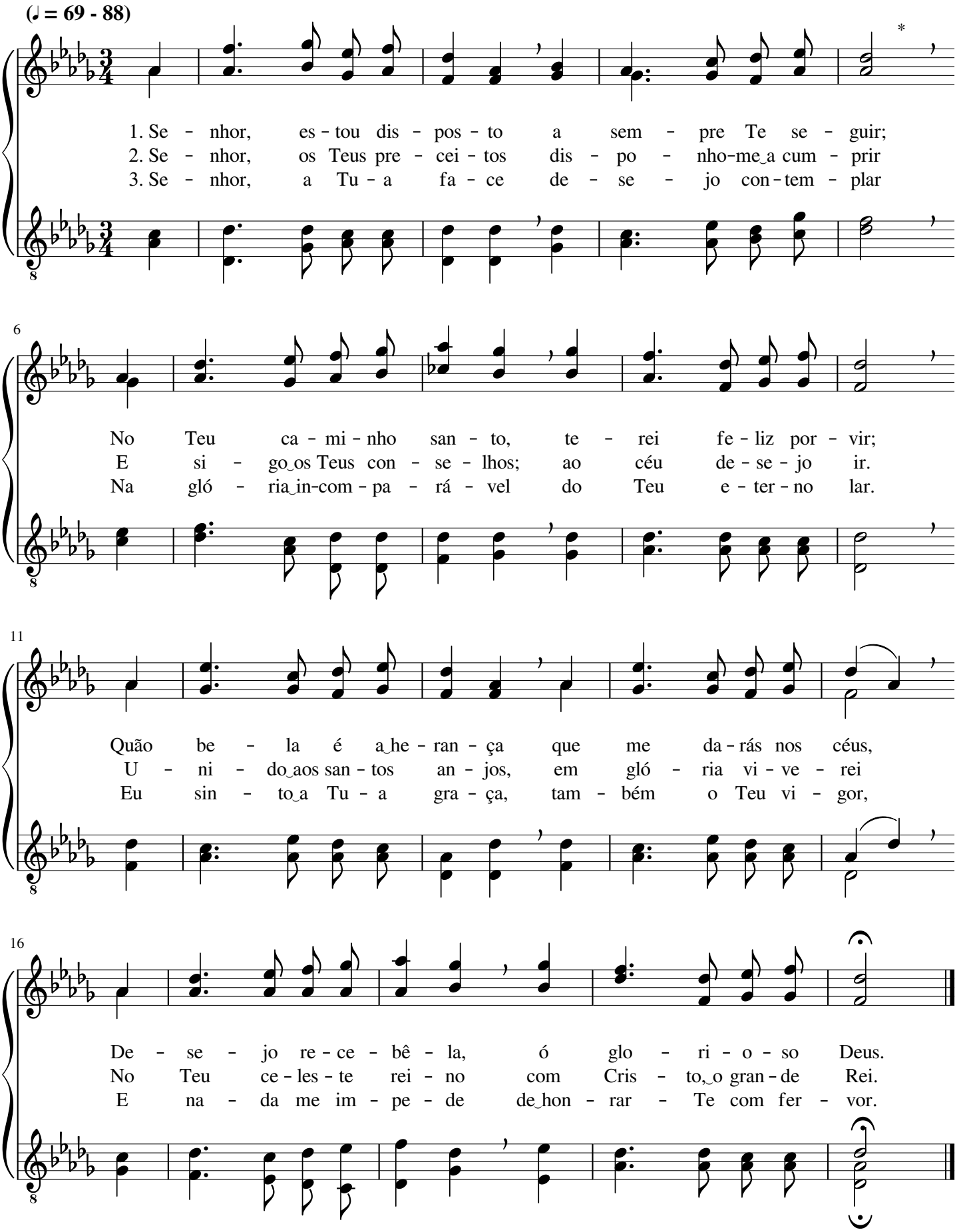

Sem Deus Pai

Melodia Italiana

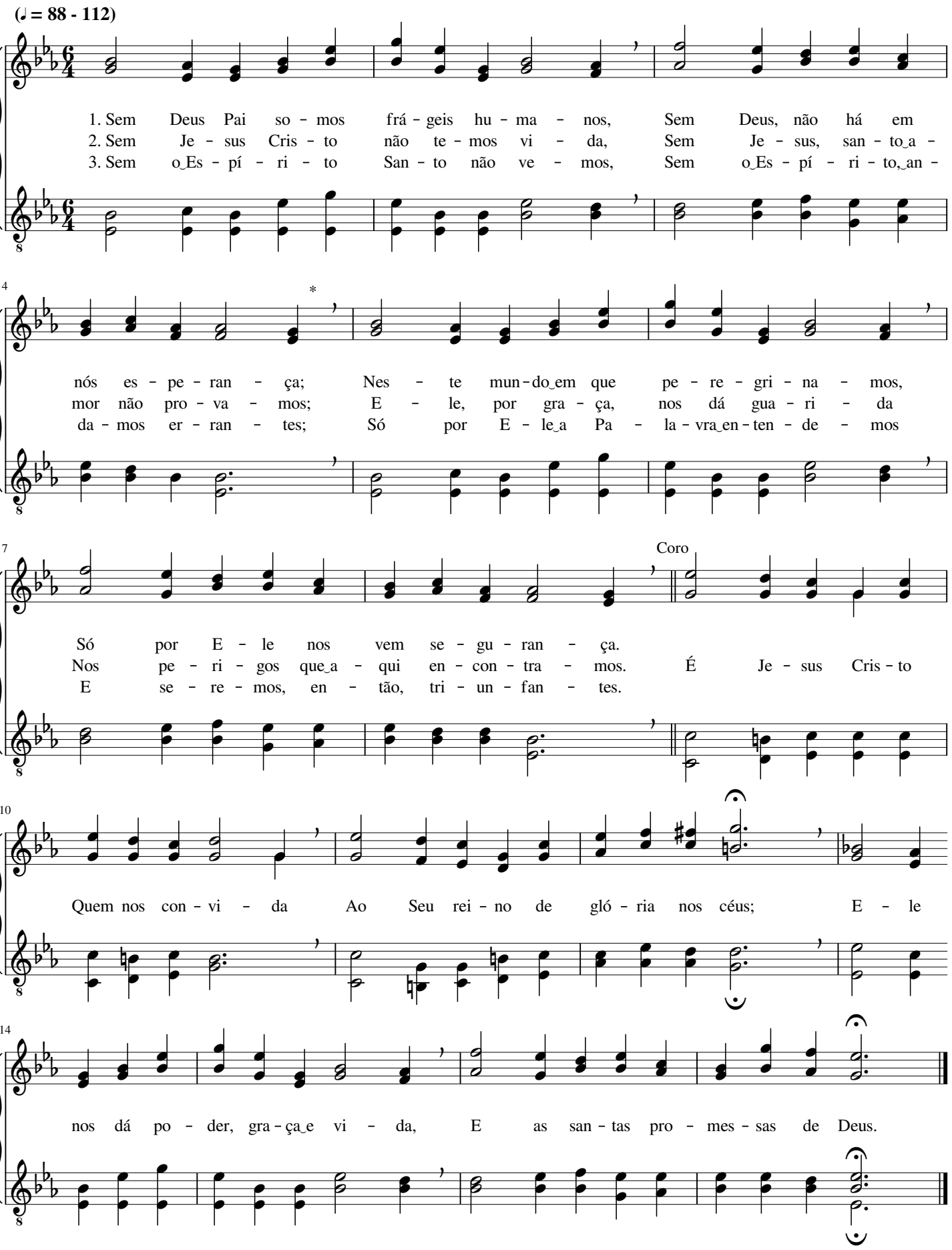

Senhor, por Teu poder

Eli G. Christy

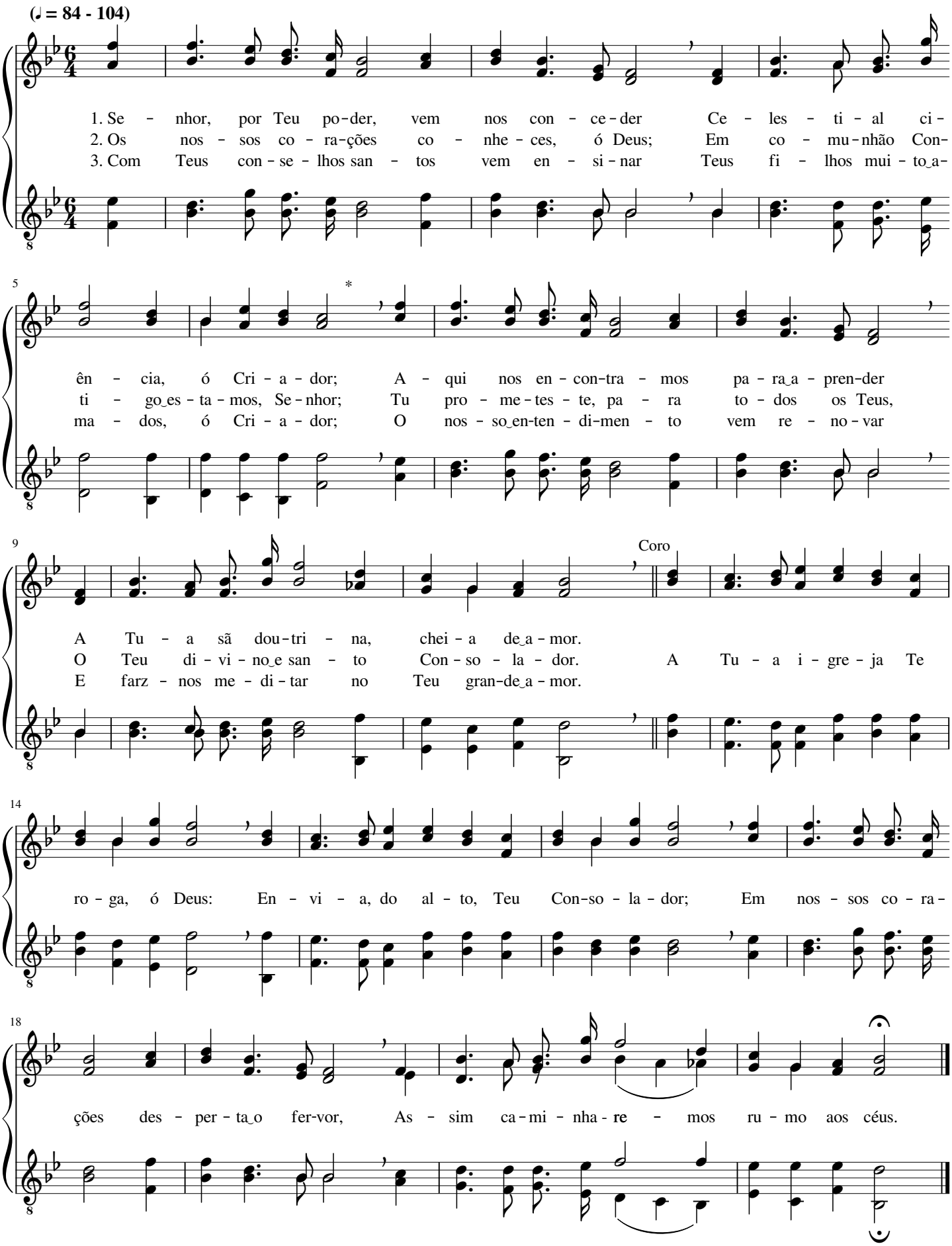

Nosso Pai celeste sabe e provê

Josie Wallace

(♩ = 76 - 100)

1. Nos-so Pai ce-les-te sa-be e pro-vê O que te-mos de mis-ter;
2. Du-vi-do-sos não de-ve-mos es-tar, Pois Deus tu-do pro-ve-rá;
3. Que cui-da-do tem das a-ves dos céus Nos-so Pai ce-les-ti-al!

6

Na-da dei-xa-rá fal-tar ao que crê, Pois gran-de é Seu po-
Ca-mi-nhe-mos fir-mes, sem va-ci-lar, A-ju-da dos céus vi
Mui-to mais te-rá cui-da-do dos Seus, Com Seu ze-lo pa-ter-

10

Coro

der. Sem-pre, com fé, pro-cu-re-mos a-gra-dar a Deus;
rá.
nal.

15

sem-pre, por fé, a-cei-te-mos o que vem dos céus; Deus

20

tem, por nós, o cui-da-do san-to e pa-ter-nal;

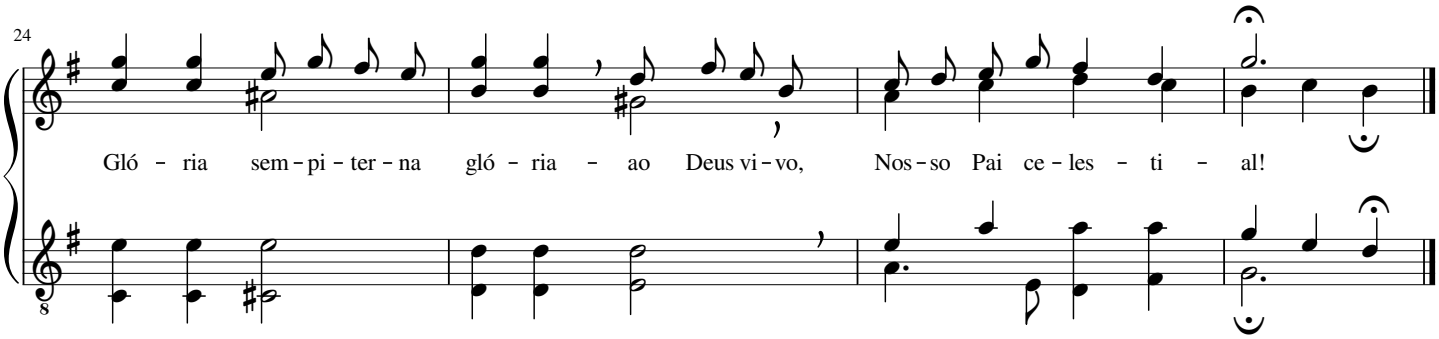

199 Senhor, Tu és a minha Porção

James McGranahan

(♩ = 88 - 120)

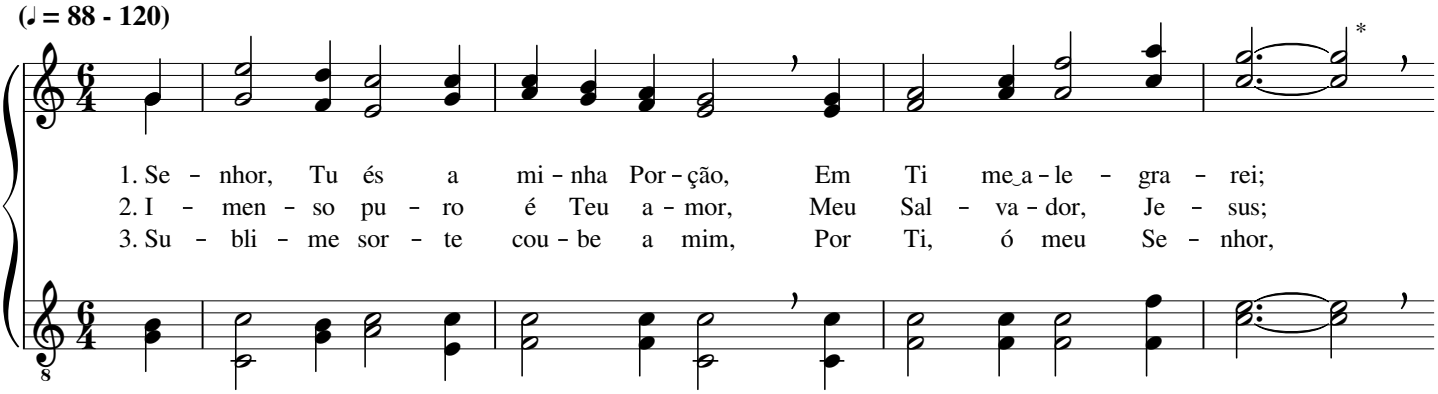

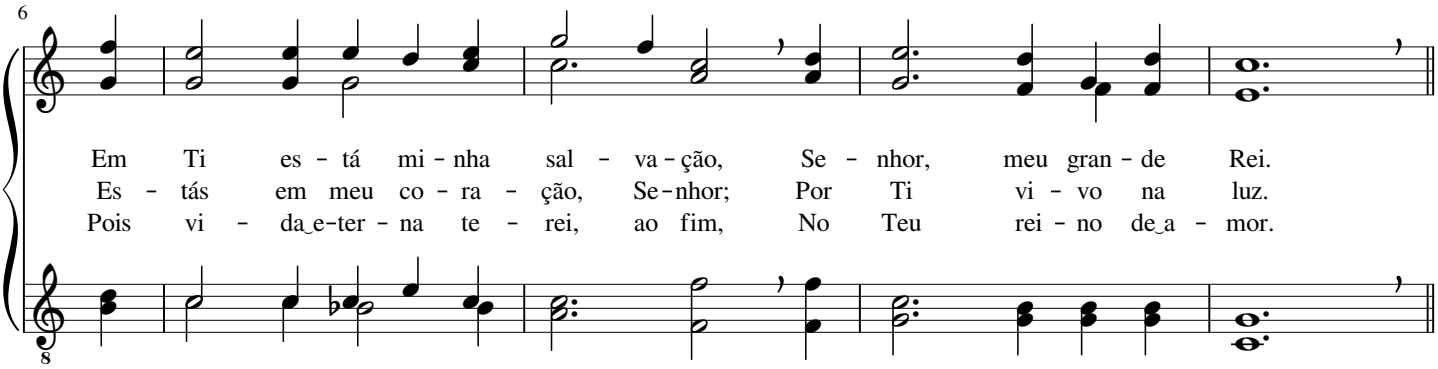

Coro

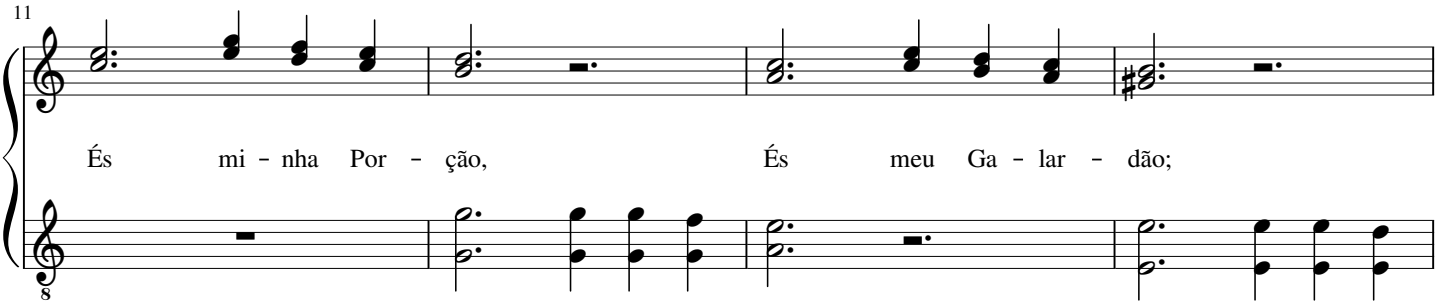

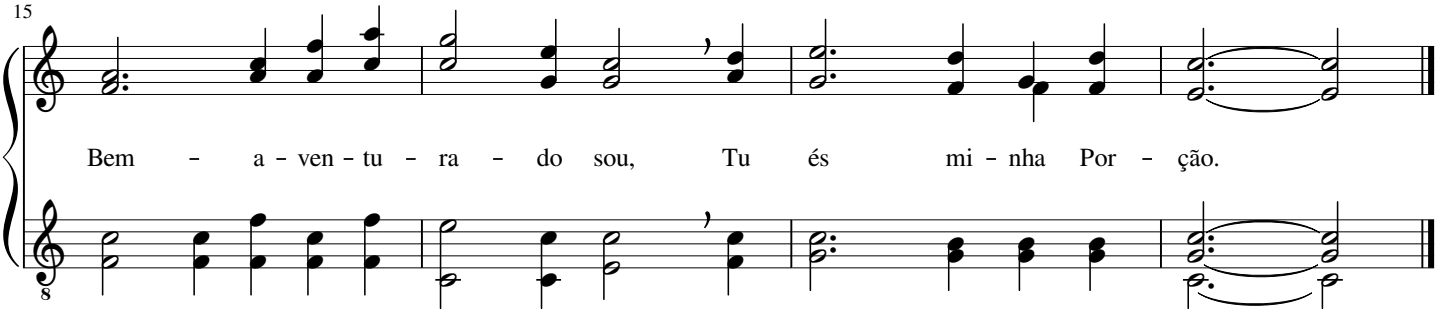

"Não se turbe o vosso coração"

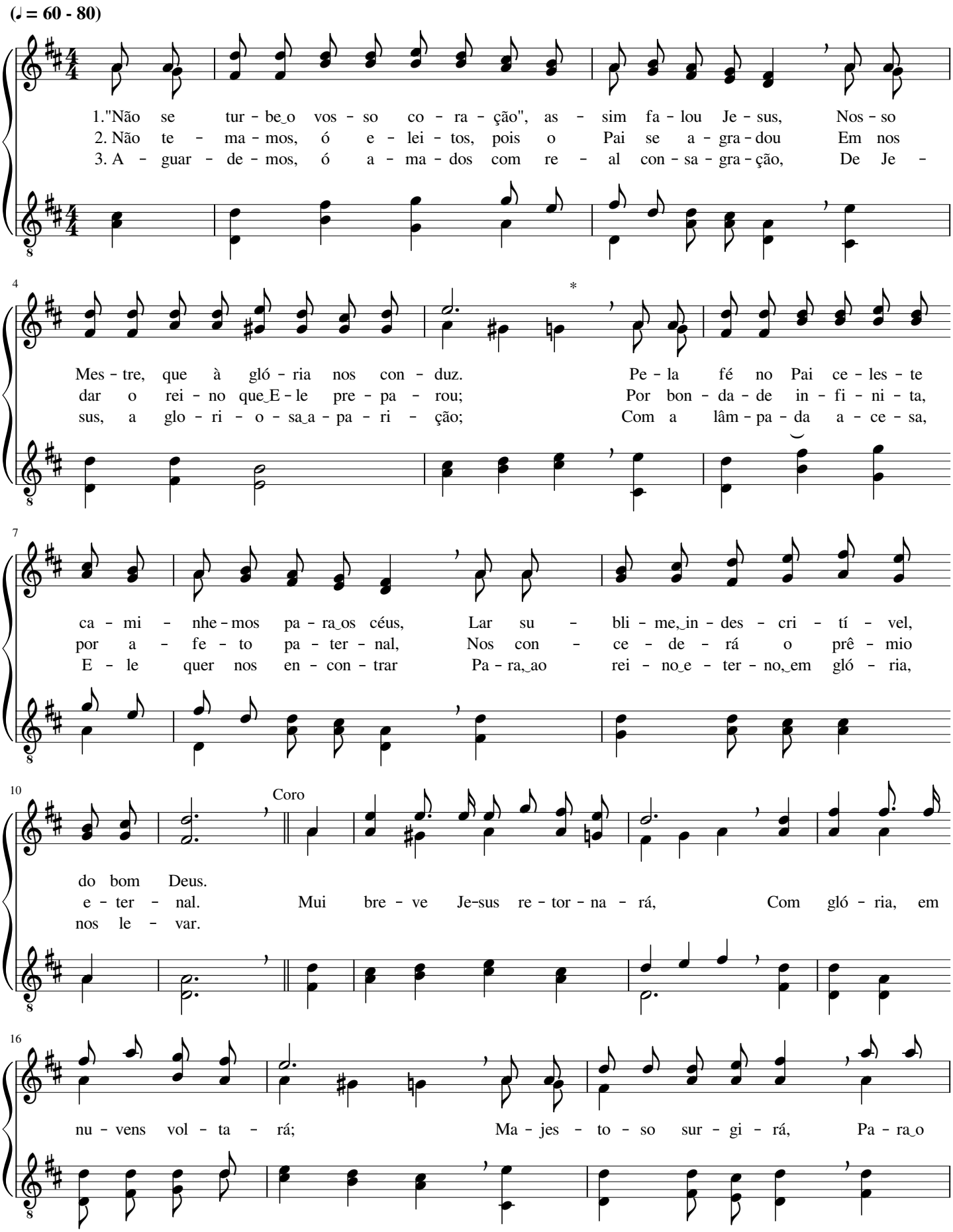

céu con - du - zi - rá os Seus fi - éis E_a co - ro - a lhes da - rá.

201 Deus nos guarde...

William Gould Tomer

(♩ = 60 - 80)

1. Deus nos guar - de em Seu san - to_a - mor. O Seu No - me lou - va - re - mos
2. Deus nos guar-de_em san - ti - fi - ca - ção Nos pe - ri - gos da jor - na - da,
3. Deus nos guar - de com a Su - a paz Pa - ra,_em co - mu-nhão, vi - ver - mos

On - de quer que nos a - che - mos. Deus nos guar - de em Seu san - to_a - mor.
Den - tro_em bre - ve ter - mi - na - da; Deus nos guar-de_em san - ti - fi - ca - ção.
E ao fim per - fei - tos ser - mos; Deus nos guar - de com a Su - a paz.

Coro

Ao vol - tar Je - sus, es - ta - re - mos Li - vres de qual-quer con-de - na - ção;

Jun - to_aos san - tos nós rei - na - re - mos; Que per - fei - ta_e san - ta u - ni - ão!

Em Ti me alegro, Senhor

Daniel Brink Towner

(♩ = 112 - 132)

1. Eu sin - to, por fé, em meu co - ra - ção A Tu - a pre - sen - ça, Se - nhor Je - sus; Por e - la eu vi - vo em co - mu - nhão, Gui - a - do por Tu - a di - vi - na luz.

2. As Tu - as pro - mes - sas, ó Sal - va - dor., Em meu co - ra - ção que - ro con - ser - var; Por e - las des - fru - to do Teu a - mor, En - quan - to na ter - ra pe - re - gri - nar. Em Ti me a - le - gro, Se nhor, Tu és o fi - el Sal - va - dor; Rei - nar lá no céu, on - de tu - do é luz, Con - ti - go i - rei, meu Je - sus.

3. Trans - bor - da de bên - çãos meu co - ra - ção, A - le - gre me sin - to em Te Iou - var; Em pro - va, an - gùs - tia ou a - fli - ção, A Tu - a pre - sen - ça vem mg_ - Ie - grar.

Coro

O meu vero Amigo é Jesus

Ballington Booth

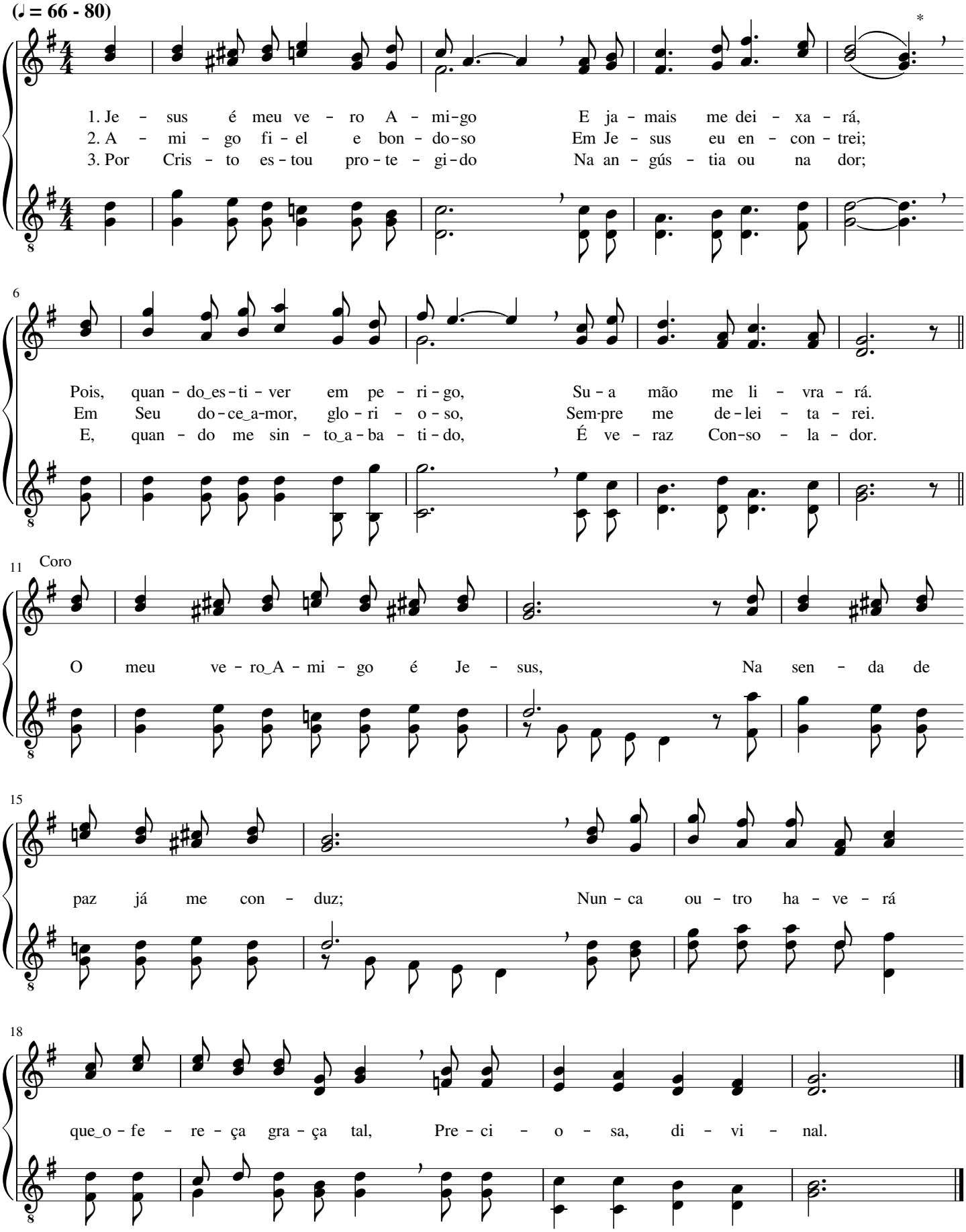

Só Jesus é Amigo verdadeiro

Charles Frederick Weigle

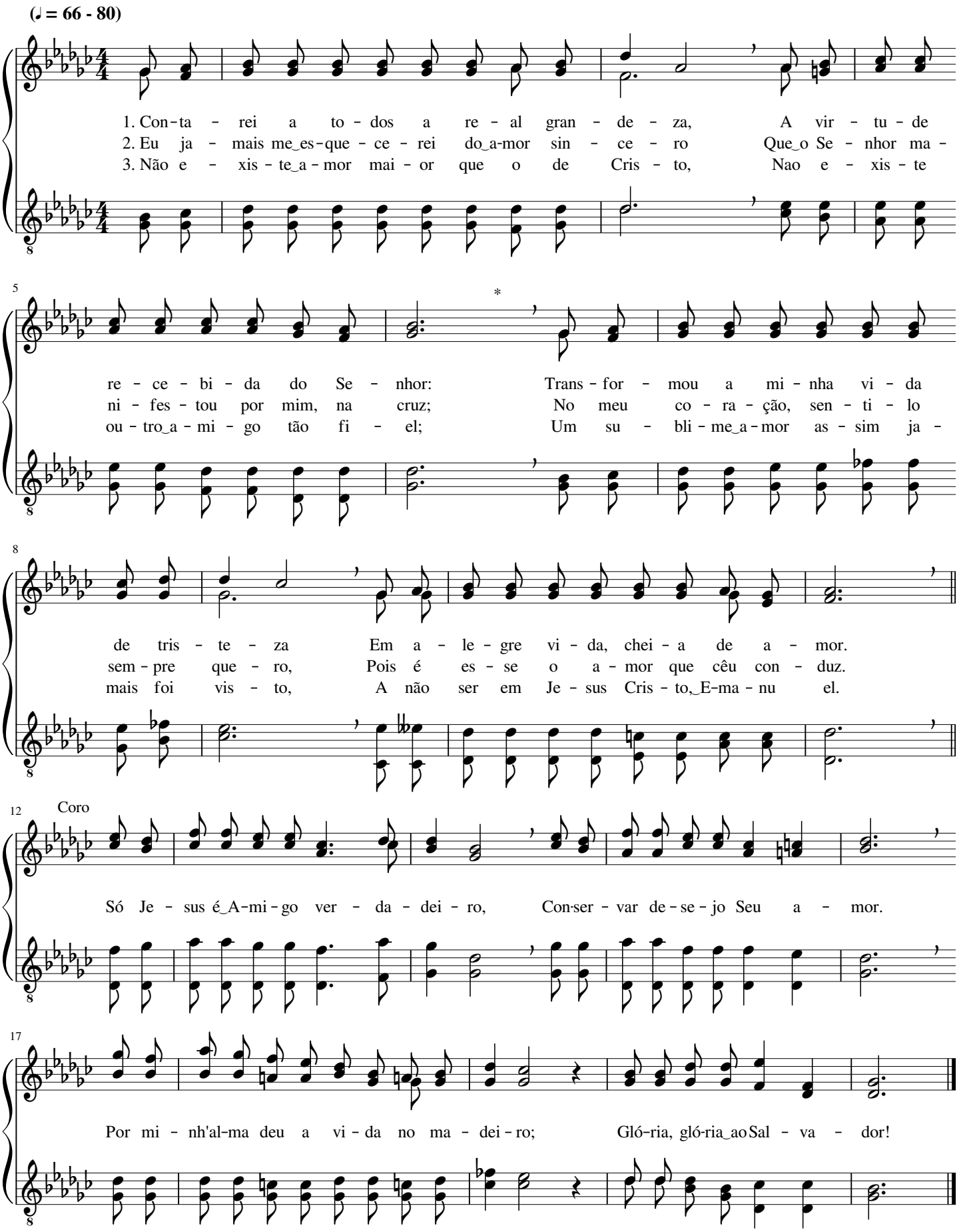

Salvo por Seu poder

Jack P. Scholfield

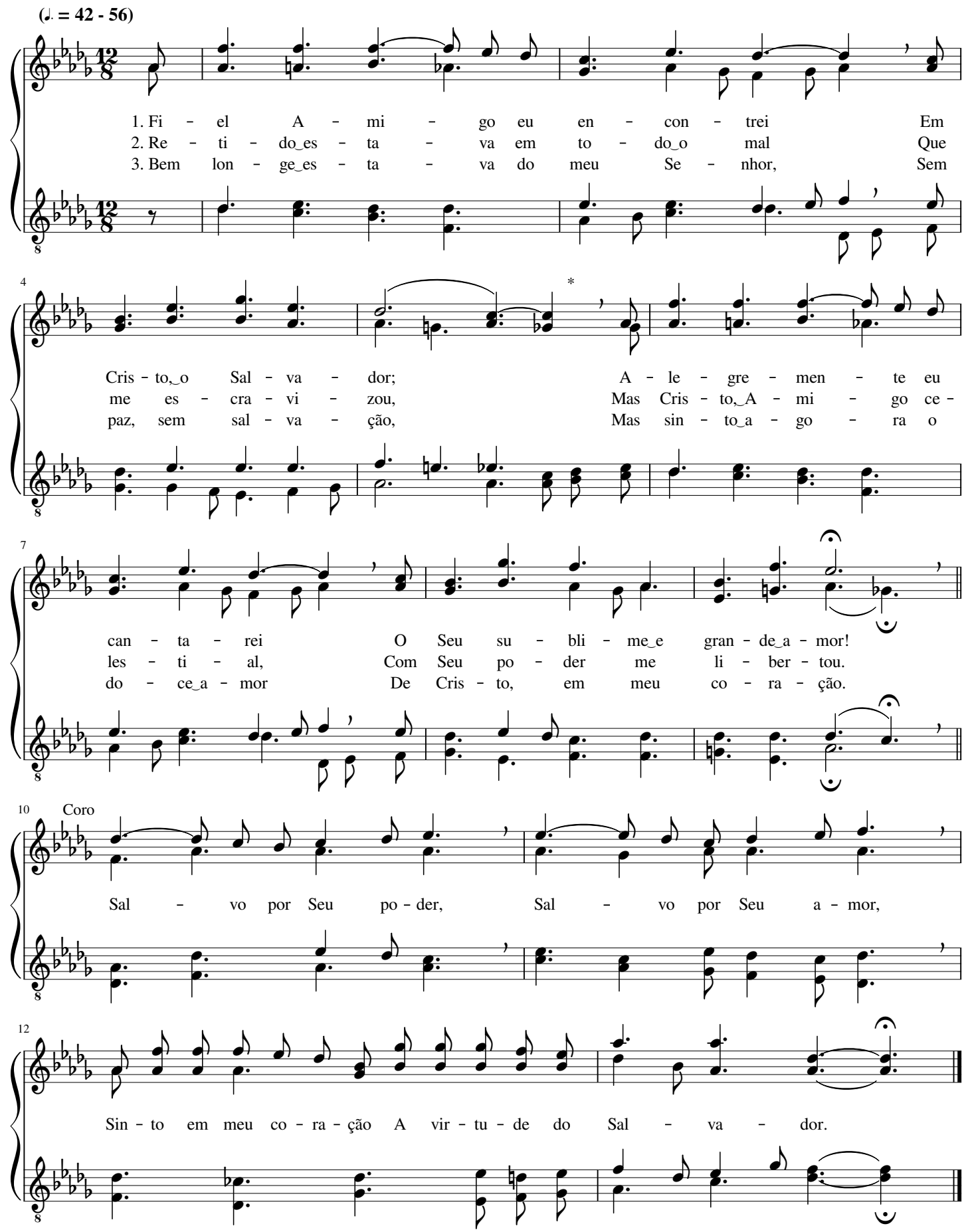

Tu és o Amigo

Louis D. Eichhorn

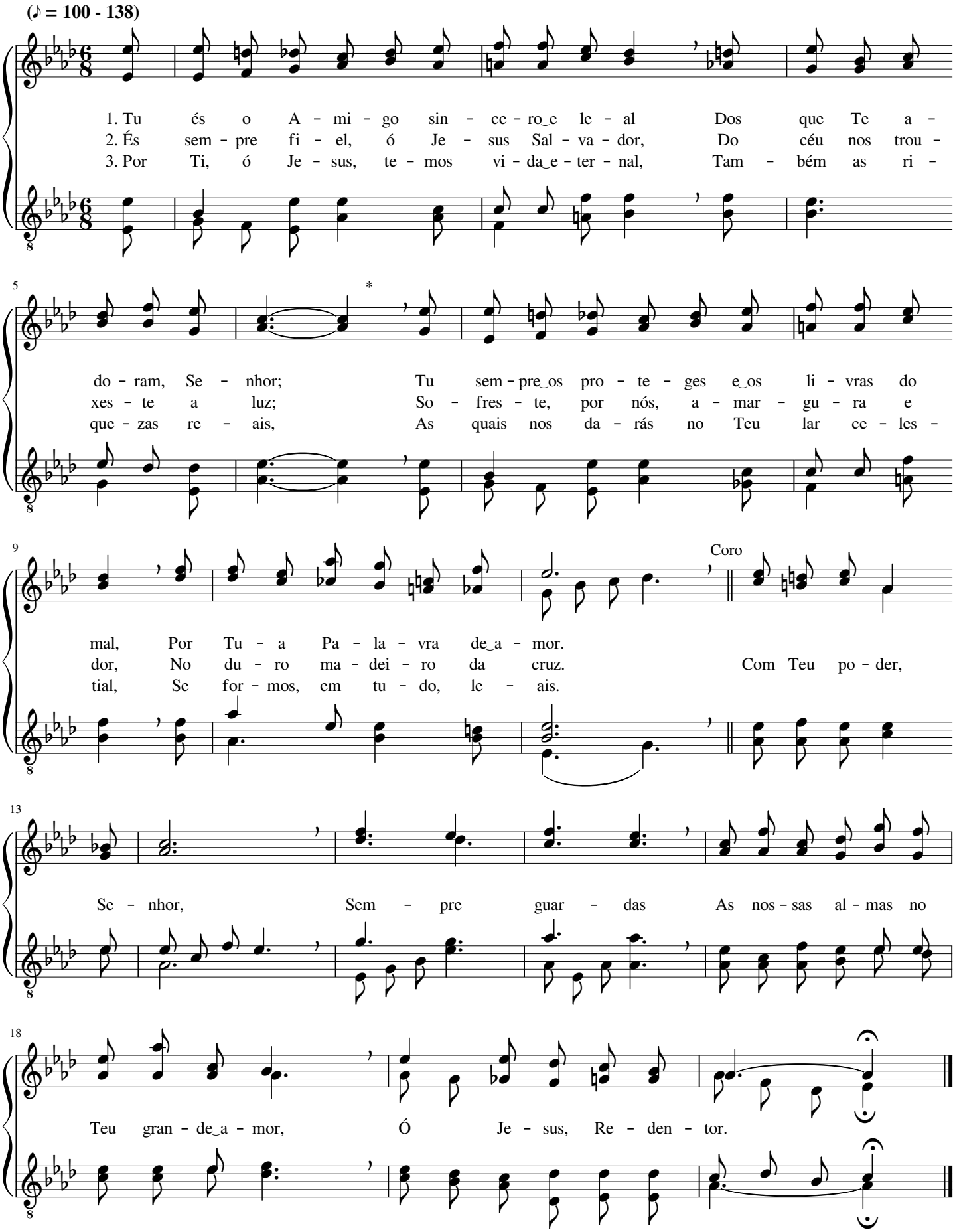

Cristo é fiel

Arthur Abner Luther

(♩ = 69 - 92)

*

1. For - tes ven - tes so - pra - rão Con - tra_o cren - te_em Deus;
2. In - cer - te - zas sur - si - rão Pa - ra te_a - ba - ter,
3. Ho - ras de_a - mar - gor cru - el Os re - mi - dos tem,

5

Tem - po - rais so - bre - vi - rão Aos a - ma - dos Seus.
Mas não pre - va - le - ce - rão, Vais vi - tó - ria ter.
Mas o Guar - di - ão fi - el So - cor - rê - los vem.

9 Coro

Cris to é fi - el, Nun - ca fa - lha - rá;

13

Ao Seu ser - vo_a - ju - da - rá E for - ças lhe da - rá.

Conserva a paz, ó minha alma

Jean Sibelius

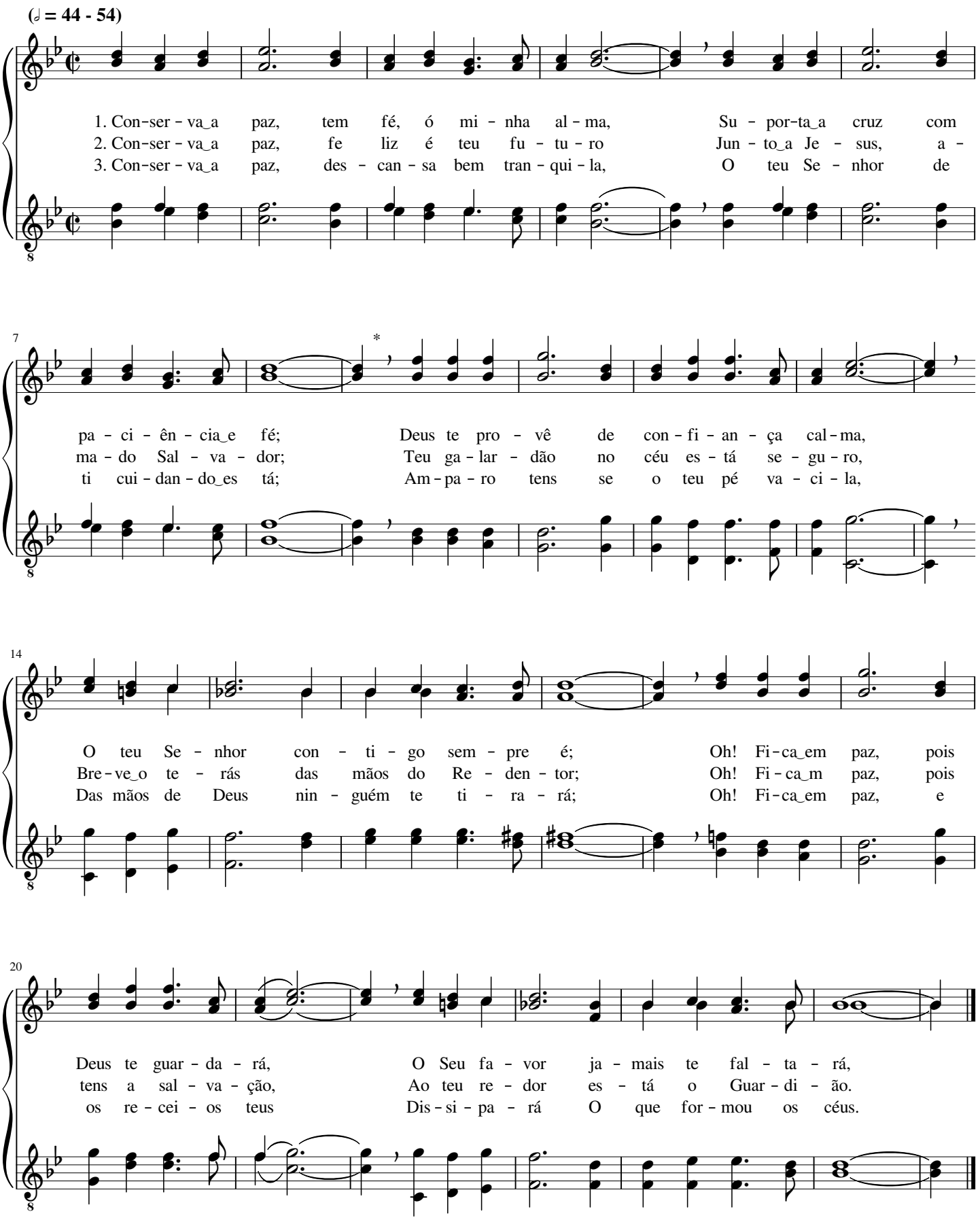

Oh! Marchai, soldados

William Wallace Coe

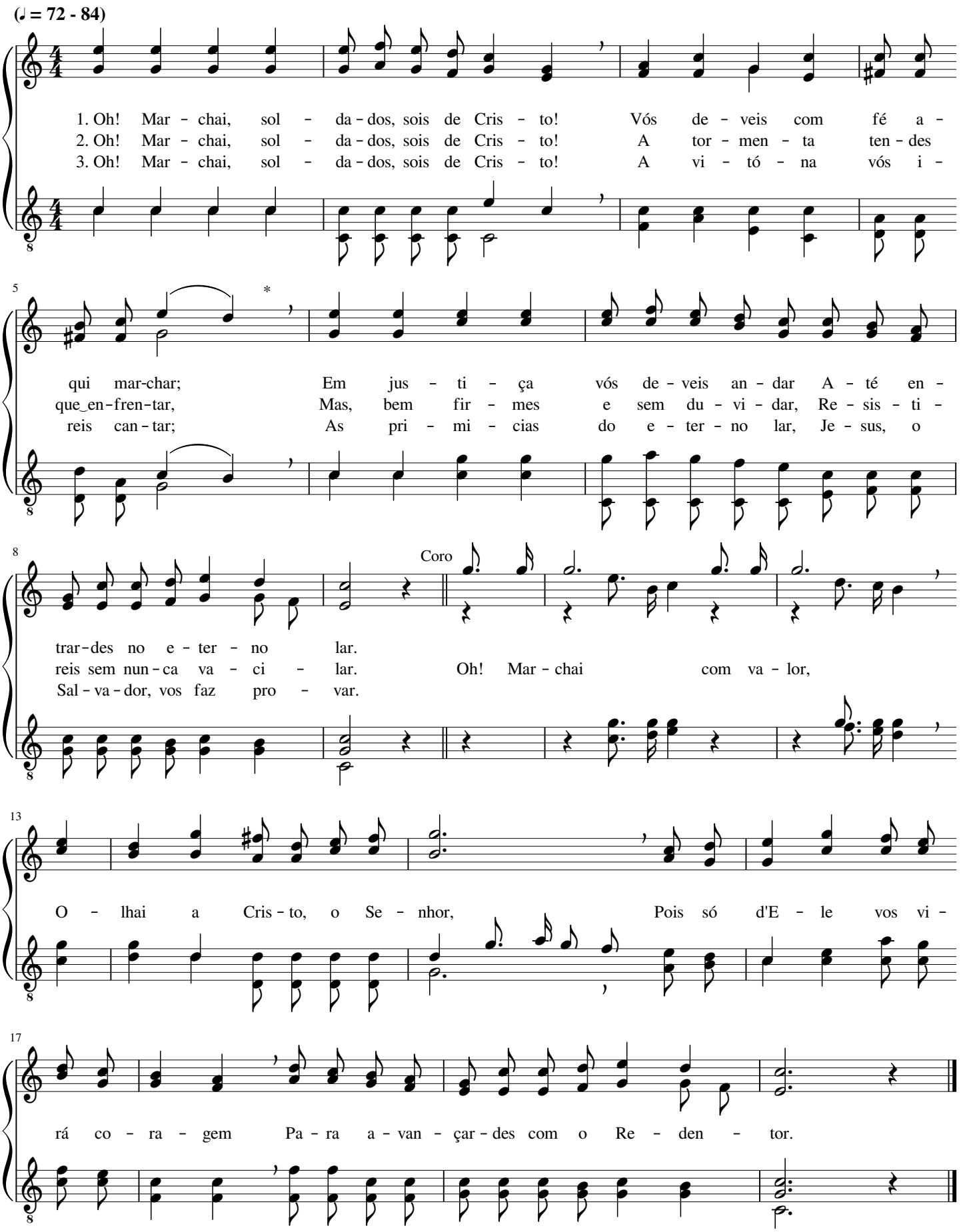

Grandes promessas

Carl Maria Friedrich Ernest von Weber

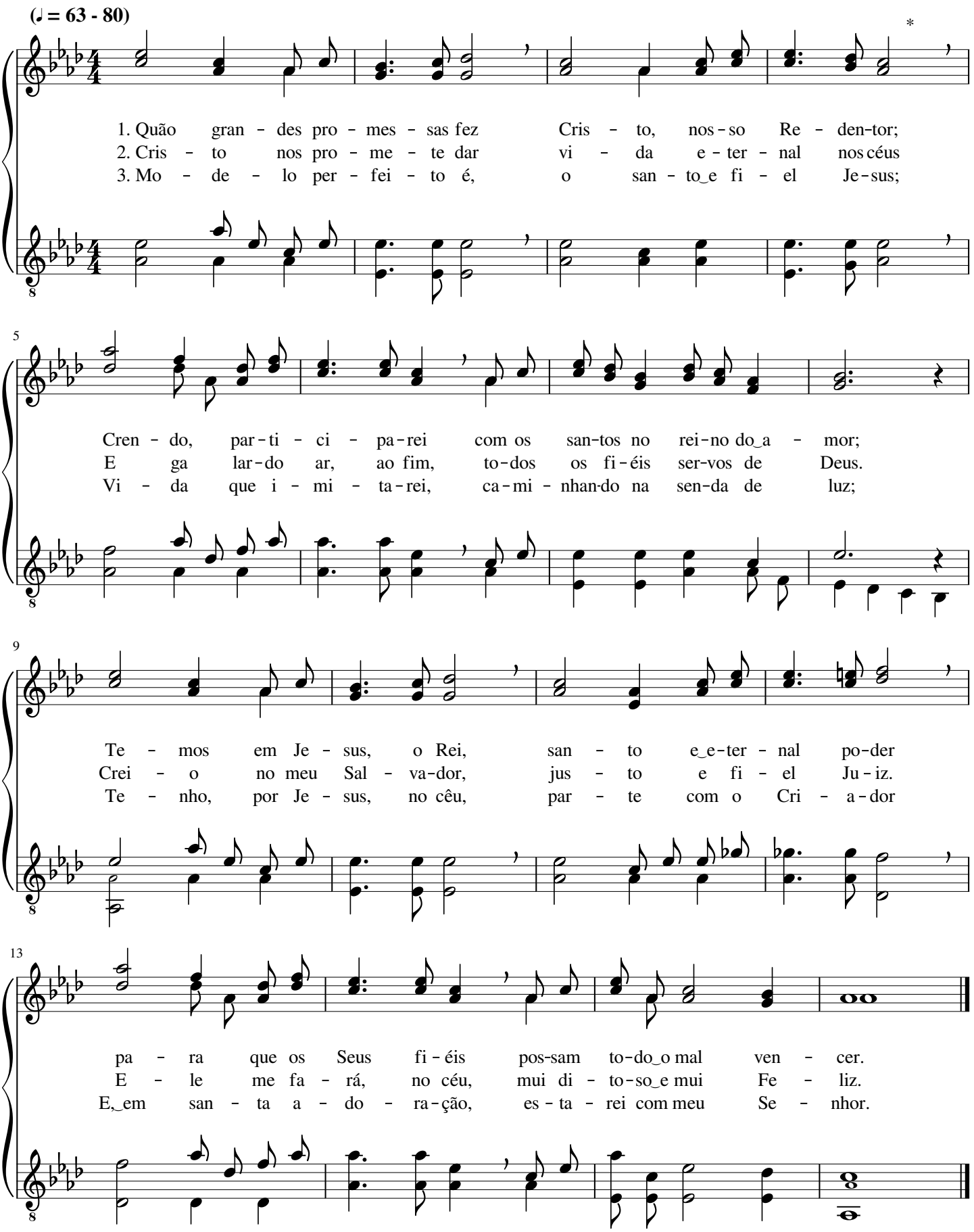

O Senhor Jesus passava...

Joseph Perry Holbrook

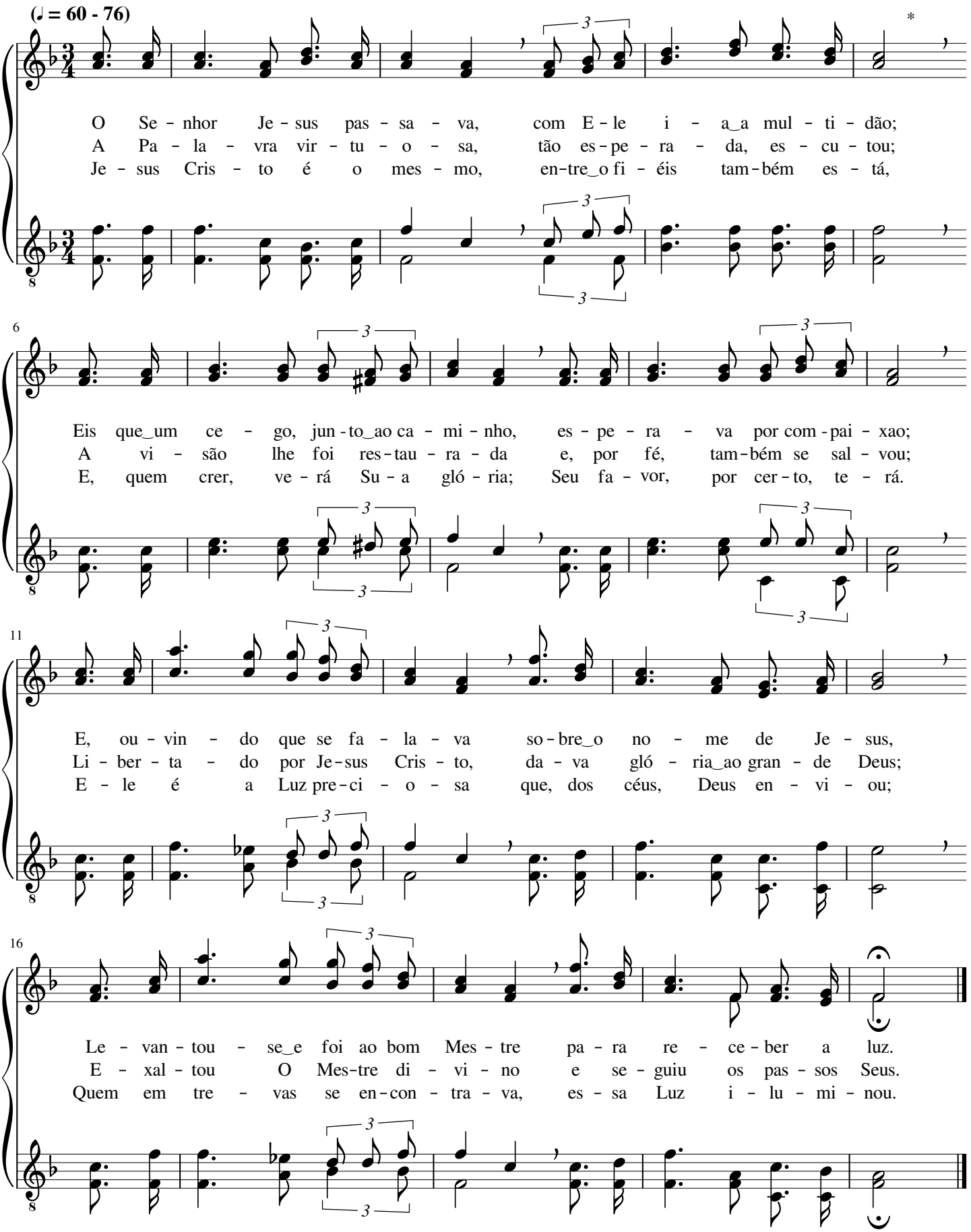

Testemunhas verazes nós somos

Henry Ernest Nichol

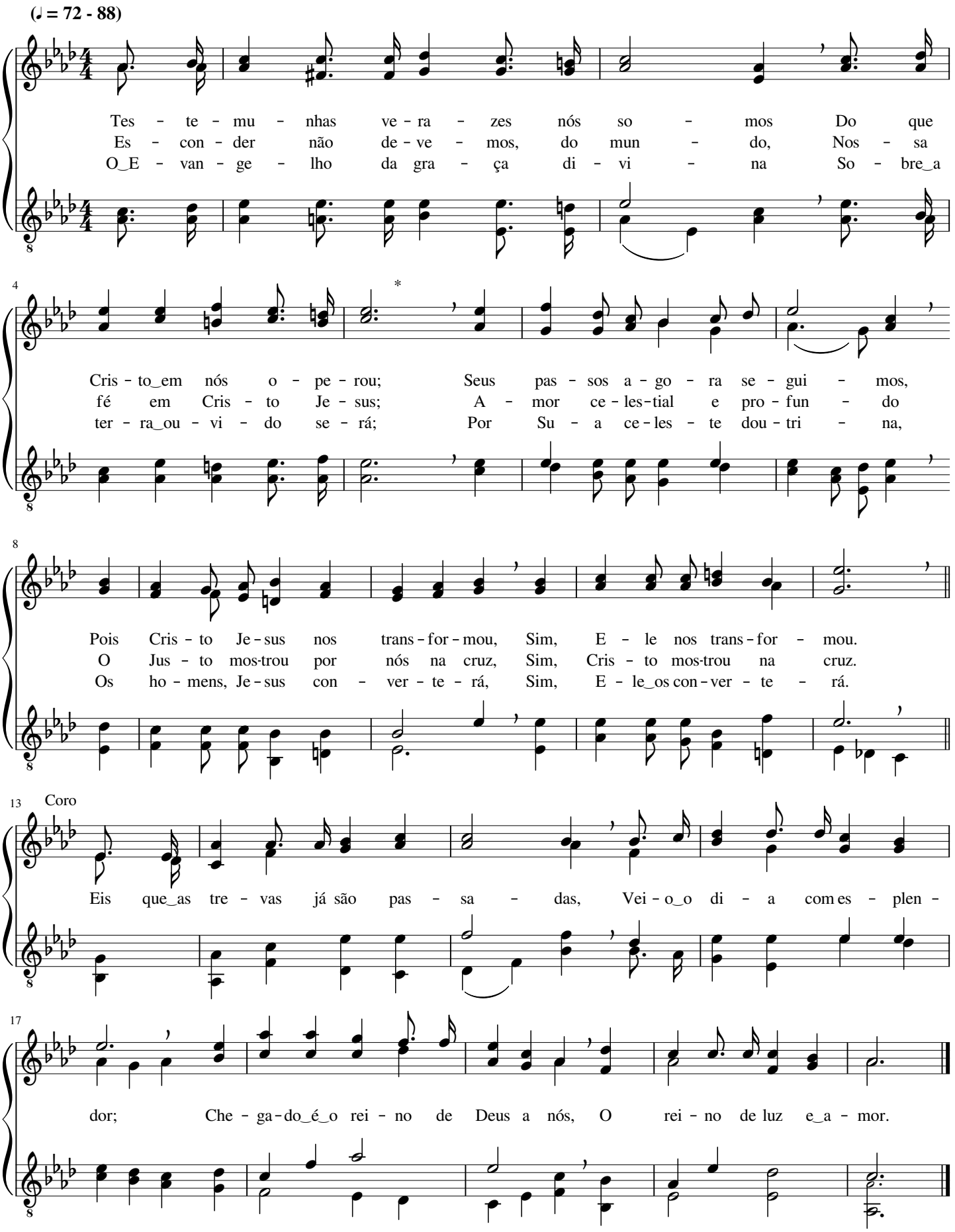

Quando vier do céu

Theodore Edson Perkins

(♪ = 104 - 132)

Quan - do vi - er do céu Cris - to Je - sus, o Rei,
Con - sis - te‿o meu vi - ver em a - gra - dar a Deus,
Ben - di - to é‿o Se-nhor, meu Re - den - tor, Je - sus,

5

O mun - do de‿i - lu - são, ven - ci - do eu te - rei;
Em re - ves - tir - me‿a-qui da vi - da lá dos céus;
Que, pe - lo Seu a - mor, à gló - ria me con - duz;

9

Re - pou - so ce - les - tial e vi - da e - ter - nal
U - ni - do eu es - tou a Cris - to, que me‿a - mou;
O san - to Seu po - der a - qui me faz ven - cer.

13

Re - ce - be - rei de Deus, a Quem me con - sa - grei.
Com san - gue re - mi - dor pa - gou os er - ros meus.
Ben - di - to é‿o Se-nhor, que é a mi - nha Luz.

Como foi para os céus, assim virá

James M. Kirk

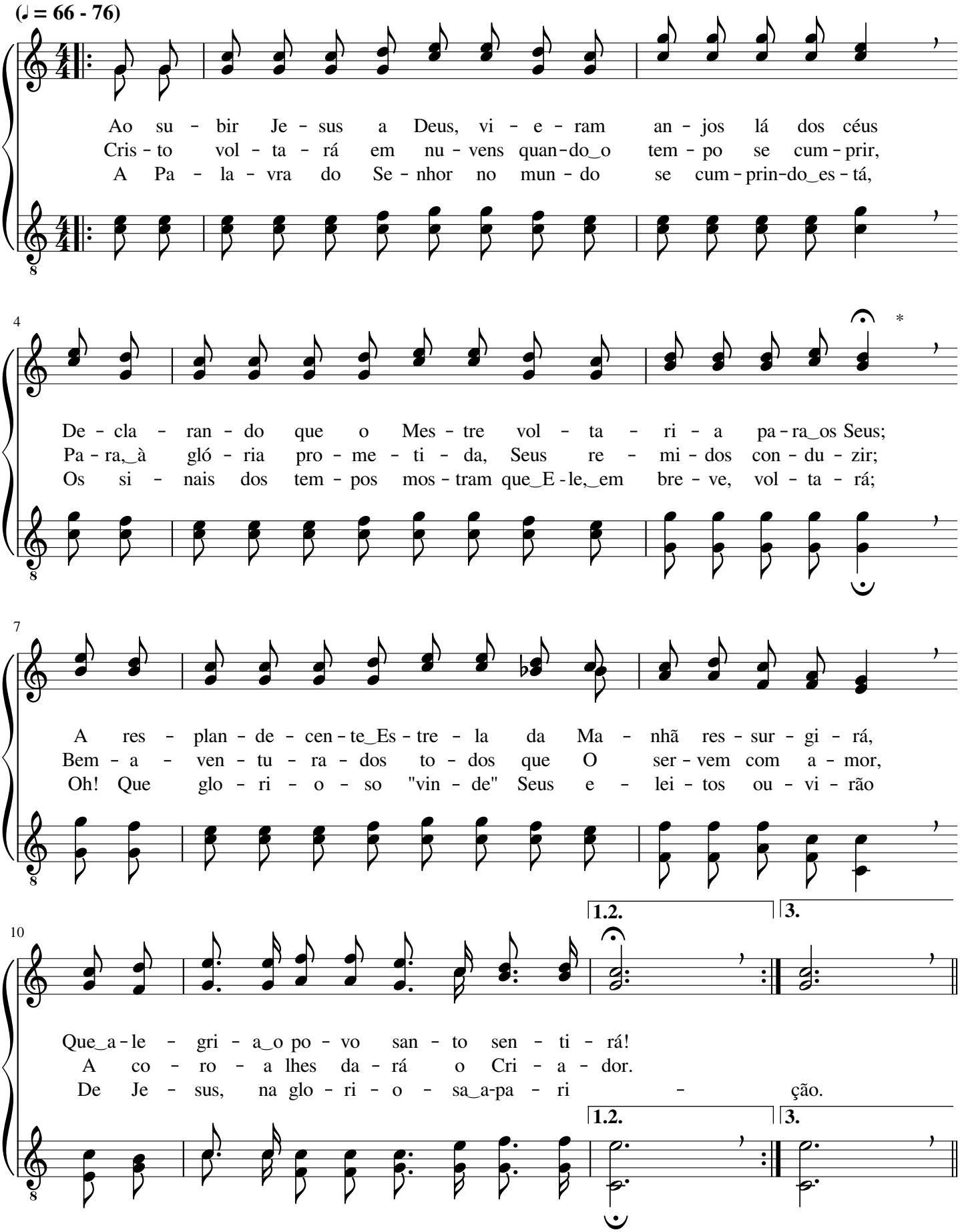

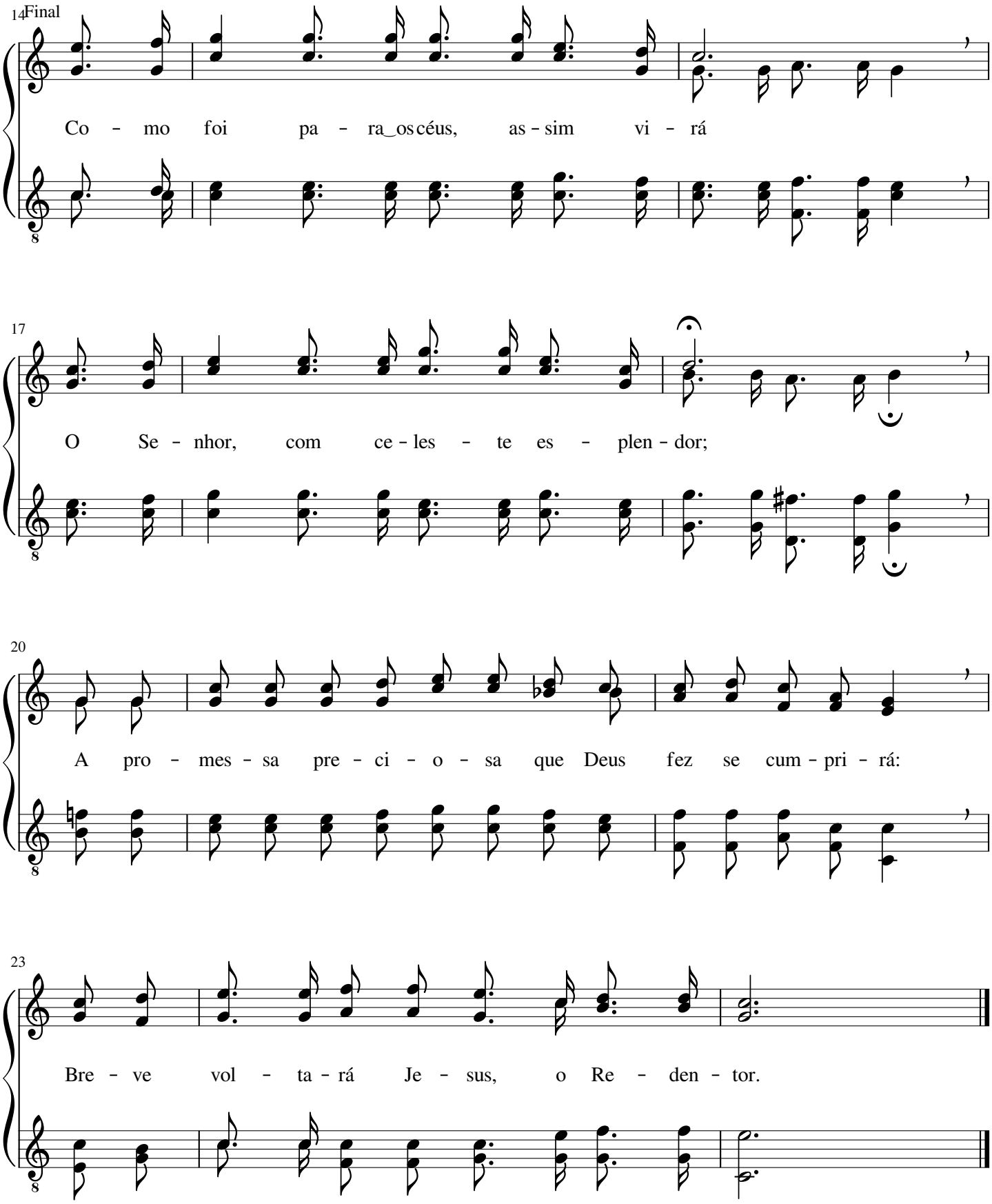
14 Final
Co - mo foi pa - ra os céus, as - sim vi - rá
17
O Se - nhor, com ce - les - te es - plen - dor;
20
A pro - mes - sa pre - ci - o - sa que Deus fez se cum - pri - rá:
23
Bre - ve vol - ta - rá Je - sus, o Re - den - tor.

Em breve ao céu irei

Barney Elliott Warren

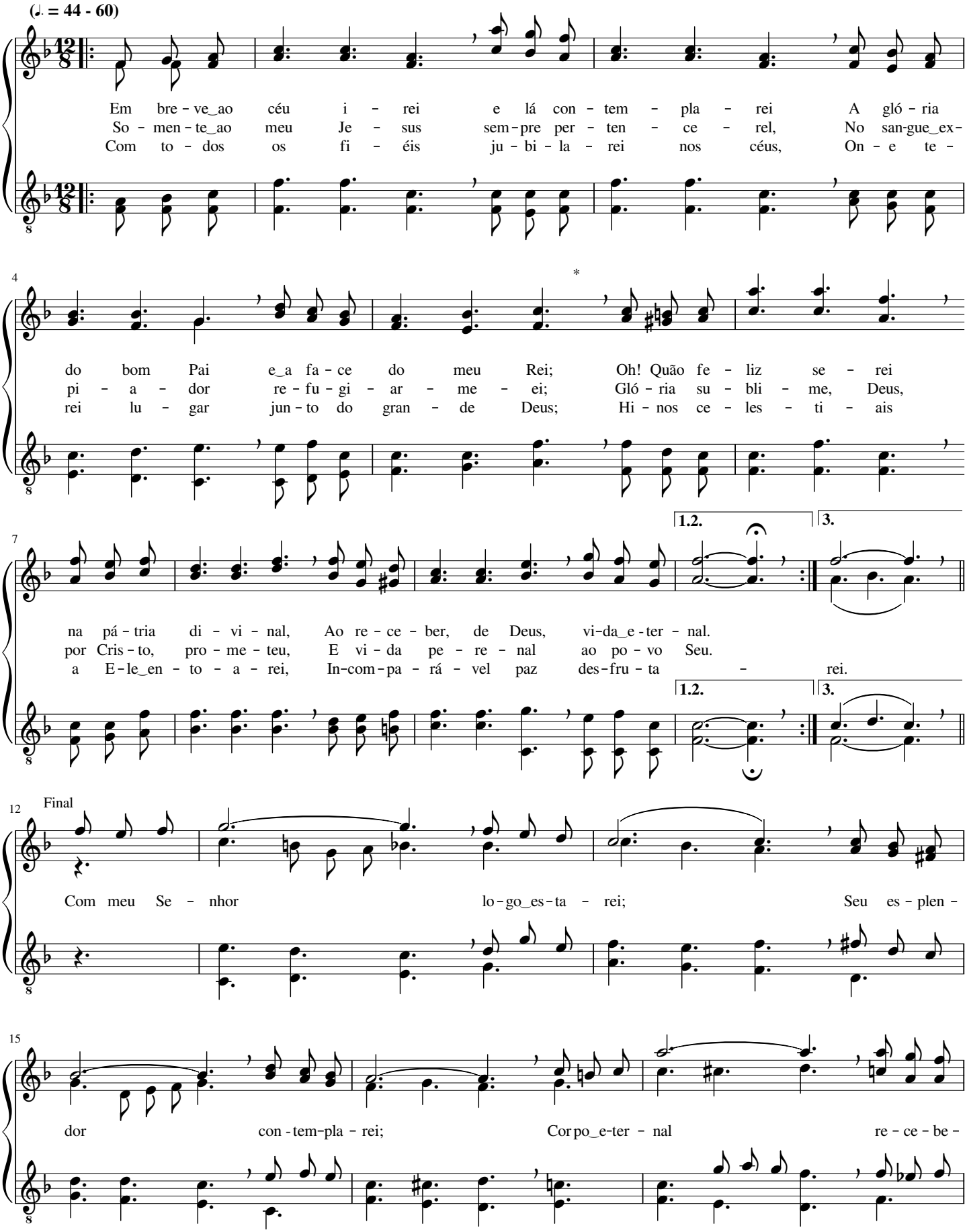

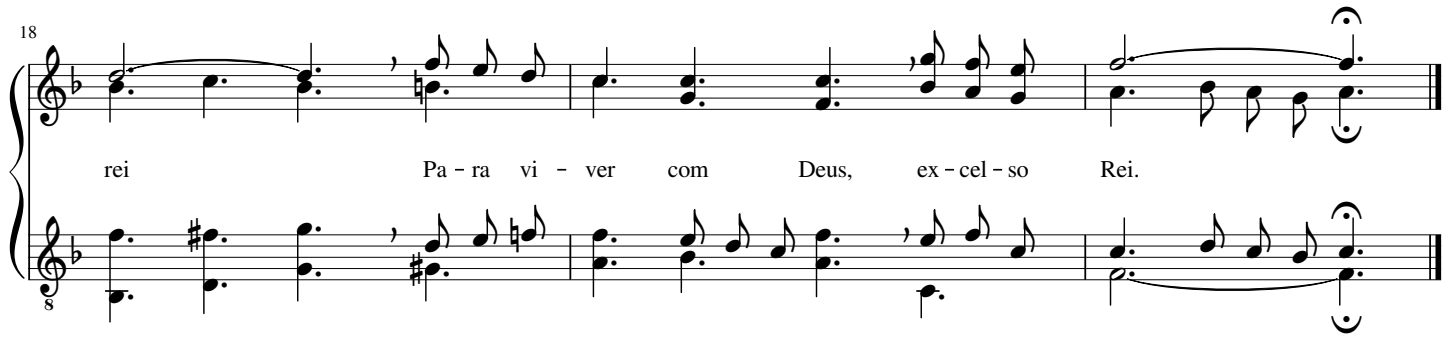

216 Irmãos, amemos ao Senhor

Joseph Lincoln Hall

(♪ = 100 - 132)

Ir - mãos, a - me - mos ao Se - nhor, Pois gran - de é Seu a - mor;
Ir - mãos, a - me - mos ao Se - nhor, Di - vi - no En - si - na - dor,
Ir - mãos, a - me - mos ao Se - nhor, Au - tor e Con - su - ma - dor

6

Seu pre - cio - so san - gue der - ra - mou E nos - sas al - mas la - vou.
A per - fei - ta Fon - te do sa - ber, Que faz na gra - ça cres - cer.
Des - ta fé, que dá a sal - va - ção E ce - les - tial ga - lar - dão.

11 Coro

Com to - da_a nos - sa de - vo - ção, Com to - da_a for - ça_e fer - vor,

16

Com to - da_a al - ma e_en - ten - di - men- - to, A - me - mos ao Se - nhor.

Vamos, unidos, a Deus louvar

Howard E. Smith

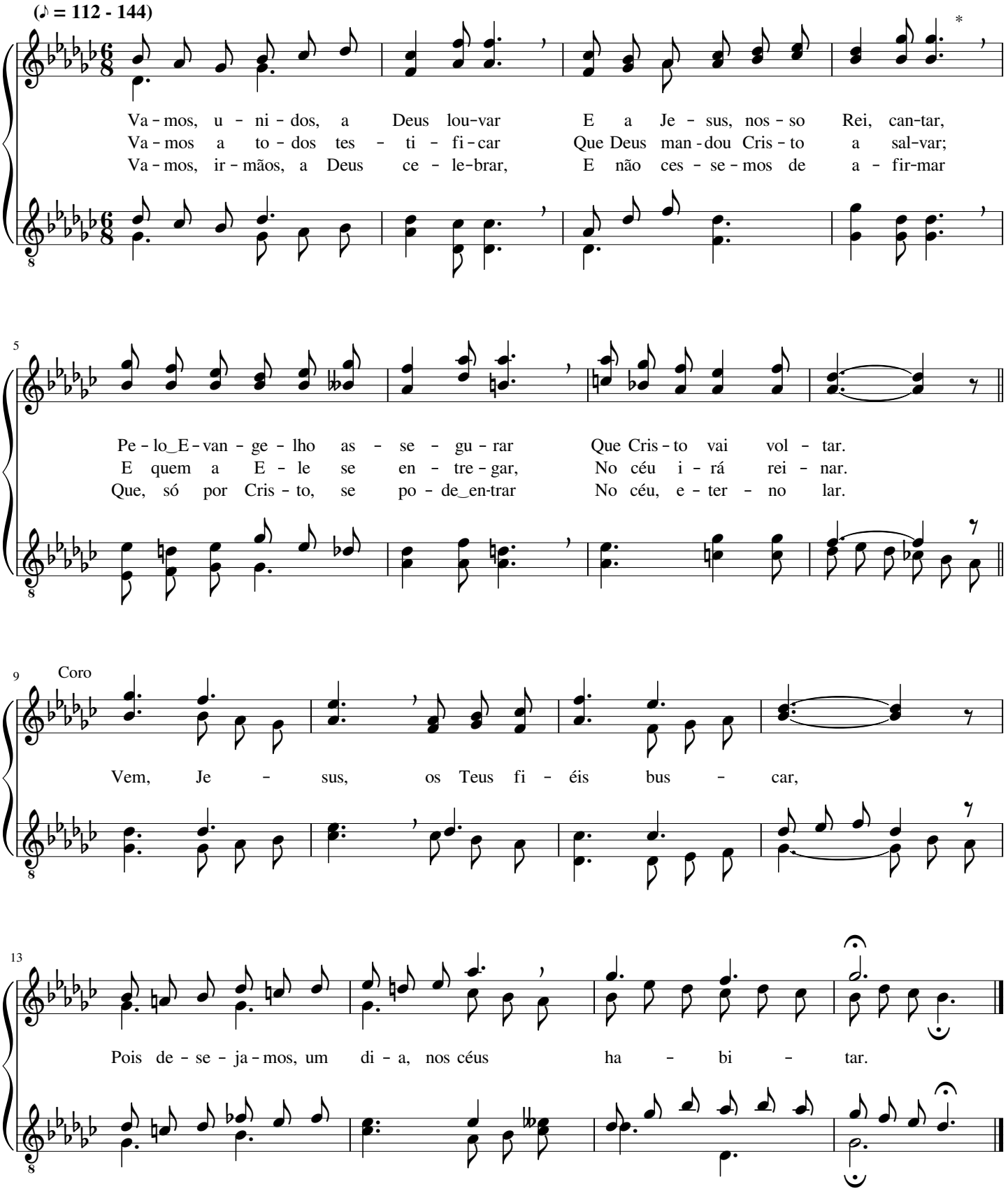

Oh! Jubilemos, devotos de Cristo

Willian Letton Viner, Jr.

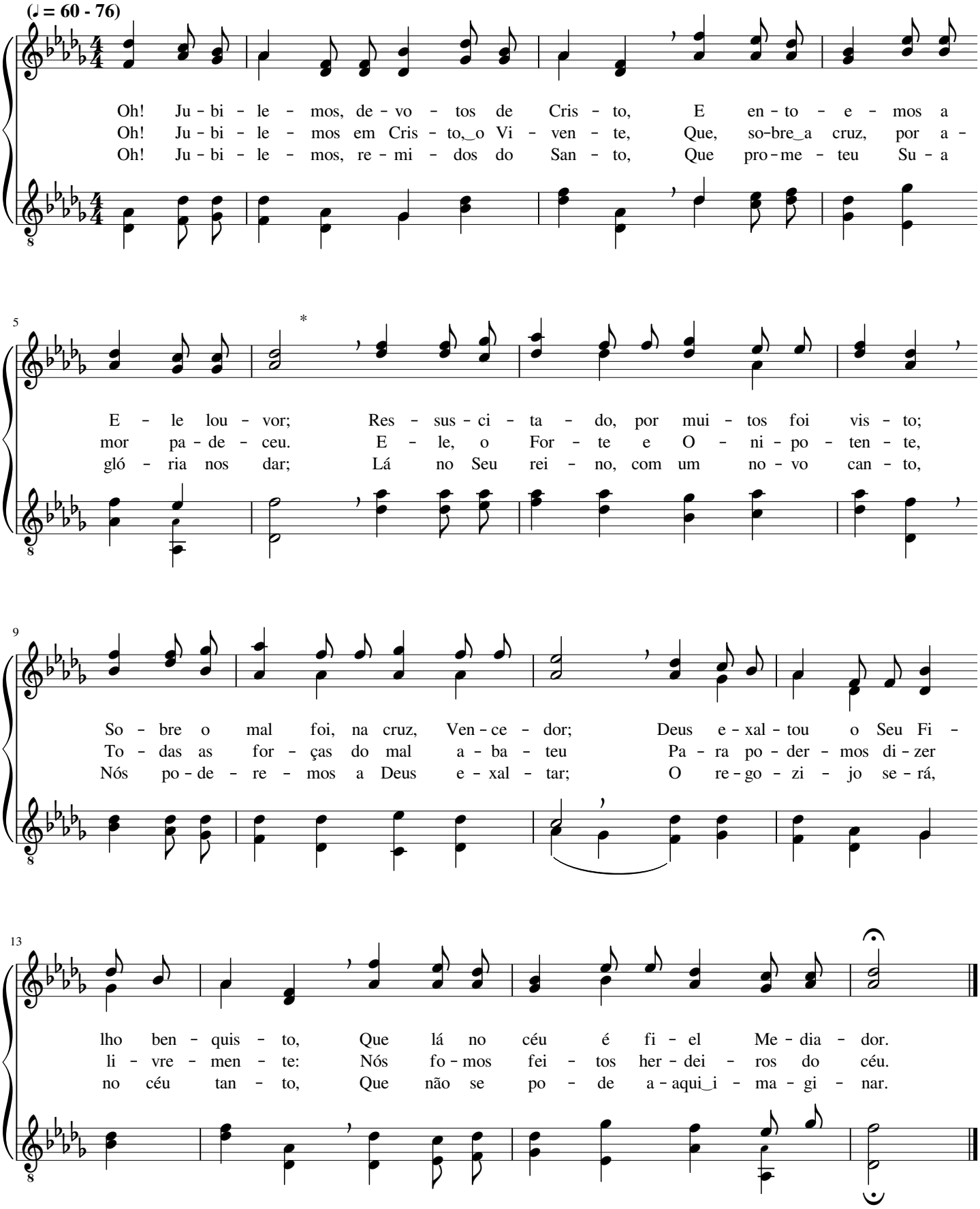

Novos céus nós aguardamos

George Bennard

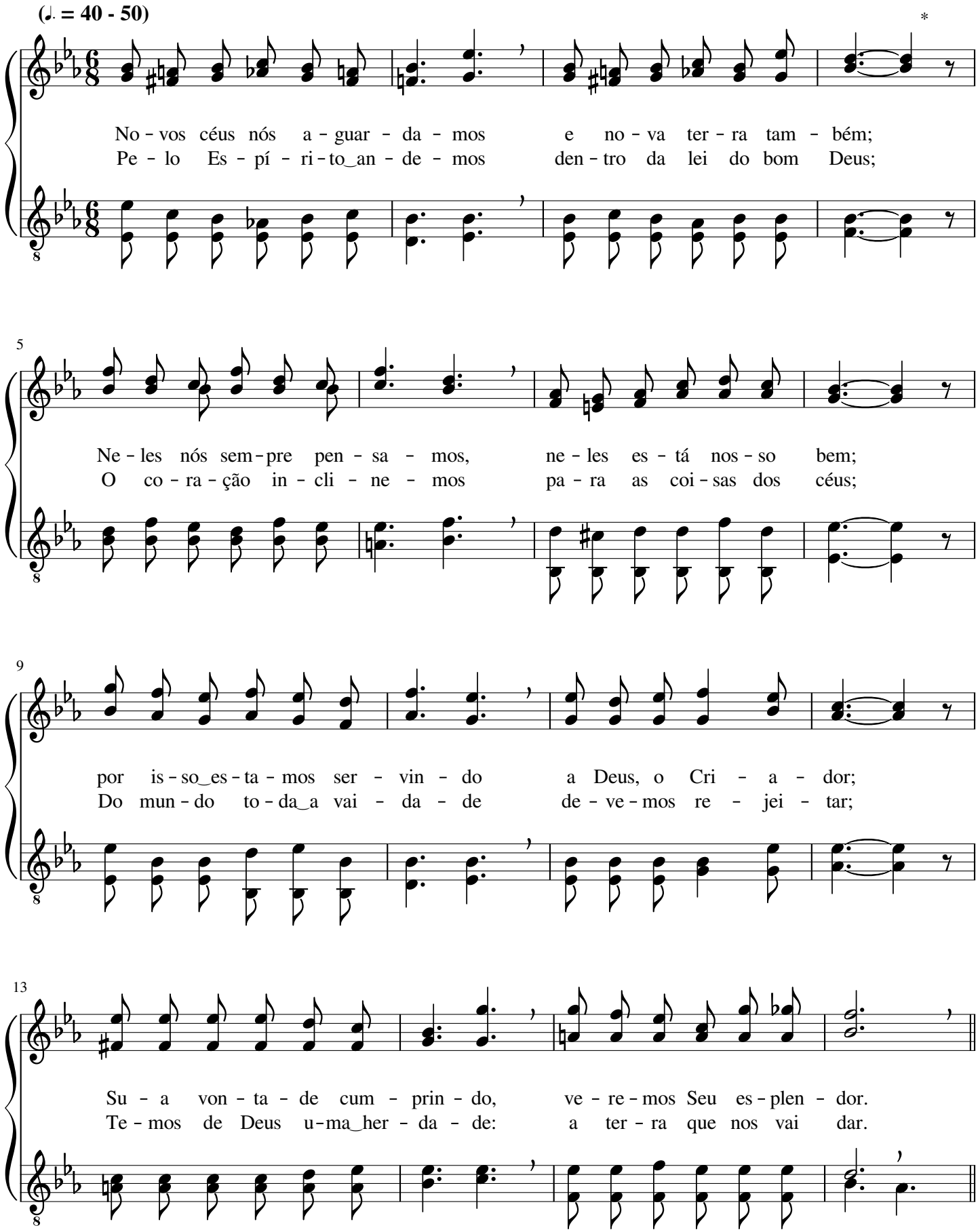

Coro

17

No - vos céus Deus, aos Seus fi - éis, da -

20

rá; No - va ter - ra,

23

on - de_a jus - ti - ça_es - tá; Em bre - ve vol - ta o

26

Rei, Cris - to Je - sus, Se - nhor; Fir - mes na

30

gra - ça se - ja - mos, fir - mes na fé e no_a - mor.

Cristo voltará

George Austin Minor

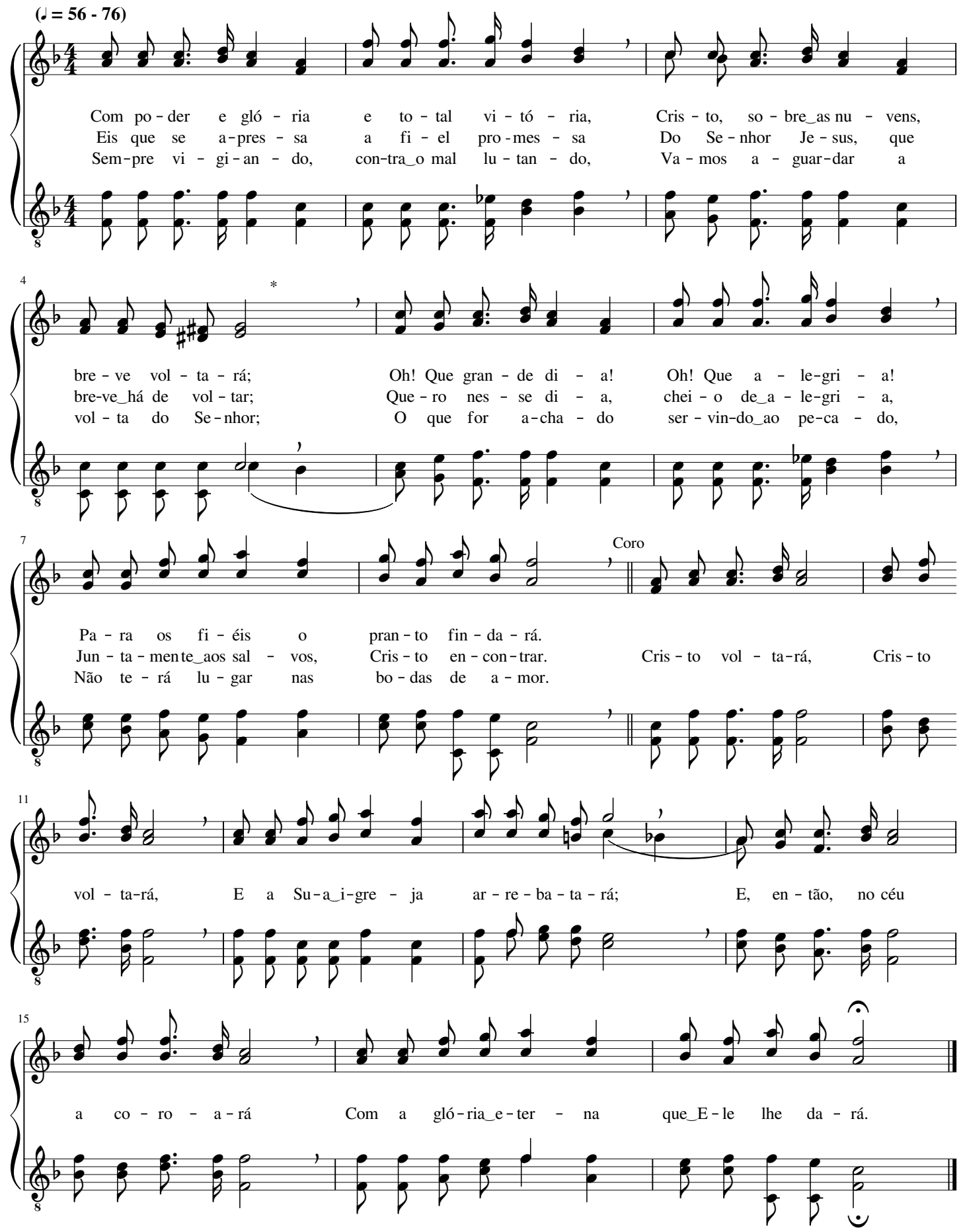

A descida do Espírito Santo

Robert Lowry

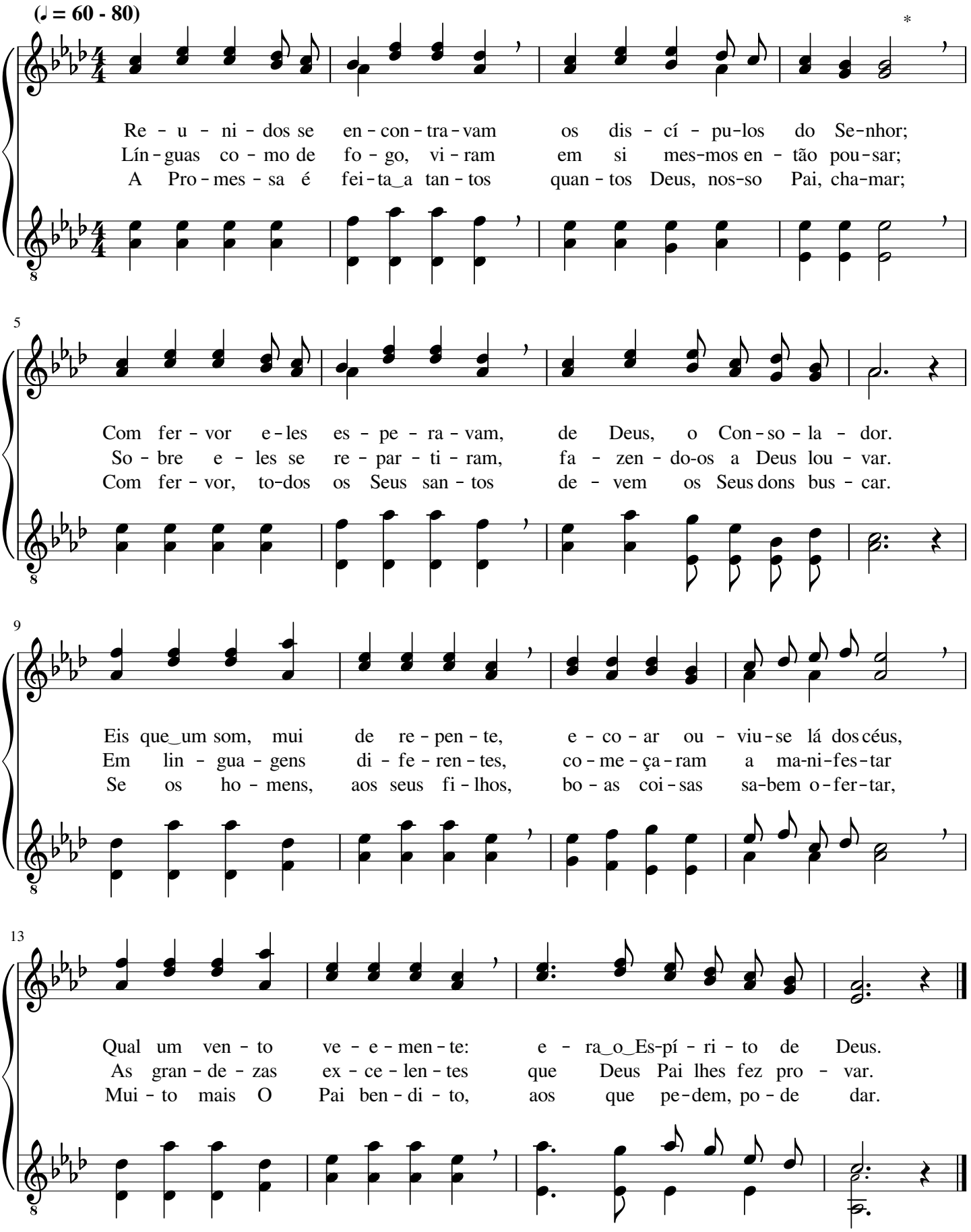

Brevemente virá o Senhor Jesus

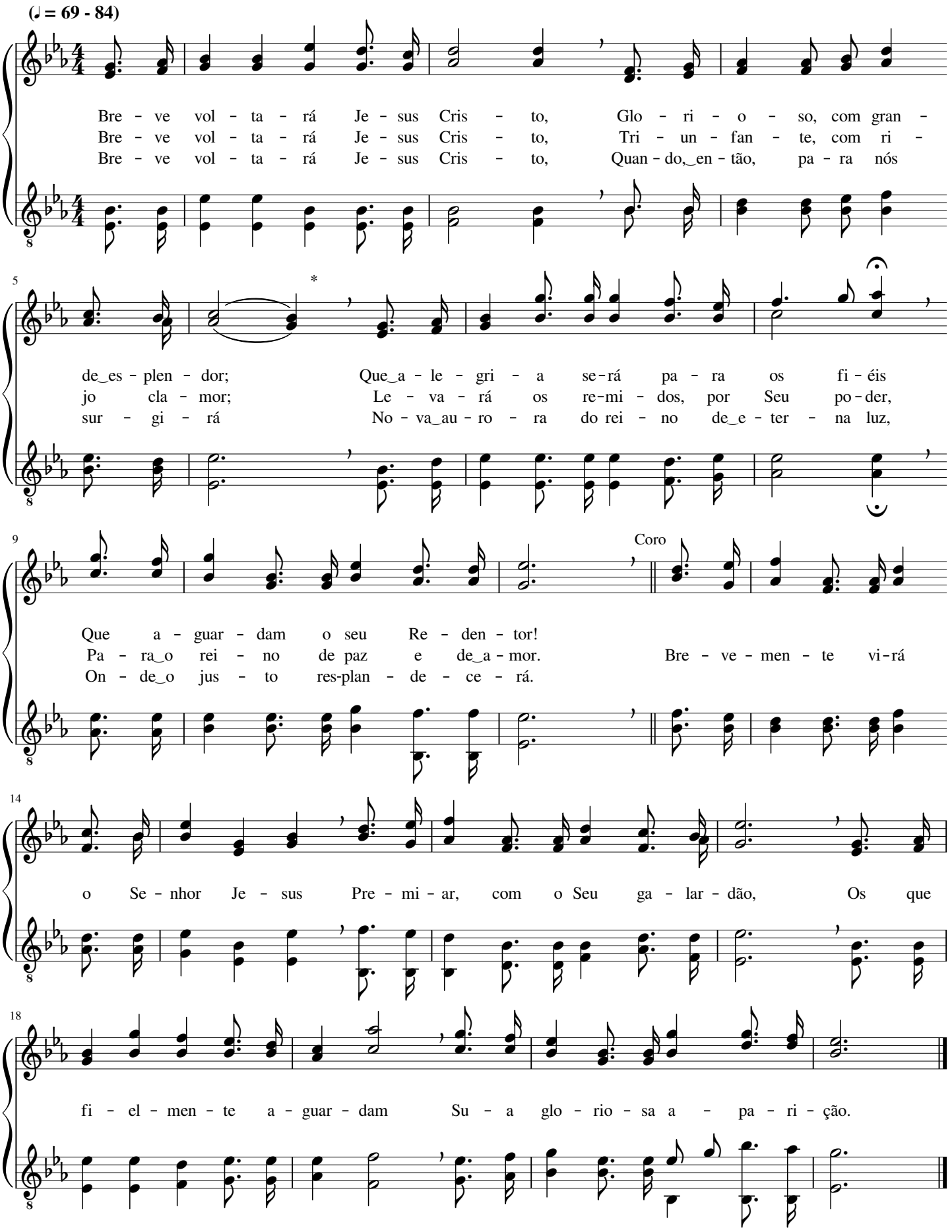

Muitos, por fé, aceitaram Jesus

Thoro Harris

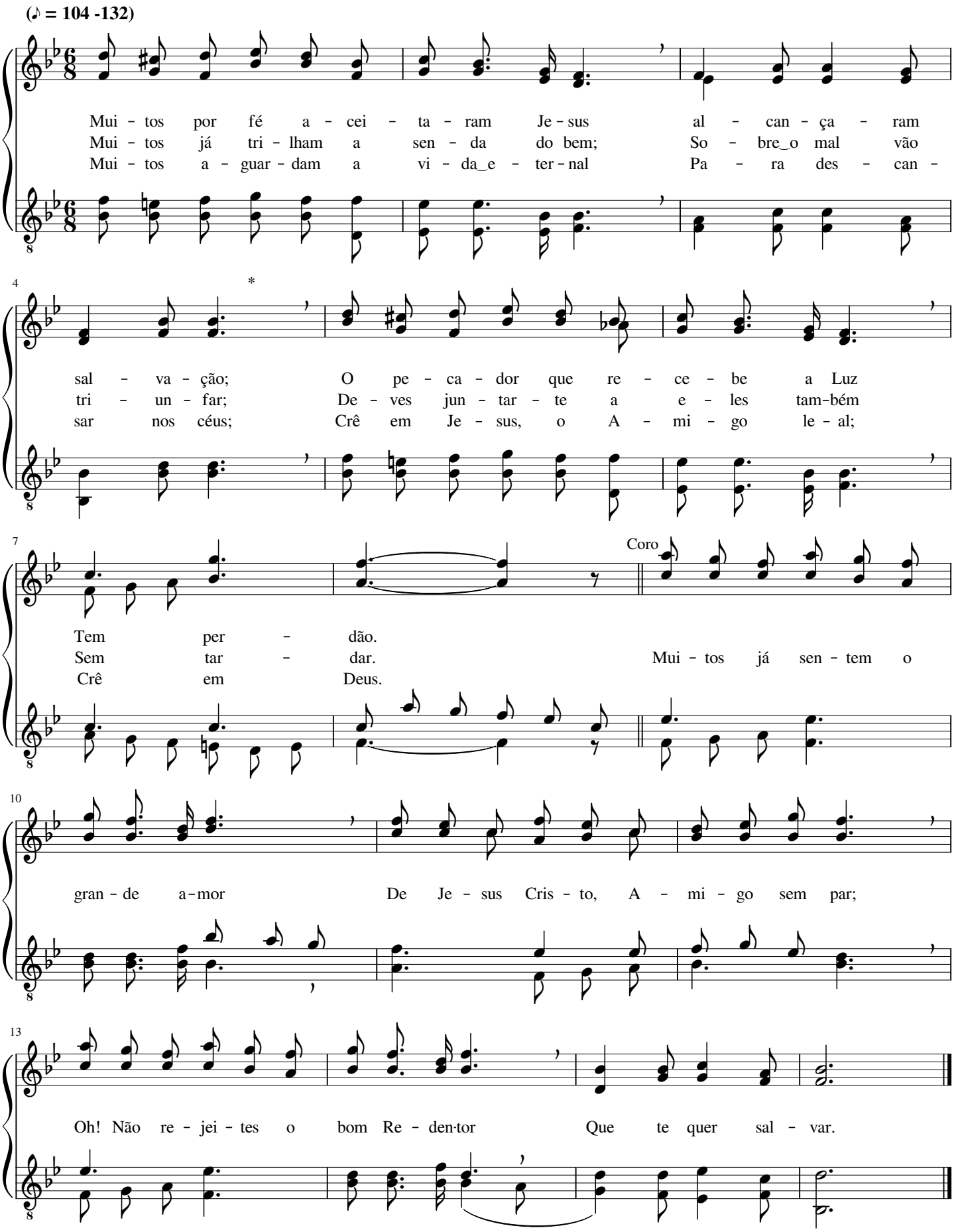

Só Jesus concede paz e salvação

Ira David Sankey

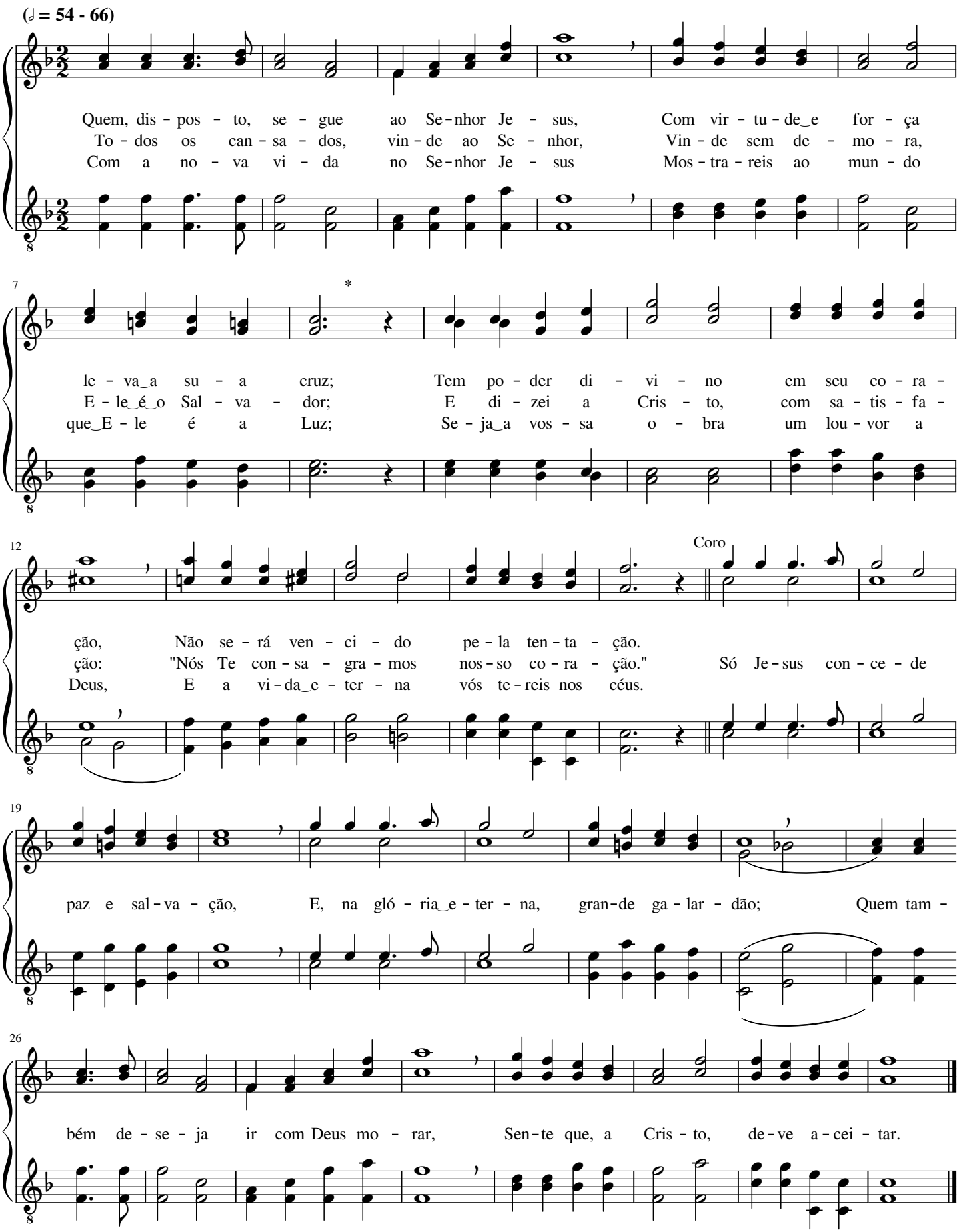

Senhor, com Tua voz me chamas

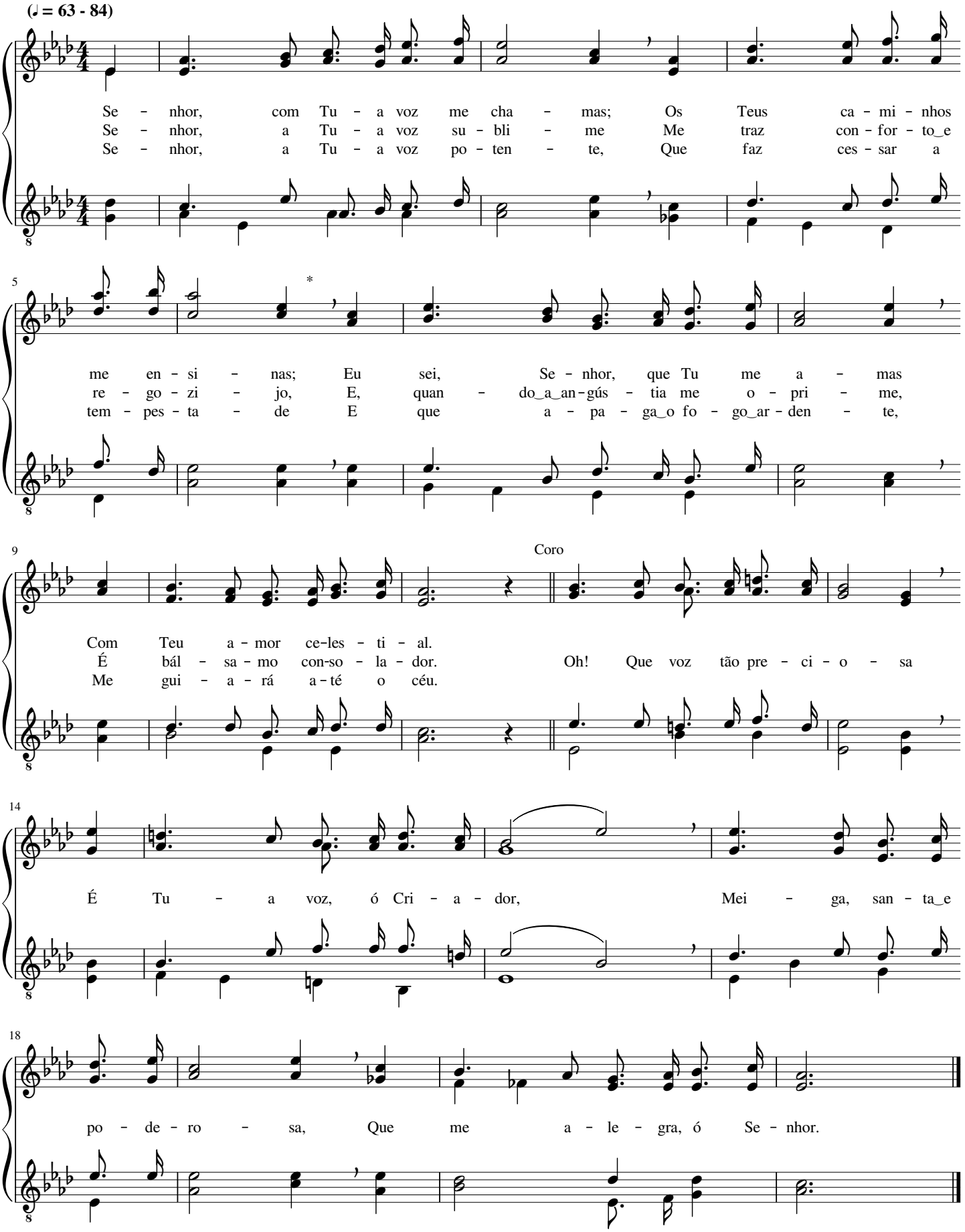

A história do Evangelho

Joseph Lincoln Hall

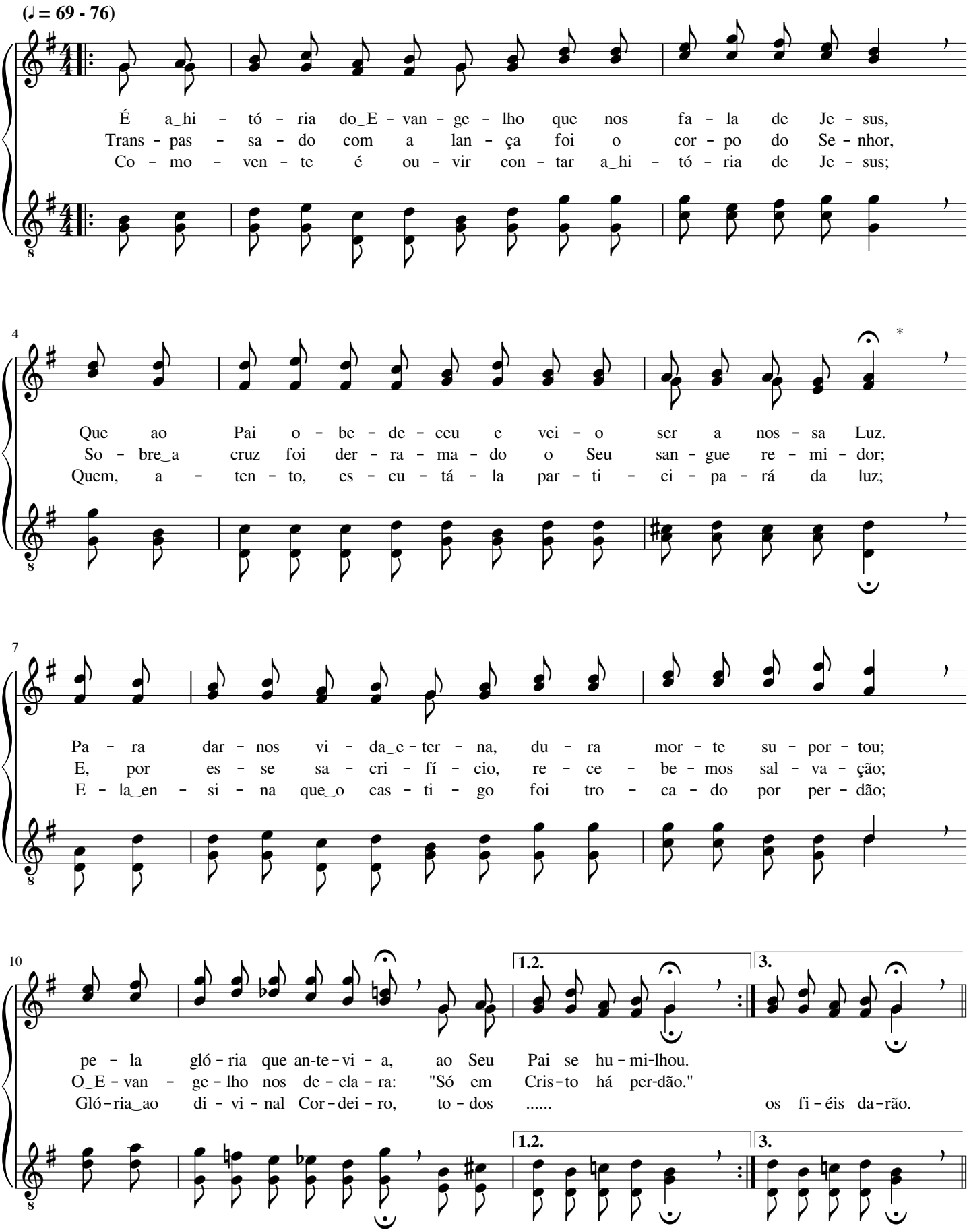

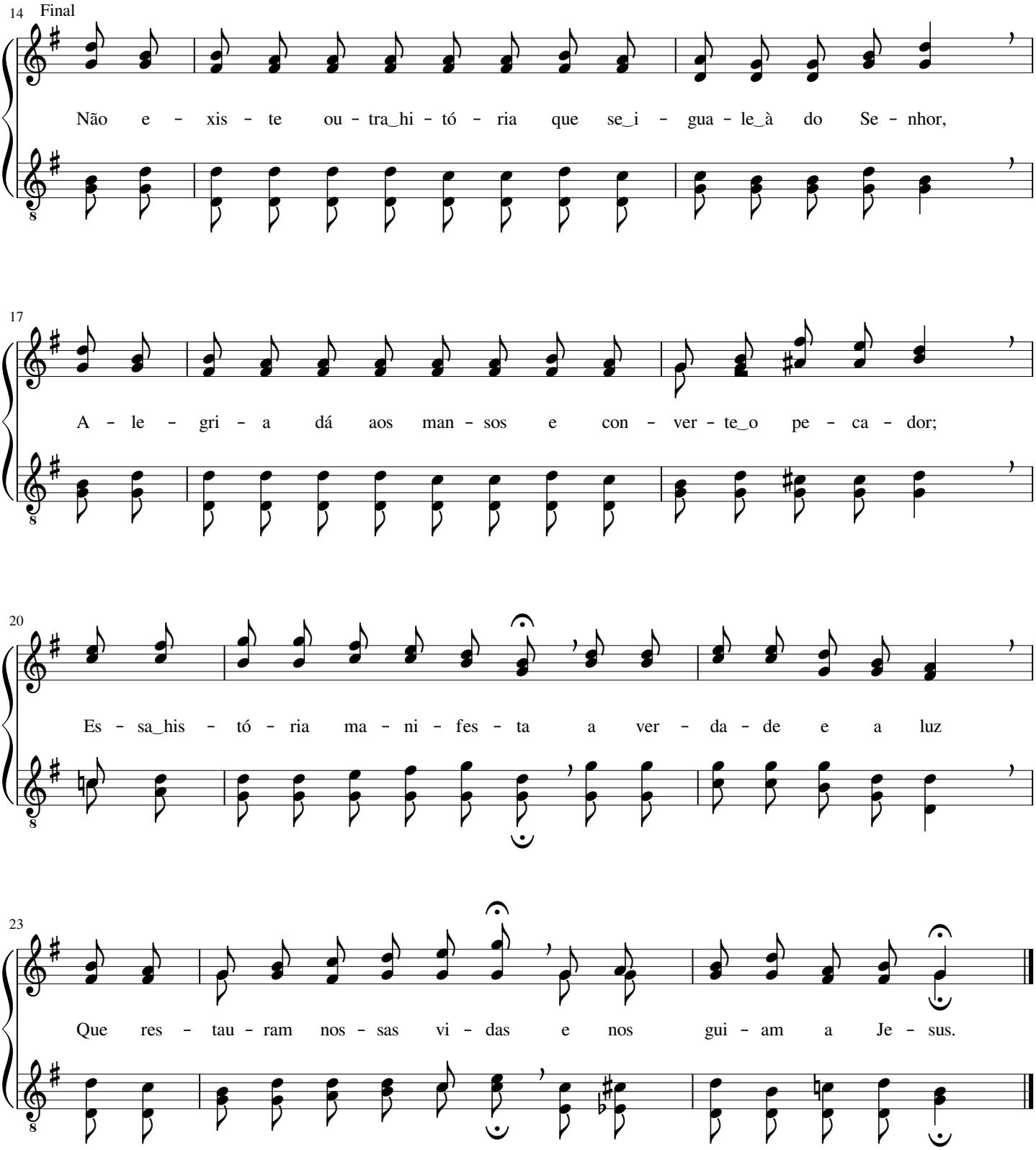
14 Final
Não e - xis - te ou - tra_hi - tó - ria que se_i - gua - le_à do Se - nhor,
17
A - le - gri - a dá aos man - sos e con - ver - te_o pe - ca - dor;
20
Es - sa_his - tó - ria ma - ni - fes - ta a ver - da - de e a luz
23
Que res - tau - ram nos - sas vi - das e nos gui - am a Je - sus.

Procuras tu ao Salvador?

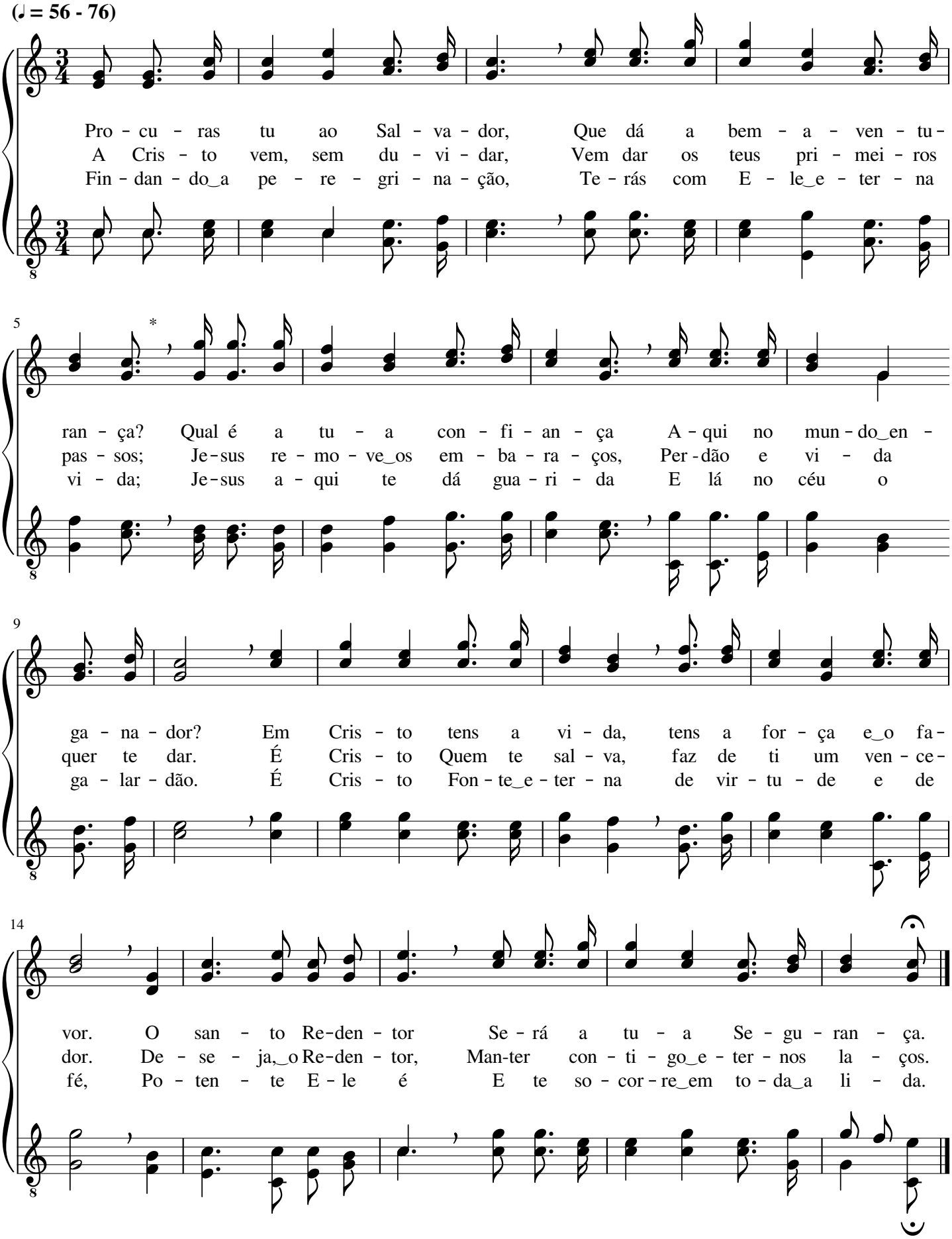

Salvação! Salvação!

William James Kirkpatrick

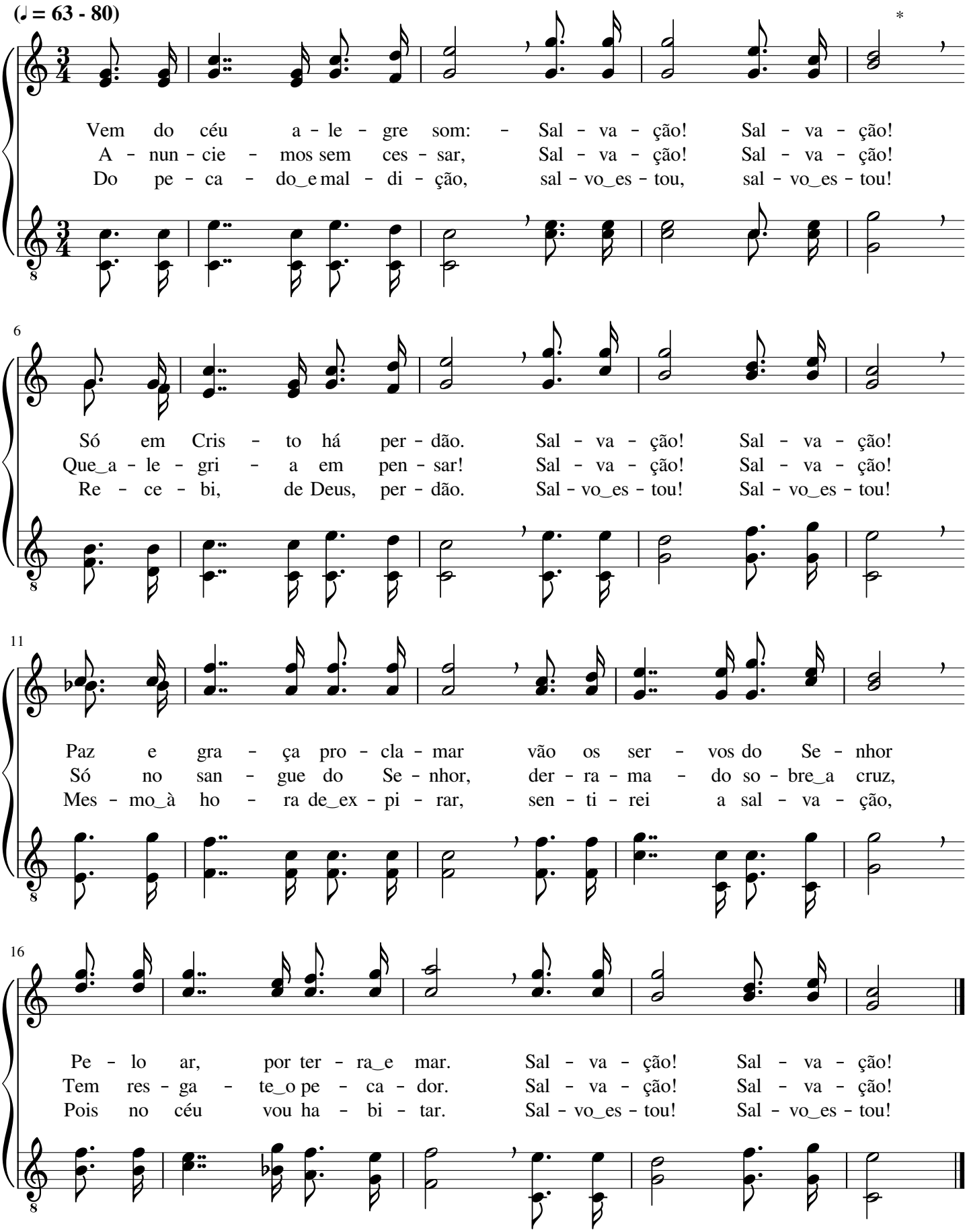

Eu vivia no pecado

Bentley Deforest Ackley

(♩ = 69 - 92)

Eu vi - vi - a no pe - ca - do, Sem a paz e sem a luz,
Foi Je - sus, por Deus, man - da - do, Sen - do_o Cris - to_e Sa - va - dor;
Deus me li - ber - tou da mor - te Por su - bli - me_e gran - de_a - mor;

6

Quan - do Deus, o Pai a - ma - do, Re - ve - lou - me_a gra - ça de Je - sus.
E, na cruz, vi - tu - pe - ra - do, Con - su - mou a o - bra de a - mor.
Oh! Que gran - di - o - sa sor - te Al - can - cei do meu bom Cri - a - dor!

11 Coro

Co - mo po - de-rei eu es - que - cer - me Da mer - cê do meu bom Cri - a - dor?!

16

Pois li - vrou - me do pe - ca - do Pe - lo Seu i - men - so_a - mor,

21

A ce - les - te paz a - go - ra sin - to Por Je - sus, o meu In - ter - ces - sor,

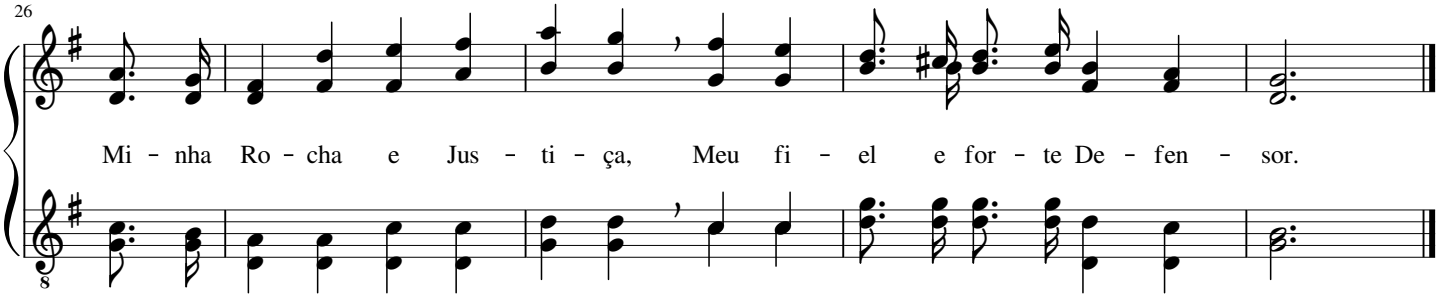

230 A Ti rendemos graças

(Encerramento)

Oliver Holden

(♩ = 69 - 84)

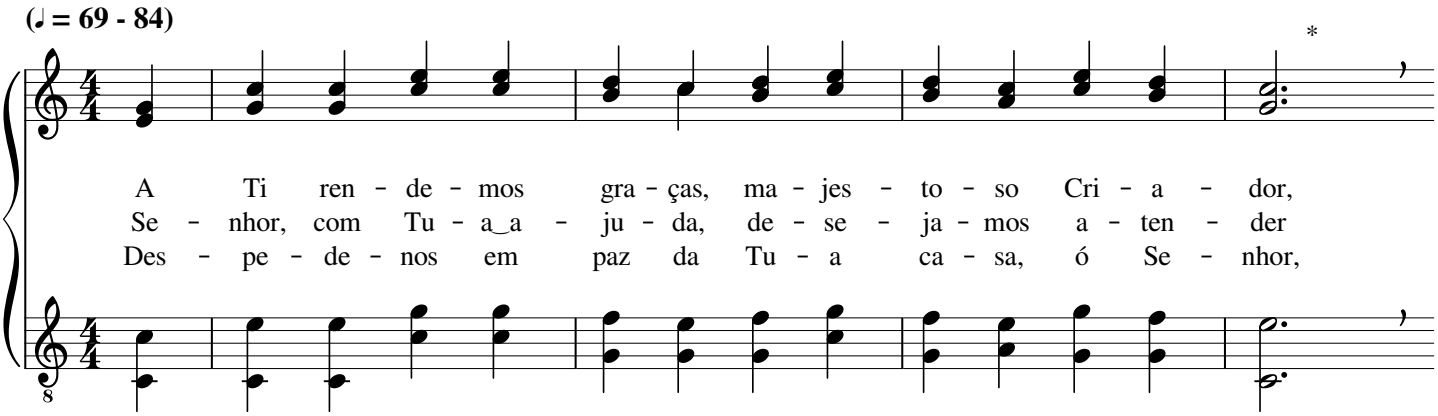

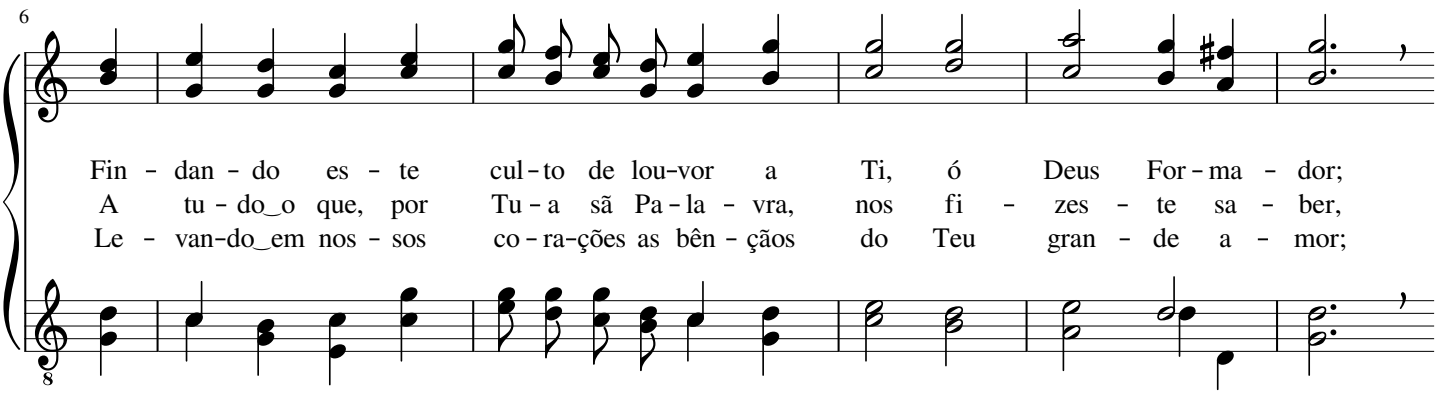

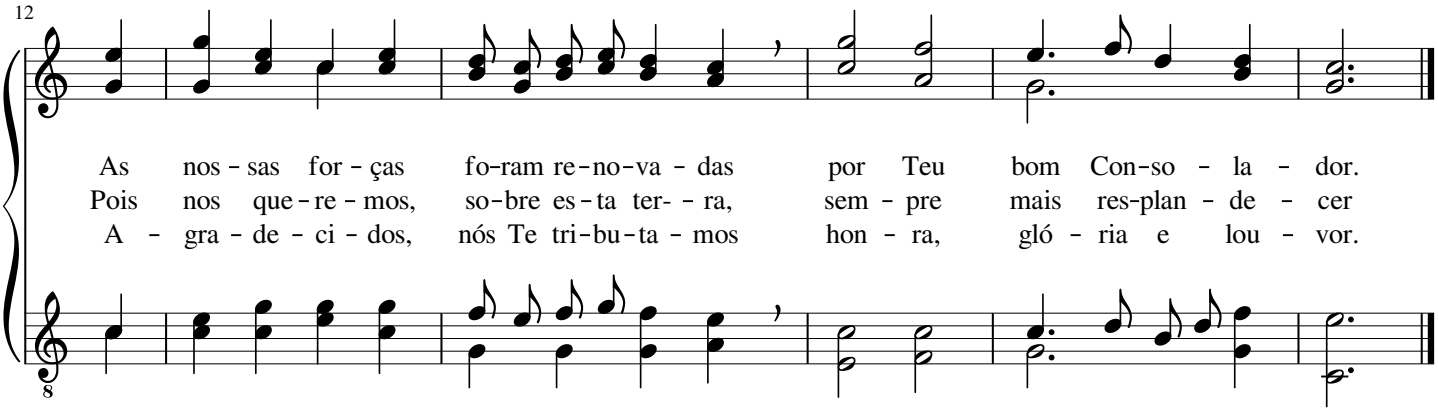

Provemos, irmãos, do amor do Senhor

Bentley DeForest Ackley

(♪ = 104 - 132)

Pro - ve - mos, ir - mãos, do a - mor do Se - nhor; Quem de - le pro - var lu - ta -
Na ho - ra da lu - ta, o nos - so Se - nhor Vi - rá a - ju - dar - nos por
O nos - so_i - ni - mi - go não nos ven - ce - rá, O bra - ço de Cris - to nos

5

rá com va - lor; Com for - ça di - vi - na pre - va - le - ce - rá; Por
Seu gran - de_a - mor; Fi - éis, con - fi - an - tes, mar - che - mos aos céus; Re -
au - xi - lia - rá; Te - re - mos vi - tó - ria se, de co - ra - ção, Fi -

8

Coro

Cris - to Je - sus, tri - un - fan - te se - rá.
ju - bi - la - re - mos ao ver nos - so Deus. Que gran - de a - mor, a - le
car - mos u - ni - dos ao bom Guar - di - ão.

12

lui - a!, Pro - va - mos em Cris - to Je - sus! A - mor sem i - gual, a -

16

mor di - vi - nal, A - mor que ao céu nos con - duz.

Seguro estou...

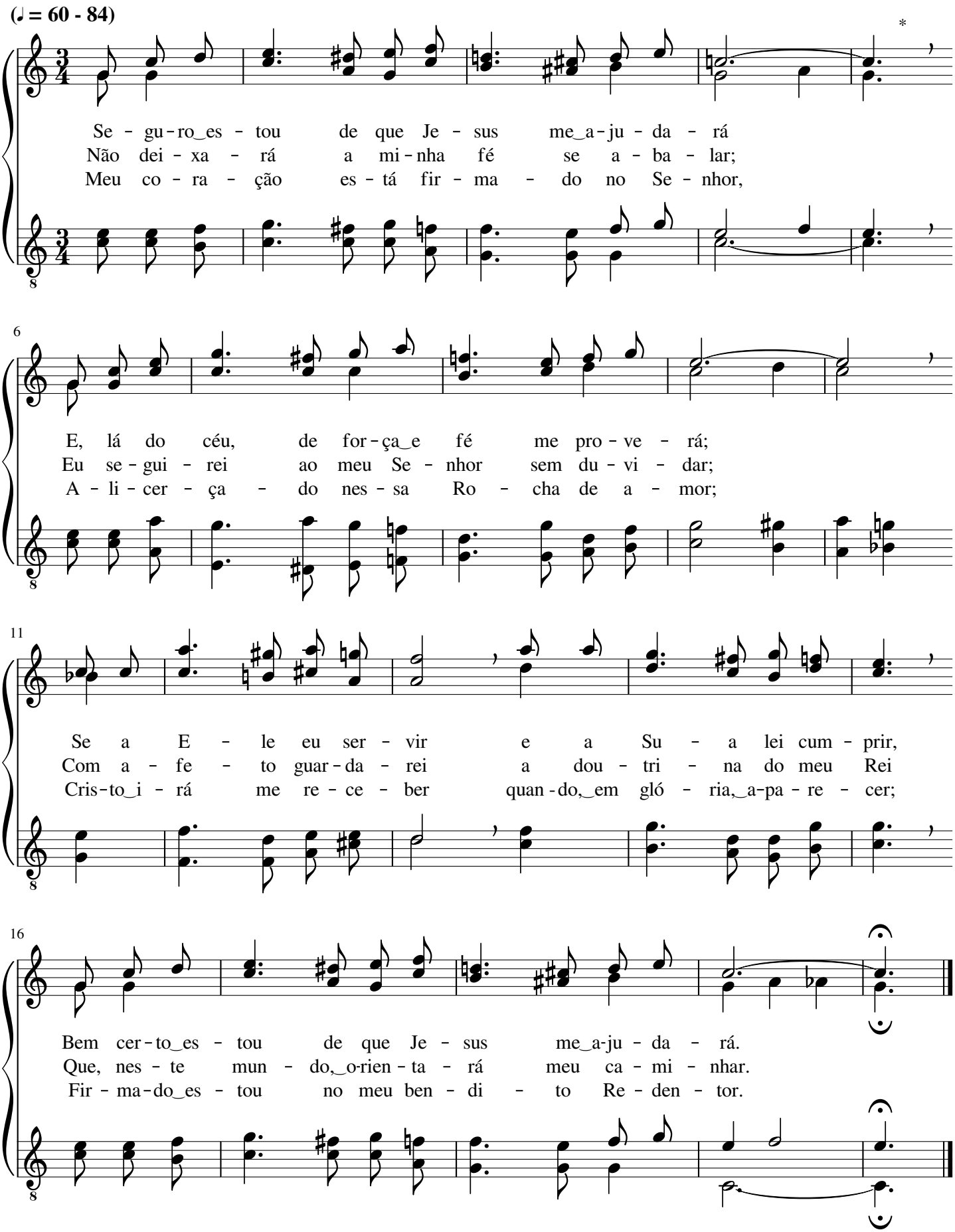

Avante, santos e fiéis de Deus

Leila Naylor Morris

(♩ = 69 - 84)

A - van - te, san-tos e fi - éis de Deus, A-té o fim, a-té ven-
A - van - te com ce-les-ti - al va-lor; Os dons de Deus não fal - ta-
Com fé em Deus e no Se - nhor Je-sus, Si-nais dos céus i-re-mos

5 *

cer, Pois E - le_as for-ças man-da - rá dos céus; É
rão; Em nós se ma-ni-fes-ta - rá_o Se-nhor Du -
ver; To - man - do ca-da di-a_a nos - sa cruz, Si -

8 Coro

sem li - mi-te_o Seu po - der.
ran-te_a pe-re-gri - na - ção. Va-mos mar - char por fé, va-mos se
ga-mos Quem nos faz ven - cer.

12

guir Je-sus, Pois à fren - te E - le_es-tá e à

14

gló - ria nos con-duz; Jun - to a Deus, nos céus, o ga - lar -

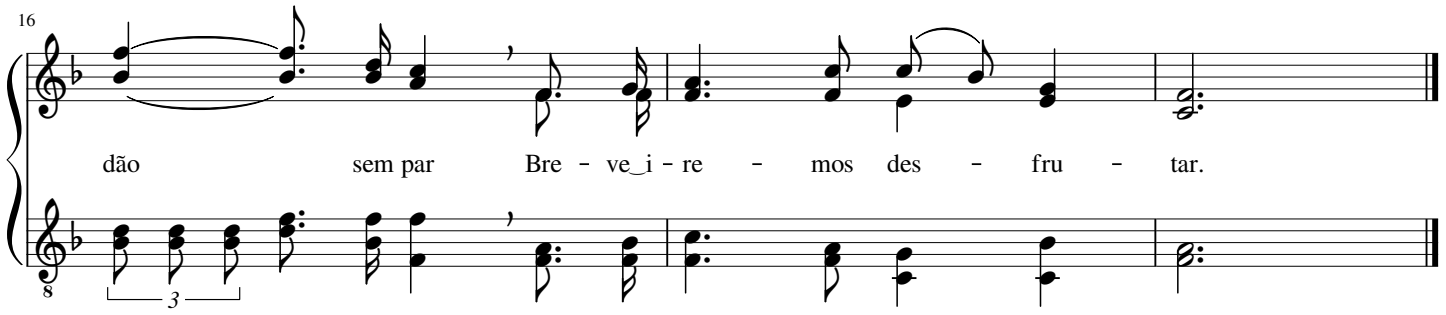

234 O meu ser entrego a Cristo

Winfield Scott Weeden

(♩ = 66 - 80)

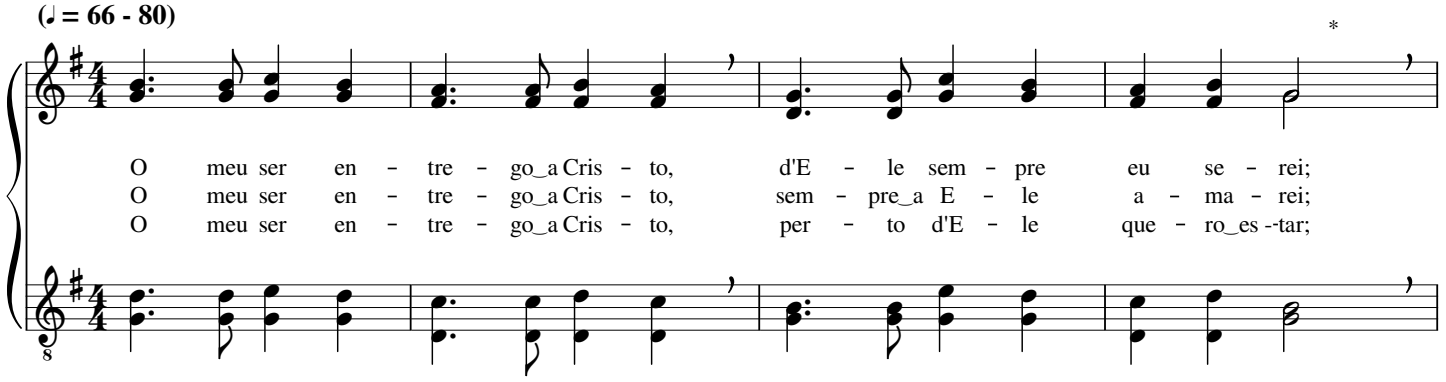

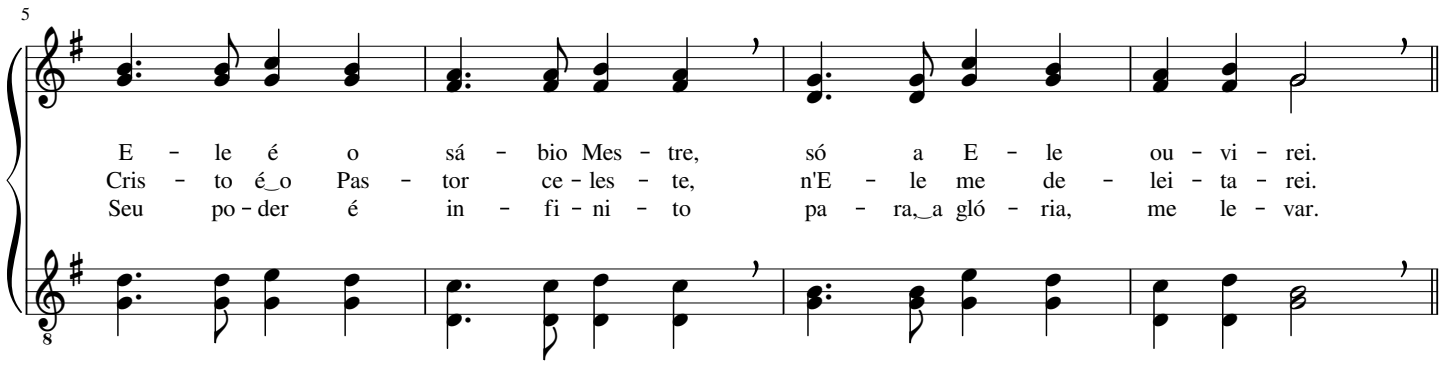

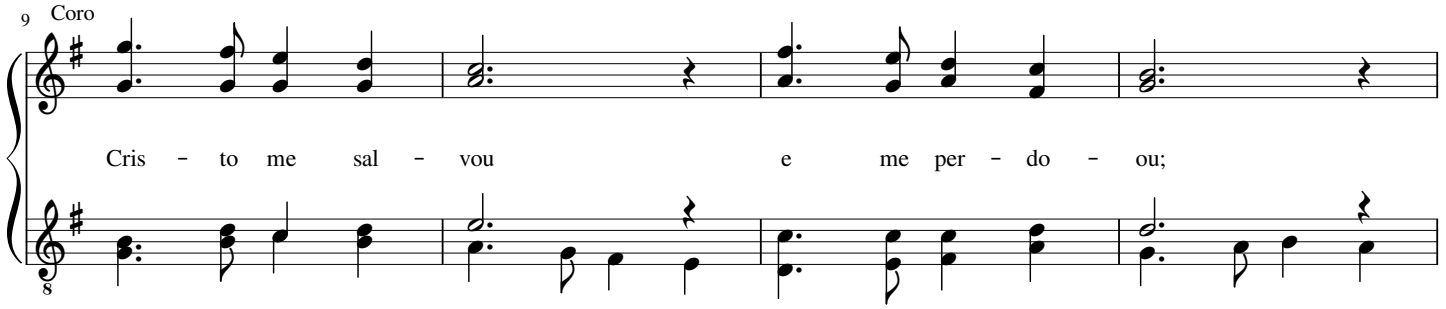

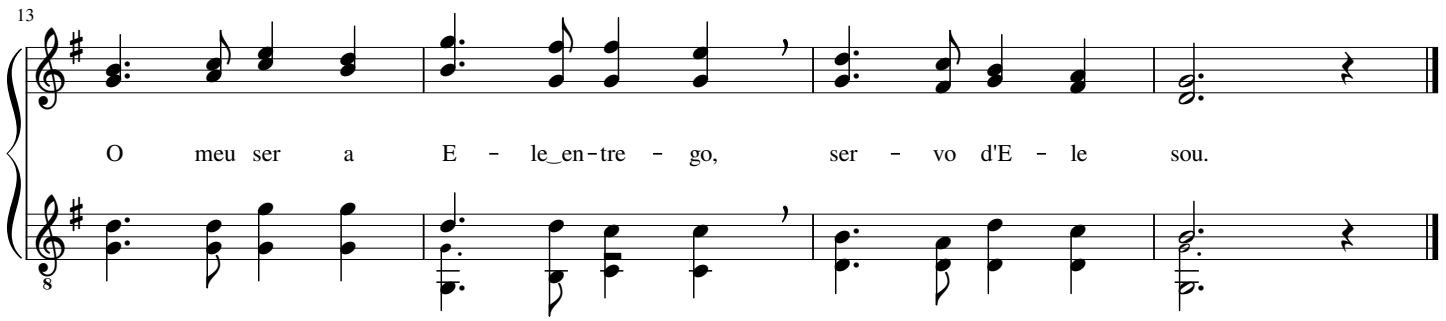

Um amor imenso

Franz Josef Haydn

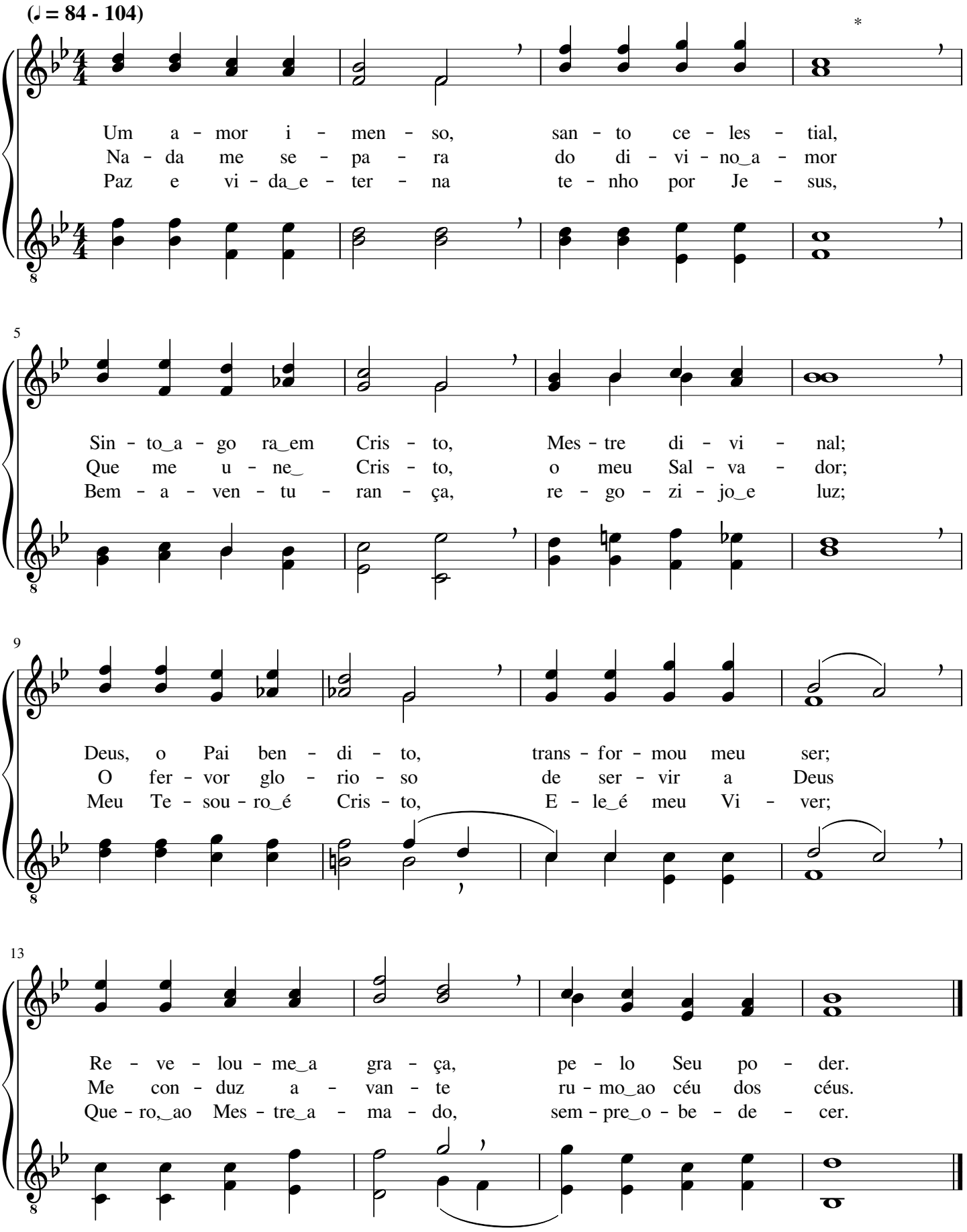

Há um lugar de eterna paz

Flora Hamilton Cassel

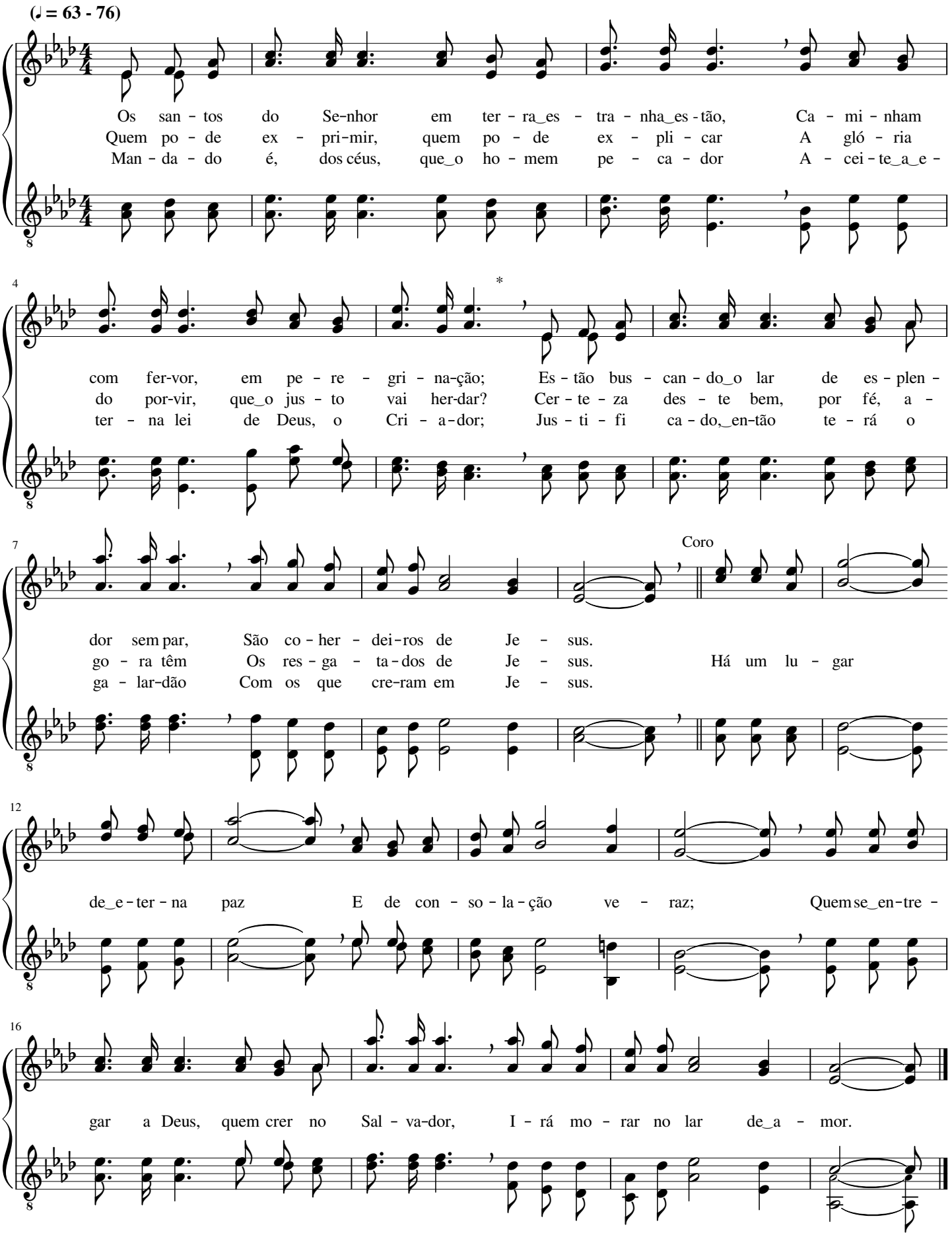

Deus é por mim

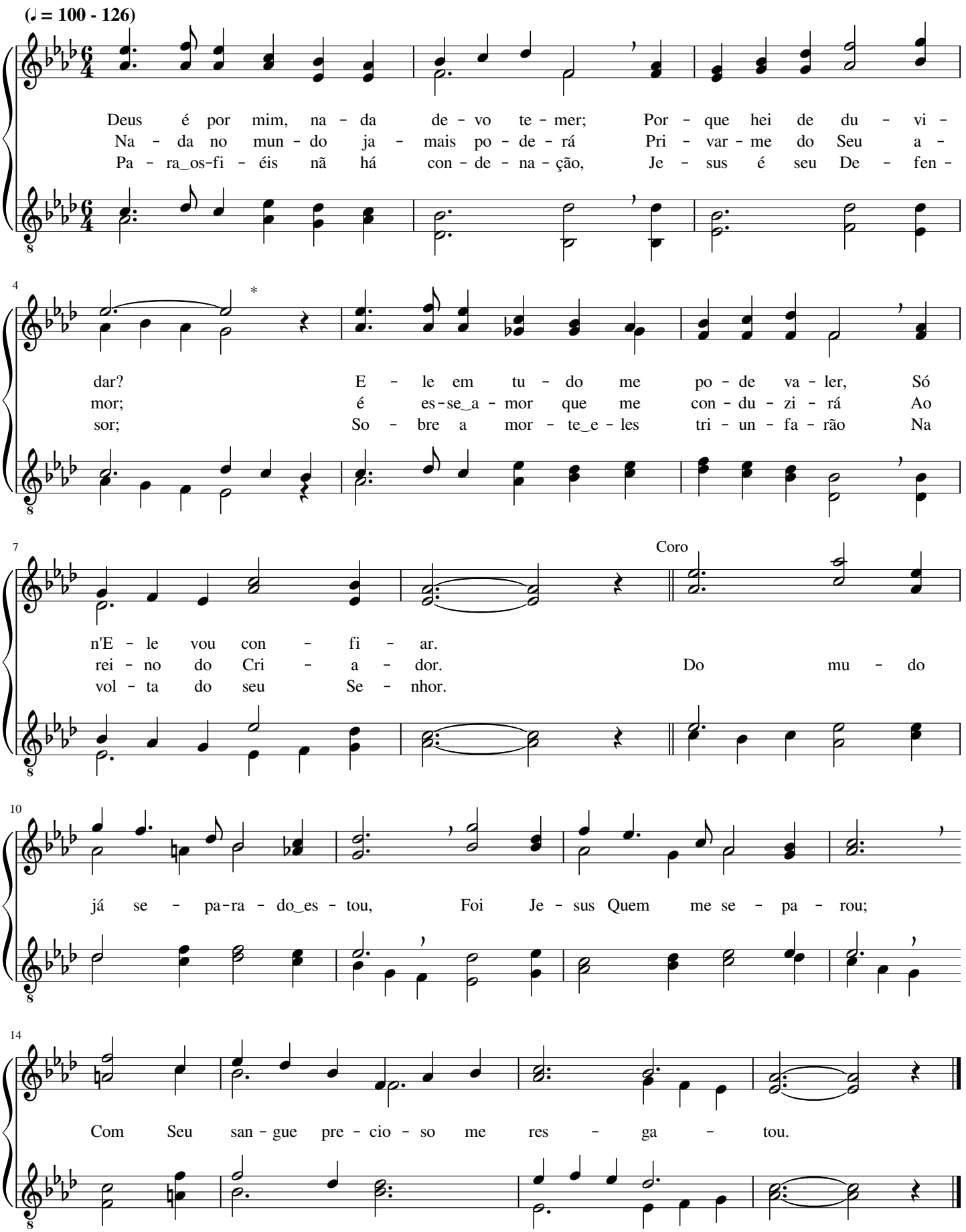

Teu servo ouve; fala, Senhor

Albert Simpson Reitz

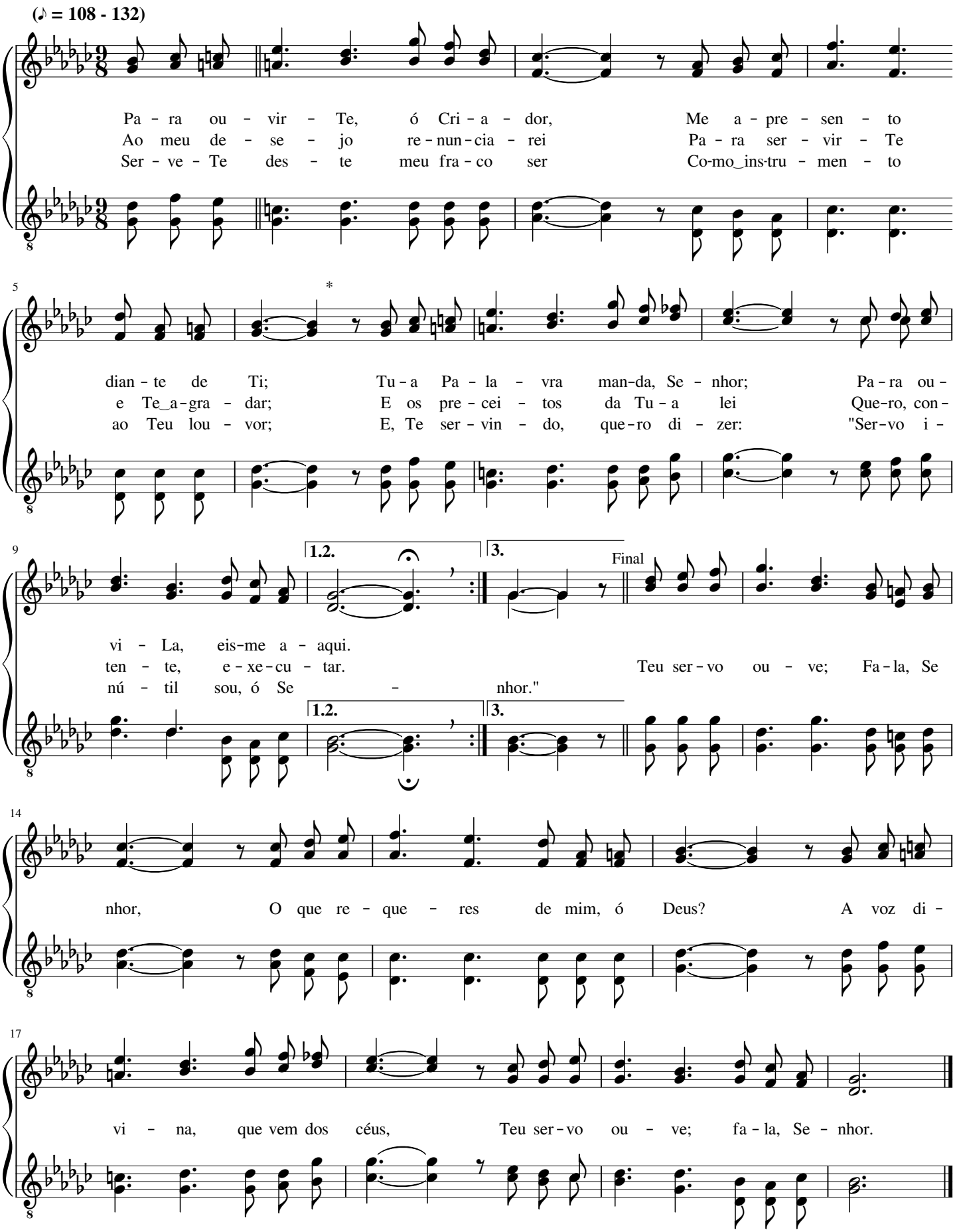

Eis que a noite é passada

Leila Naylor Morris

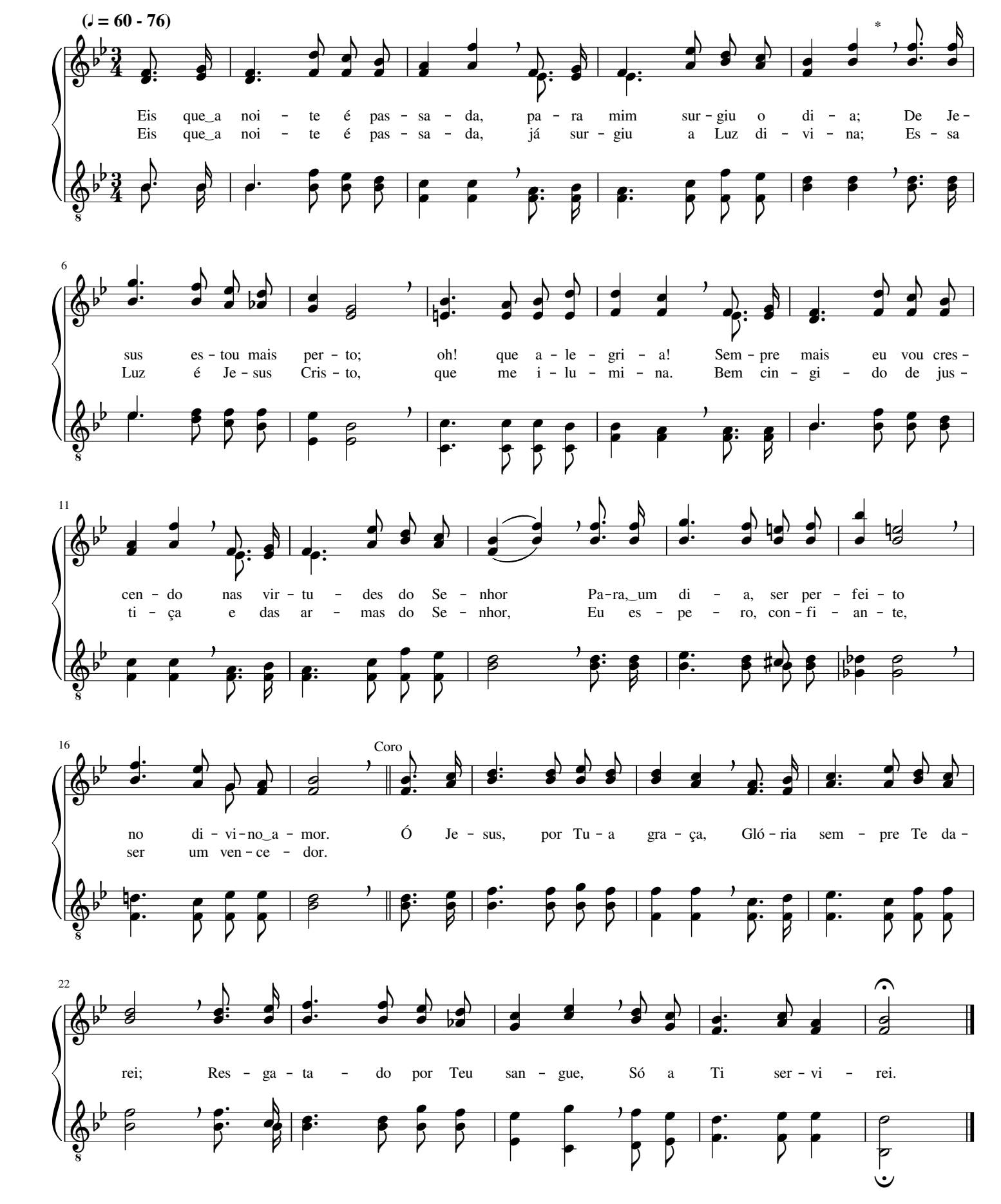

Não me cansarei de cantar

Peter Philip Bilhorn

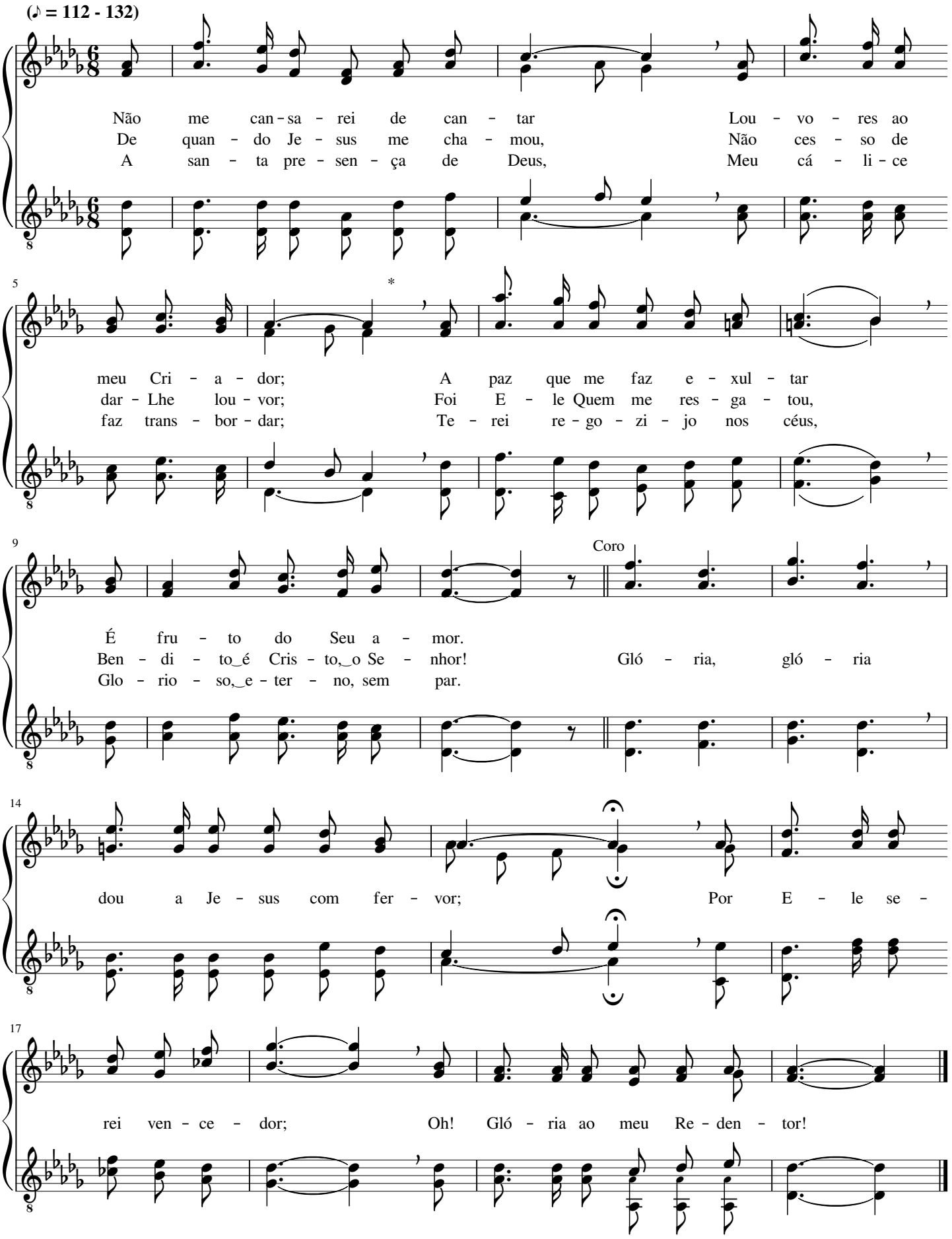

A Justiça divina

Charles Hutchinson Gabriel

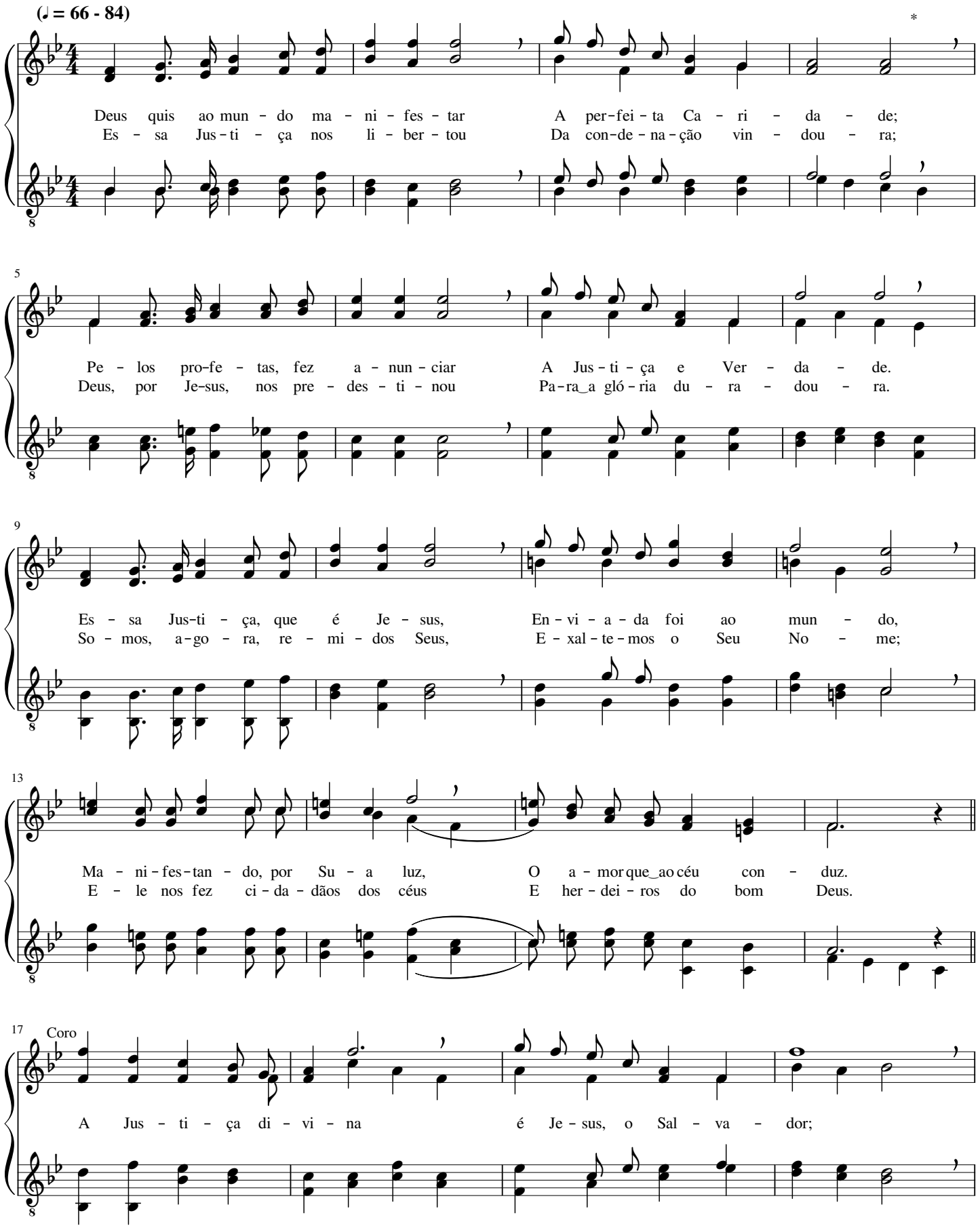

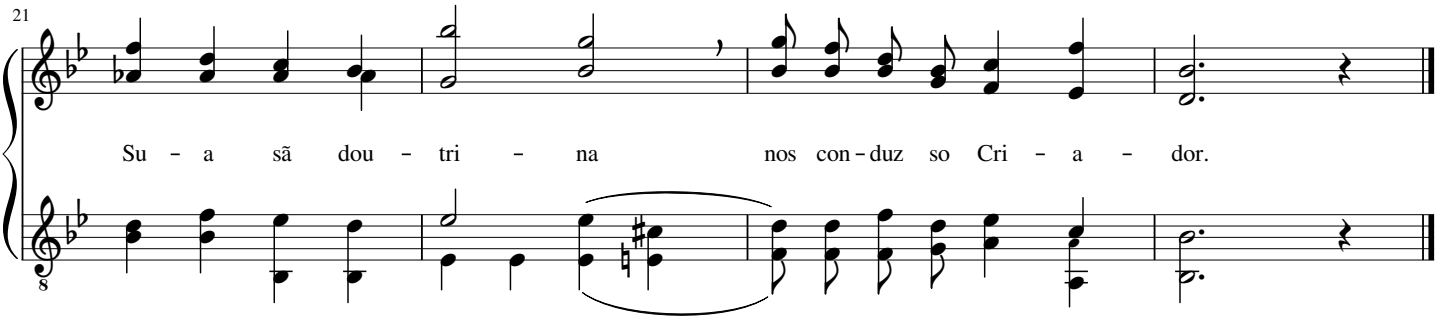

242 Profundo é o saber de Deus, Criador

Johann Michael Haydn

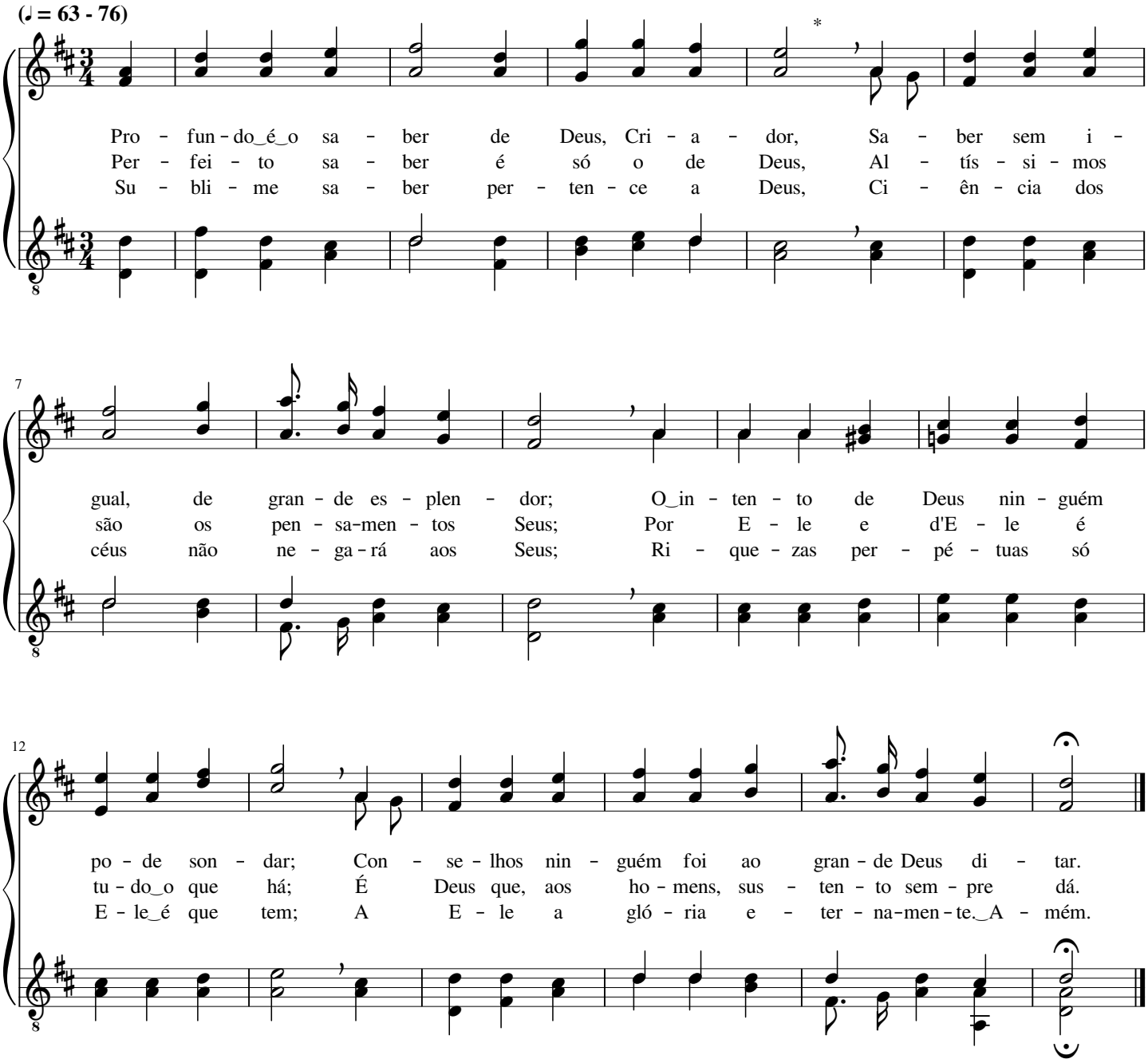

É Jesus o nosso Intercessor

Charles Hutchinson Gabriel

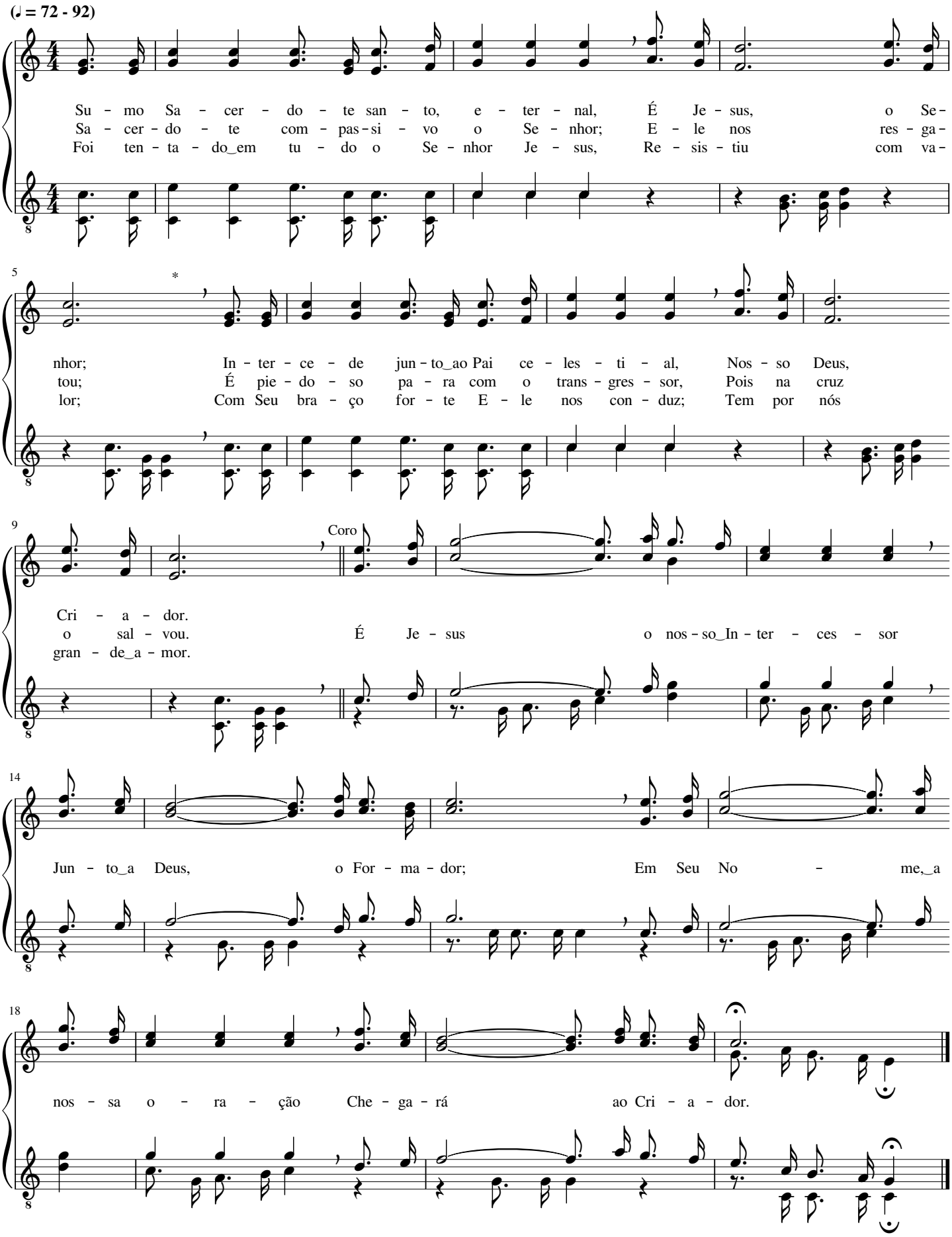

Cristo intercede por ti

James Milton black

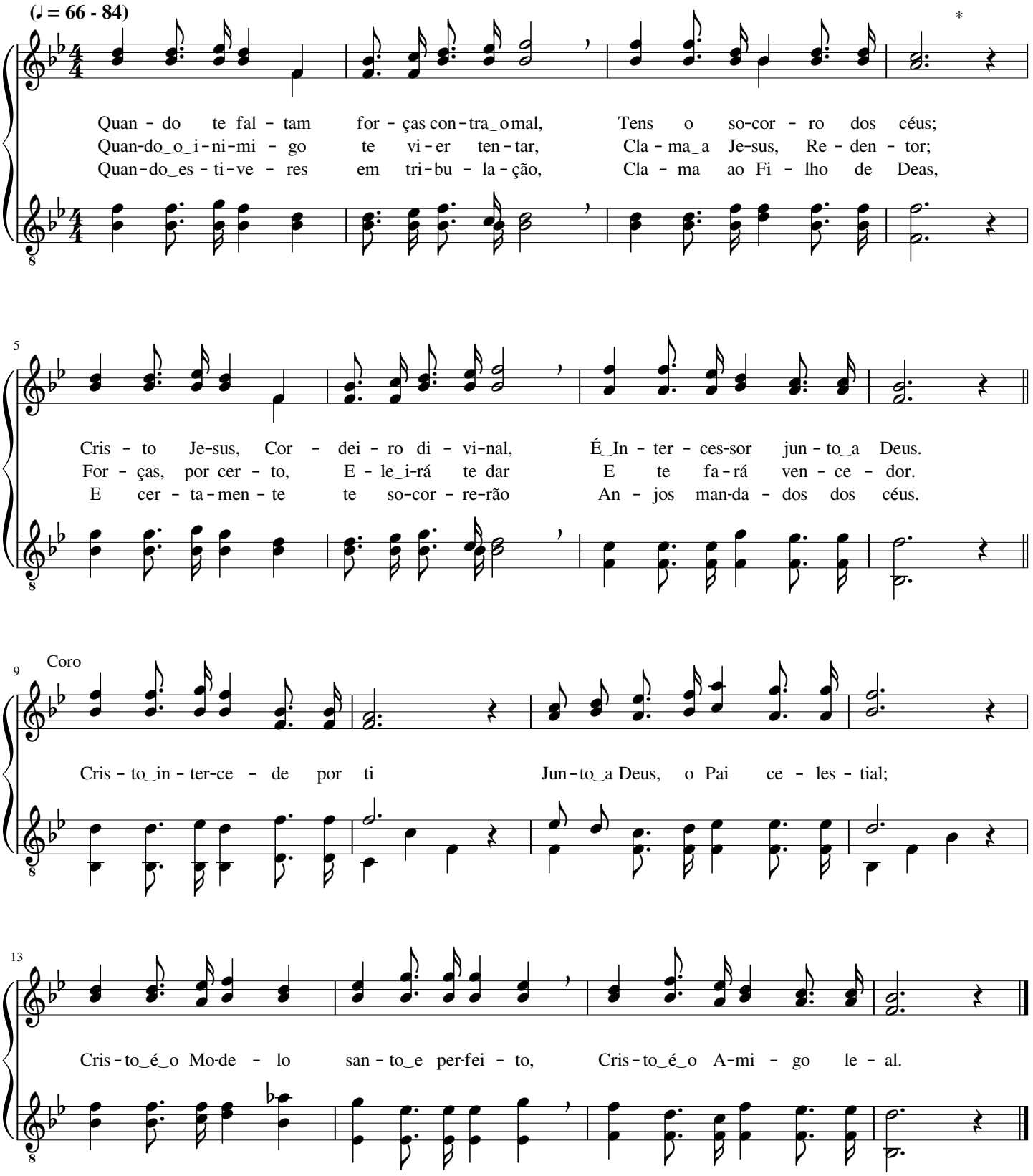

Não pode entender o mundo

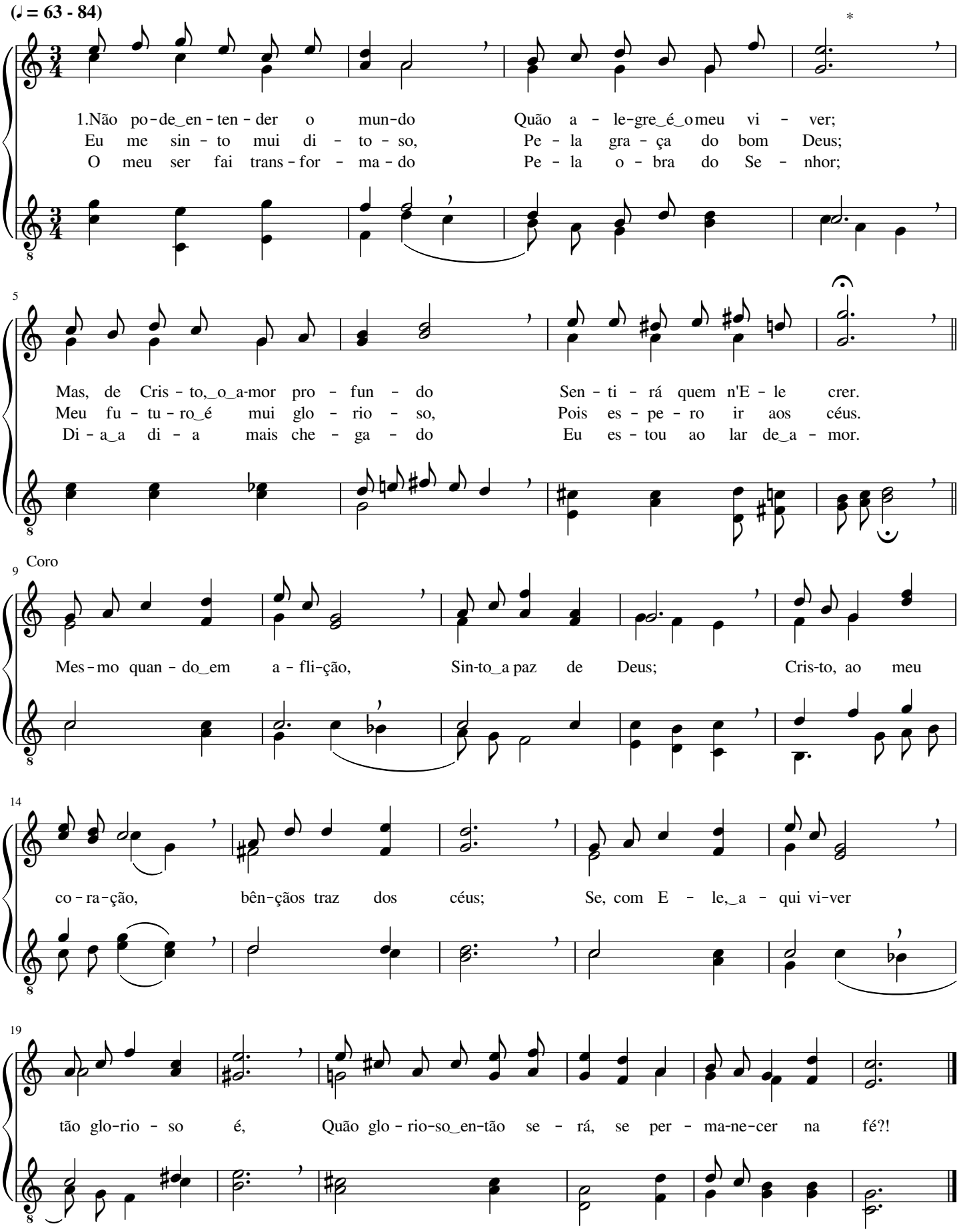

Irmãos, já resgatados

Henry Lake Gilmour

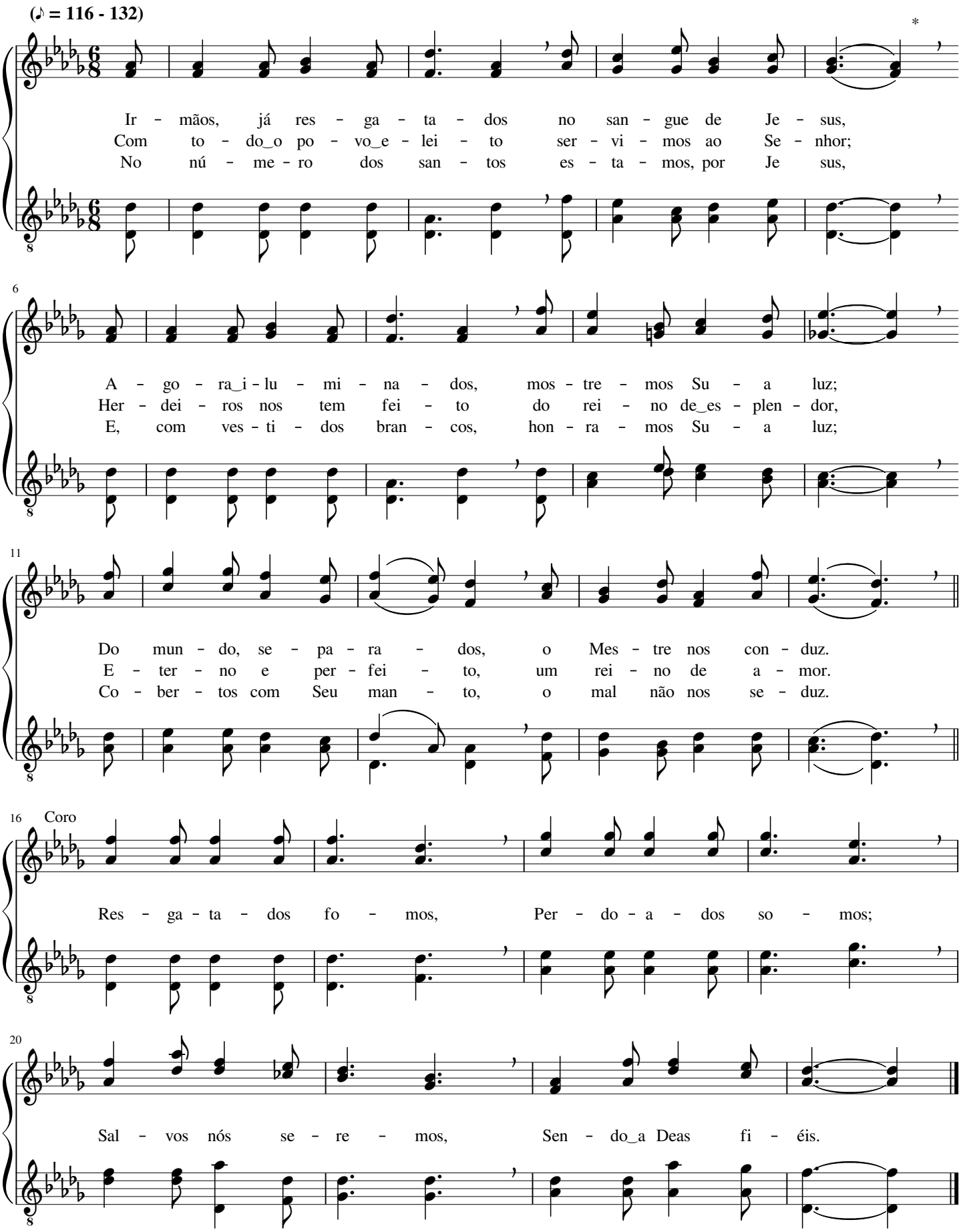

Se fores tentado

Horatio Richmond Palmer

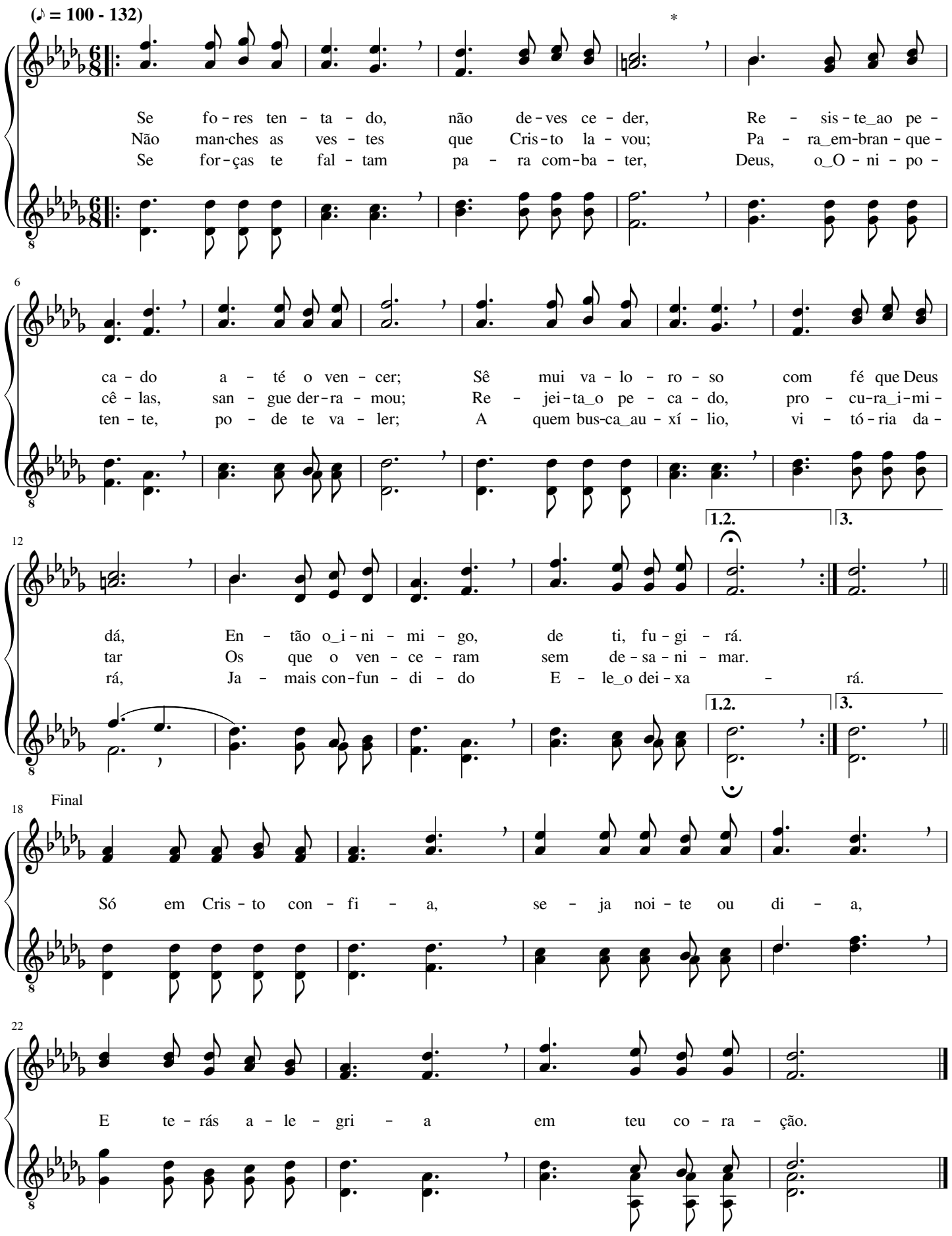

Glória! Aleluia! Sinto Jesus

Phoebe Palmer Knapp

(♪ = 112 - 138)

Gló-ria!_A-le - lui - a! Sin - to Je - sus, E - le me gui - a na
Gló-ria!_A-le - lui - a! San-to_é_o Se - nhor, Três ve - zes San - to e
Gló-ria!_A-le - lui - a! A - mo_ao Se - nhor; Que - ro ser - vi - Lo com

5

sen - da de luz; Seu for - te bra - ço me sus - te - rá,
ri - co_em a - mor; Vi - vo se - gu - ro em Seu po - der,
to - do_o fer - vor; Em Su - a gló - ria eu en - tra - rei

9

Coro

De to - do_o mal me de - fen - de - rá.
E es - te mun - do pos - so ven - cer. Gló-ria!_A-le - lui a! Con-tem-pla
E, jun-to_aos san - tos, ha - bi - ta - rei..

14

rei Fa - ce a fa - ce o meu Se nhor, E_en-tão i - gual

18

a E - le se - rei No Seu glo - rio - so lar de_es-plen - dor.

A Caridade

Frederick Augustus Fillmore

(♩ = 66 - 84)

Es - pe - ran - ça_e fé sus - têm nos - sa vi - da no Se - nhor, Na fir -
Se fa - lar - mos, ó ir - mãos, a lin - gua - gem ce - les - tial E_a dos
Pa - ra_os san - tos do Se - nhor, é vir - tu - de sem i - gual A_ex - ce -

me - za_e san - ti - da - de; Es - ses dons que vêm dos céus le - va - rão ao
ho - mens, em ver - da - de, Is - so não nos le - va - rá à ci - da - de
len - te Ca - ri - da - de; Re - ves - ti - dos des - se bem, ven - ce - re - mos

Coro

Cri - a - dor Os que_an - da - rem na di - vi - na Ca - ri - da - de.
e - ter - nal, Se em nós não es - ti - ver a Ca - ri - da - de. A Ca - ri - da-
to - do_o mal E ve - re - mos Deus, o Pai da_e - ter - ni - da - de.

de_é a per - fei-ção Que per - ma - ne-ce_e-ter - na - men - te; O fi - el a Deus,

que em si a pos - su - ir, re - ce - be - rá Ga - lar - dão ex - ce - len - te.

Com meu Redentor viverei nos céus

Charles Hutchinson Gabriel

(♩ = 60 - 76)

No di-a_em que Je-sus vi-er Pa-ra, des-te mun-do me
E-co-a-rá dos al-tos céus O Som da trom-be-ta do_e-
Vou com Je-sus me en-con trar; Gran-de há de ser o meu

5 re-co-lher, Em Su-a paz des-can-sa-rei E a
ter-no Deus; E, do meu so-no,_a-cor-da-rei Pa-ra
ju-bi-lar, Pois trans-for-ma-do eu se-rei Na a-

8 Su-a vol-ta a guar-da-rei.
en-con-trar o glo-rio-so Rei. Coro Com meu Re-den-tor
pa-ri-ção do ex-cel-so Rei.

12 vi-ve-rei nos céus Jun-to_ao Cri-a-dor, o e-ter-no Deus; Por di-

16 no a-mor, eu des-fru-ta-rei Da e-ter-na_he-ran-ça com Cris-to,_o Rei.

Firme nas mãos de Cristo

William Howard Doane

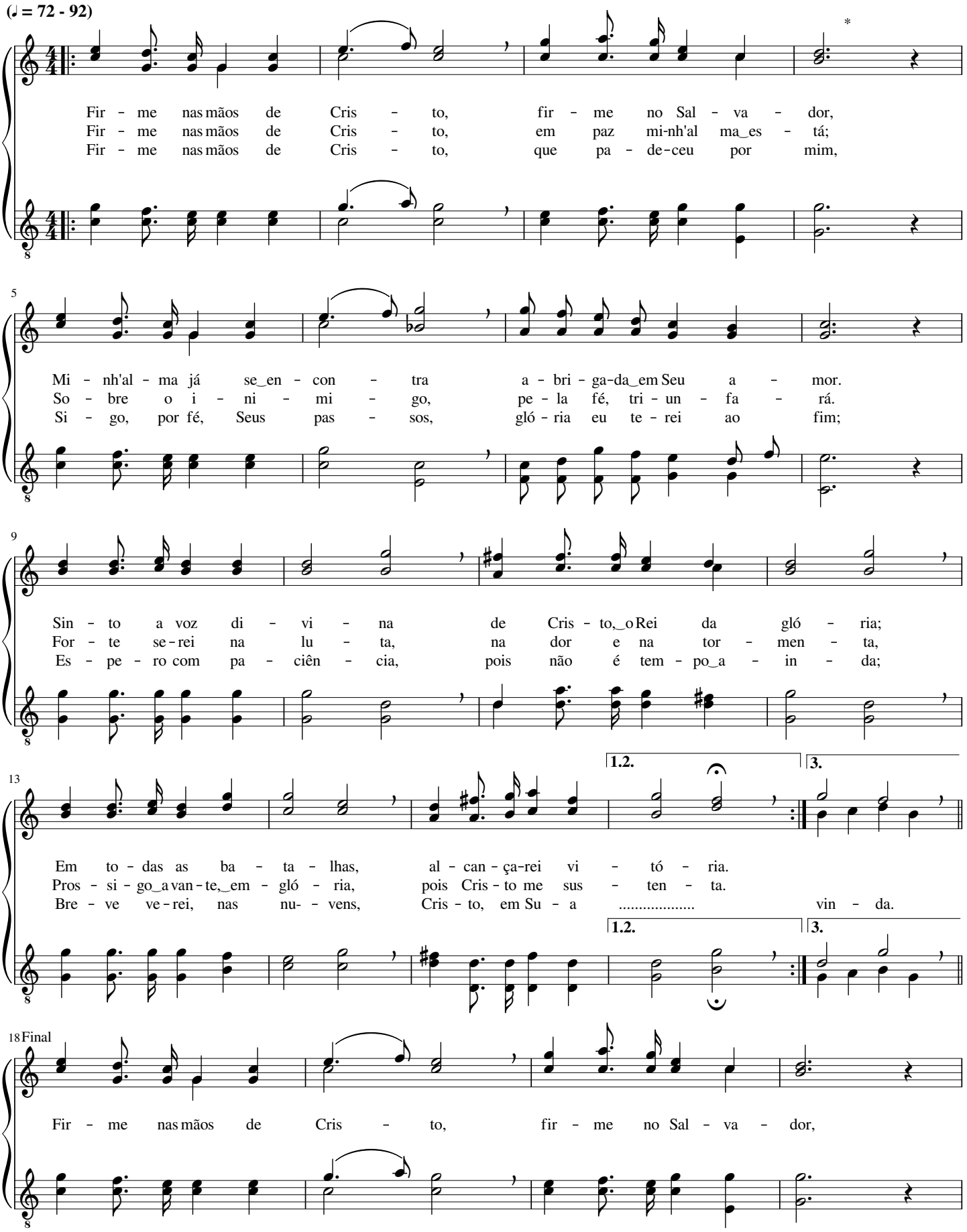

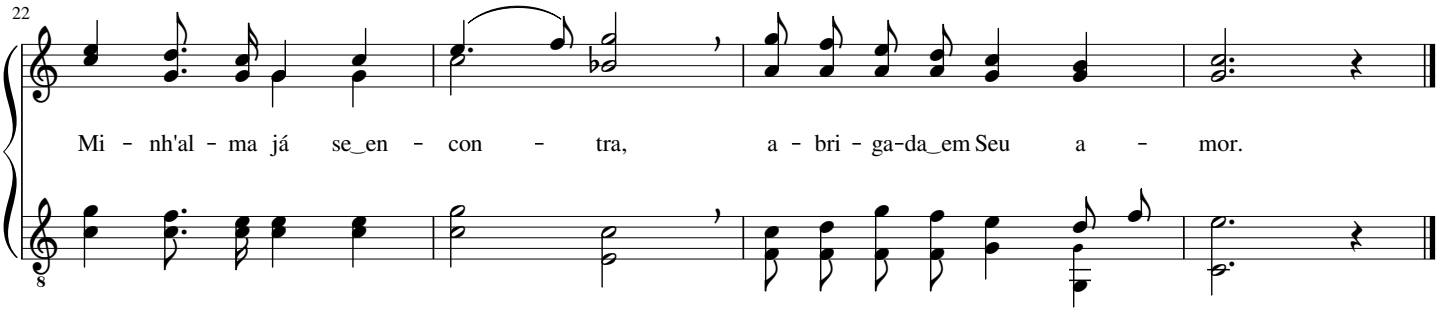

252 Exaltação ao Deus Onipotente!

Jakob Ludwig Felix Mendelssohn-Bartholdy

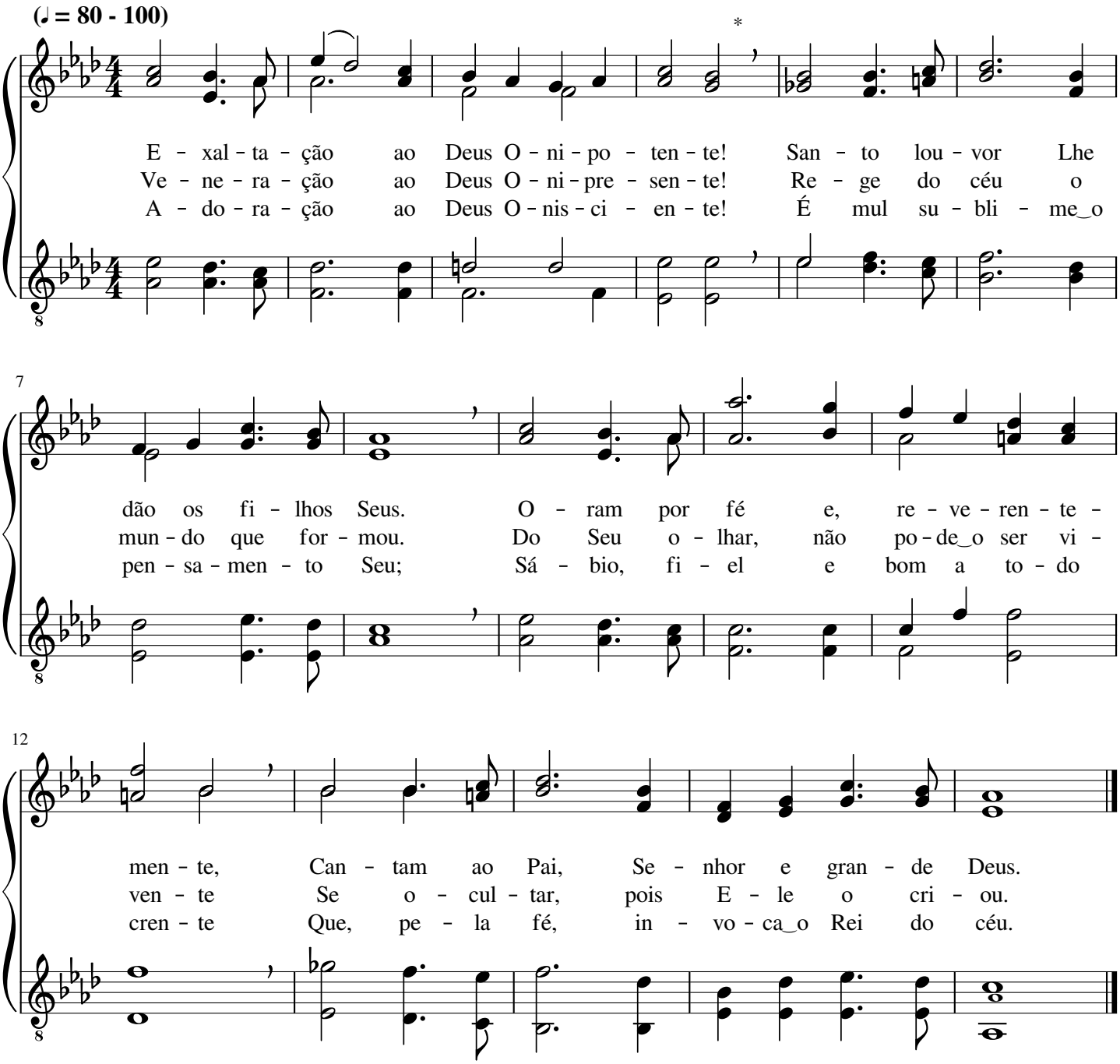

Foi alegre, ditoso o dia

Albert Simpson Reitz

(♩ = 72 - 84)

Eu es - ta - va mor - to no pe - ca - do, Mas Je - sus, Com Su - a
Eu não ser - vi - rei à_i - ni - qui - da - de, Pois re - te - nho_em mim a
Com e - ter - na bem - a - ven - tu - ran - ça, Os Seus san - tos, o Se -

5

voz, me des - per - tou; E - ra, pe - lo mal, es - cra - vi - za - do
fé no Sal - va - dor; En - tra - rei na ce - les - tial ci - da - de
nhor co - ro - a - rá; Eu pros - si - go com a es - pe - ran - ça

8

Coro

E a - go - ra li - ber - to_es - tou.
Pa - ra_es - tar com o meu Se - nhor. Foi a - le - gre, di - to - so_o
Da vi - tó - ria, que per - to_es - tá.

13

di - a Em que Cris - to, o Ver - da - dei - ro, Trouxe_a luz di - vi - na

17

ao meu co - ra - ção E ves - tiu - me de jus - ti - ça_e sal - va - ção; Gran - de

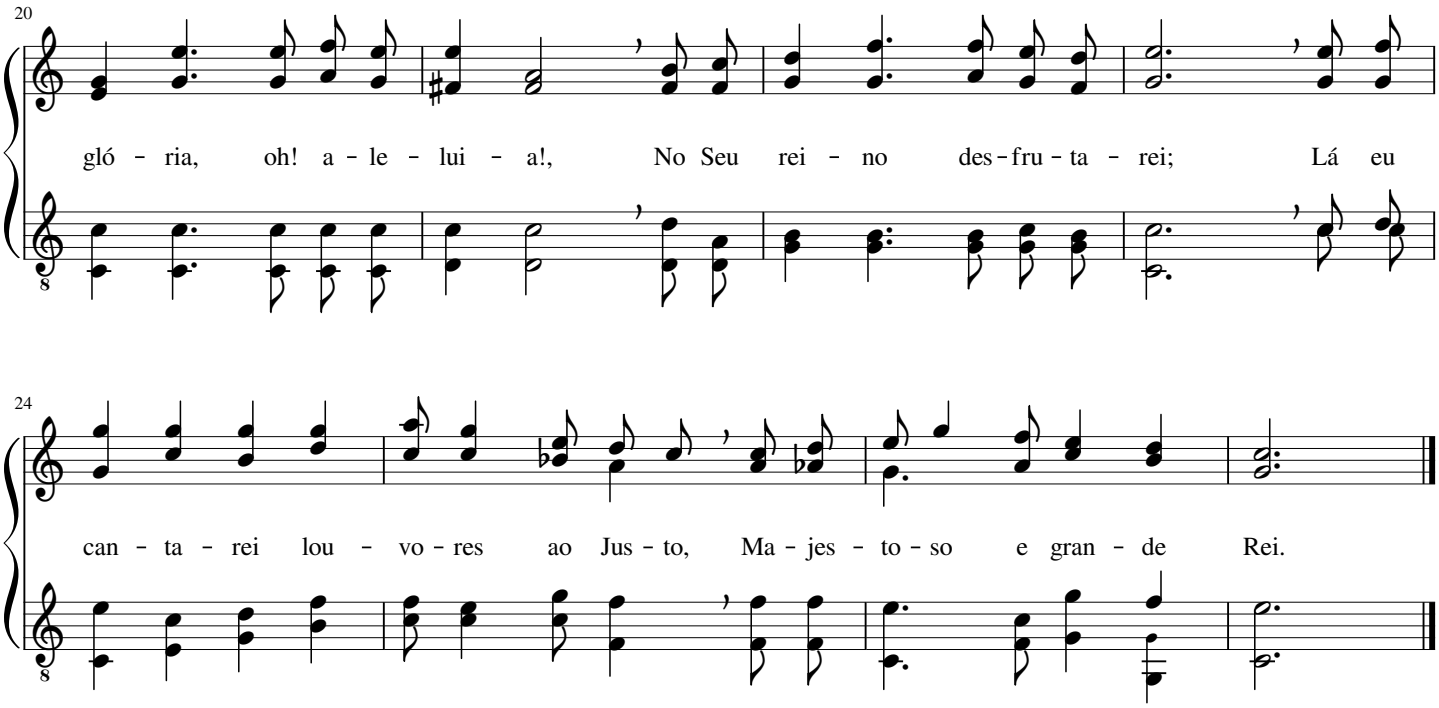

254 De Jesus a graça divina

Ludwig van Betthoven

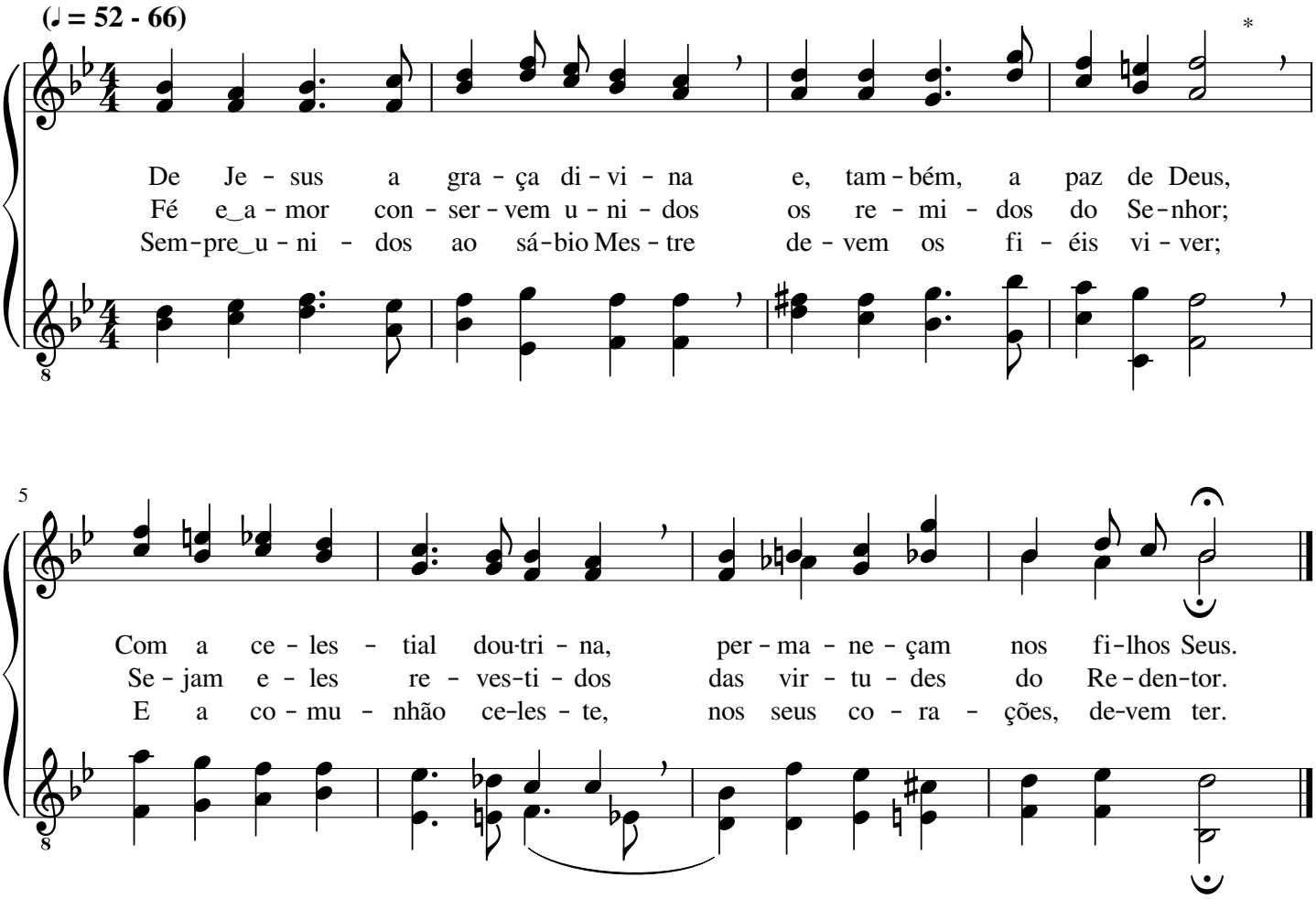

Jesus é a nossa Rocha

Lewis Edgar Jones

(♩ = 60 - 80)

Je - sus é_a nos - sa Ro - cha de_e - ter - na sal - va - ção, Que po - de
Se - gu - ro A - li - cer - ce é o Se - nhor Je - sus, Que nos ti -
A ge - ra - ção e - lei - ta nós so - mos, no Se - nhor, E sa - cer -

5

a - bri - gar - nos em to - da_a ten - ta - ção; Se n'E - le con - fi - ar - mos, nin -
rou das tre - vas, mos - tran - do - nos a luz; Se - rá es - cla - re - ci - do quem
dó - cio san - to ao nos - so Cri - a - dor; A gra - ça, nós de - ve - mos ao

8

guêm nos ven - ce - rá, Pois nos - sa fé cons - tan - te em Cris - to_es - tá.
nes - sa Ro - cha crer, Bem fir - me es - ta - rá pe - lo Seu po - der.
mun - do pro - cla - mar; Quem crer no Seu po - der há de tri - un - far.

11 Coro

E Cris - to a Ro - cha de_e - ter - na sal - va-ção, Re - al Fun - da -

15

men - to da nos - sa re - den-ção; É Cris - to a Ro - cha Au -

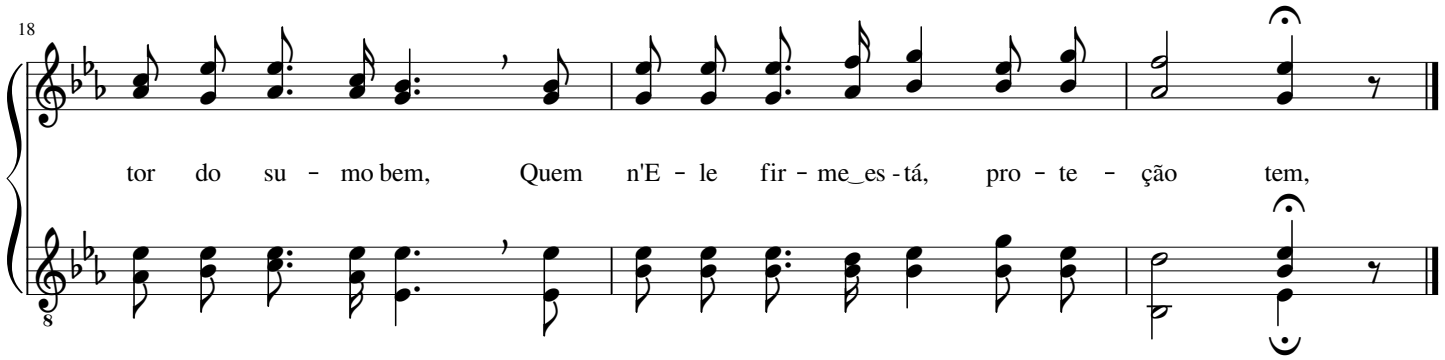

256 Sem Deus Pai, vivi no mundo

William Batchelder Bradbury

(♩ = 100 - 120)

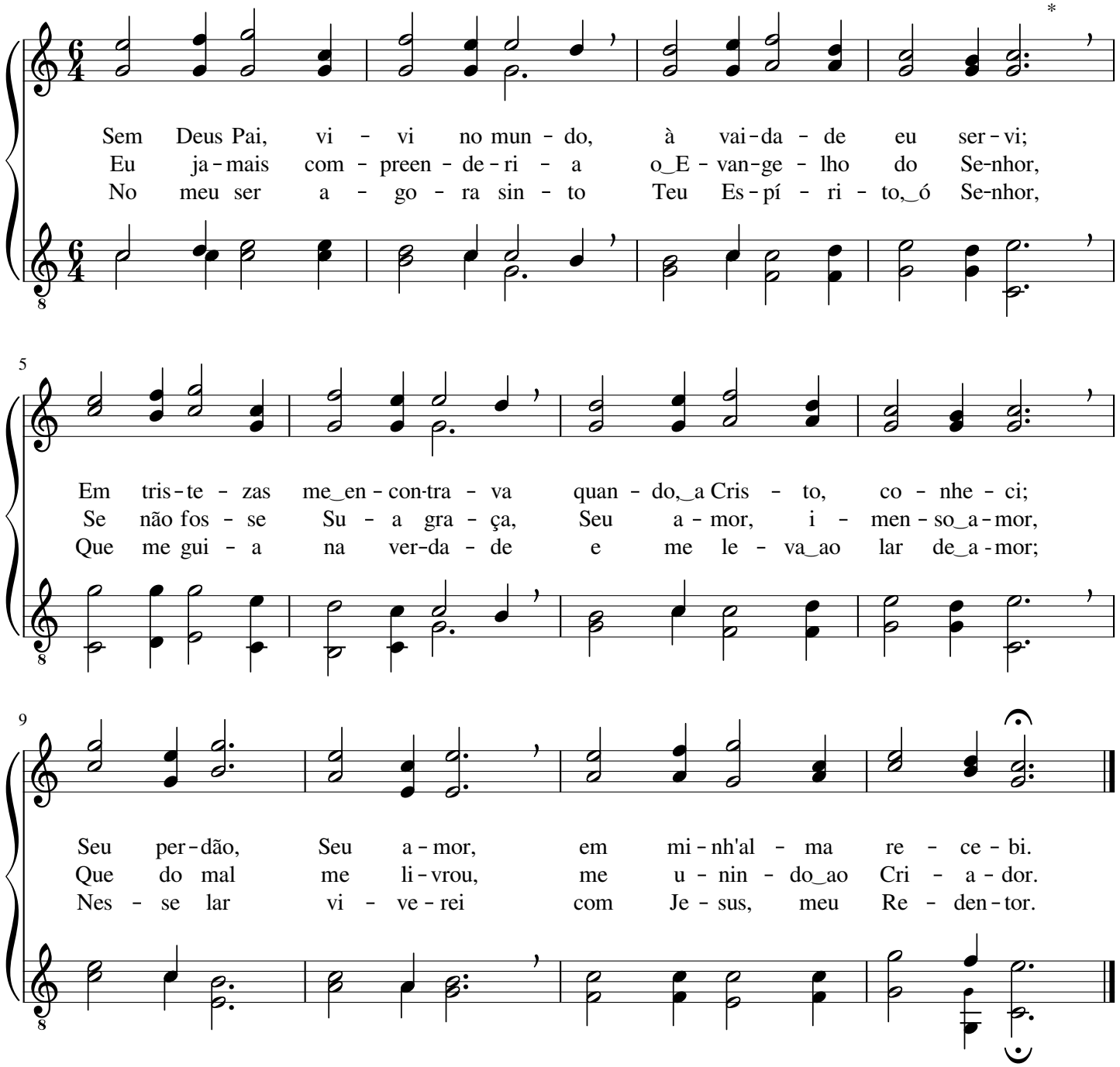

Remiu-nos por graça

Leila Naylor Morris

(♪ = 116 - 144)

Re - miu - nos por gra - ça_o bon - do - so Je - sus, Mor - ren - do por
Nin - guém me - re - ci - a_o fa - vor do Se - nhor, Mas E - le, por
Só em Cris - to te - mos ve - raz sal - va - ção, Por E - le_al - can -

5

nós so - bre_a cruz; Pa - gou nos - sa di - vi - da ao Cri - a - dor,
gran - de a - mor, A to - dos pro - me - te re - al sal - va - ção;
ça - mos per - dão; Je - sus vei - o com Seu po - der nos sal - var

9

Coro

Por Seu i - ne - fá - vel a - mor.
Quem crê em Je - sus tem per - dão. Bus que - mos a Cris - to com
E Seus fi - éis ao céu gui - ar.

15

to - do_o fer - vor, Na paz, na_hu-mil - da - de, com

19

fé e te - mor; Di - vi - na mer - cê

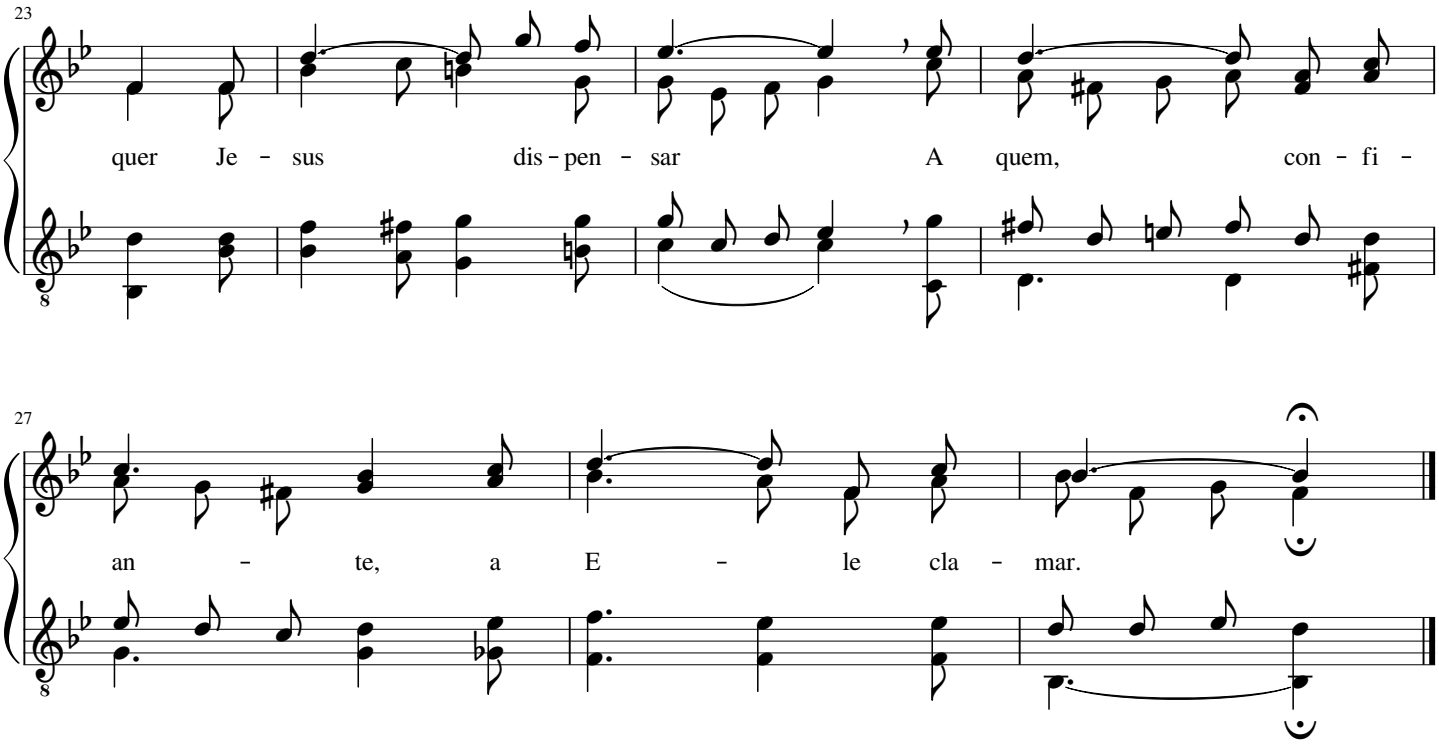

258

Louvemos ao nosso Senhor

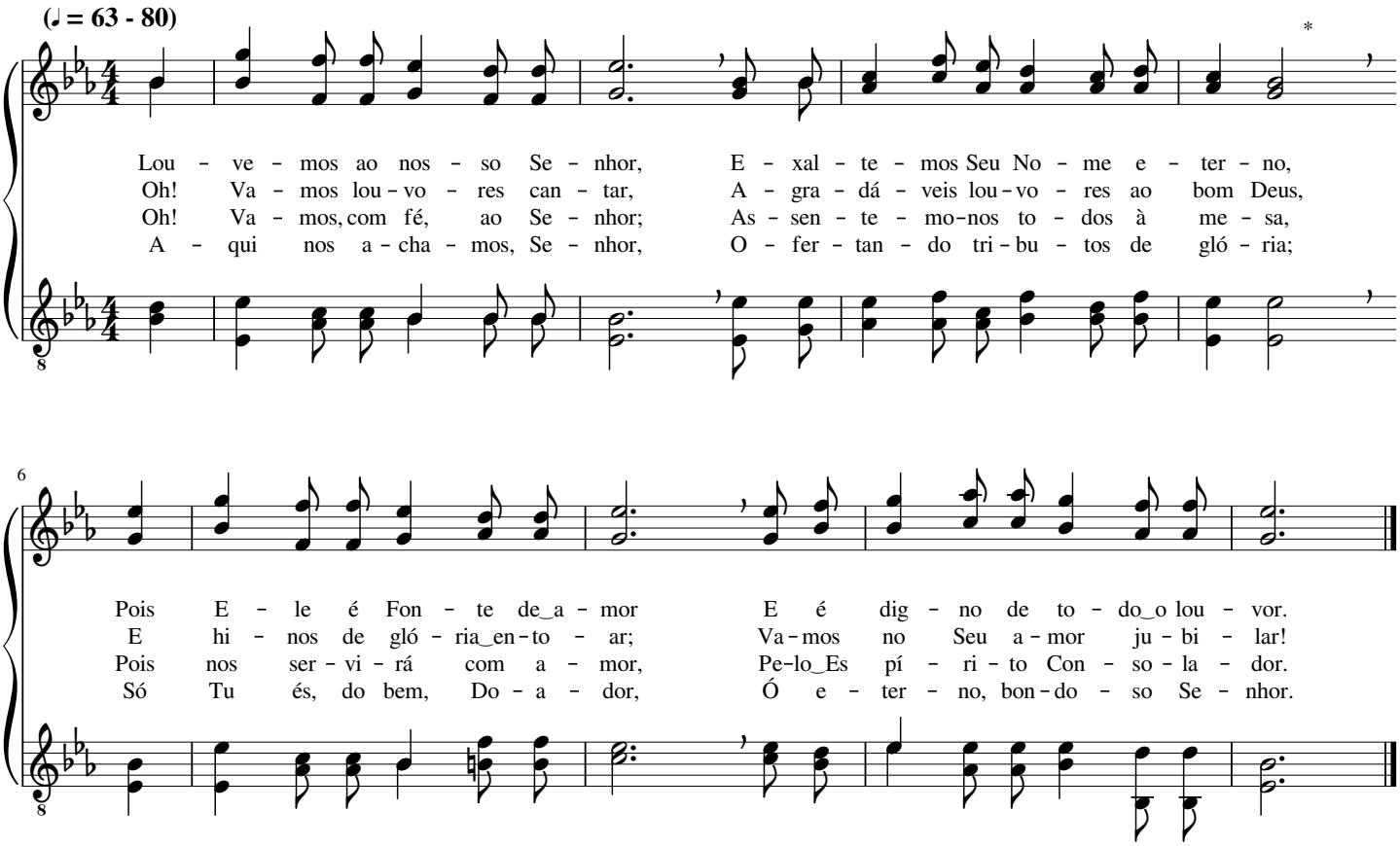

Só triunfará o de sincero coração

Isaac Hickman Meredith

(♩ = 72 - 92)

Quem ser - vir a Deus, tri - un - fa - rá so - bre_o mal
Na - da po - de des - tru - ir a fé que Deus dá;
As po - ten - tes ar - mas do cris - tão são dos céus,

5

E re - ce - be - rá o ga - lar - dão e - ter - nal;
Com Seu bra - ço for - te, Seus fi - éis gui - a - rá;
Ar - mas vir - tu - o - sas que pro - vêm só de Deus;

9

Lu - ta - rá, com to - do o fer - vor, con - tra to - da_a ten - ta -
Quem Seu No - me sem - pre con - fe - sar, nun - ca lu - ta - rá em
A es - pa - da - do Es - pí ri - to li - vra - rá da ten - ta -

12

ção; Só tri - un - fa - rá o de sin - ce - ro co - ra - ção.
vão; Só tri - un - fa - rá o de sin - ce - ro co - ra - ção.
ção; Só tri - un - fa - rá o de sin - ce - ro co - ra - ção.

Coro

17

Va - mos ba - ta - lhar Pa - ra al - can - çar

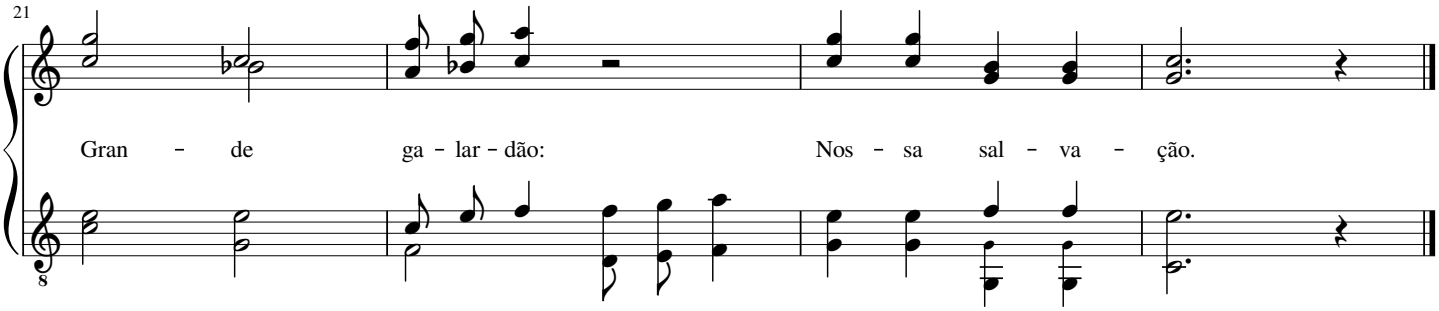

260 Sou servo inútil, ó Deus piedoso

(♪ = 108 - 126) Com humildade

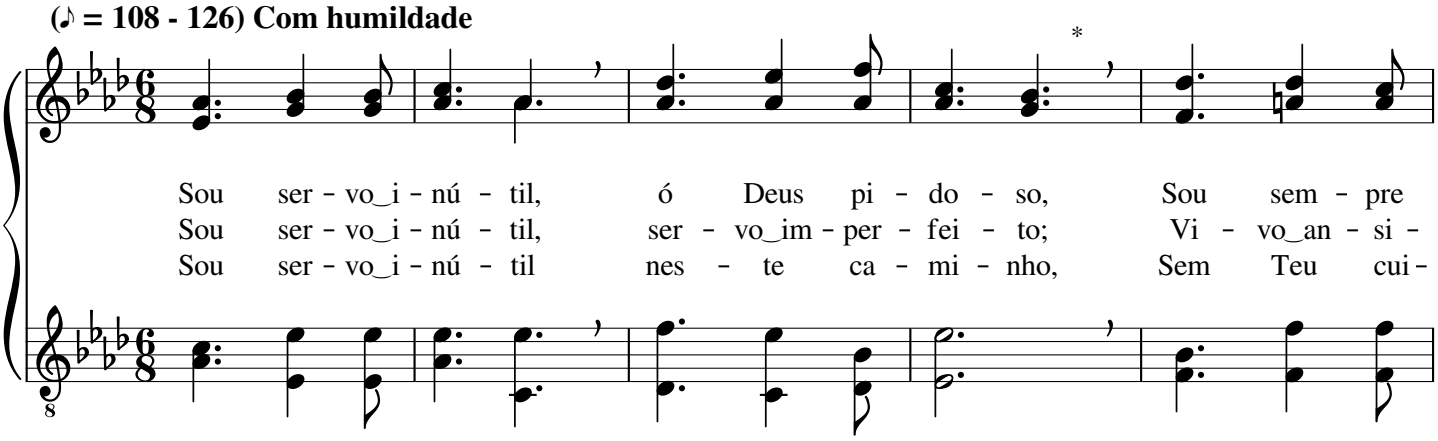

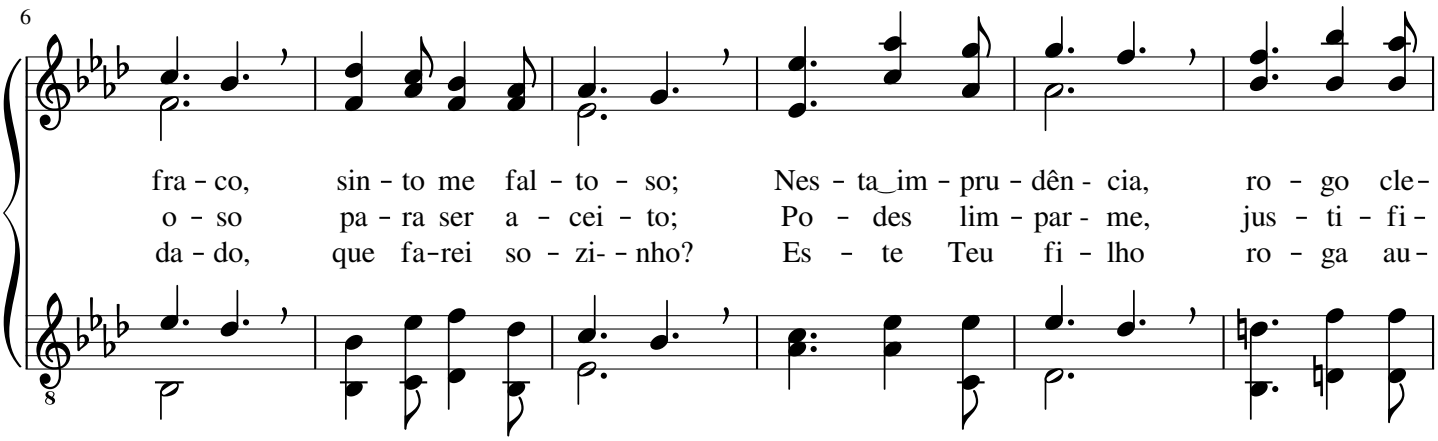

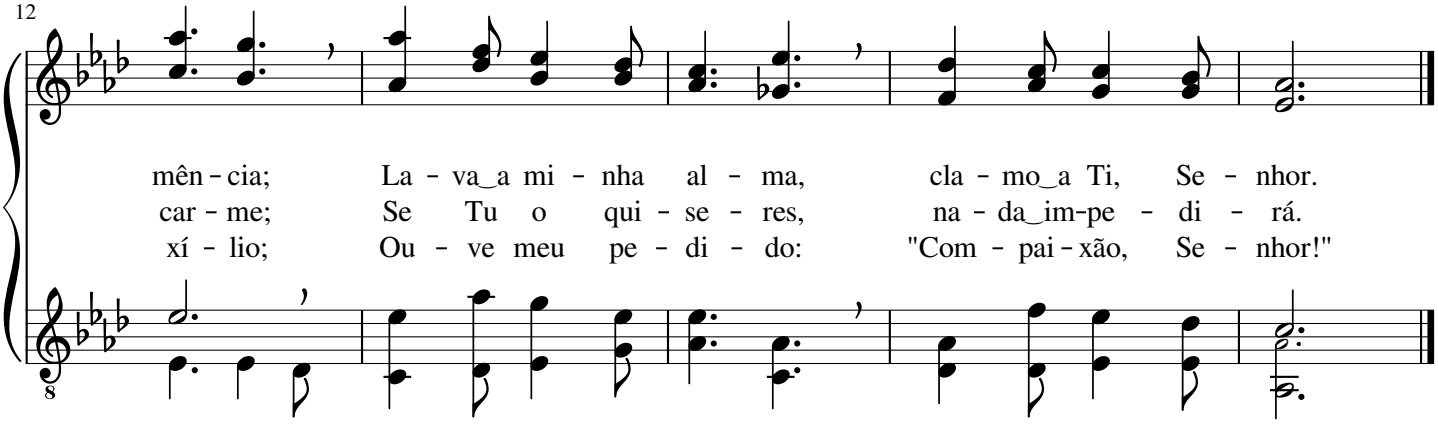

Vivo por Cristo

Carl Harold Lowden

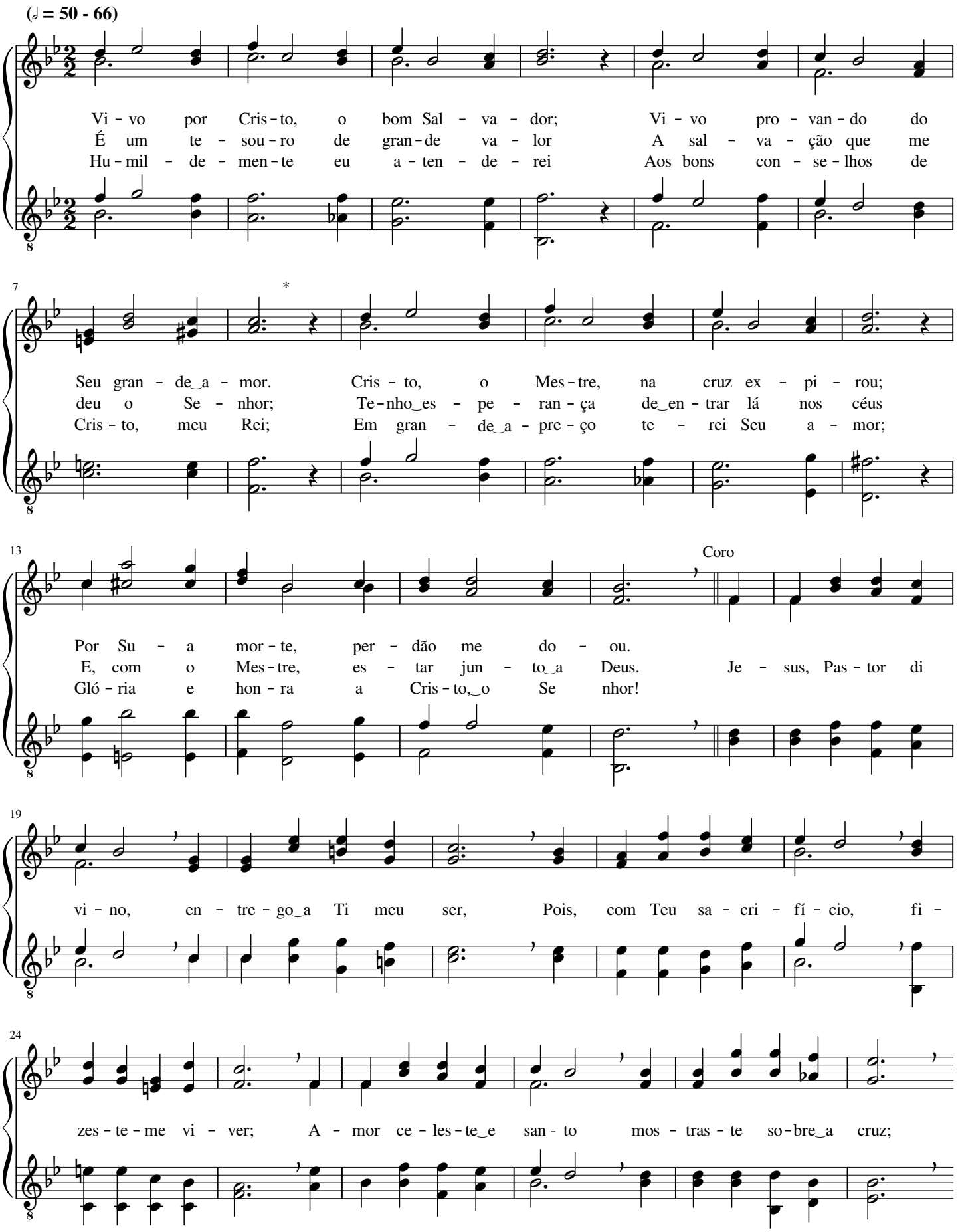

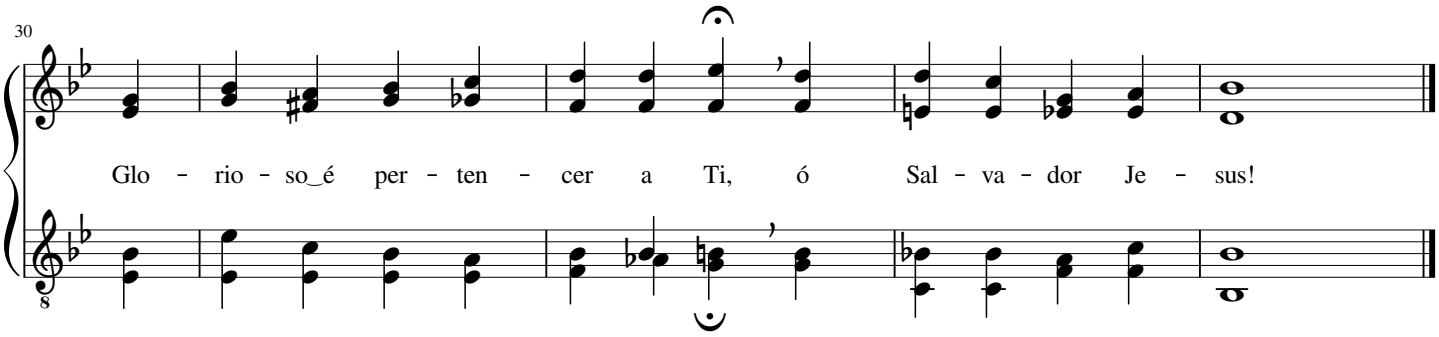

262 Senhor, a Tua igreja

Freeman Lewis

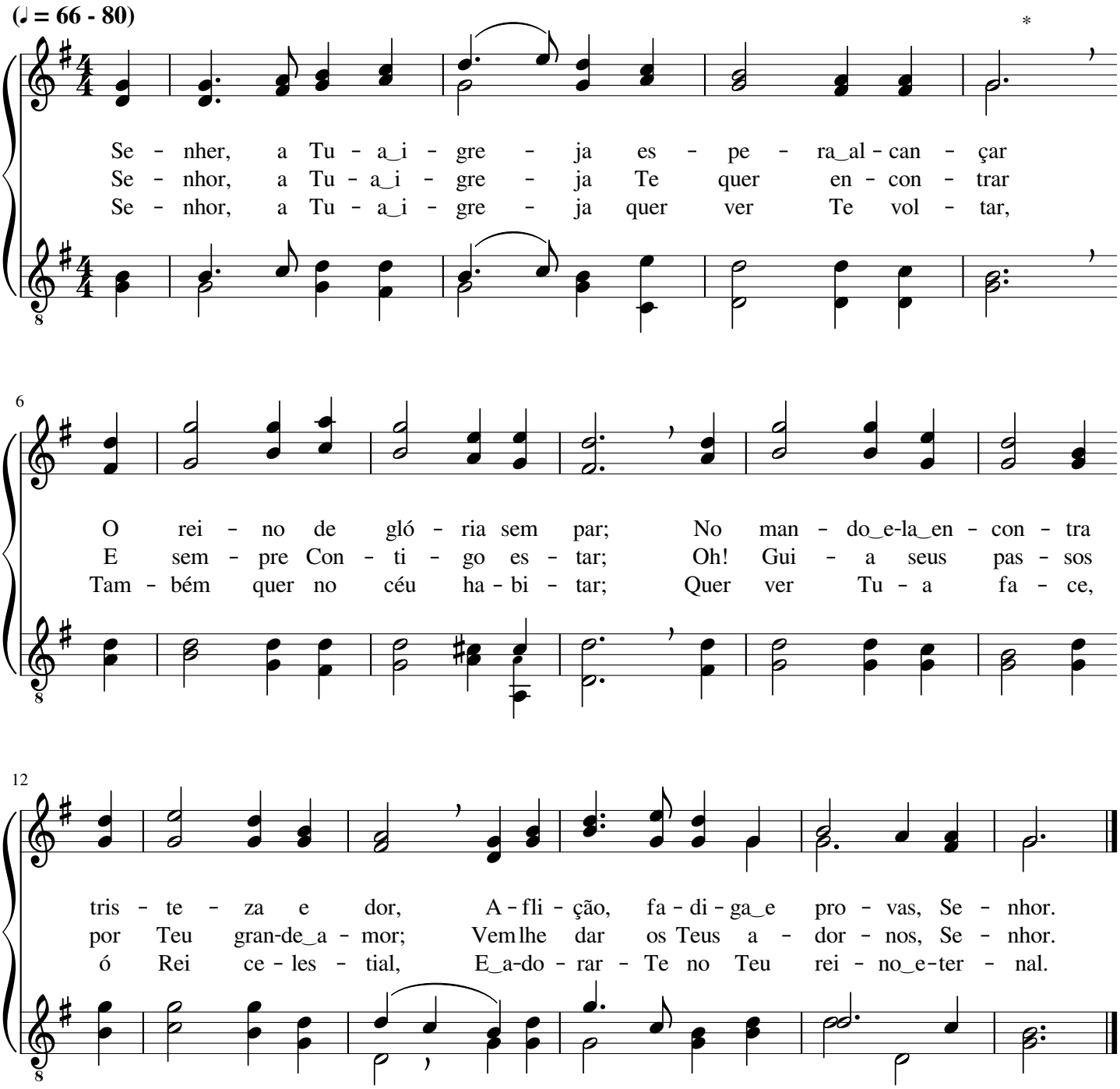

Cristo é Luz resplandecente

Daniel Brink Towner

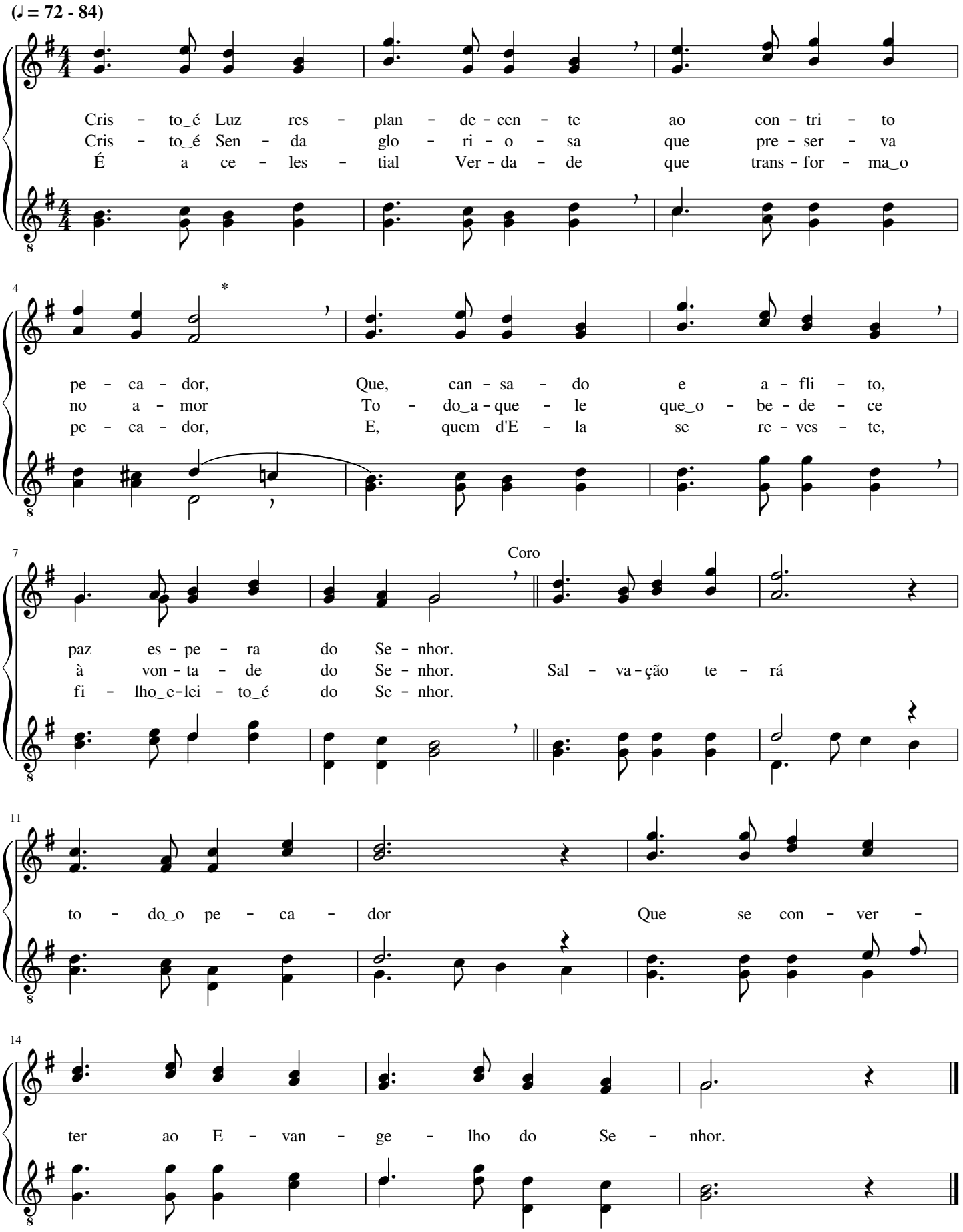

Redentor celeste e santo

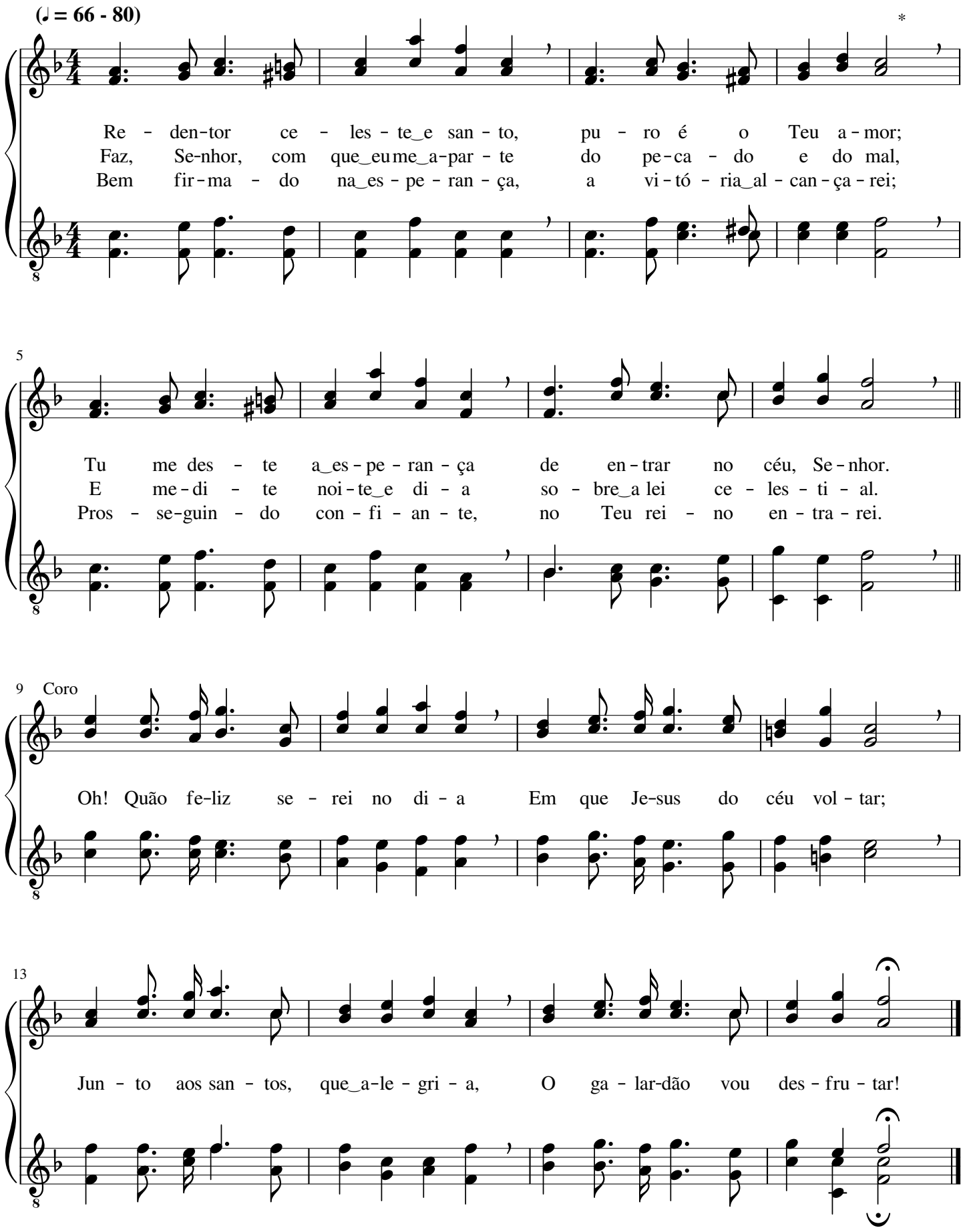

Benções dos céus prometidas

Ira Allan Sankey

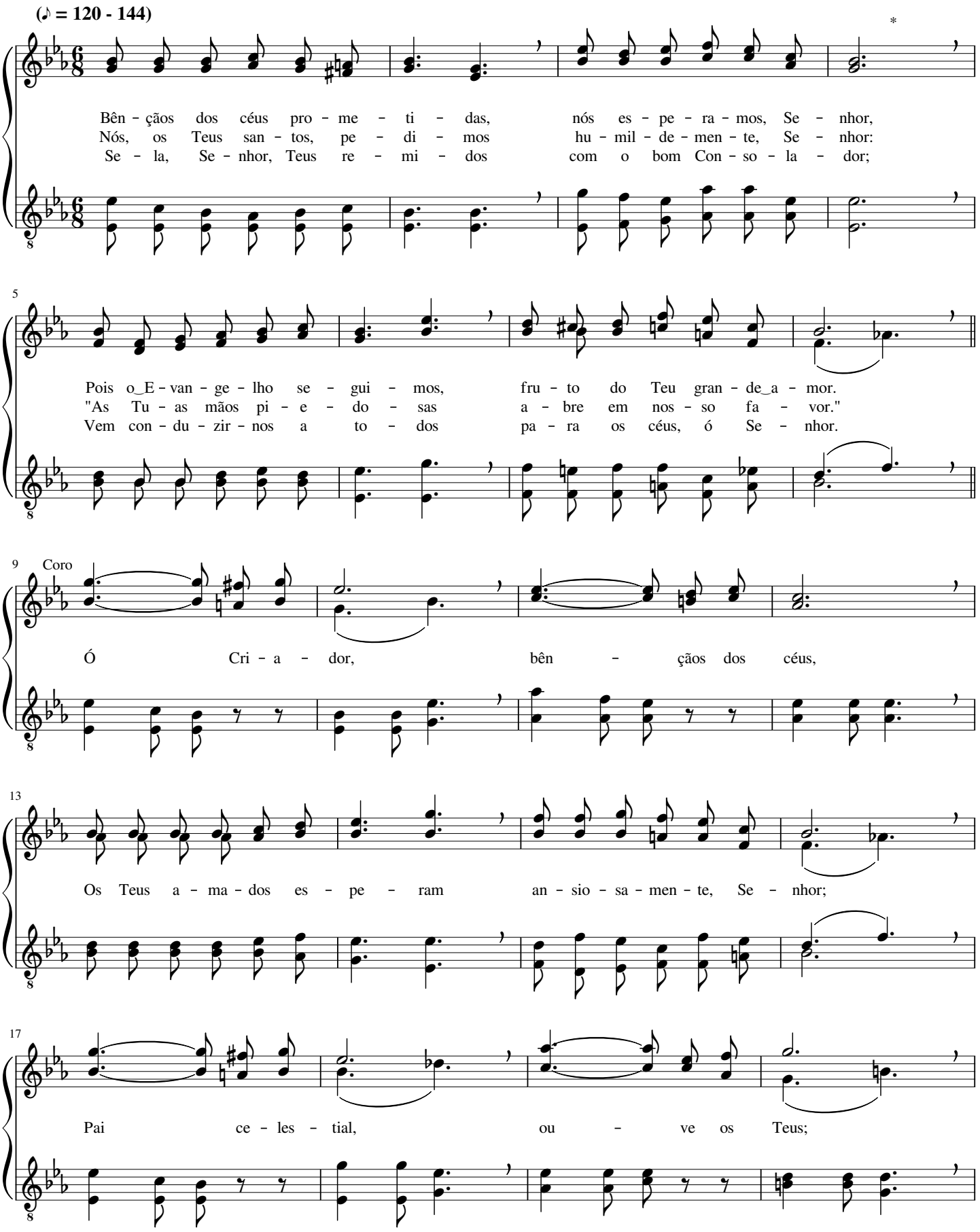

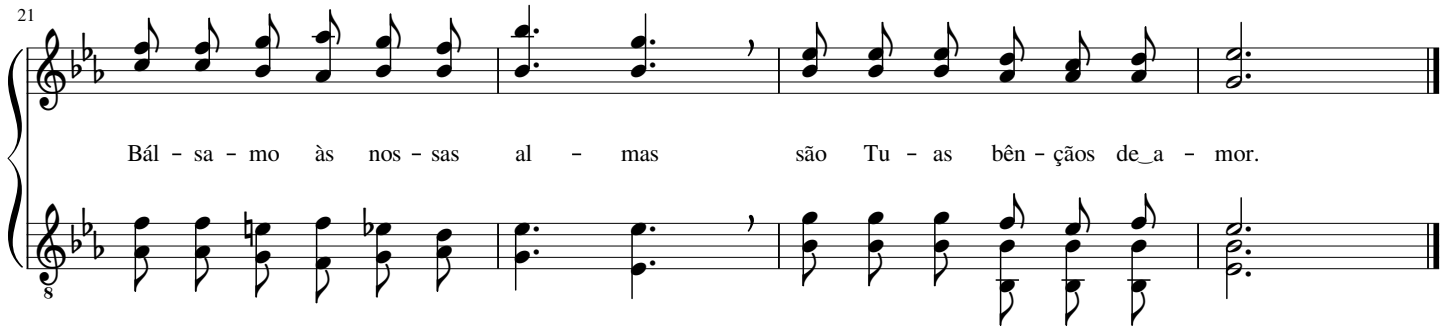

266 Vinde às fileiras

(♩ = 54 - 69)

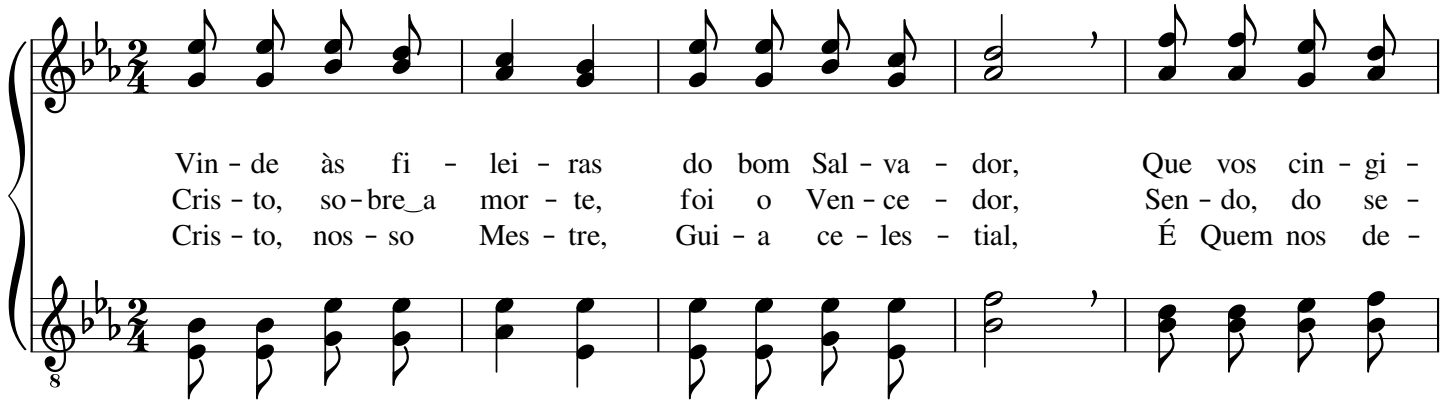

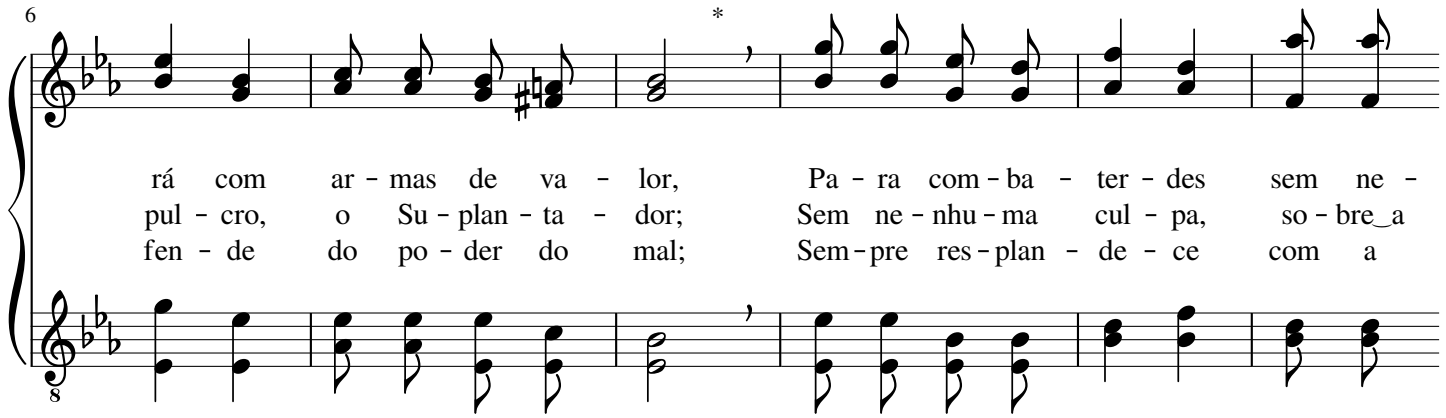

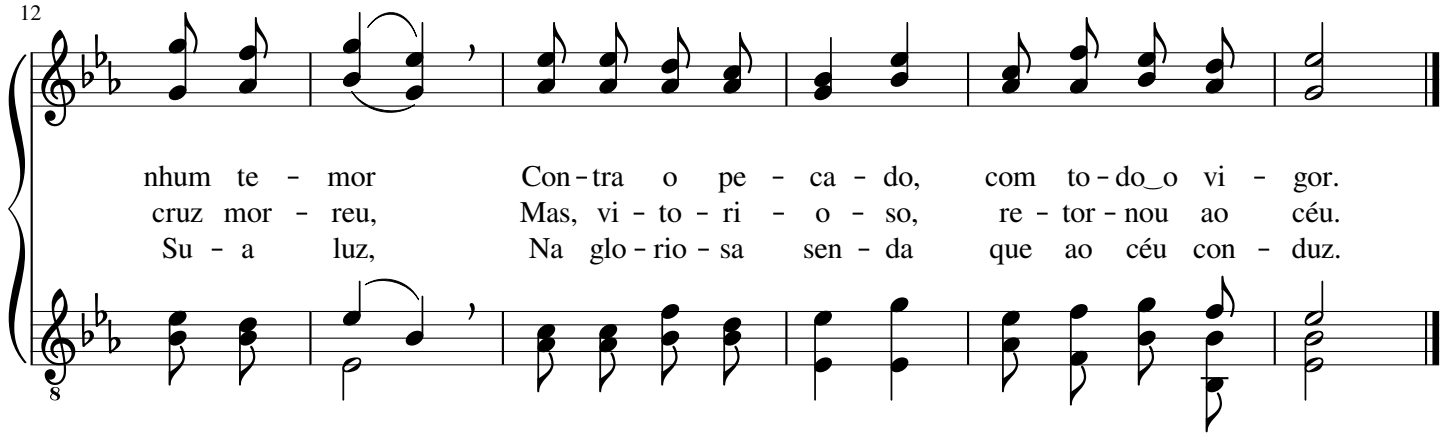

Graça maravilhosa

Haldor Lillenas

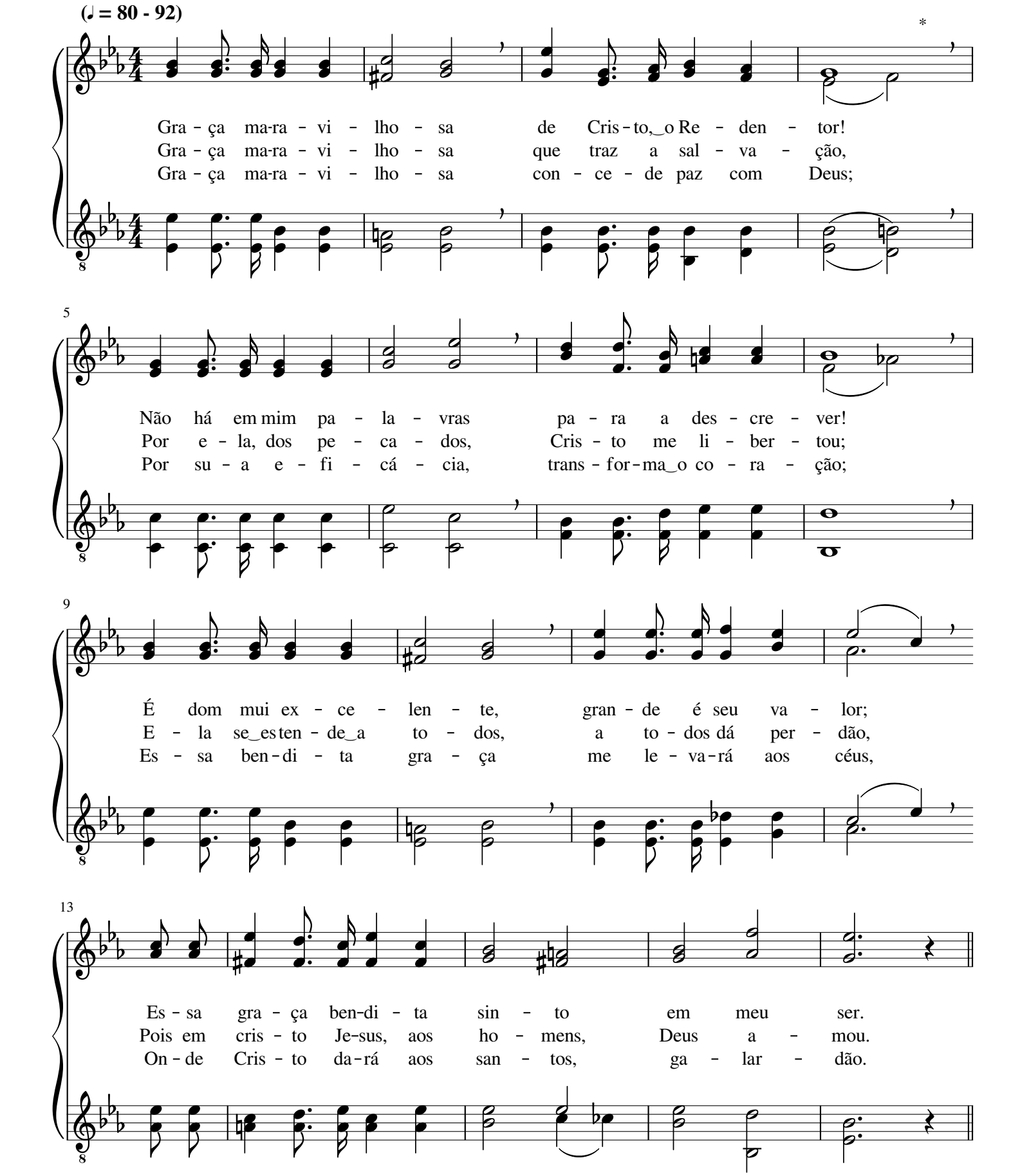

18 Coro

É ma-ra - vi-lho - sa e_ex-ce - len - te a di-vi - na gra - ça de Je - sus,

22

Na - da a e - la se po - de_i-gua - lar;

26

E - la a - pa-gou os meus pe - ca - dos e à gló-ria_e-ter - na me con - duz;

30

Su - bli - me é a gra - ça que Je - sus me vei - o dar

Ó Deus bendito

George Coles Stebbins

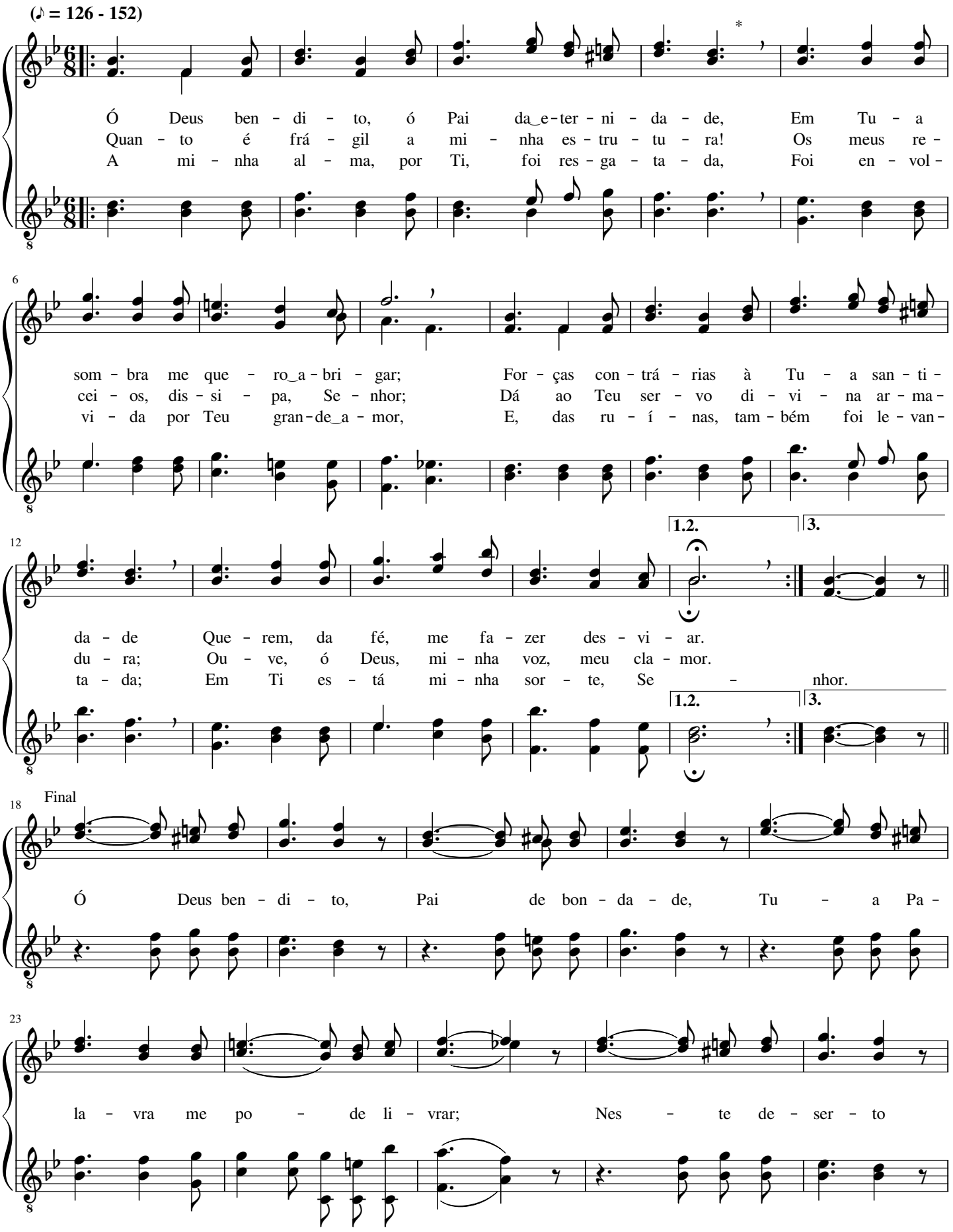

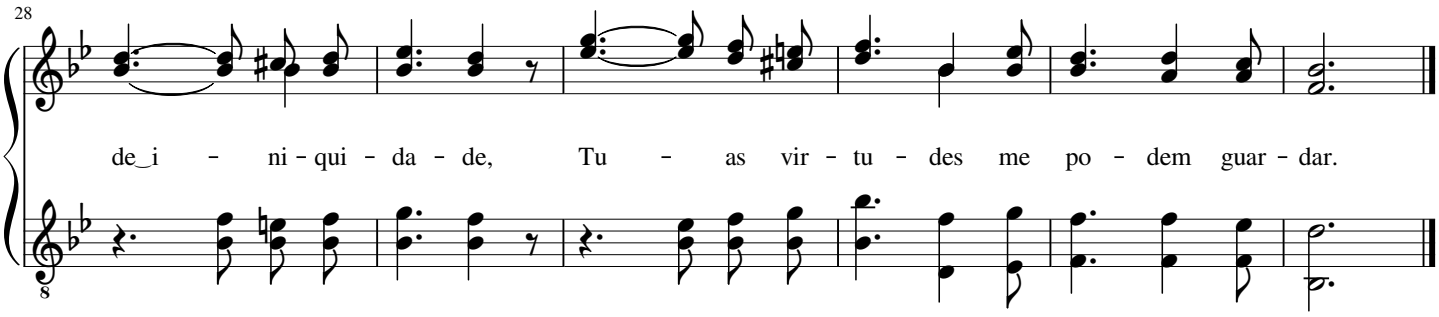

269 Ressuscitados, por graça, fomos

(♪ = 104 - 132)

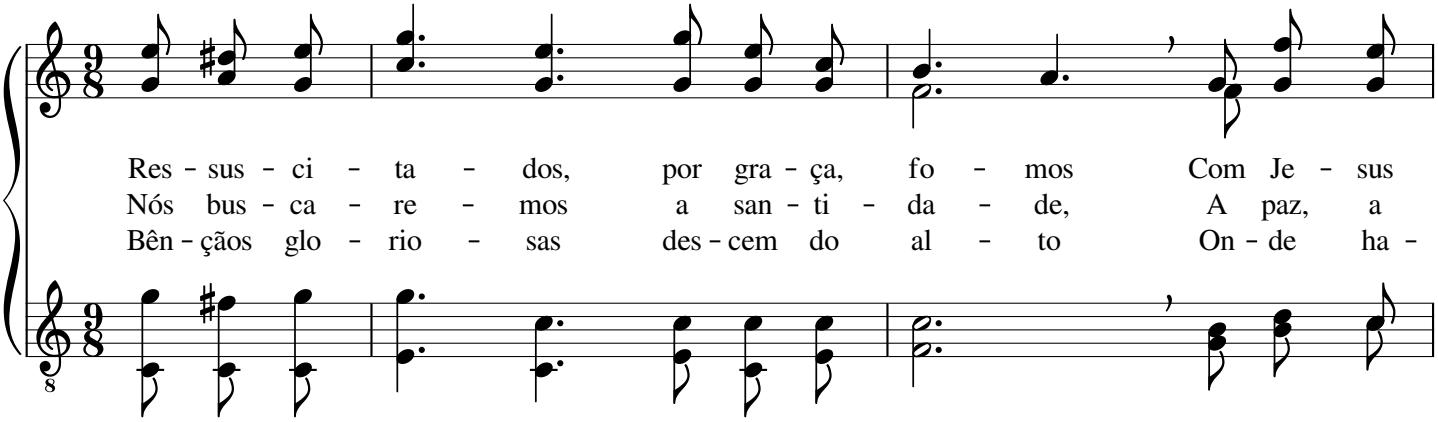

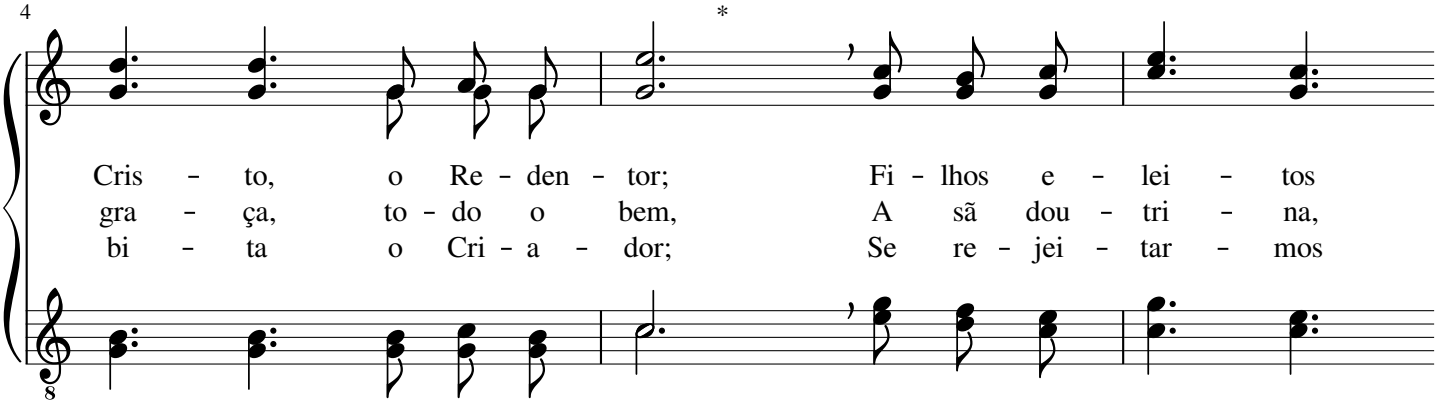

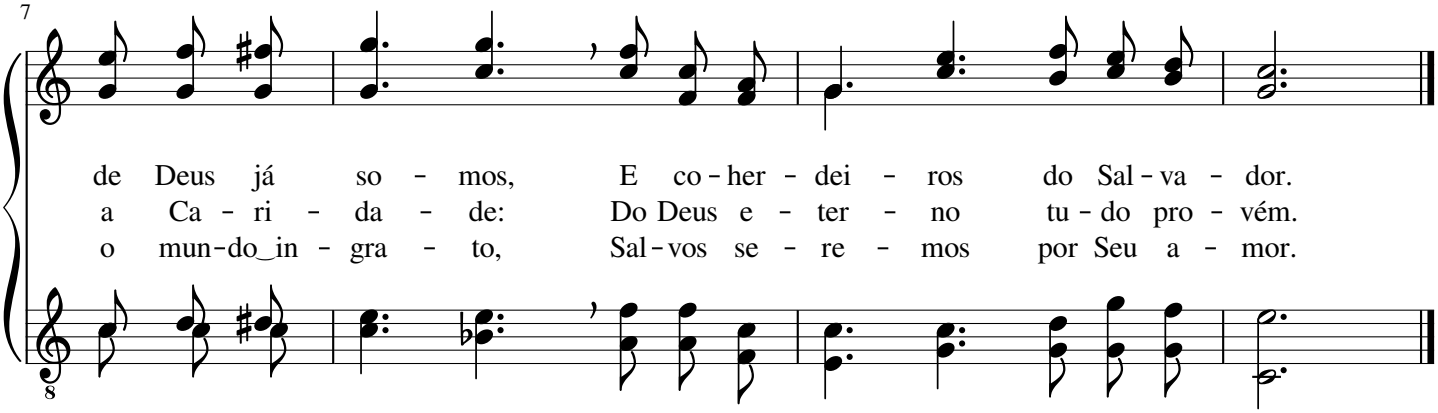

Deste mundo mais nada esperarei

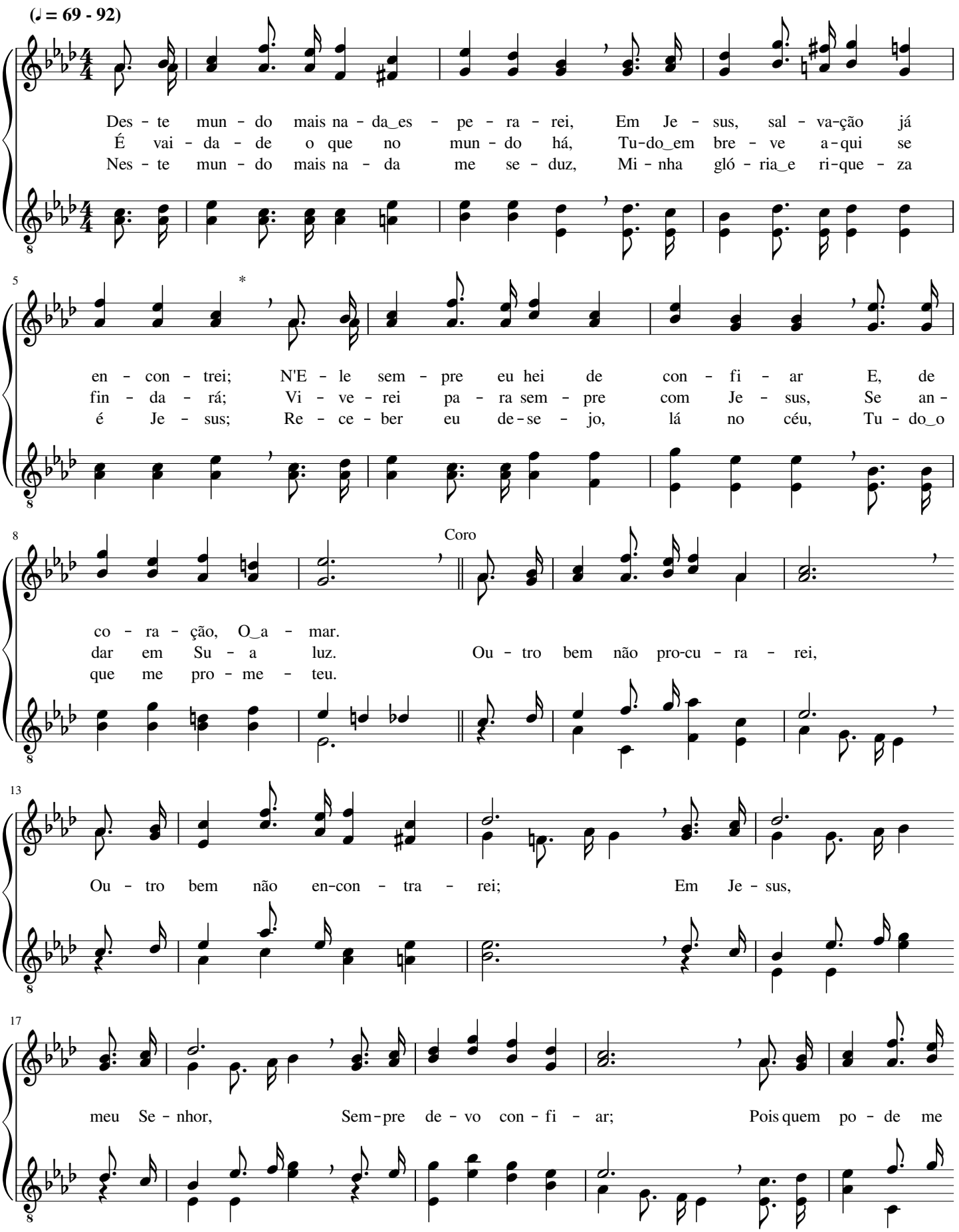

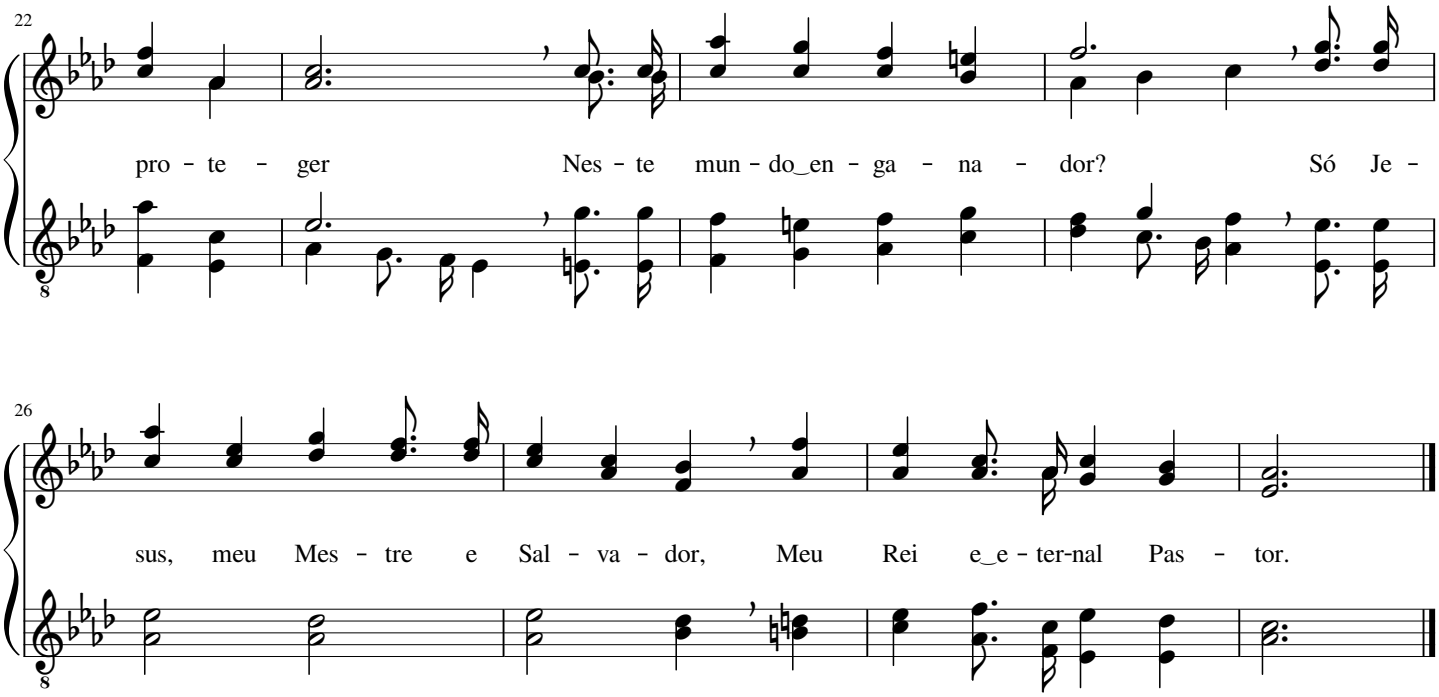

271 Graças dou a Ti, ó bom Deus

(♩ = 80 - 96) Com veneração

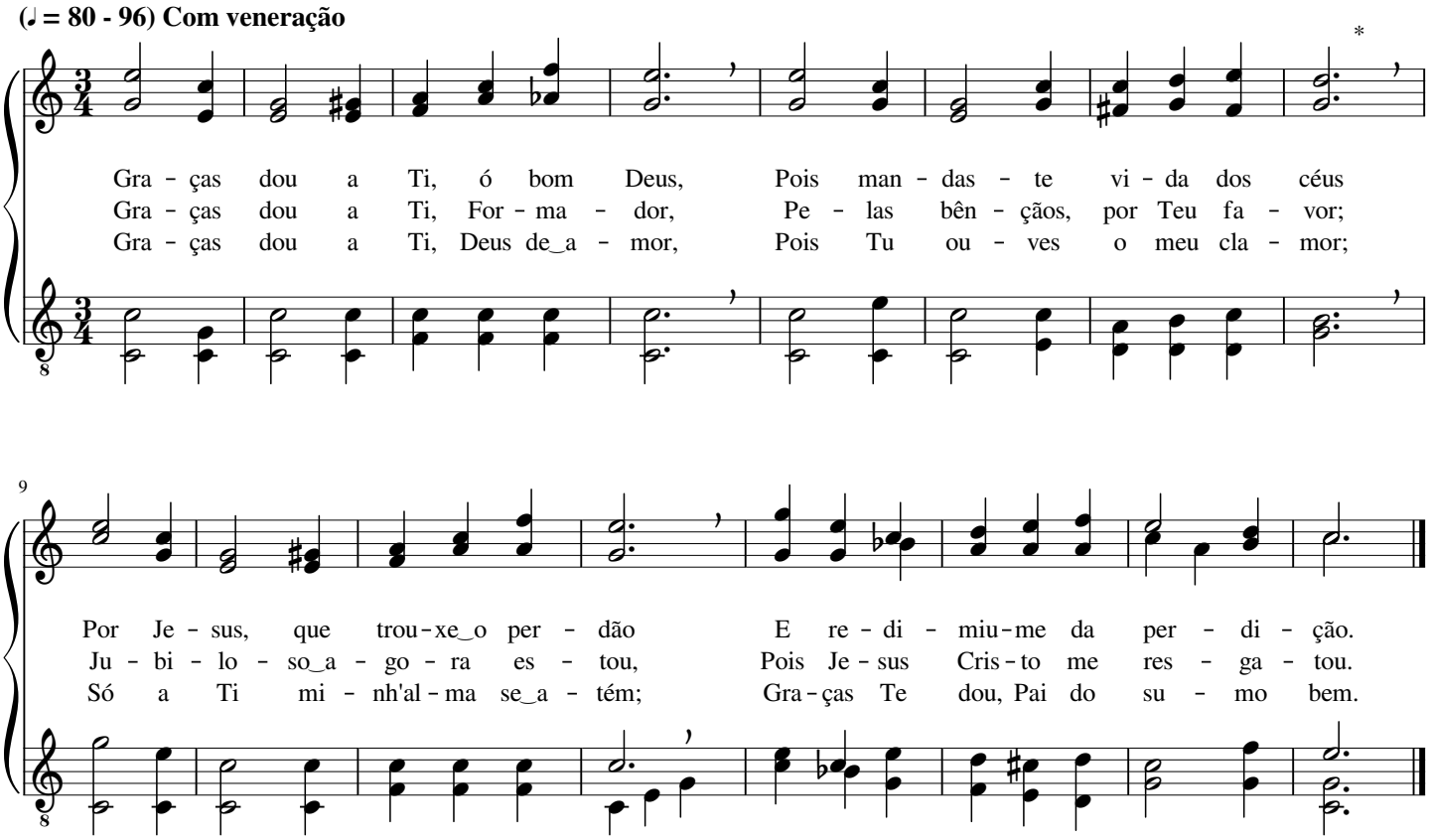

Louvarei ao bom Jesus

Howard E. Smith

(♩. = 42 - 52)

Lou - va - rei ao bom Je - sus, o san - to Re - den - tor;
Glo - ri - fi - co_ao bom Je - sus, san - to_e fi - el Se - nhor;
A - le lui - a! Eu se - rei co - mo é meu Se - nhor,

5

Su - a po - de - ro - sa mão vei - o me li - ber - tar;
Eu me_a - le - gro_em Su - a lei, sem - pre a se - gui - rei;
No glo - rio - so di - a_em que E - le do céu vol - tar;

9

As pro - mes - sas cum - pri - rá, pe - lo Seu gran - de_a - mor,
Na - da po - de me de - ter, vi - vo em Seu a - mor;
Nes - ta vi - da me sus - tém o bom Con - so - la - dor,

13

1.2. 3.

E, por gra - ça, no Seu rei - no_i - rei mo - rar.
seu que - rer in - tei - ra - men - te_a - cei - ta - rei.
pe - la fé que me a - ju - da_a ca - mi - nhar.

1.2. 3.

18 Final

O - bom Je sus vei - o mo - rar

22

No meu co - ra - ção e, as-sim, o con - so - lar.

26

Gló - ria sem fim ao Re - den - tor,

30

Fi - lho do e - ter - no Deus, o Cri - a - dor.

Jesus me deu celeste hino

Elton Menno Roth

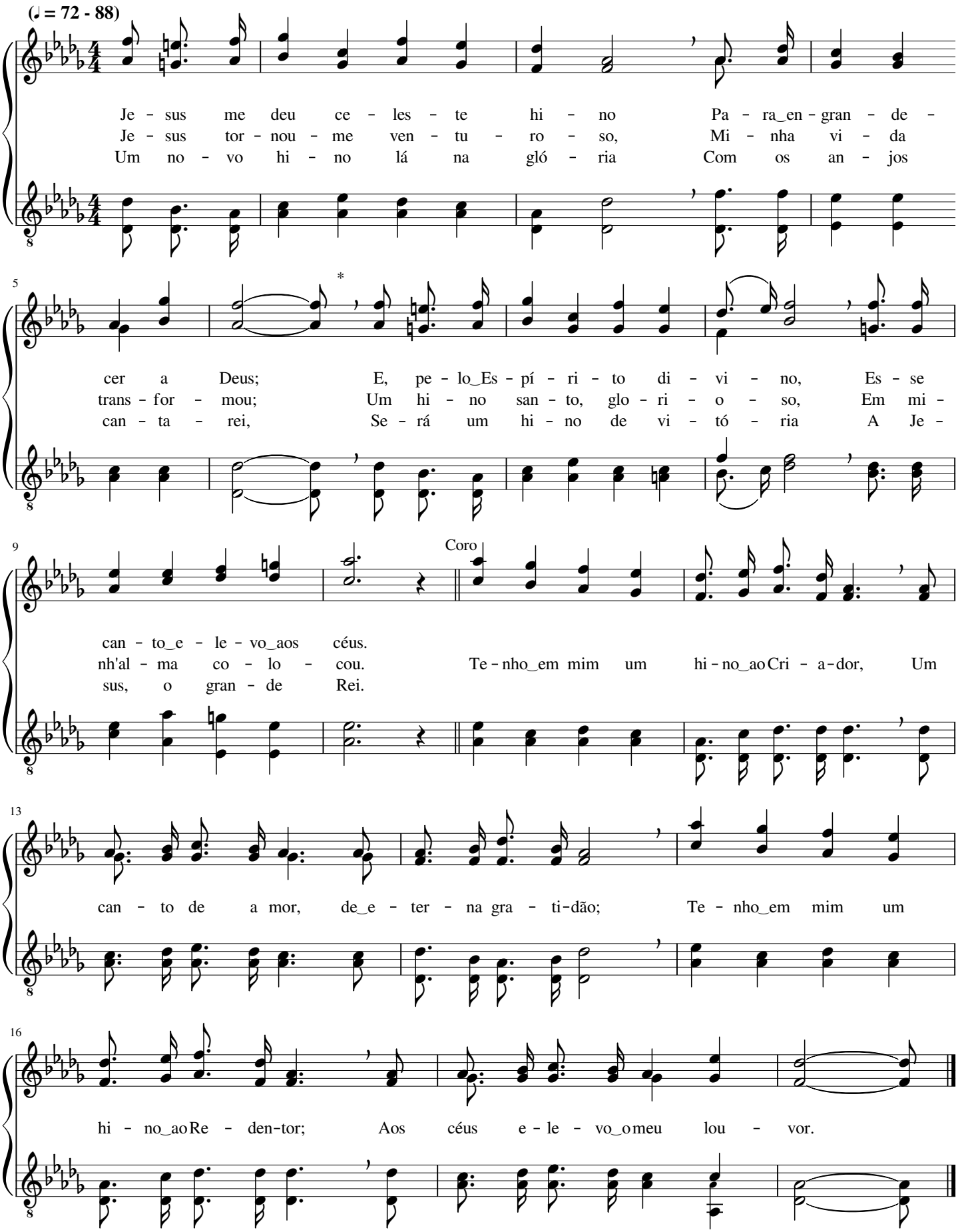

Na plenitude estarei

Daniel Brink Towner

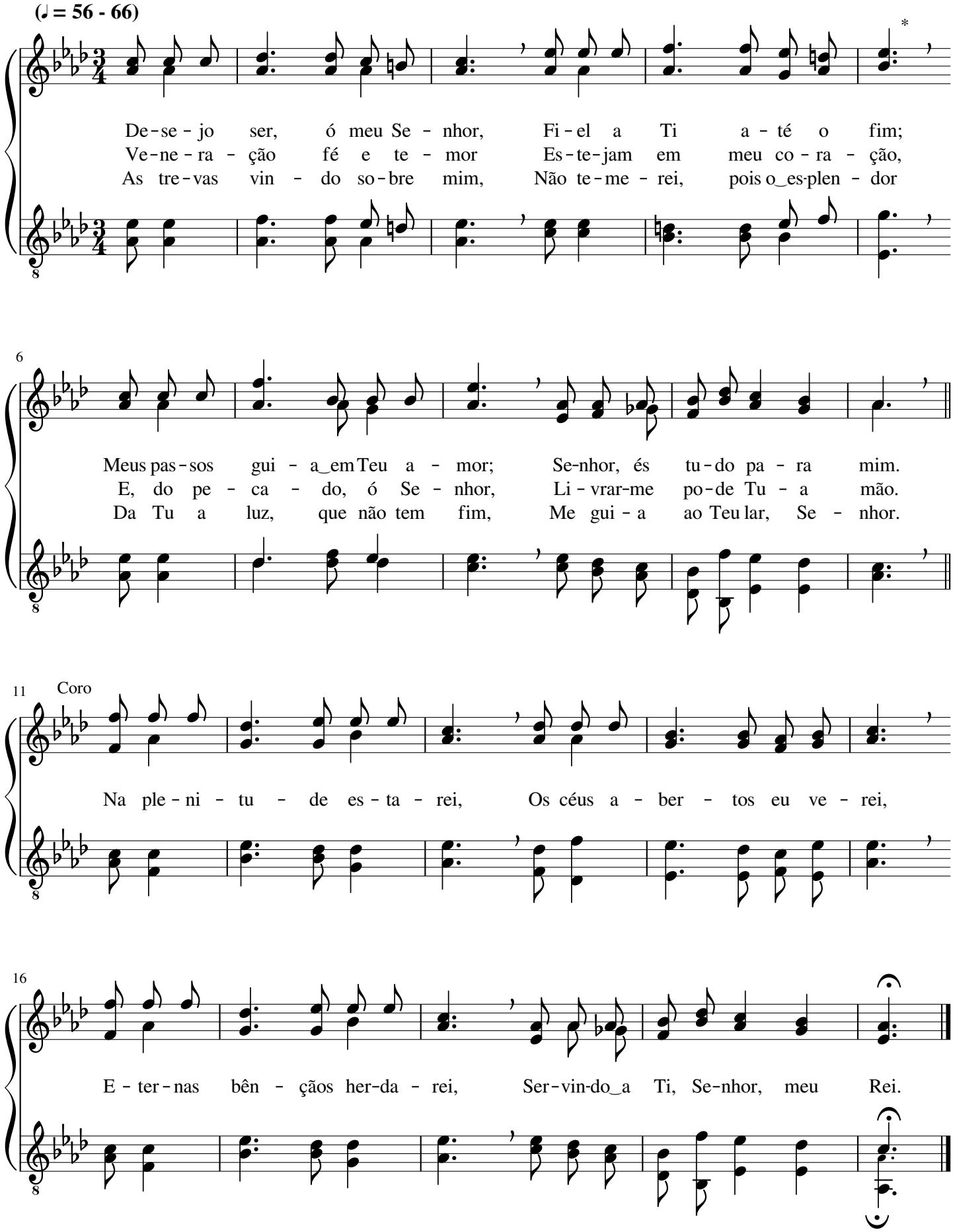

Avante eu vou

Frank Monford Graham

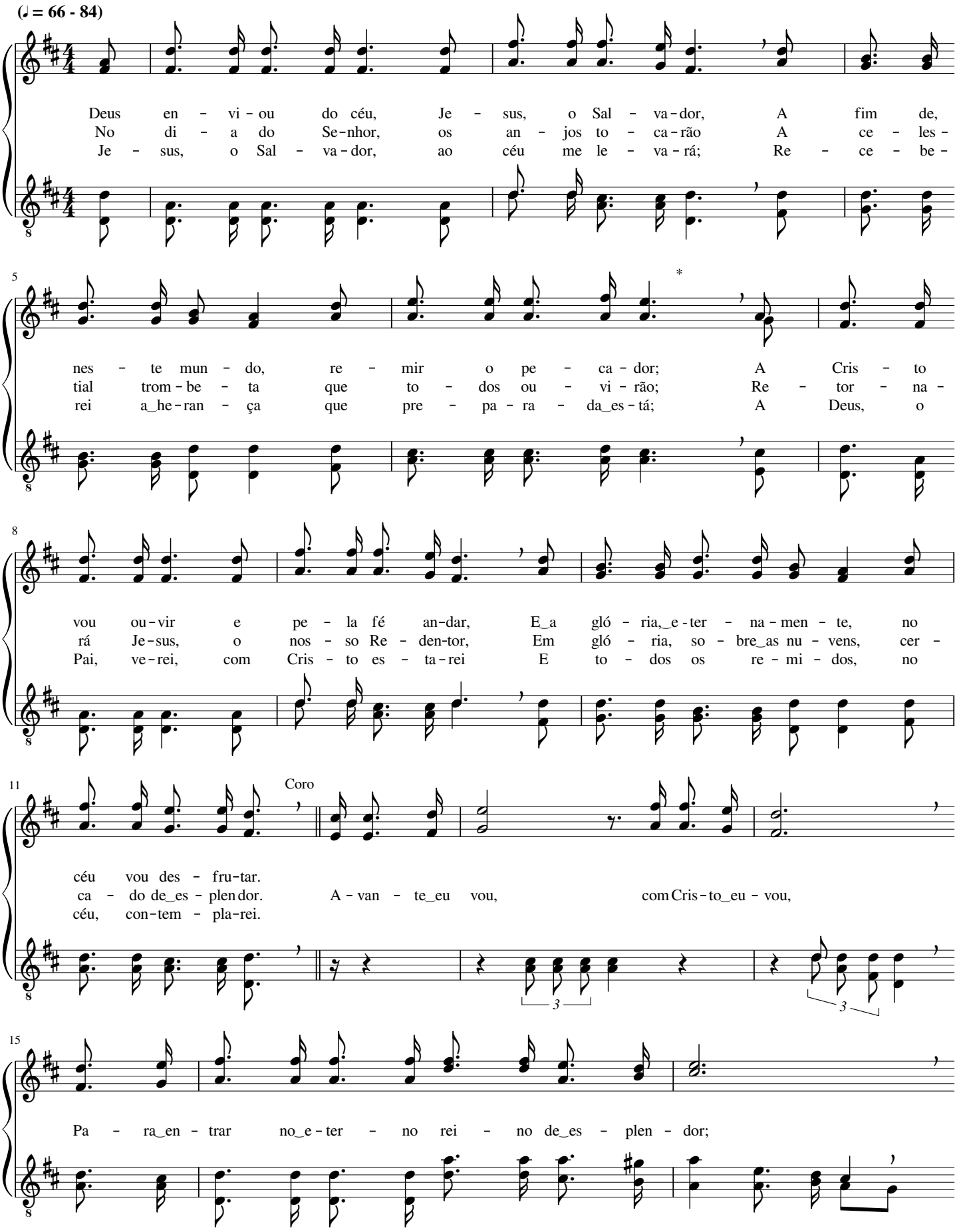

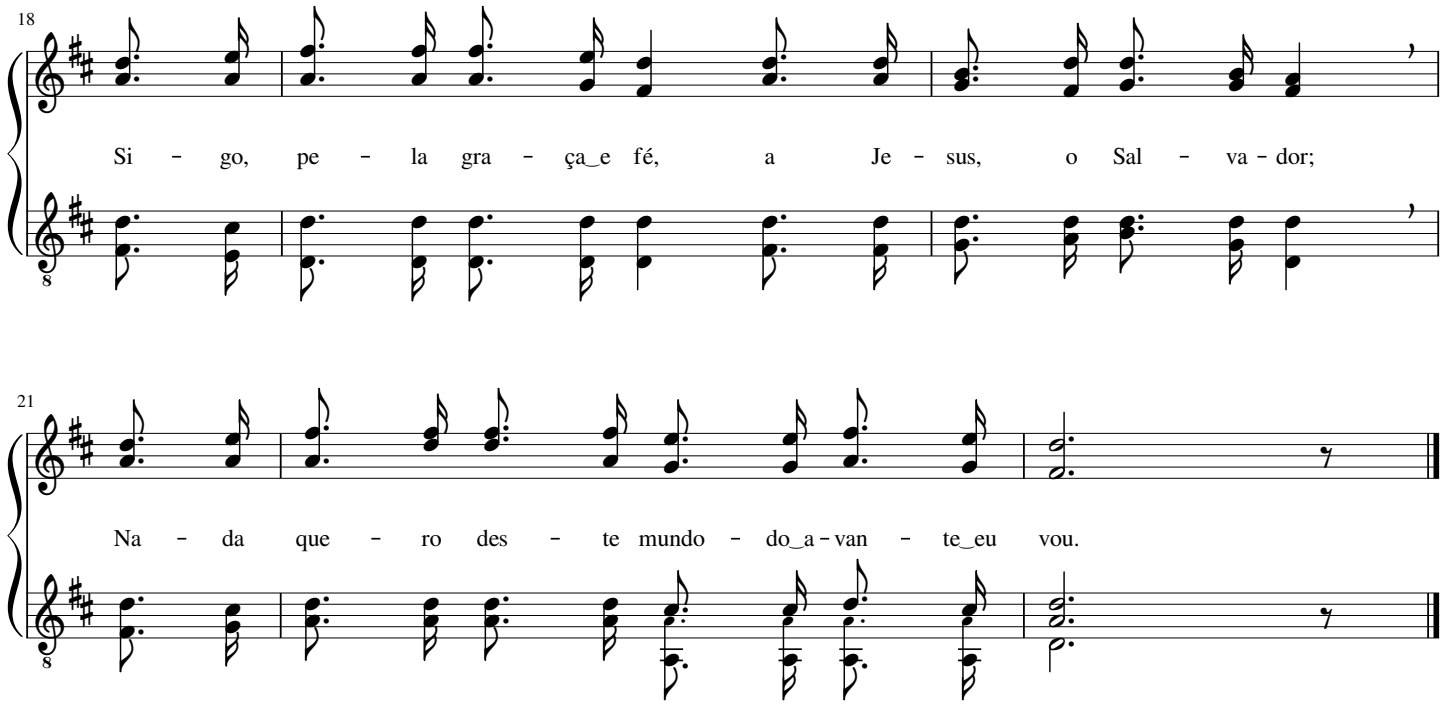

276 Ó Senhor da glória

Herbert Henry Howard Brooth

(♩ = 58 - 72)

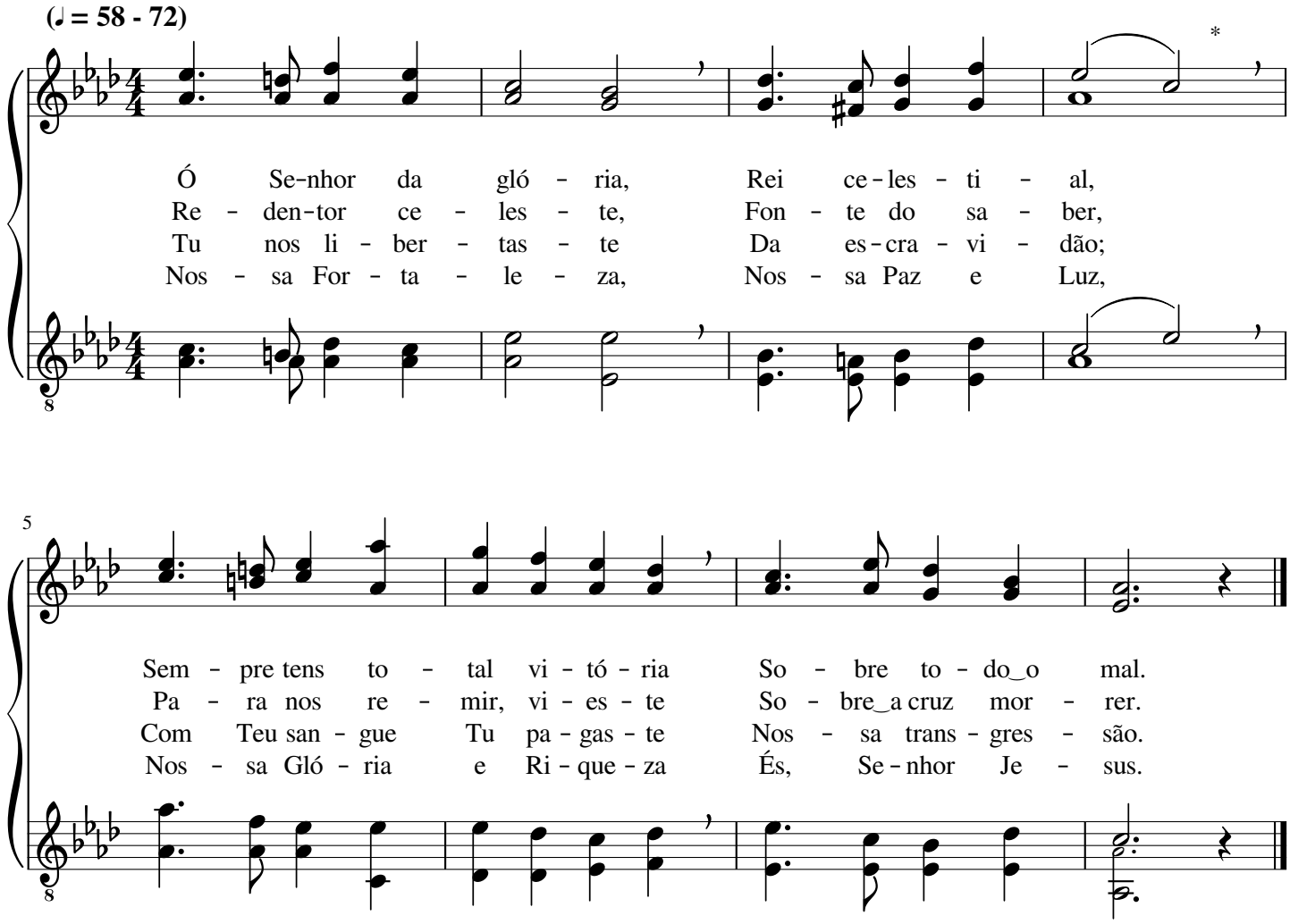

Oh! Quanto é bom louvarmos

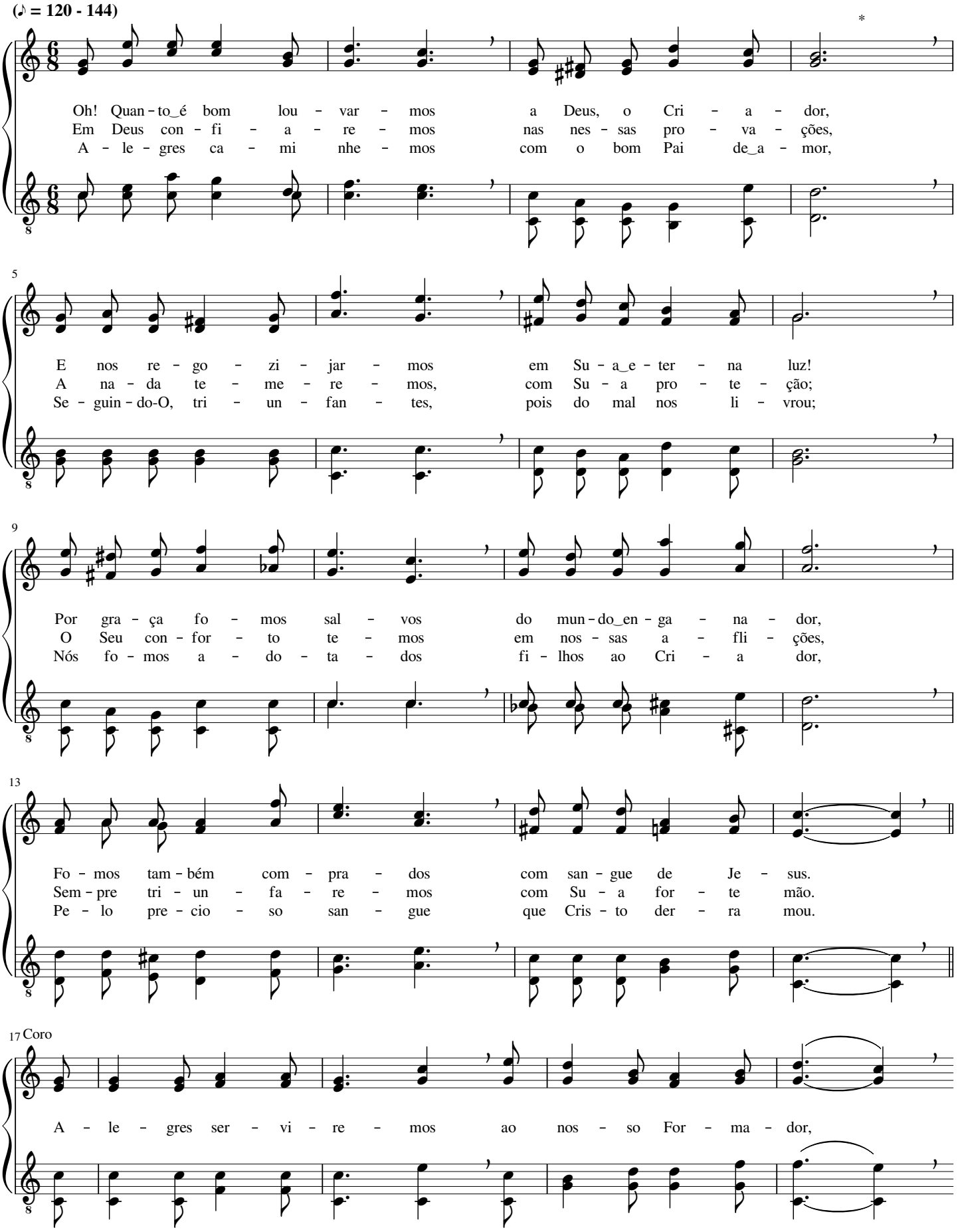

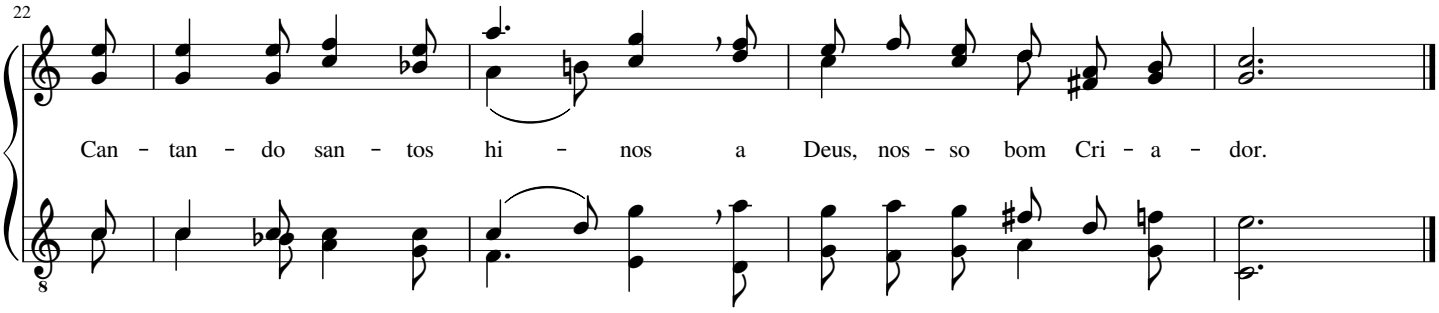

278 Éramos mortos nas obras más

Philip Paul Bliss

(♪ = 112 - 132)

É - ra - mos mor - tos nas o - bras más; Ja - mais ti - ve - mos
Nós fo - mos fei - tos, do mun - do, a luz. Por nos - so Mes - tre,
Já des - te mun - do não so - mos mais; Te - mos mo - ra - das
To - dos u - ni - dos quer - nos Je - sus; Os Seus re - mi - dos

7

di - vi - na paz; Gló - ria ao bom Je - sus, já te - mos
Cris - to Je - sus; Fir - mes de - ve - mos ser, nun - ca ao
ce - les - ti - ais. Tem - plos do gran - de Deus são os e -
ao céu con - duz; É bom vi - ver no a-mor, aos o - lhos

12

Su - a luz; D'E - le nos vem po - der pa - ra ven - cer.
mal ce - der; A - van - te pa - ra os céus, lar do bom Deus.
lei - tos Seus; Vi - va - mos no te - mor do Sal - va - dor.
do Se-nhor, Hu - mil - des e Fi - éis ao Rei dos reis.

Oh! Não temas, igreja de Jesus

Charles Hutchinson Gabriel

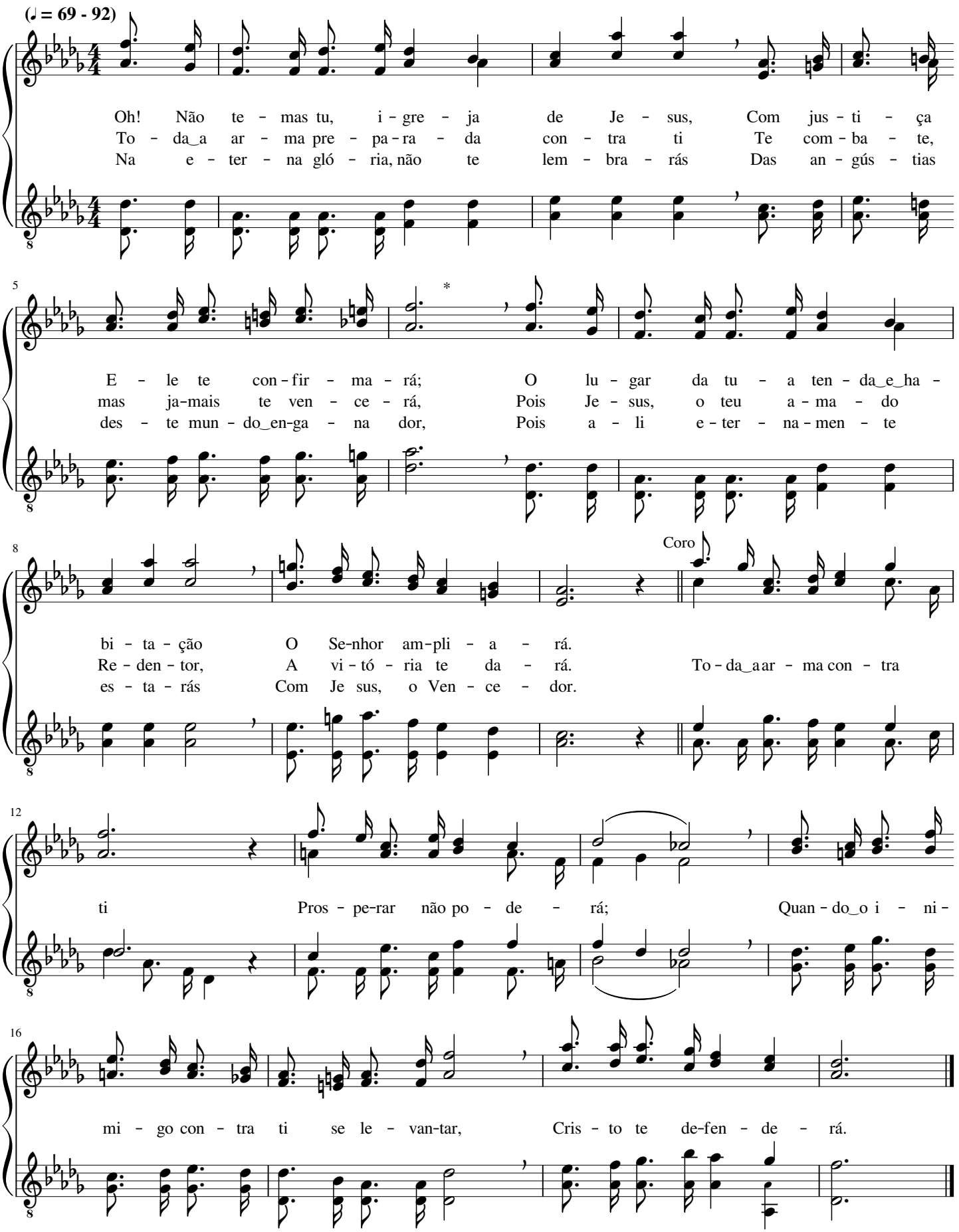

De Deus a armadura

Ira David Sankey

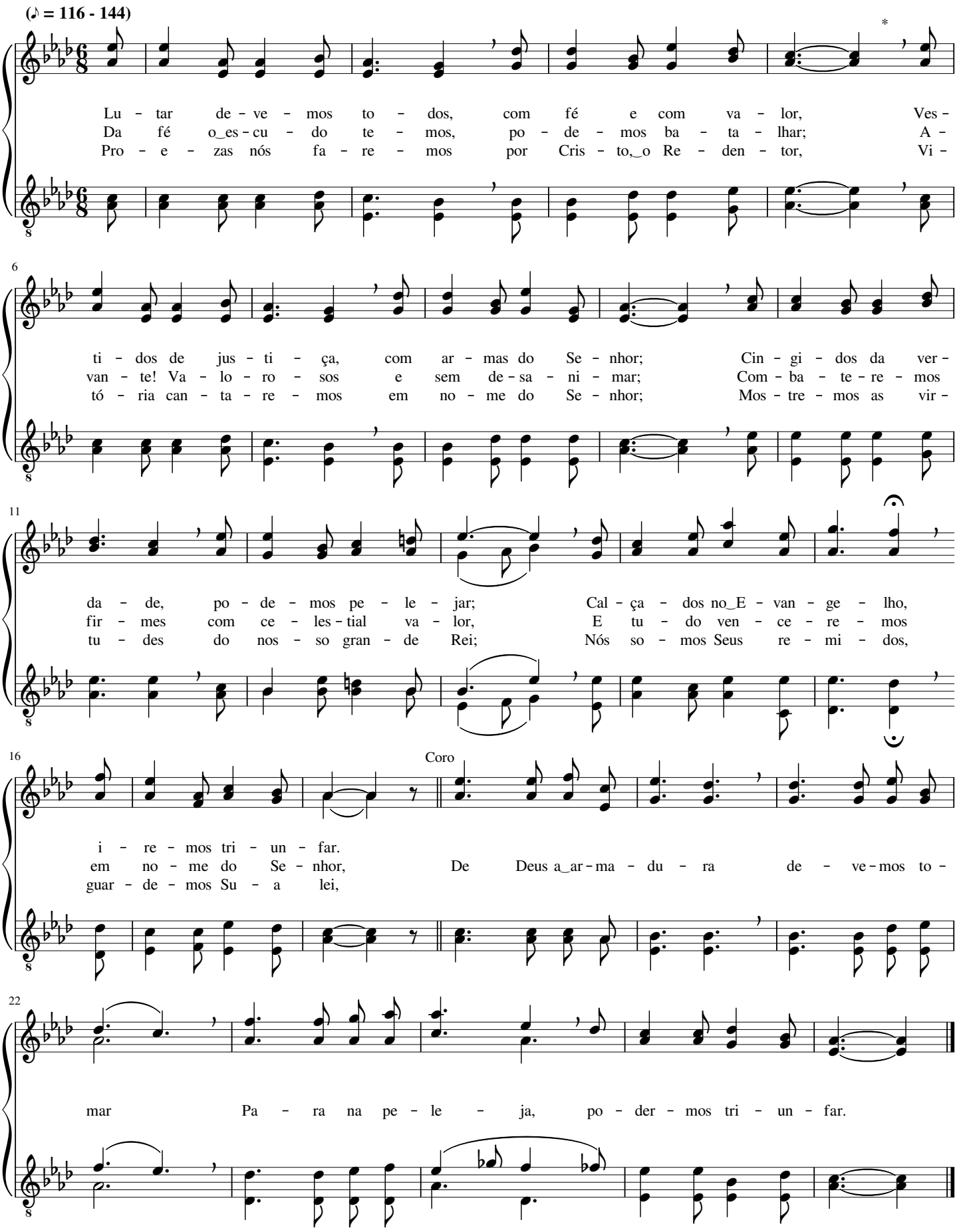

Soldados valorosos nós somos

Charles Hutchinson Gabriel

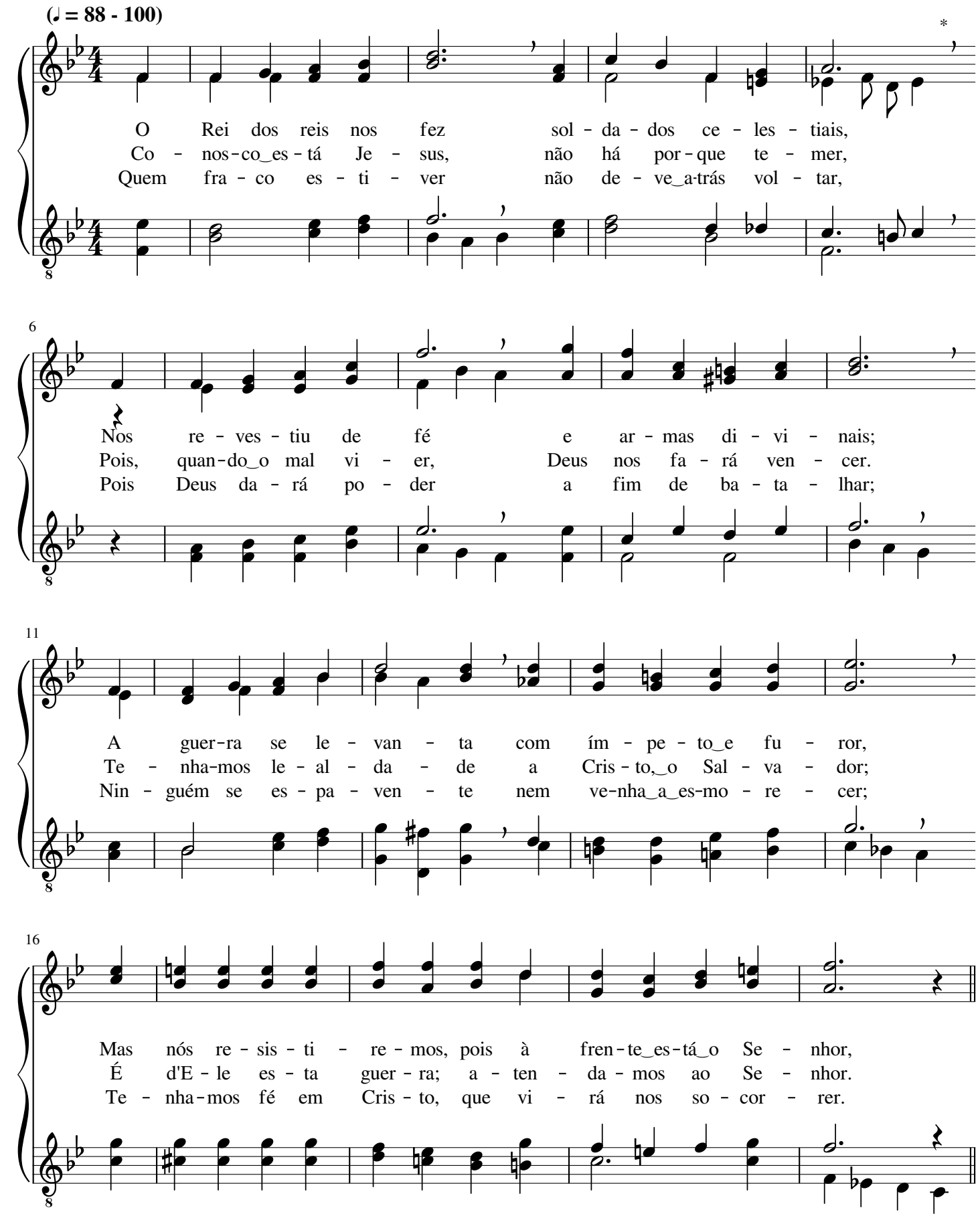

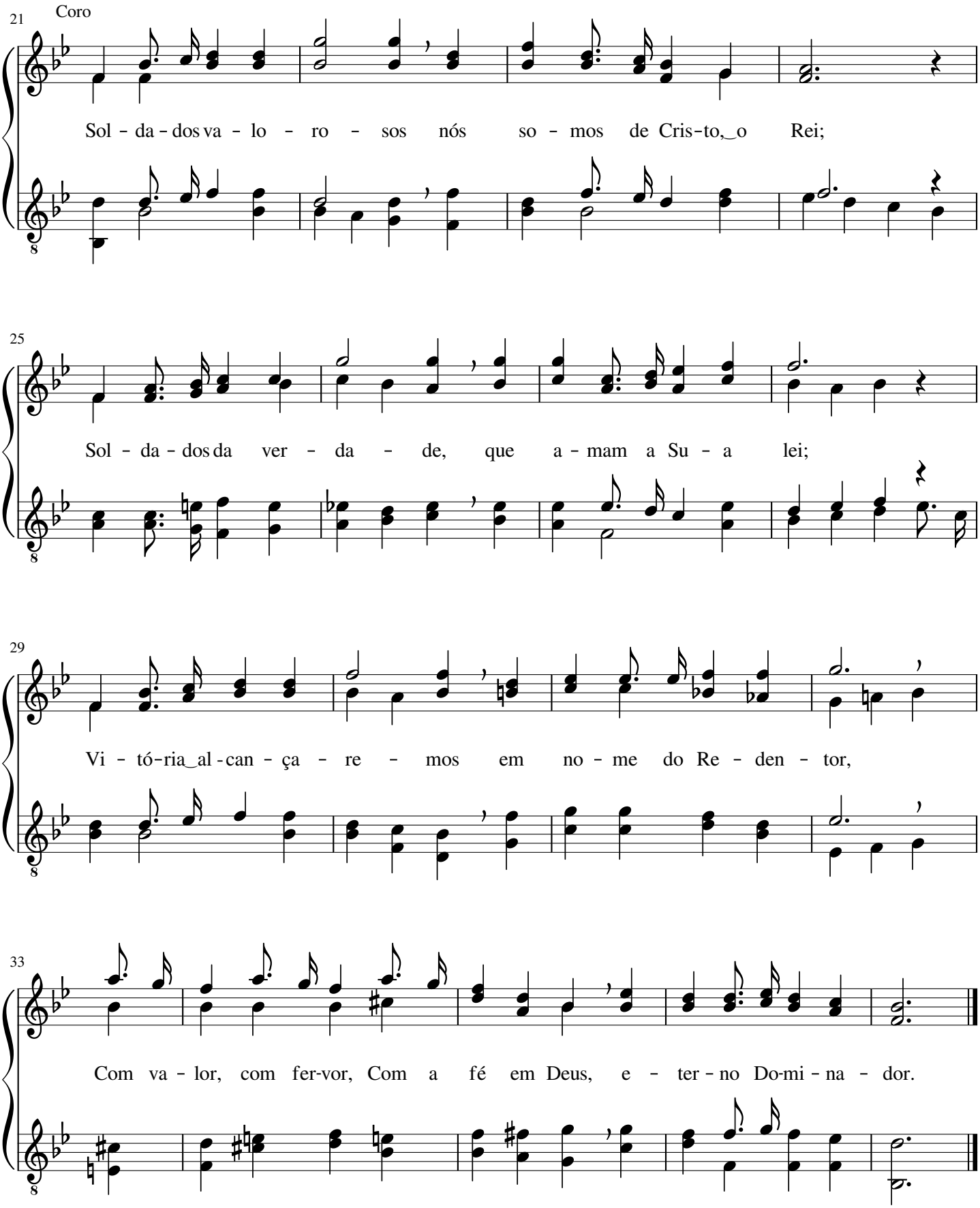
21
Coro
Sol - da - dos va - lo - ro - sos nós so - mos de Cris-to, o Rei;
25
Sol - da - dos da ver - da - de, que a - mam a Su - a lei;
29
Vi - tó-ria al - can - ça - re - mos em no - me do Re - den - tor,
33
Com va - lor, com fer-vor, Com a fé em Deus, e - ter - no Do-mi - na - dor.

Constantemente oremos a Deus

Alfred Henry Ackley

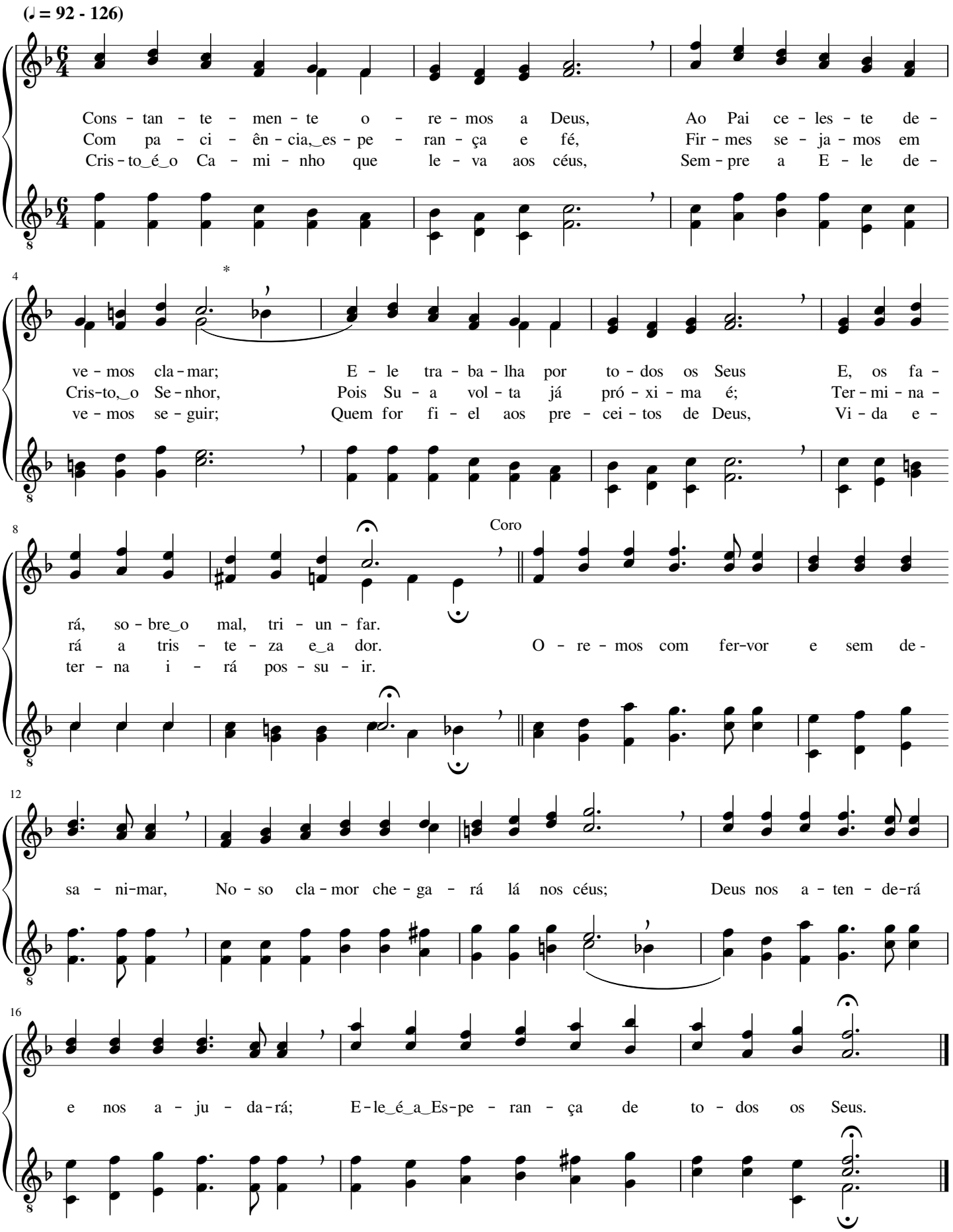

Quero, ó Senhor, ir Contigo ao céu

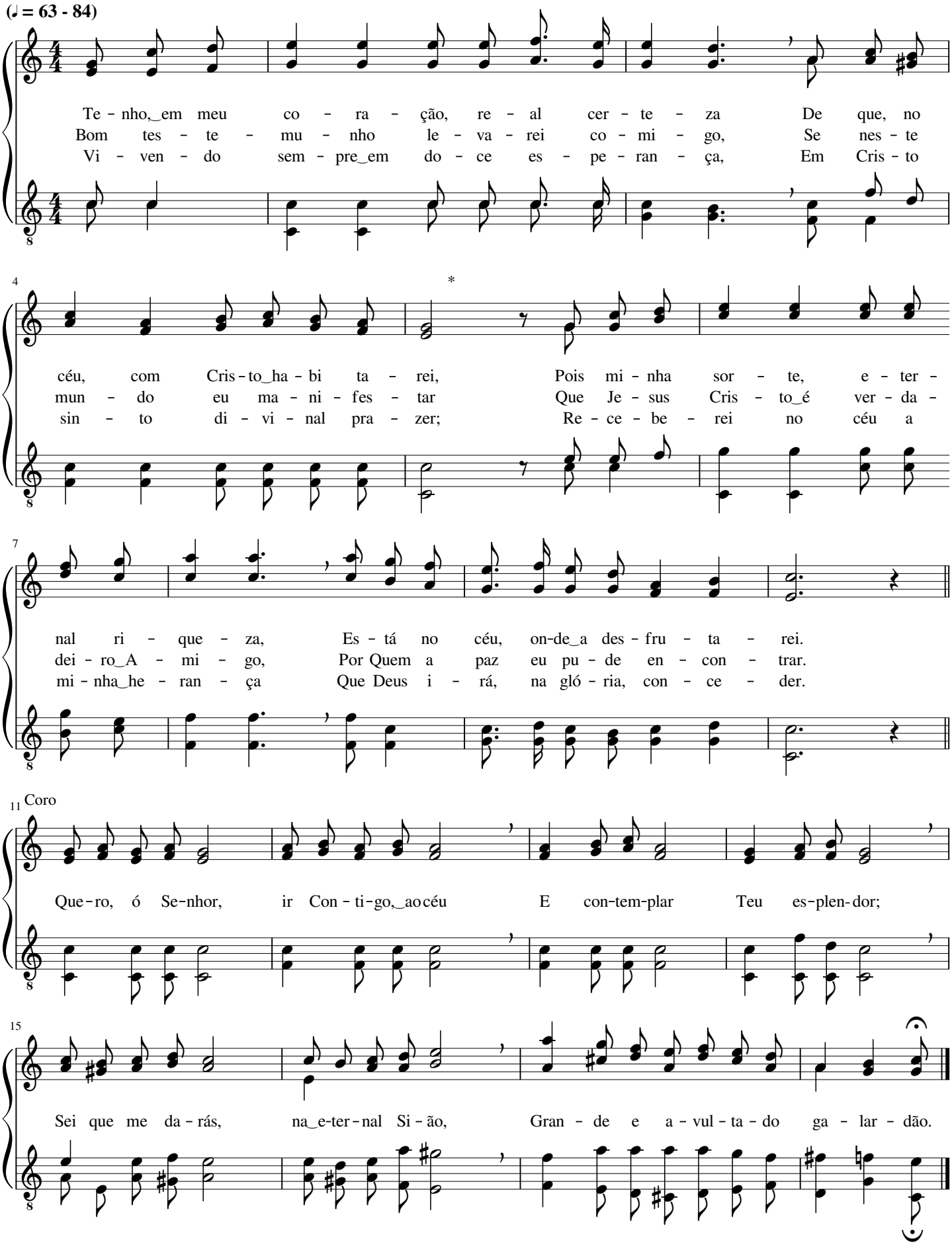

Louvor nos céus altíssimos

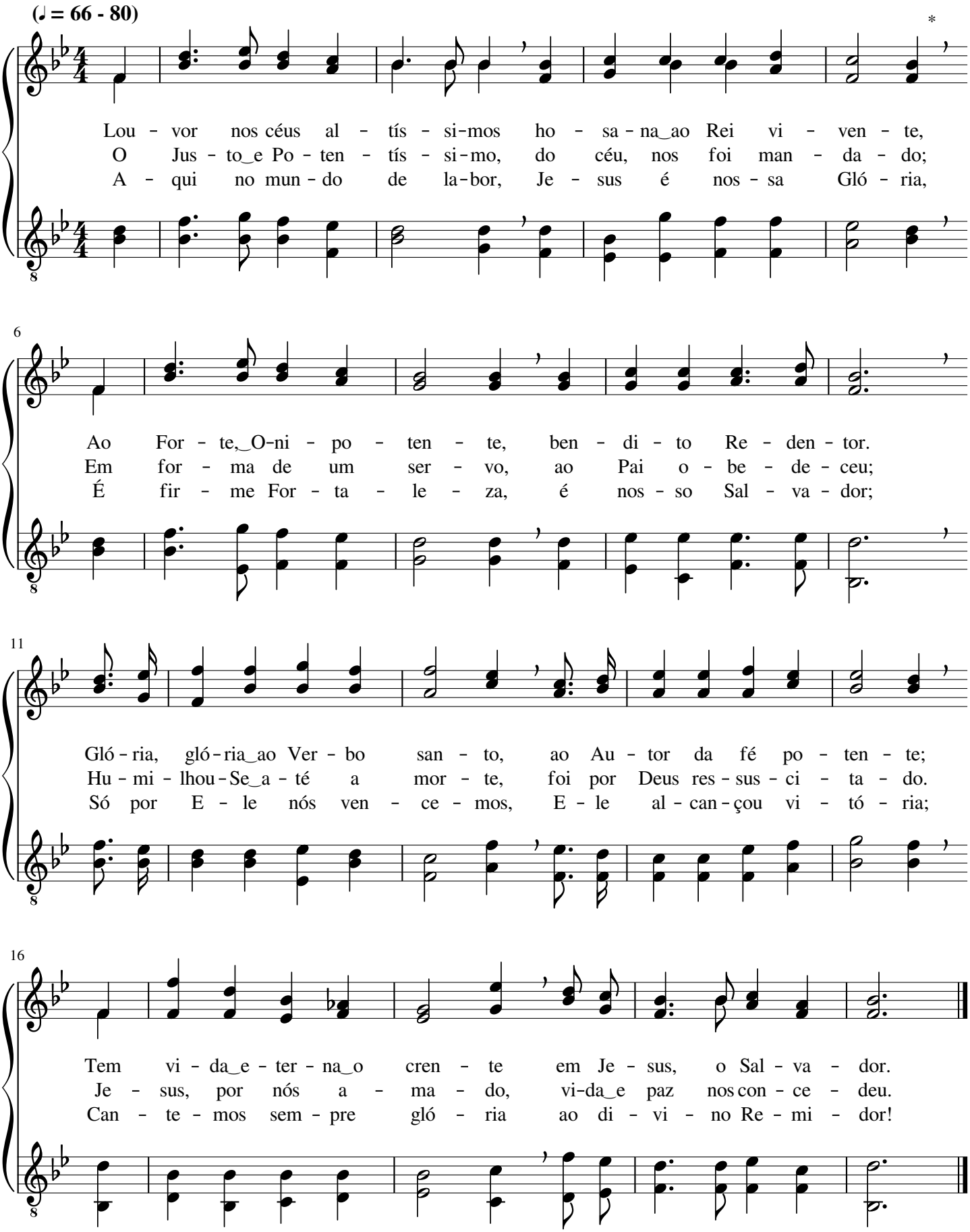

Glória e louvor a Jesus darei

Anthony Johnson Showalter

(♩ = 66 - 84)

Gló - ria e lou-vor a Je - sus da-rei, Su - a
Gló - ria e lou-vor mi - nha al - ma dá A Je -
Gló - ria e lou-vor, gló - ria sem ces-sar, A Je -

4

co - mu-nhão em mim es - tá; Dá - di - vas do céu
sus que já me res - ga - tou; Na - da, do Se-nhor,
sus, que_a to - do_o mal ven - ceu; Gló - ria_ao Re - den-tor

7

eu al - can - ça-rei; A vi - tó - ria E - le me da - rá.
me se - pa - ra-rá, Pois eu si - go_a Quem me li - ber - tou.
sem - pre de - vo dar, Pe - lo bem que já me con - ce - deu.

Coro

10

Li - vre já sou pa - ra_e - xal-tar o meu Se - nhor;

14

Gló - ria, gló - ria a Je - sus, o meu Li - ber - ta - dor.

Nome precioso para mim

Lela B. Long

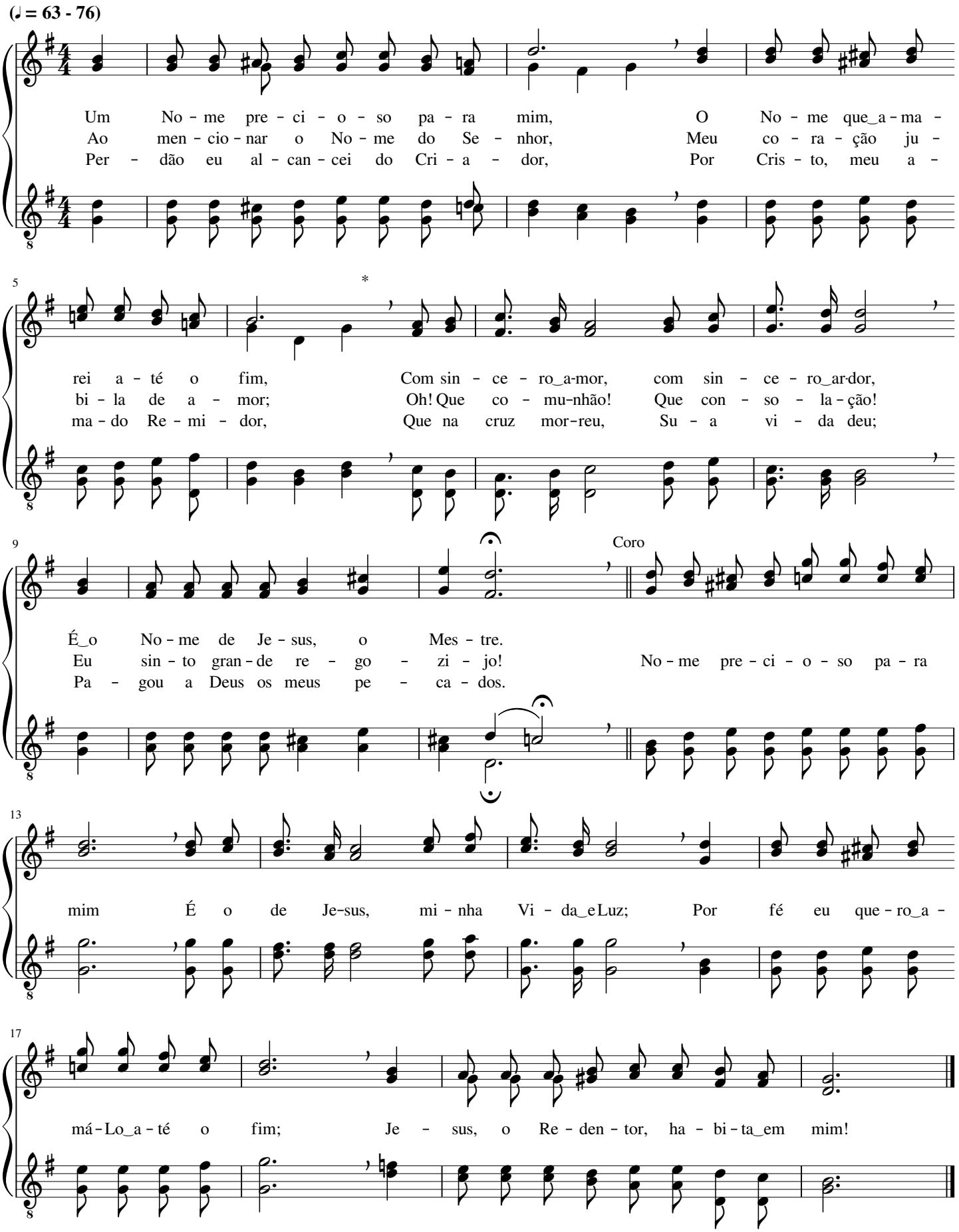

Irmãos amados, sempre avante

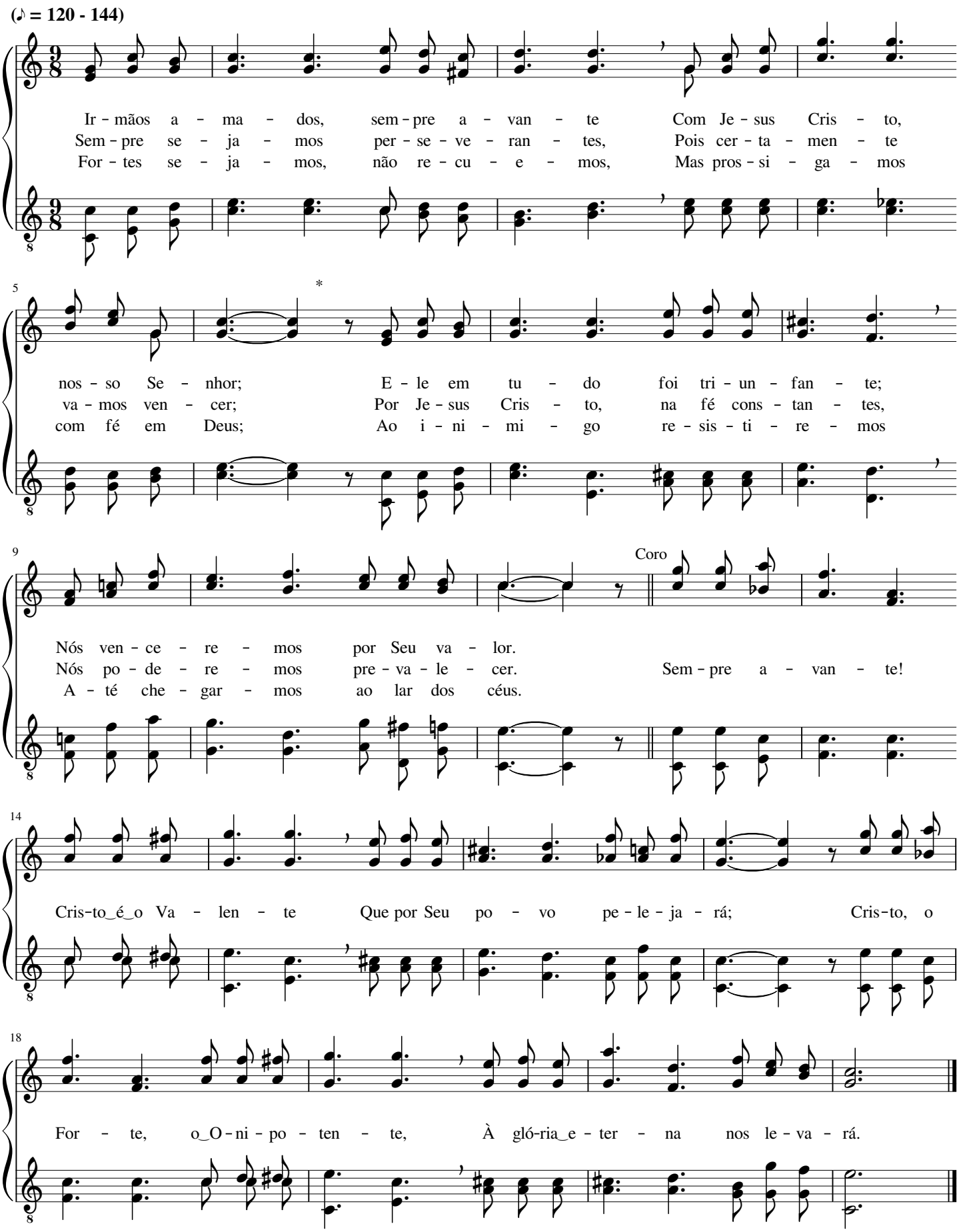

Ó irmãos, com Cristo avante

Marcus McKibben Wells

(♩ = 108 - 120)

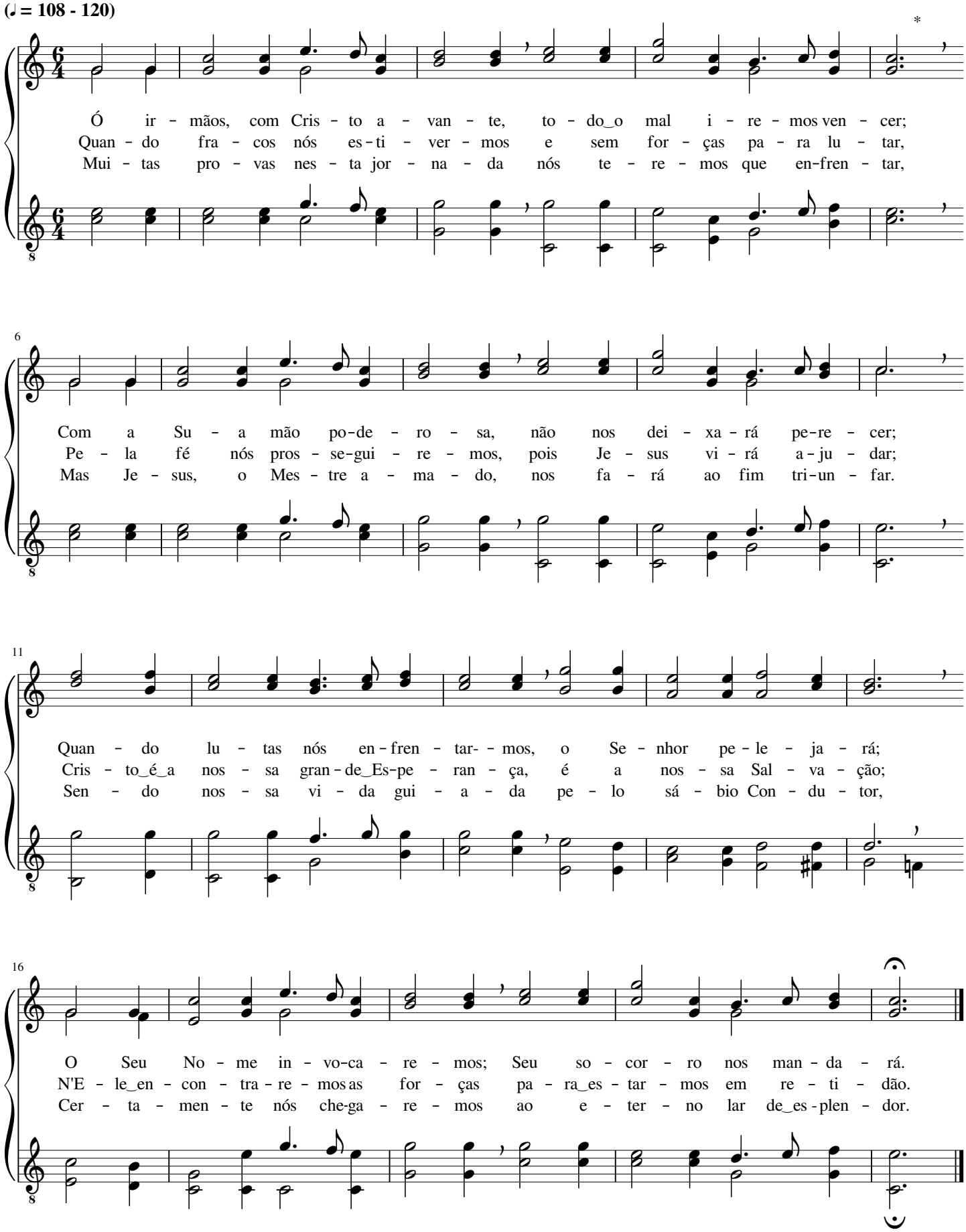

Avante, sempre avante

Winfield Scott Weeden

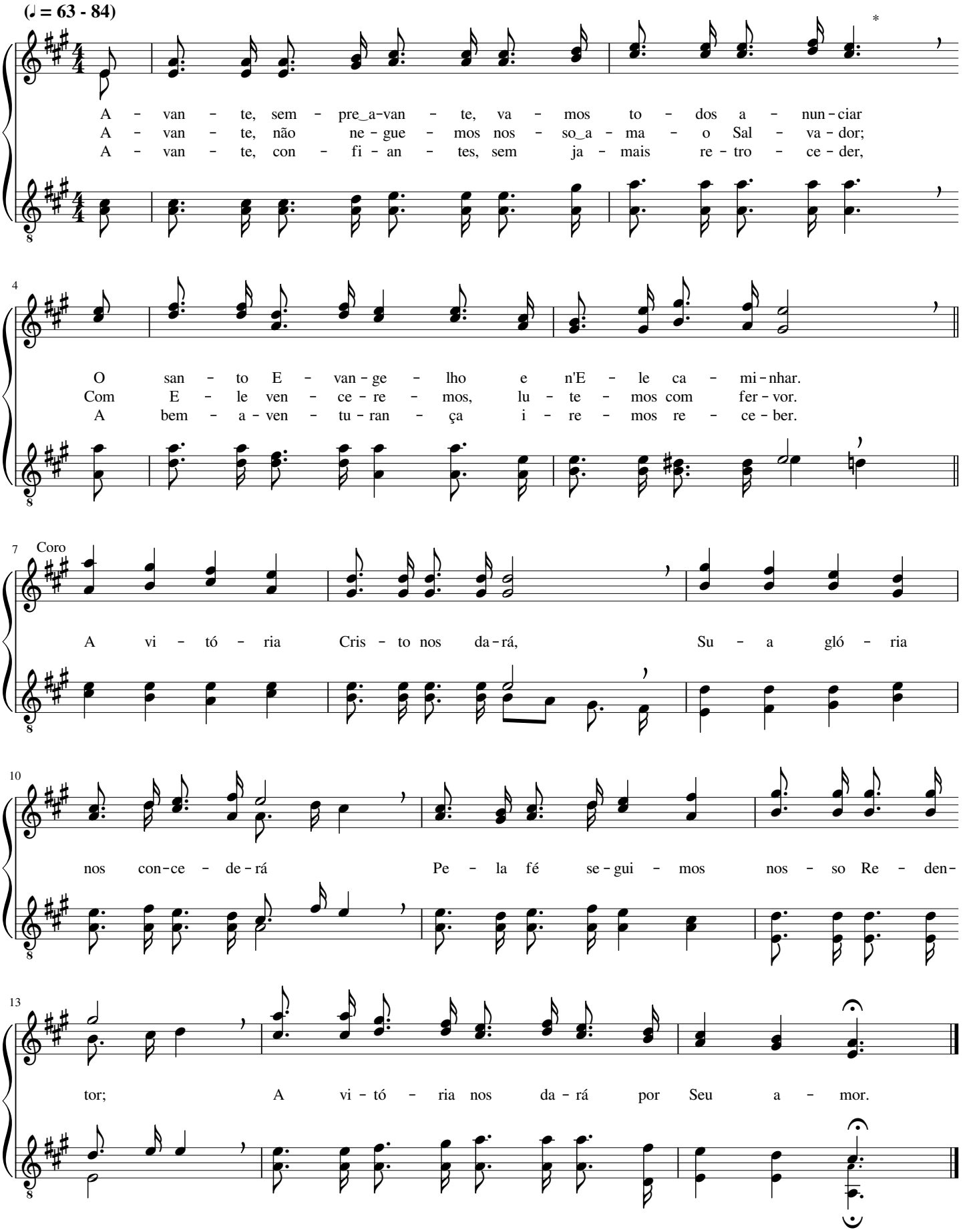

Sempre avante!

William Fiske Sherwin

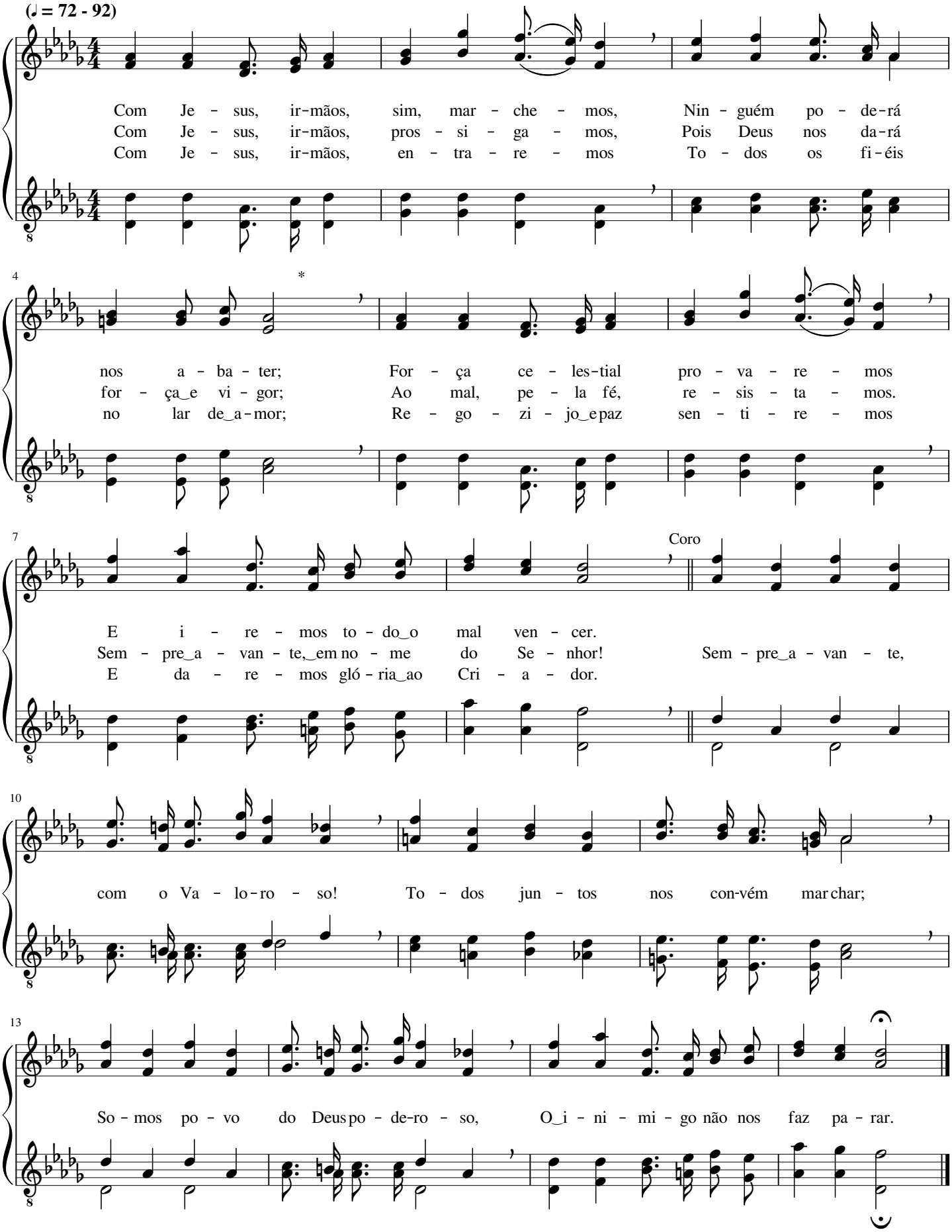

Irmãos, avante, avante!

Adam Geibel

(♩ = 76 - 92)

Ir - mãos, a - van - te, a - van - te! com nos - so Sal - va dor, Se - re - mos
Lu - ga - res de - lei - to - sos Je - sus nos pre - pa - rou, De ju - gos
Com nos - so a - ma - do Mes - tre, mar - che - mos com fer - vor! Com fé, per -

tri - un - fan - tes, lu - tan - do com fer - vor; Vi - tó - ria al - can - ça -
mui pe - no - sos tam - bém nos li - ber - tou; A he - ran - ça pro - me -
se - ve - ran - tes, lu - te - mos com vi - gor. Gui - a - dos nós se -

re - mos, se - guin - do a Je - sus, Que vai à nos - sa fren - te e a
ti - da por Cris - to, o Sal - va - dor, No céu é re - ser - va - da por
re - mos com for - ça di - vi - nal; A - van - te! Pros - si - ga - mos ao

Coro

gló - ria nos con - duz.
Deus, o For - ma - dor. A - van - te, a - van - te! U - ni - dos ao Se -
lar ce - les - ti - al.

nhor; Só E - le é nos - so Con - du - tor; A - van - te! Mar - che - mos com va - lor.

Oh! Quanto é bom o Redentor!

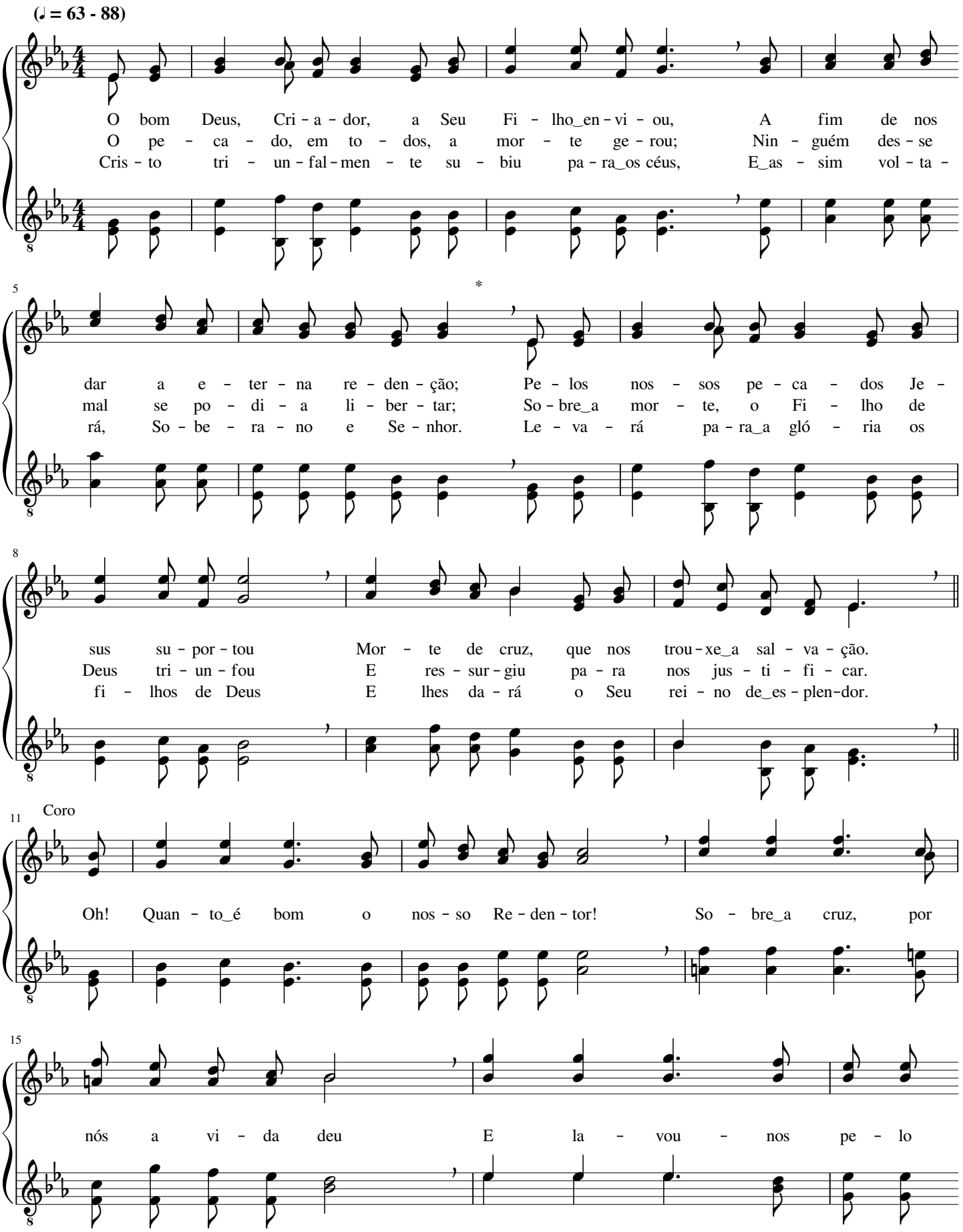

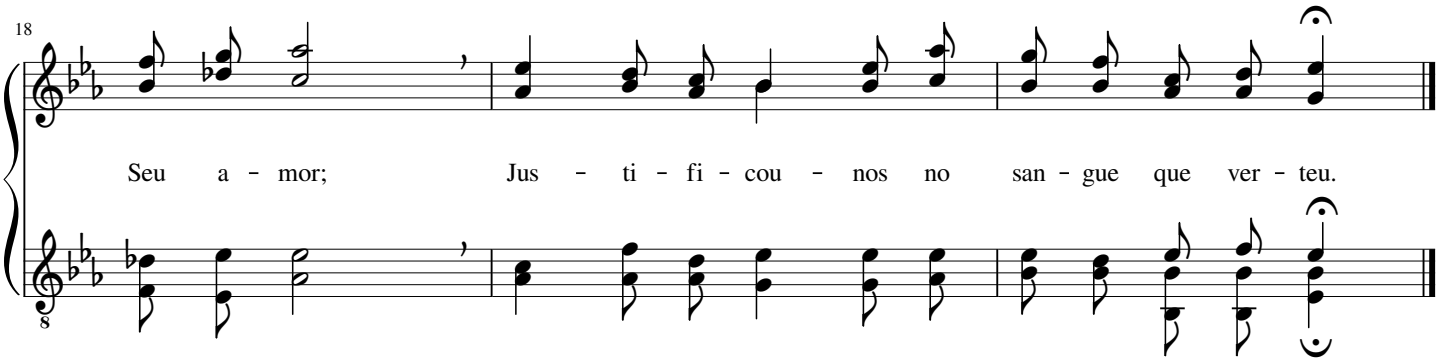

293

Tu és Oleiro

George Coles Stebbins

(♩ = 92 - 126)

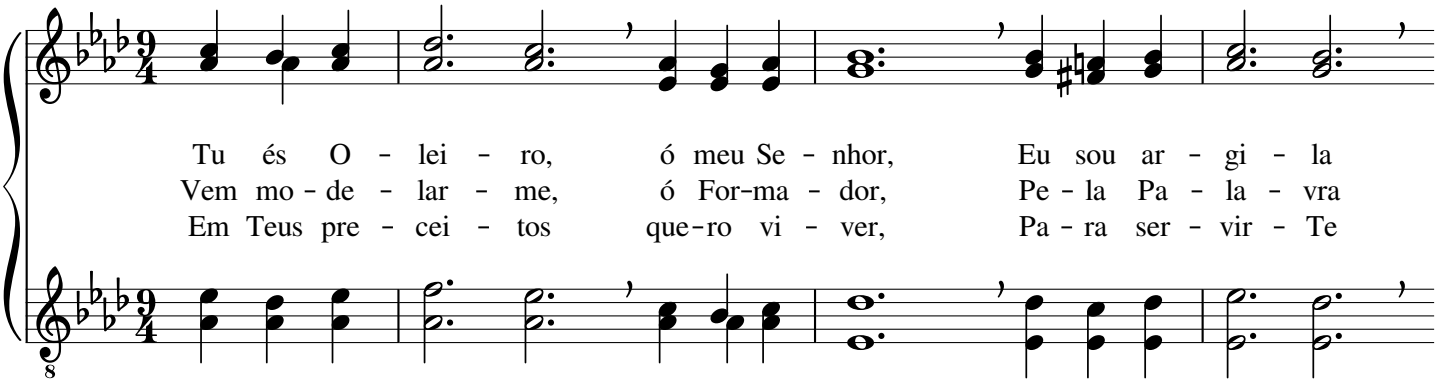

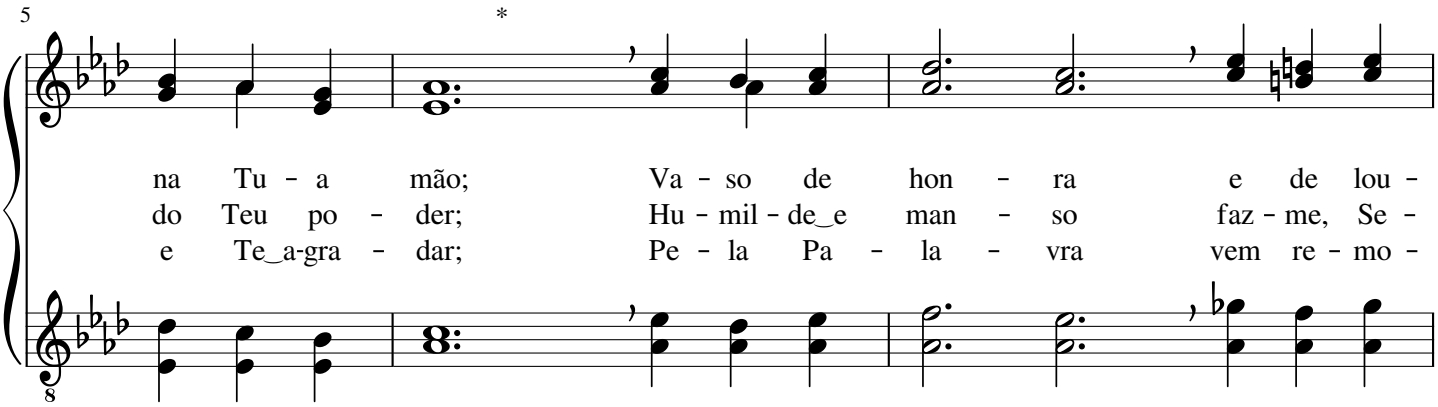

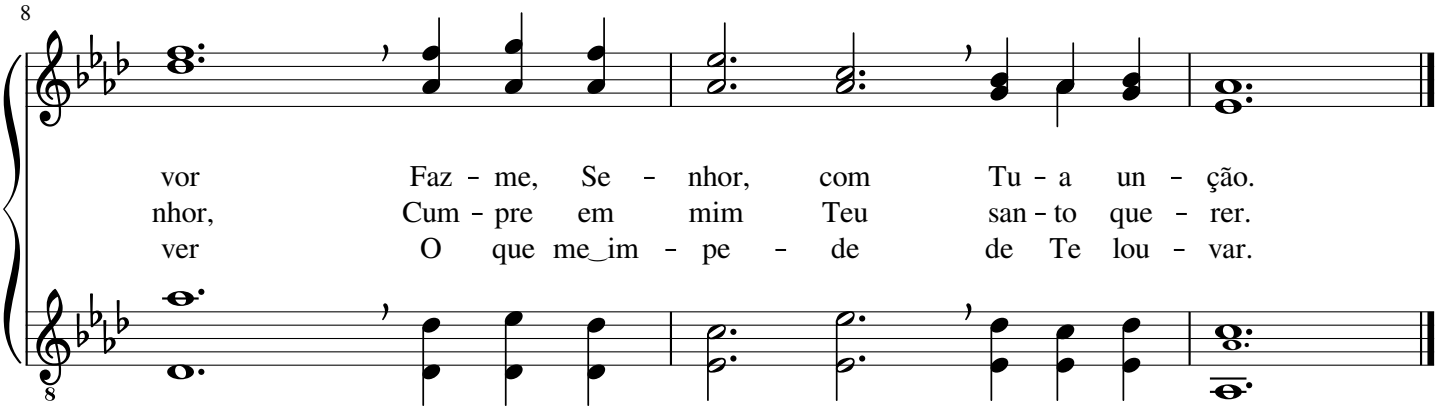

Avante! Coragem! Marchemos

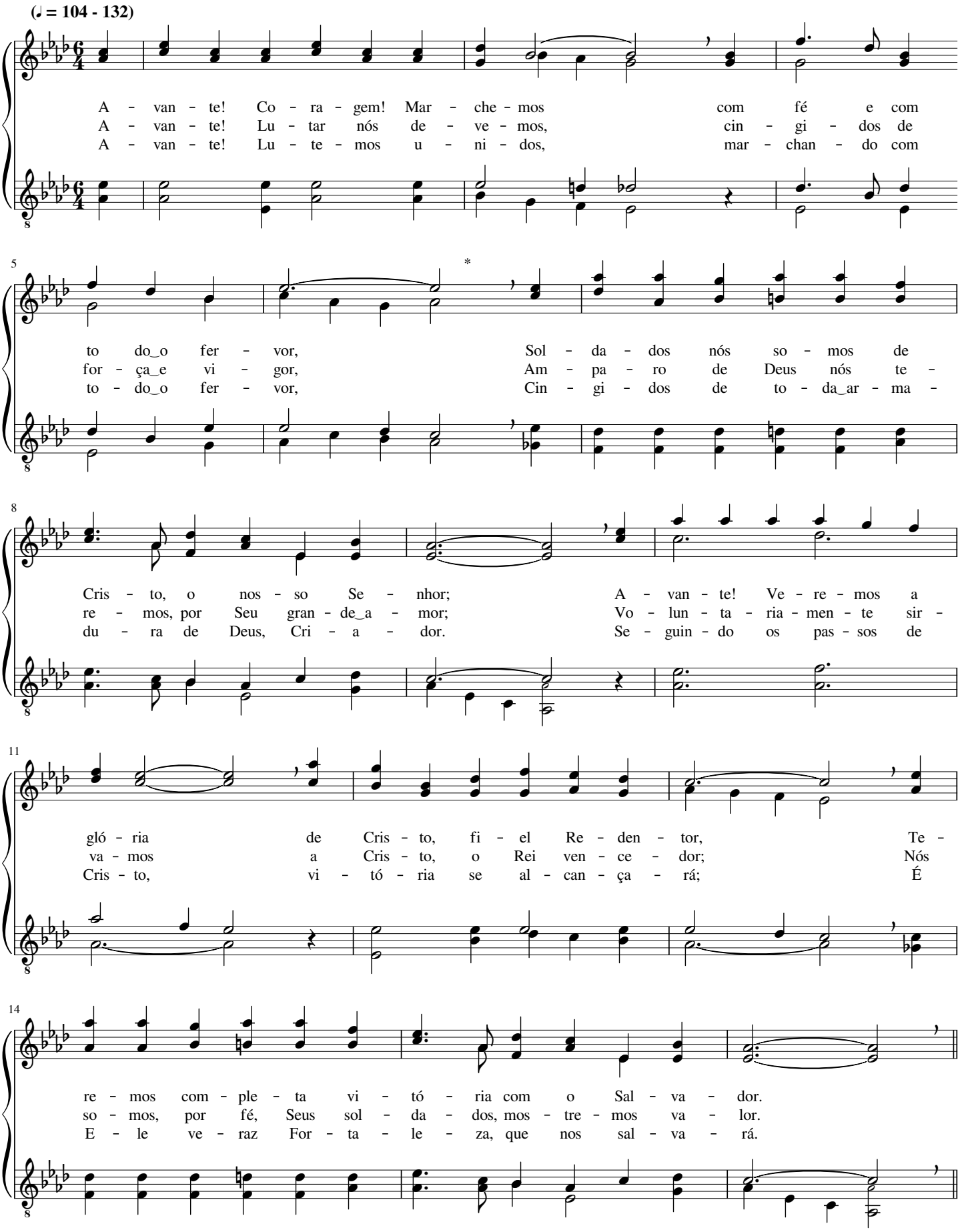

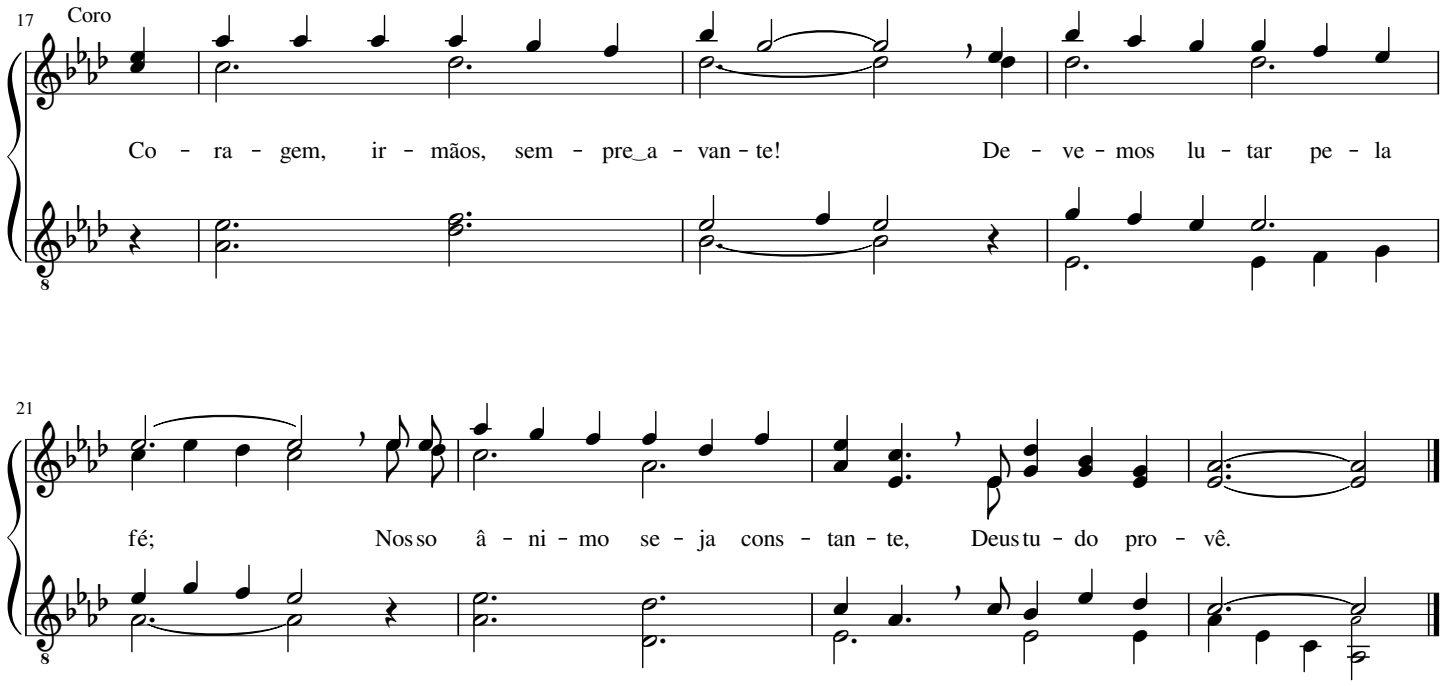

295

Fui, Senhor, por Ti remido

Jhon Robson Sweney

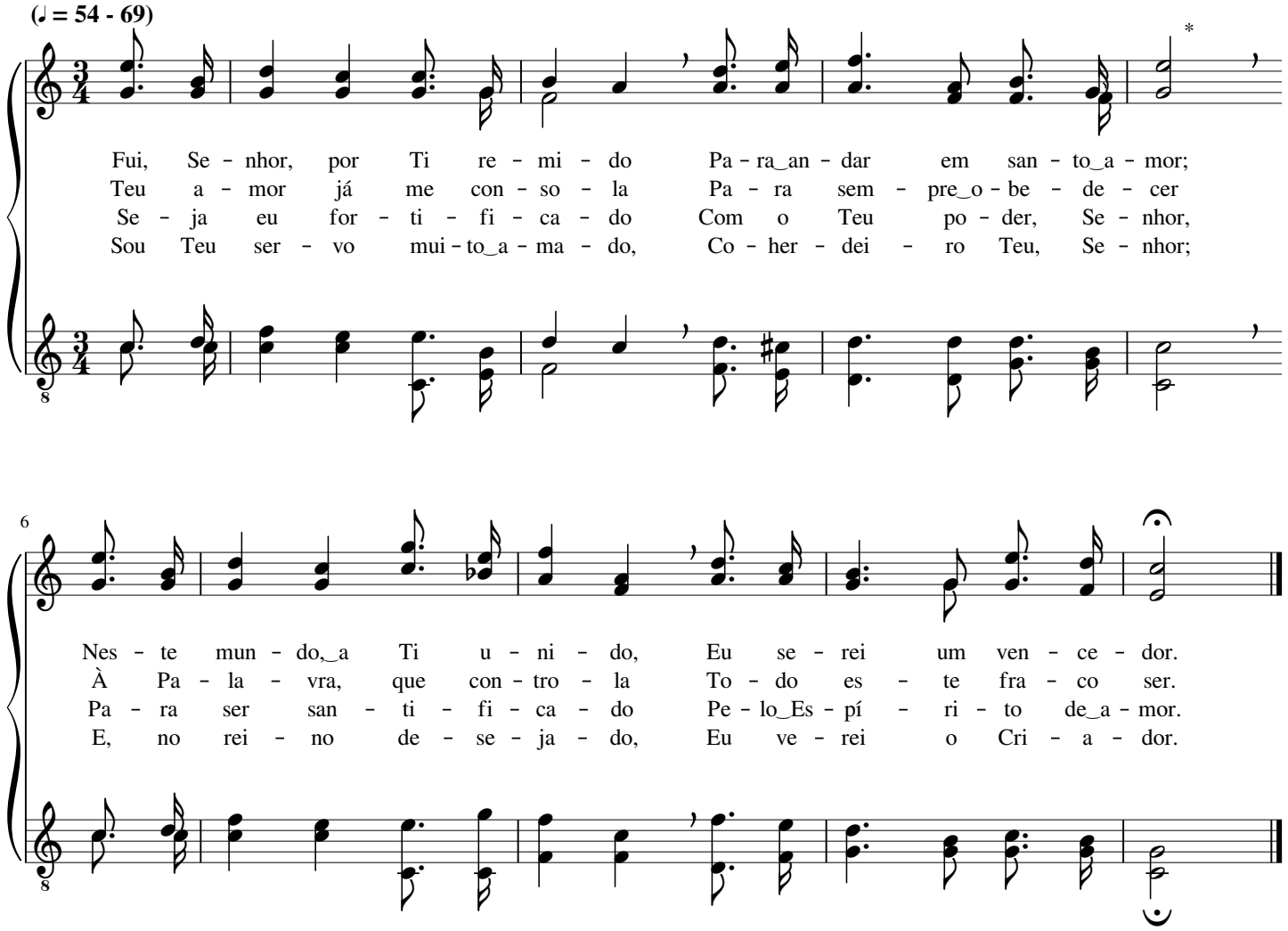

Teu Nome é soberano, ó Redentor

Leila Naylor Morris

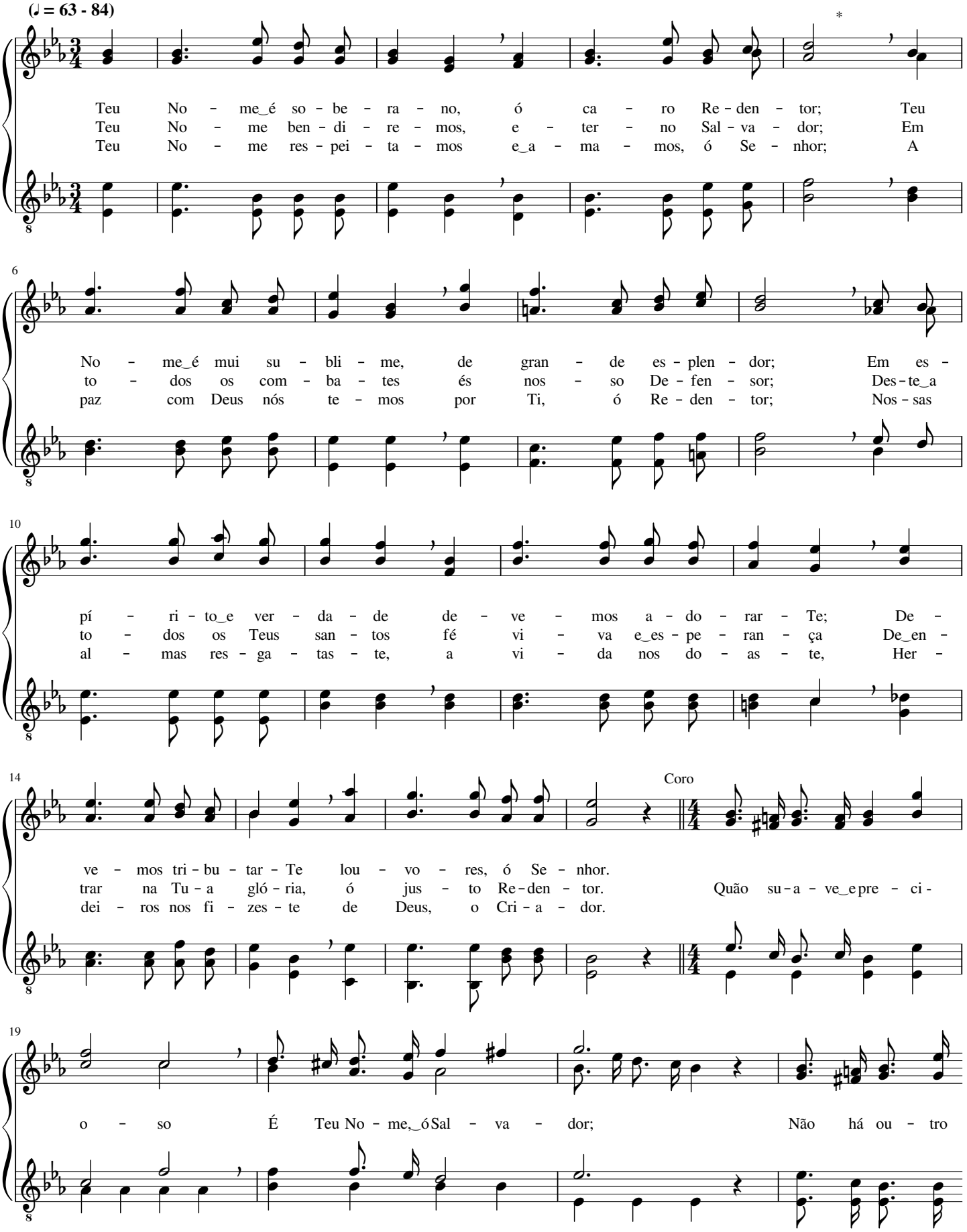

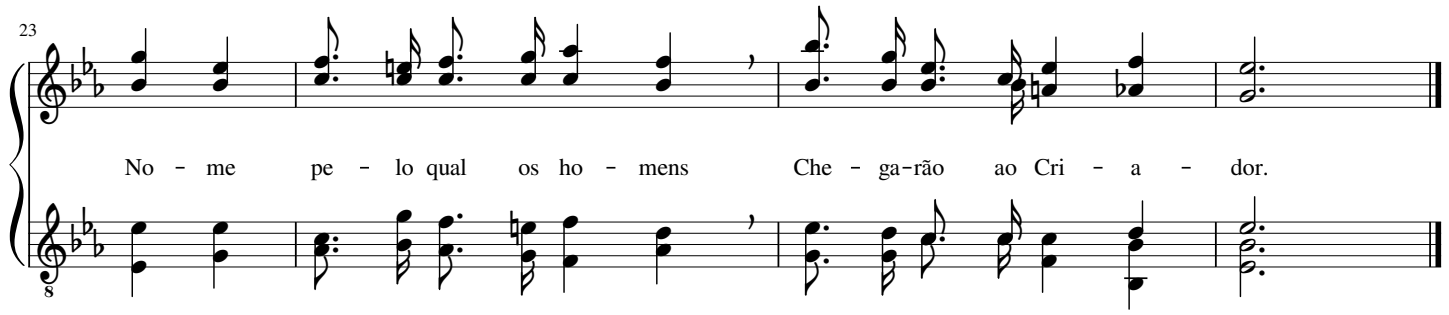

297 Senhor, conforta meu coração

William James Kirkpatrick

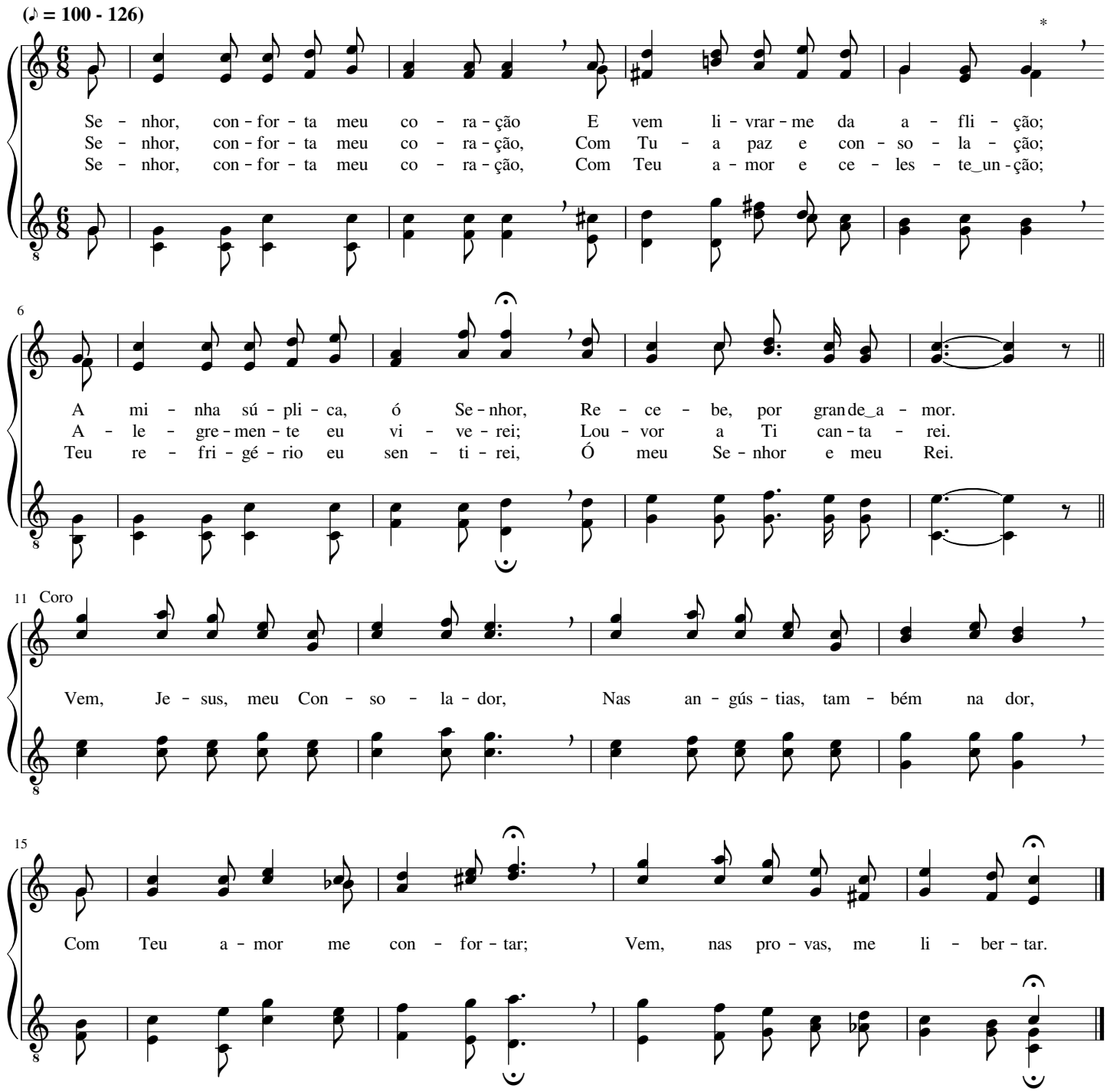

Avante sempre, sem temer!

James McGranahan

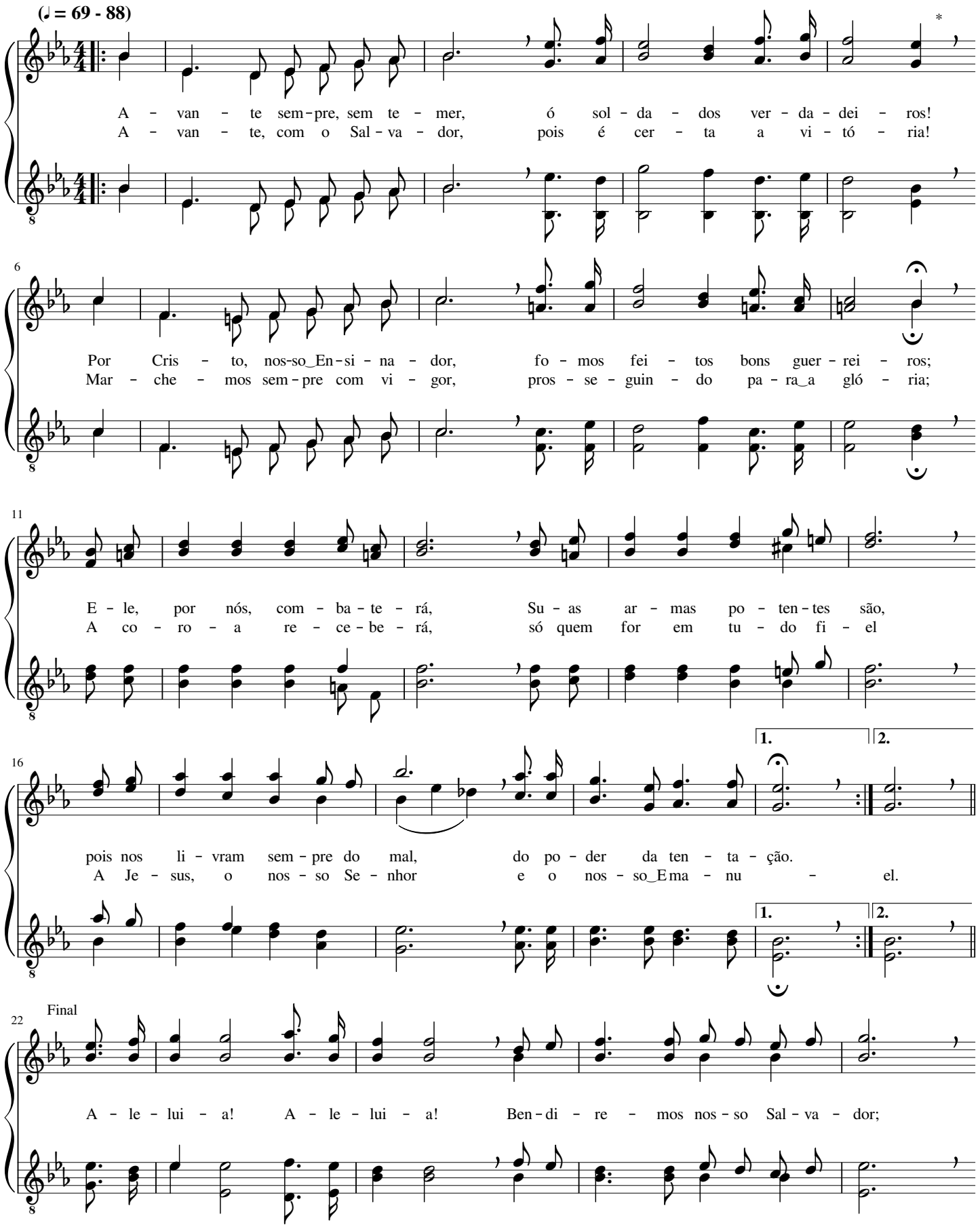

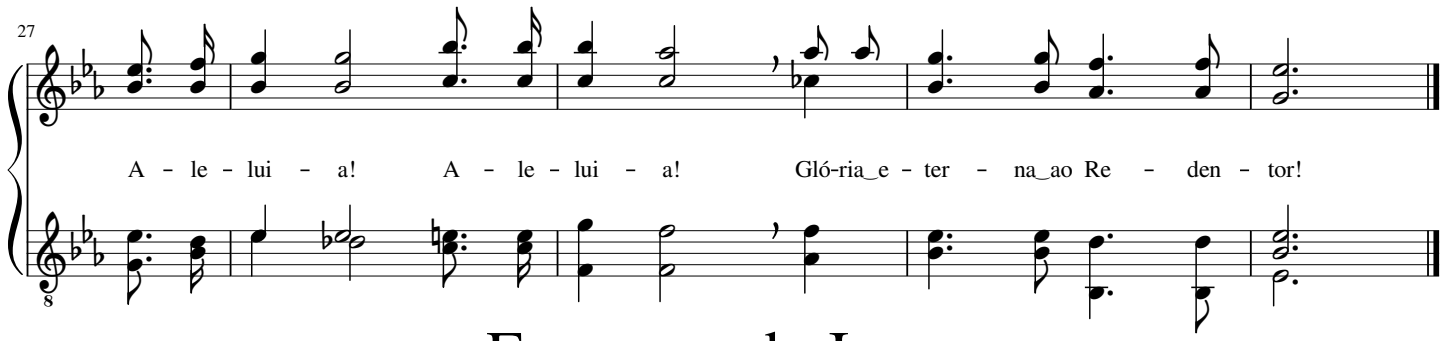

299 Em nome de Jesus

William Howard Doane

(♩ = 66 - 80) Solene

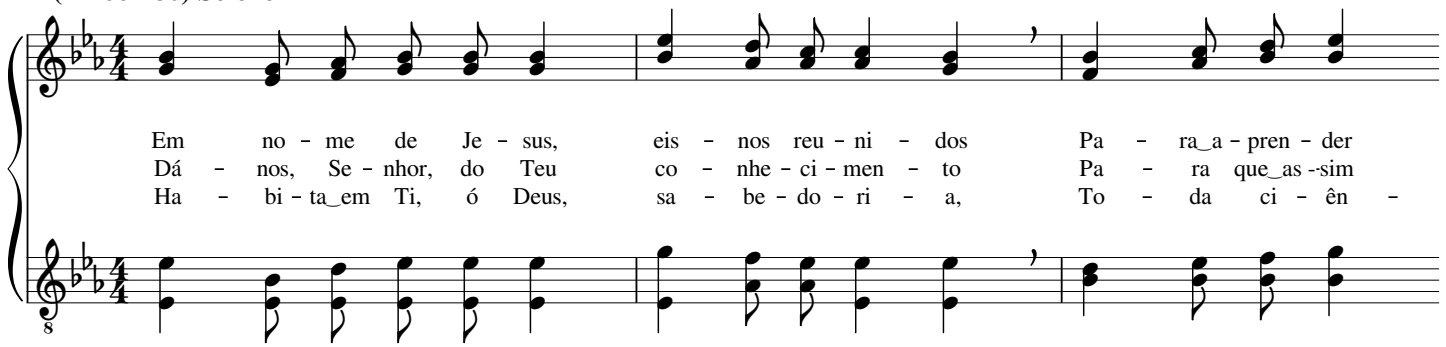

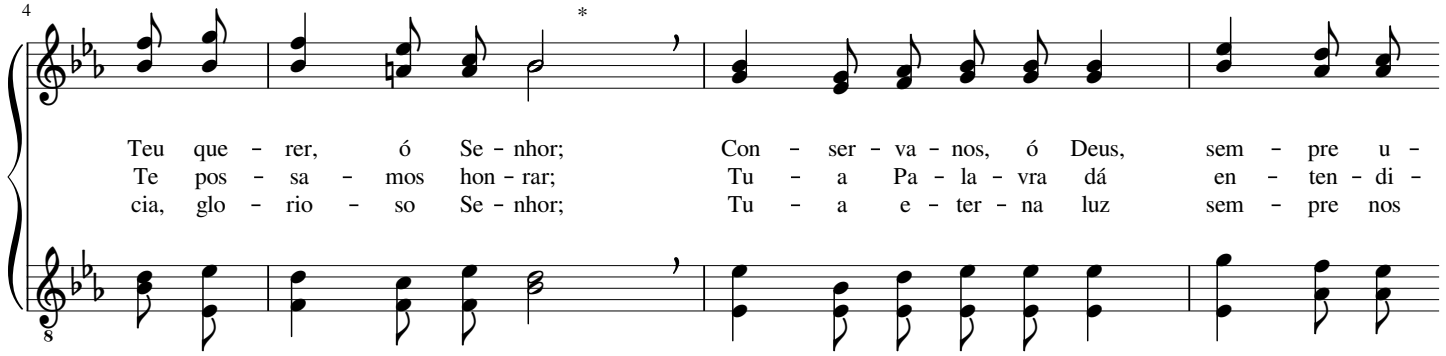

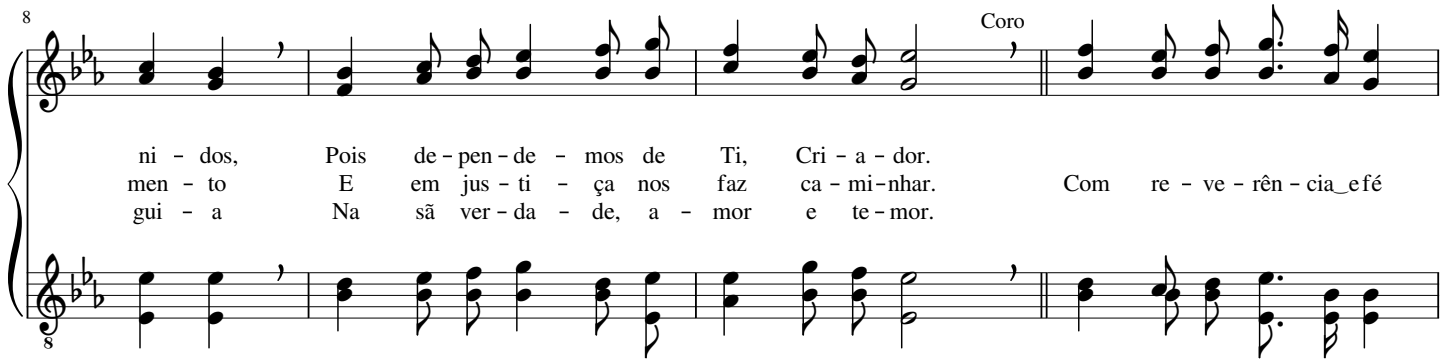

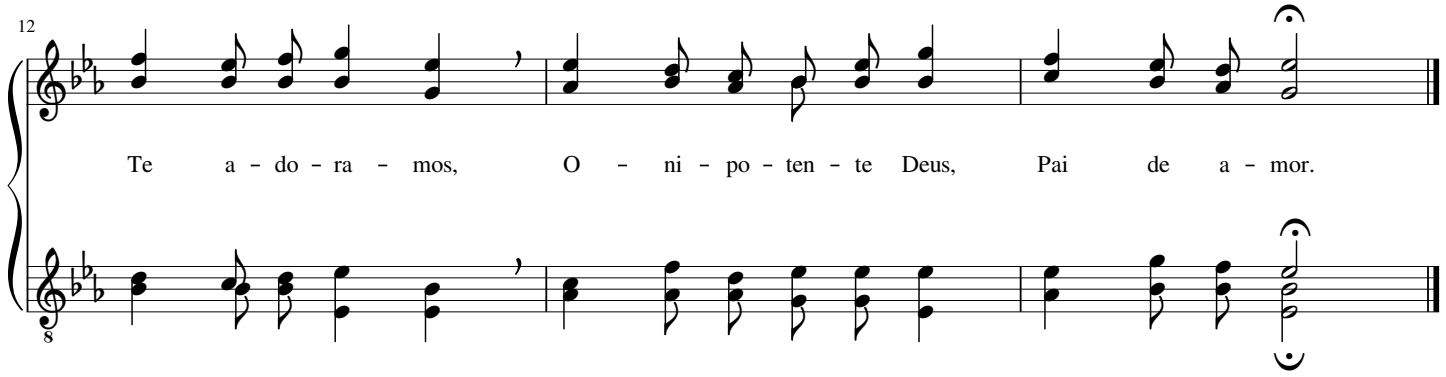

Tudo o que nos falta

William James Kirkpatrick

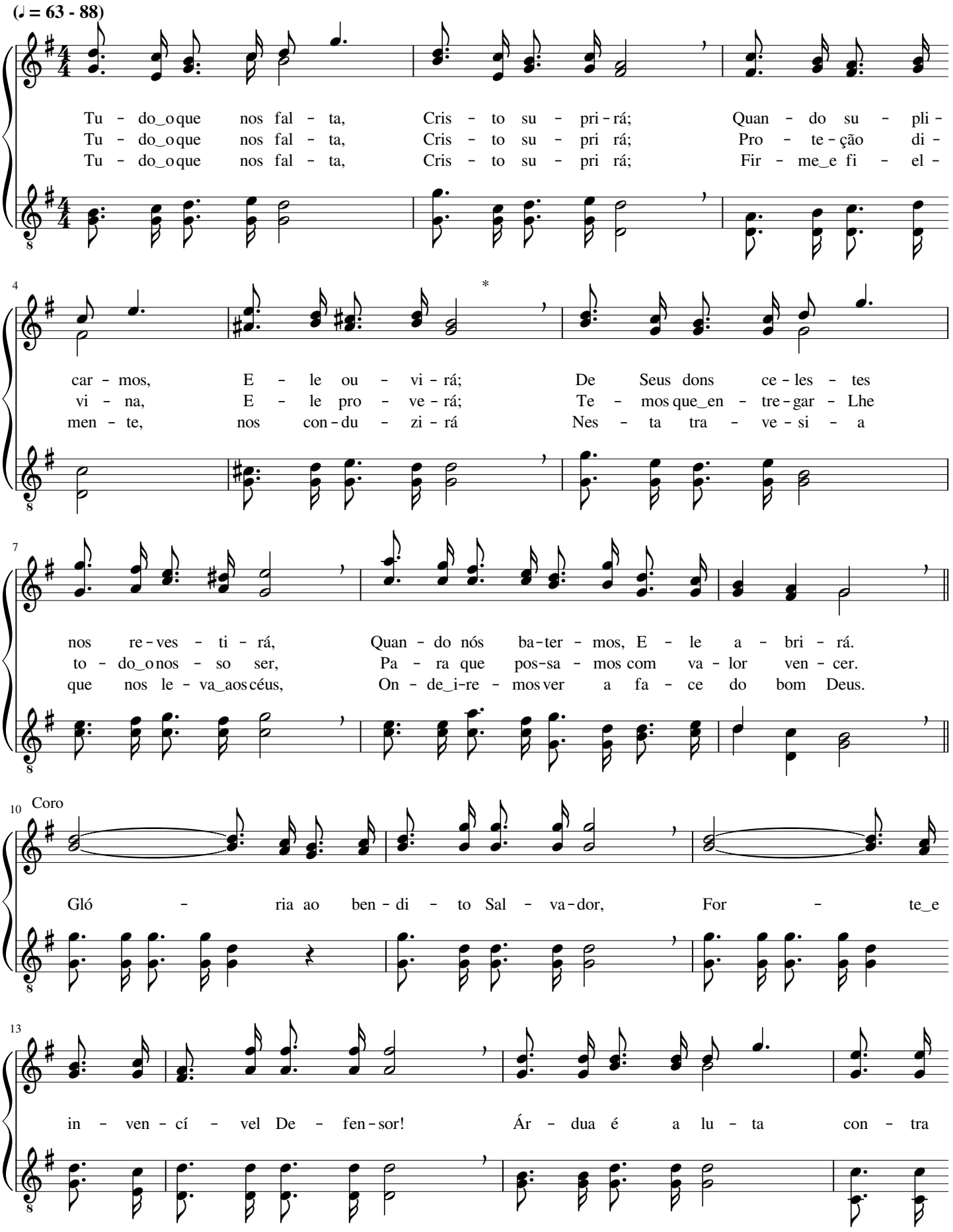

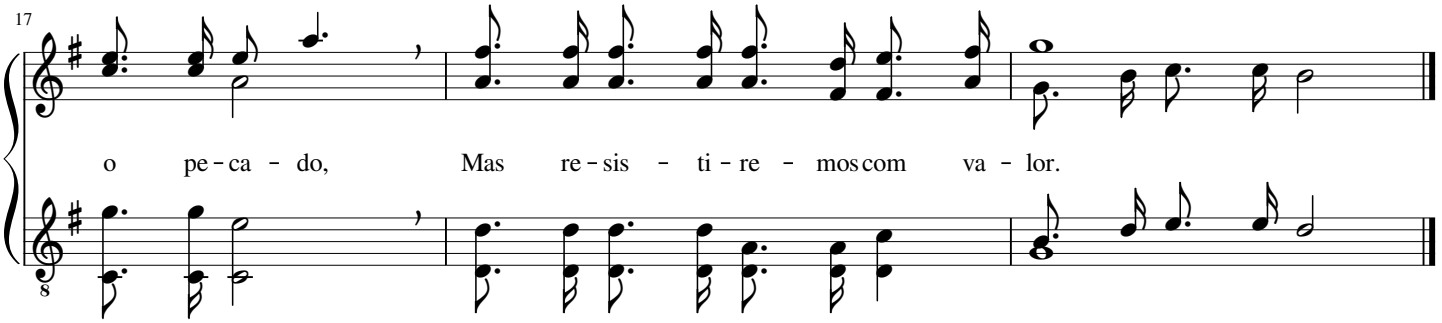

301 Nossa Esperança é Jesus

(♩ = 66 - 88)

Nos - sa Es - pe-ran - ça é Je - sus; E - le, nes - ta gra - ça, nos con - duz
Cris-to,_o Rei dos reis e Sal - va - dor, Faz - nos ca - mi-nhar em Seu a - mor;
Nes - te mun - do chei - -o de_i - lu - são só em Cris - to_e-xis - te sal - va - ção;

5

Bem a - le - gres pe - la co - mu - nhão Que nos traz con-so - la - ção.
Do pe-ca - do vei - o nos re - mir, Pa - ra um fe-liz por - vir.
E - le nos con-ce - de gra - ça_e luz E á gló - ria nos con - duz.

9

Coro

Só a Je - sus Cris - to se gui - re - mos, E - le é o nos - so bom Pas - tor;

13

E, ao fim com E - le rei - na - re - mos Na ci-da - de de_es - plen - dor.

Que gloriosa Esperança é Jesus!

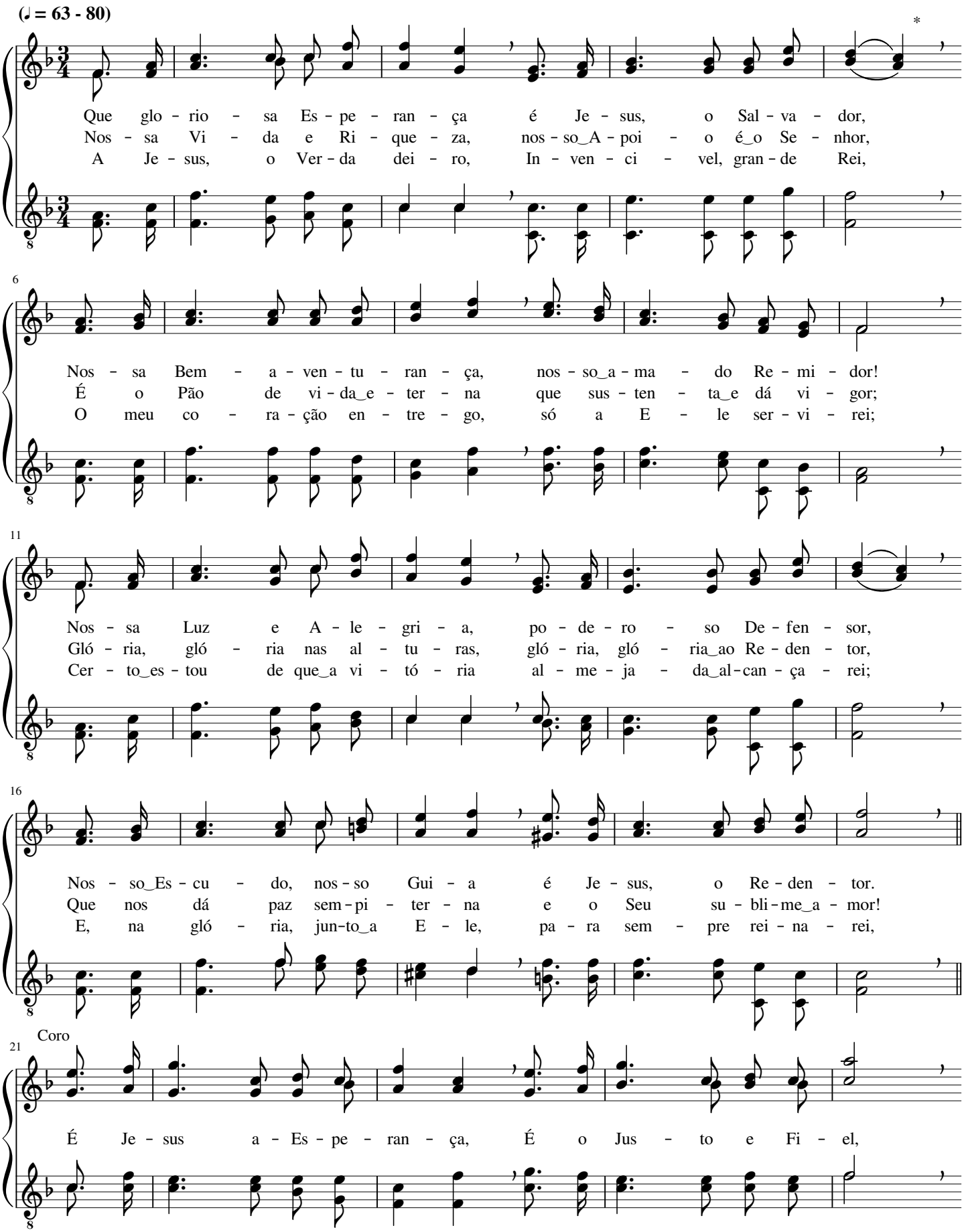

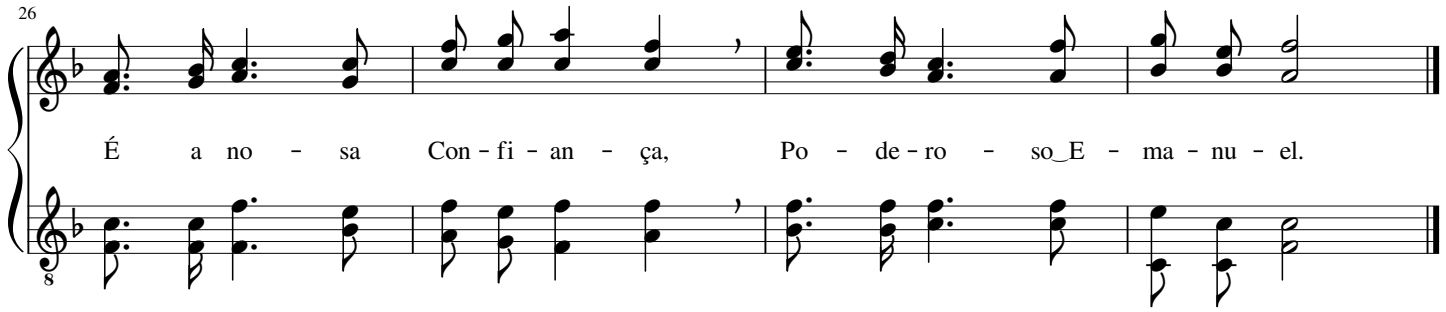

303 O Senhor não mudará

Edmund Simon Lorenz

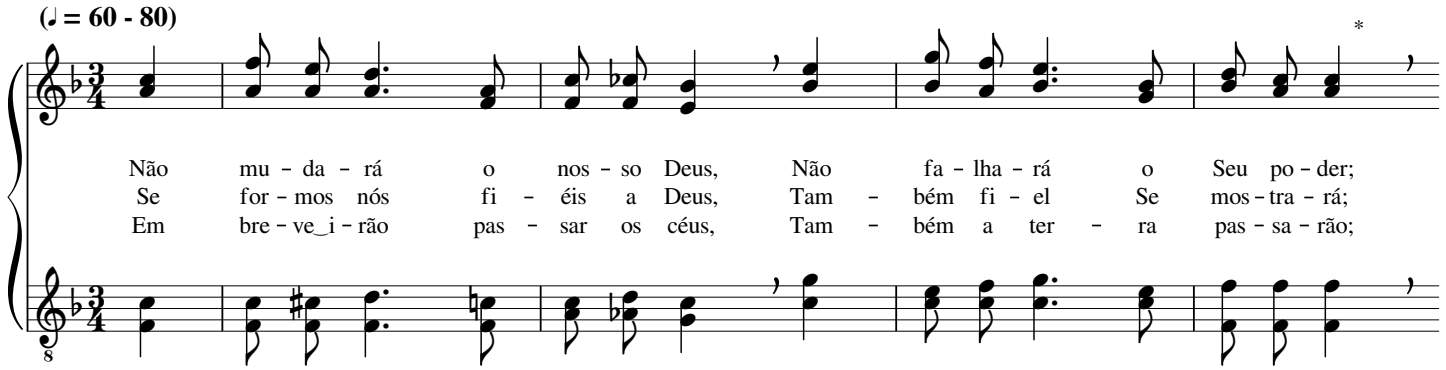

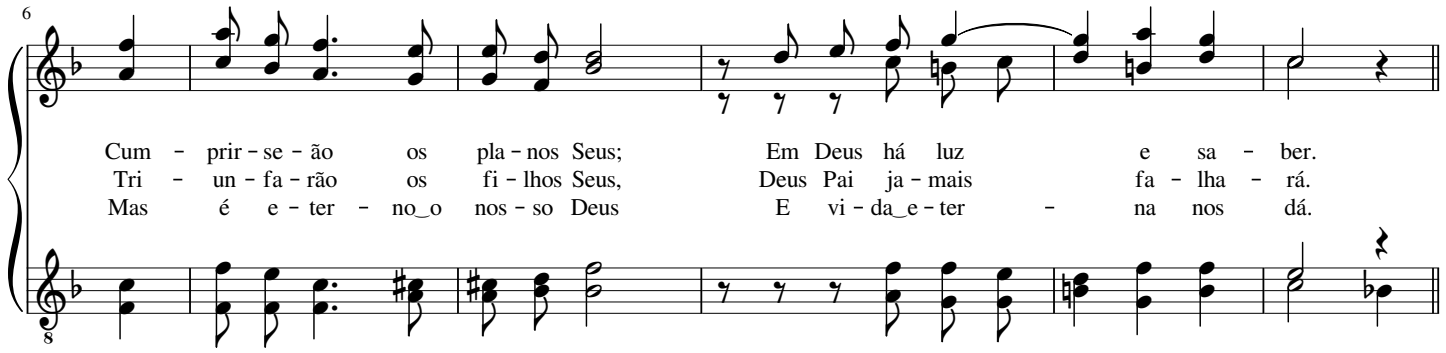

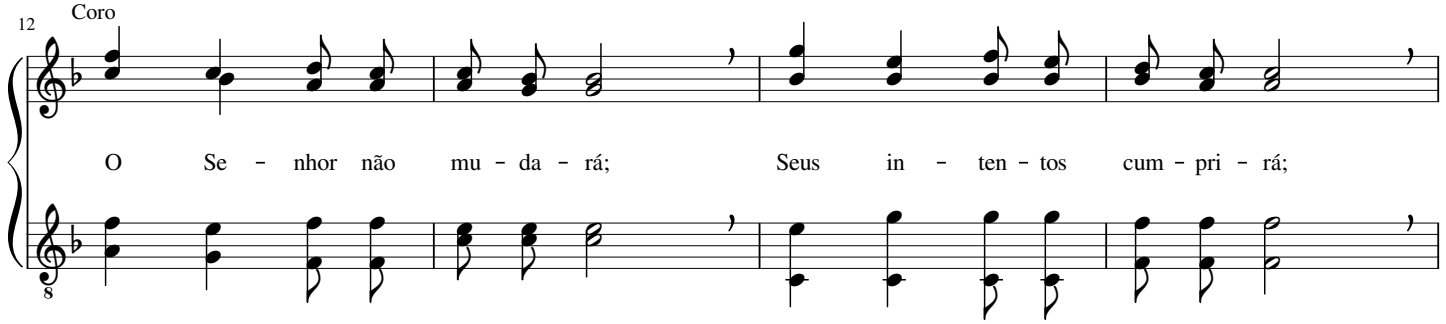

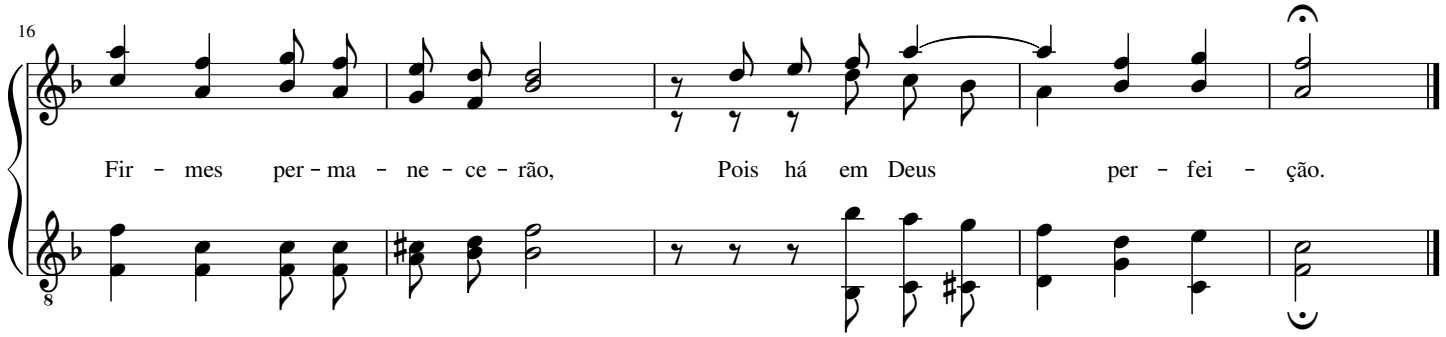

Cristo é a Esperança

Hubert Platt Main

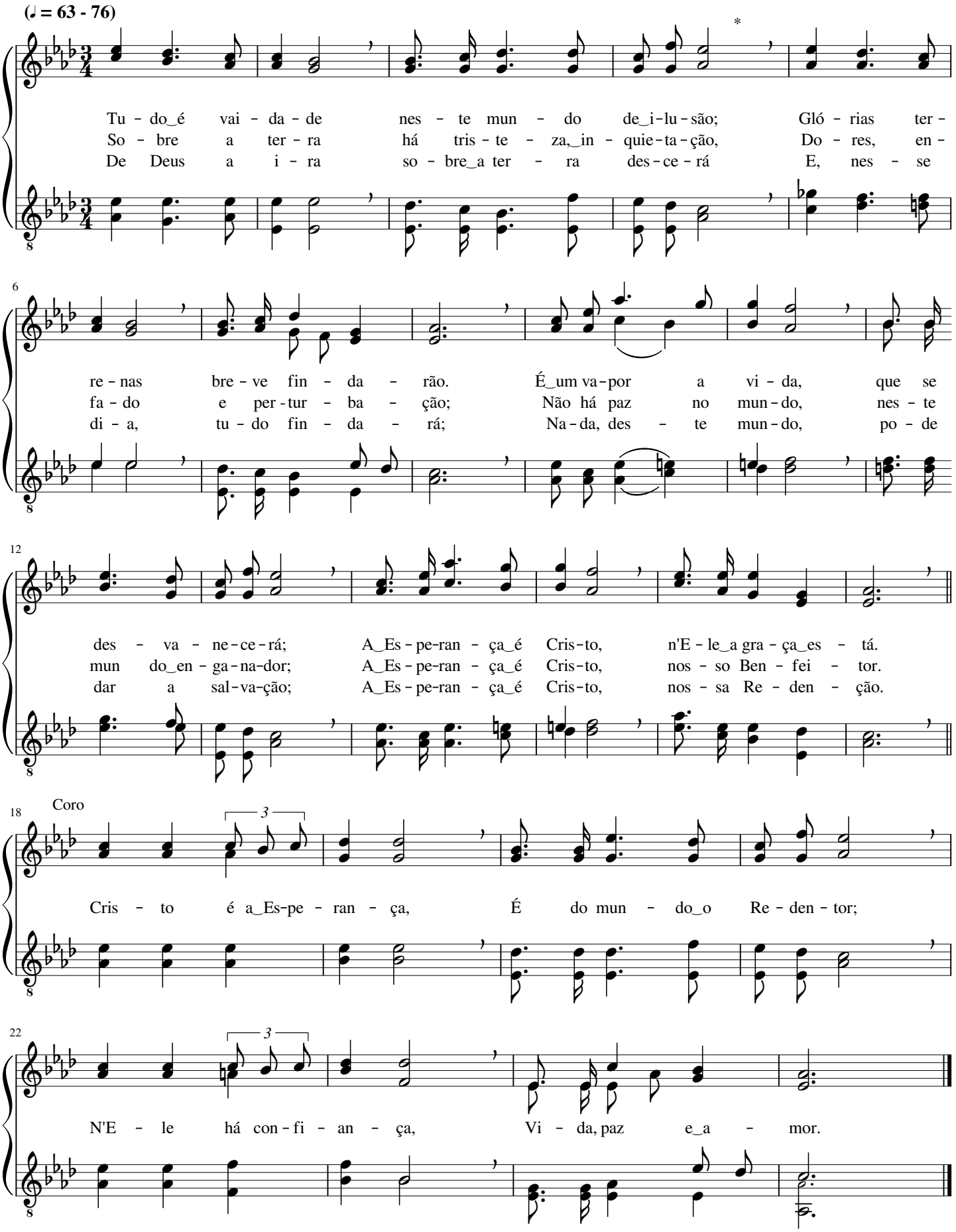

Oh! Que fundamento

John Francis Wade

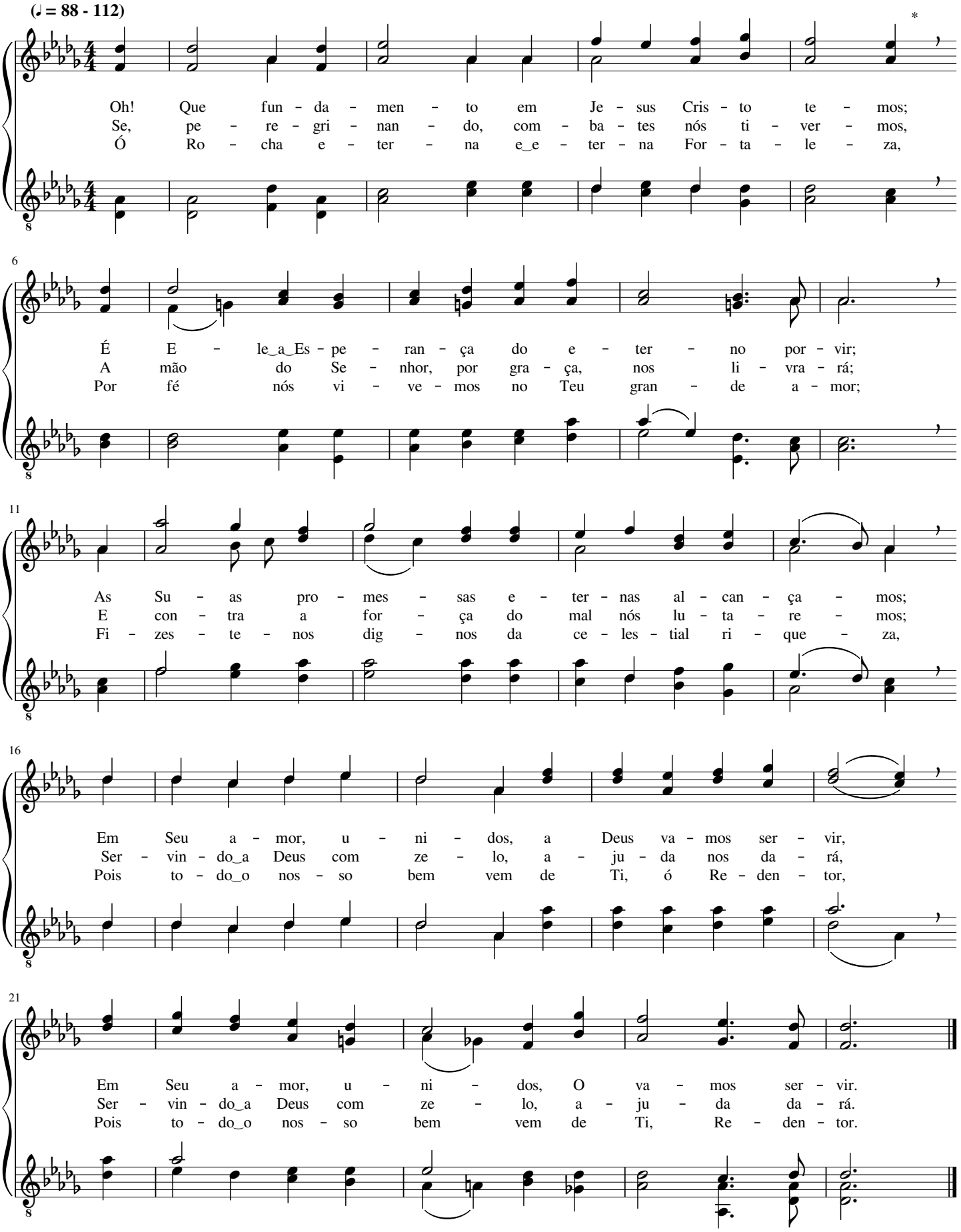

Bendizei ao Altíssimo Deus

William Howard Doane

(𝅗𝅥 = 92 - 116)

Na al - ma do jus - to há voz de lou - vor
A Deus to - da_a hon - ra e gló - ria_e - ter - nal,
Por bo - a von - ta de de Deus, Cri a dor,

4

A Deus e a Cris - to, Fi - el Re - mi - dor;
Pois é pi - e - do so o Pai ce - les - tial;
Do no - vo Con - cer - to_é Je - sus Me - dia - dor;

7

Há voz de_a - le - gri - a, há e - xal - ta - ção;
Por Seu Fi - lho_a - ma - do, Deus re - con - ci - liou
Pre - cio - sas pro - mes - sas i - rão se cum - prir

10

Seu cá - lix trans - bor - da de con - so - la - ção.
Os ho - mens Con - si - go e os res - ga - tou.
Na vol - ta de Cris - to, em bre - ve por - vir.

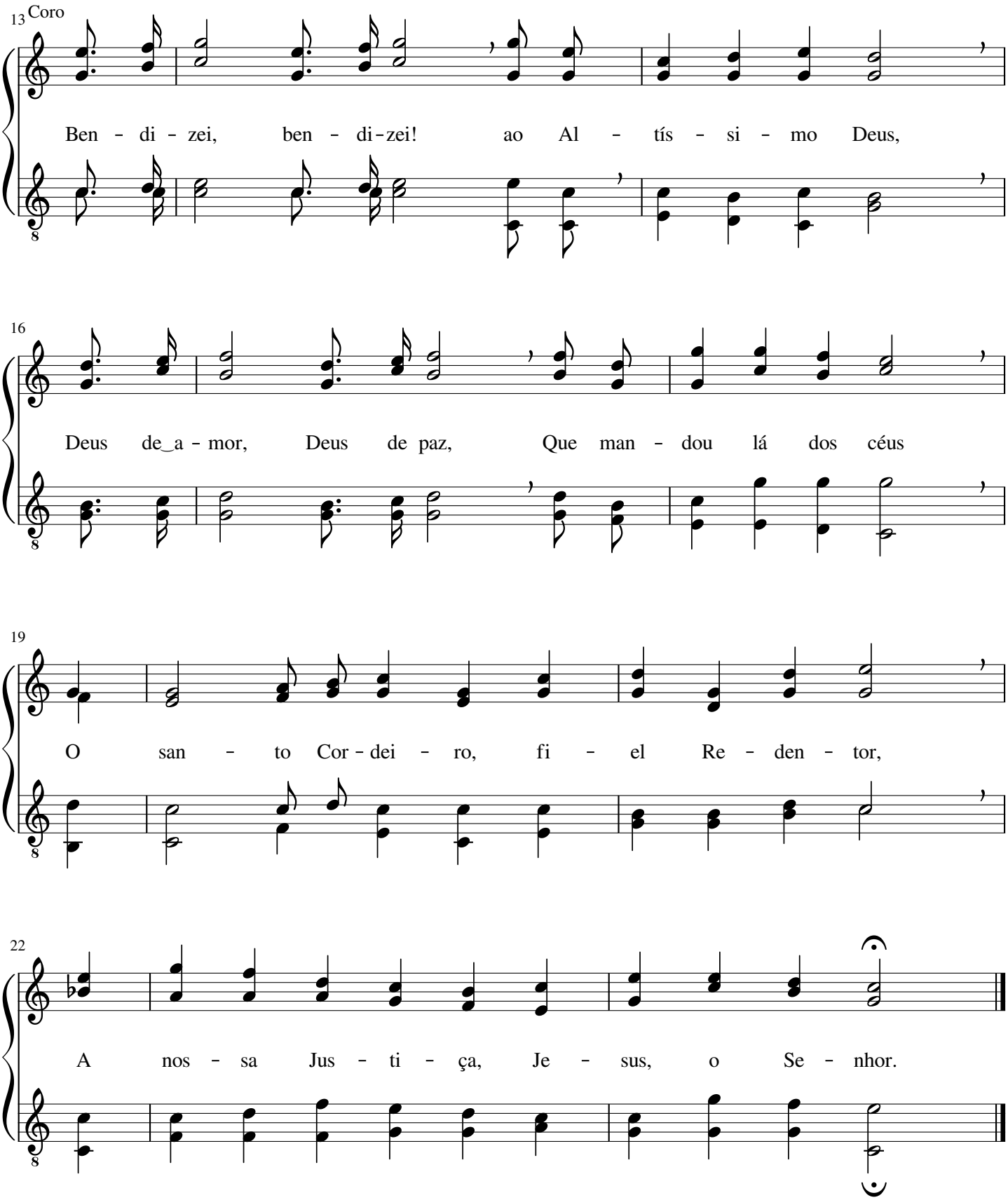
13
Coro
Ben - di - zei, ben - di-zei! ao Al - tís - si - mo Deus,
16
Deus de_a - mor, Deus de paz, Que man - dou lá dos céus
19
O san - to Cor - dei - ro, fi - el Re - den - tor,
22
A nos - sa Jus - ti - ça, Je - sus, o Se - nhor.

Cristo nos dará da Sua plenitude

Leila Naylor Morris

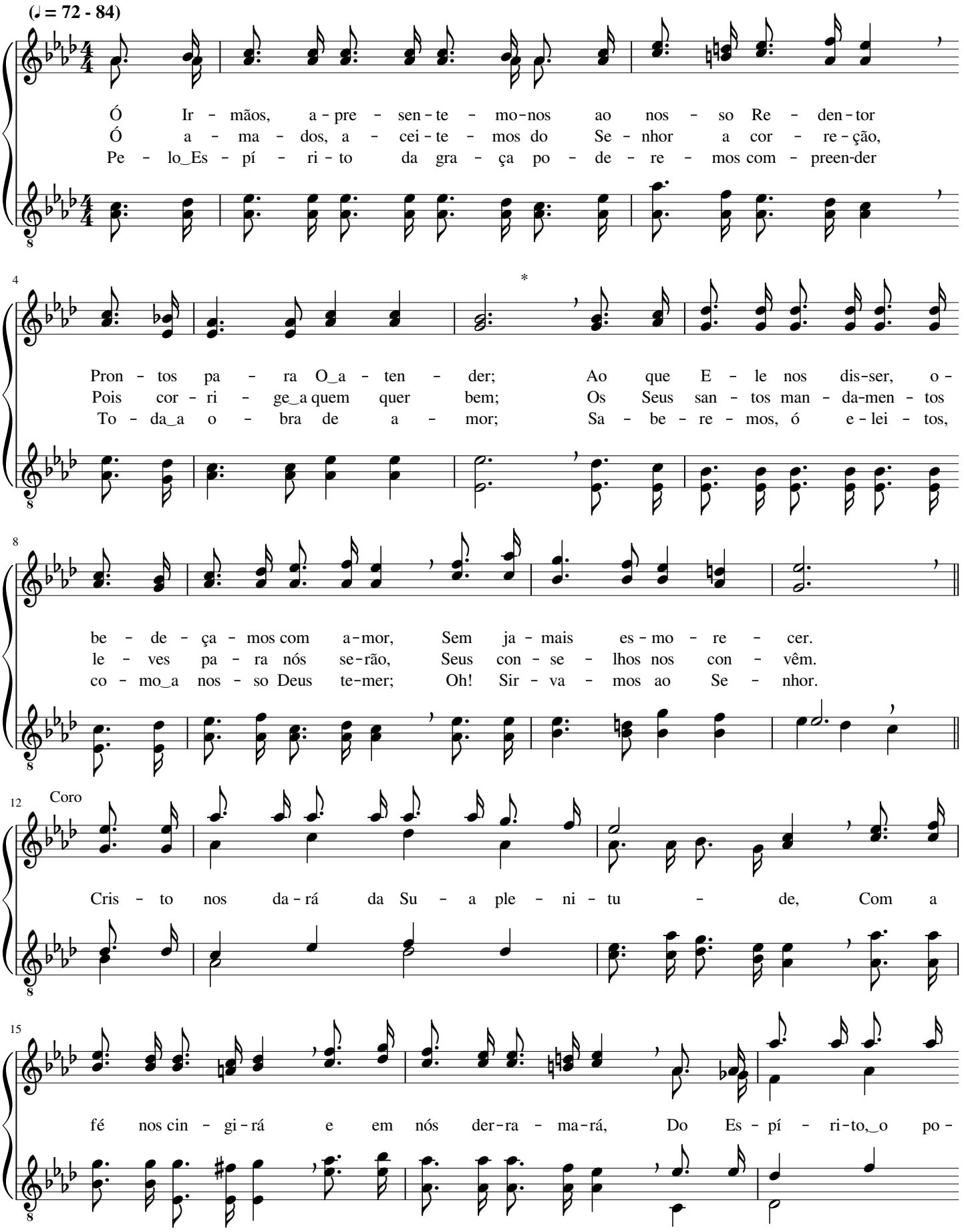

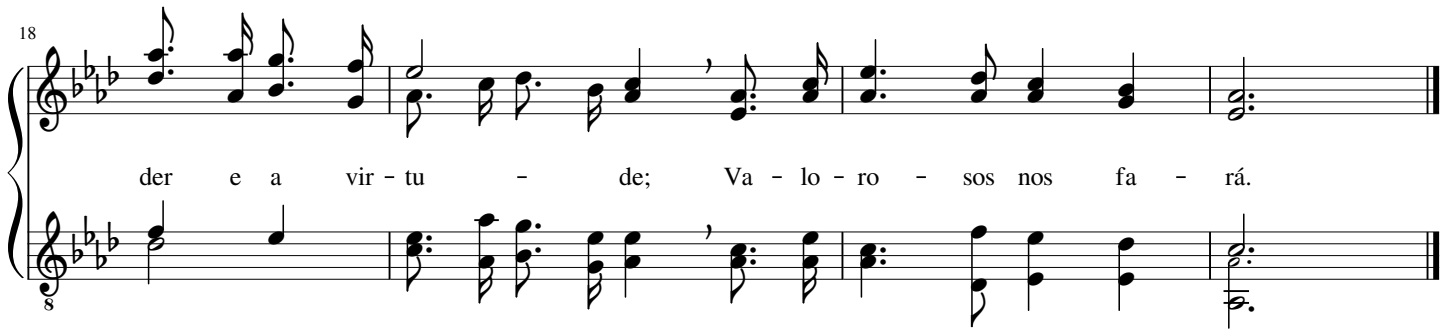

308 Soa a trombeta

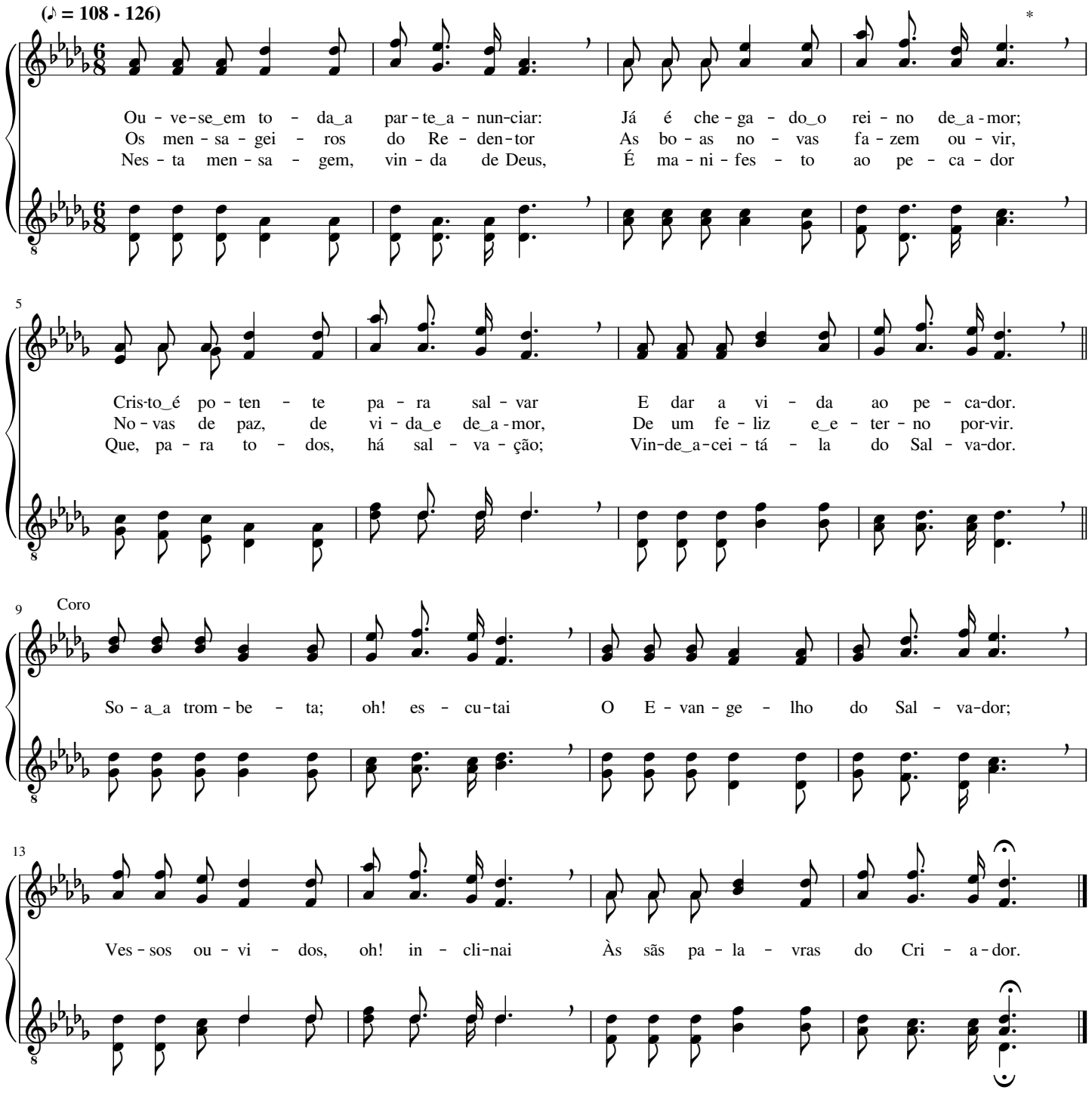

Galardão nos espera

Leila Naylor Morris

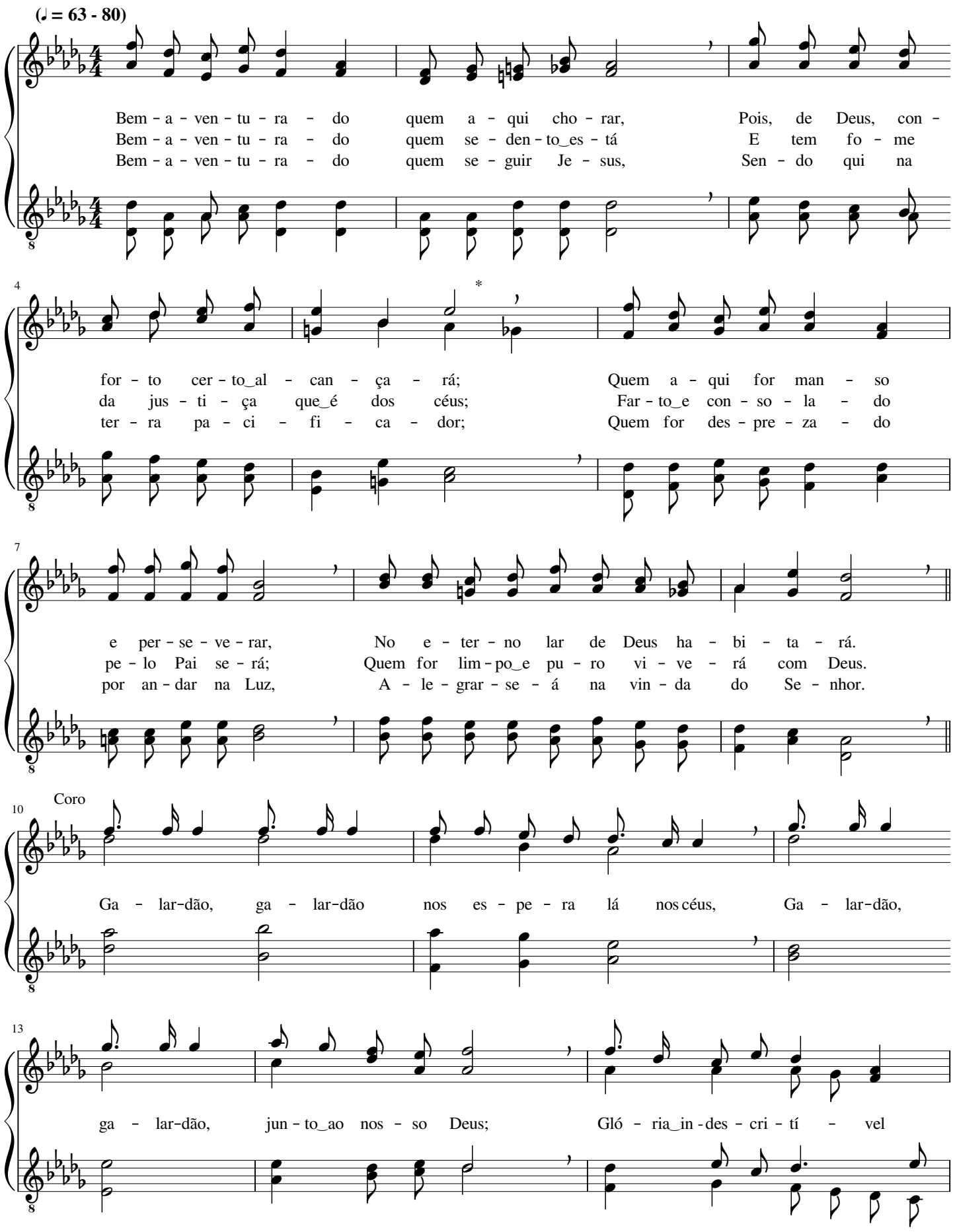

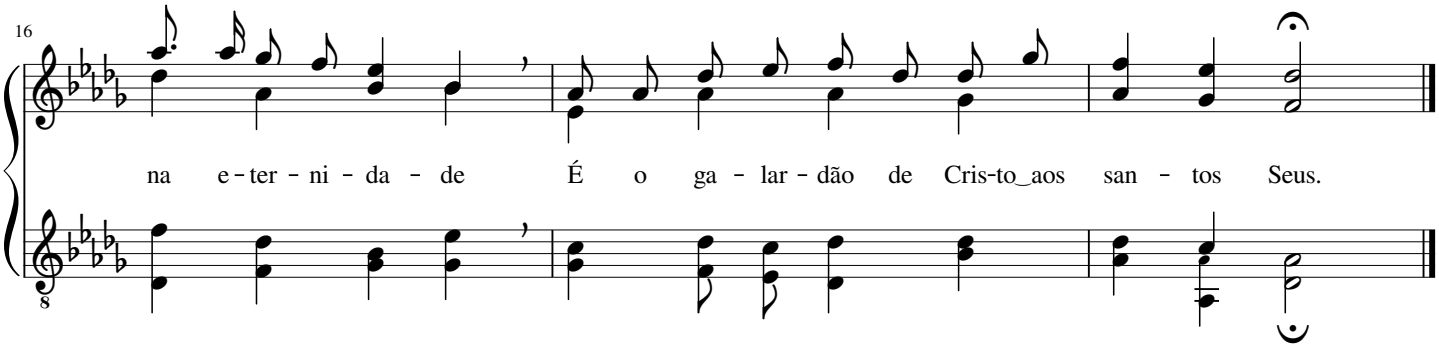

310 Nós Te louvamos, ó Rei dos reis

(♩ = 58 - 72) Solene

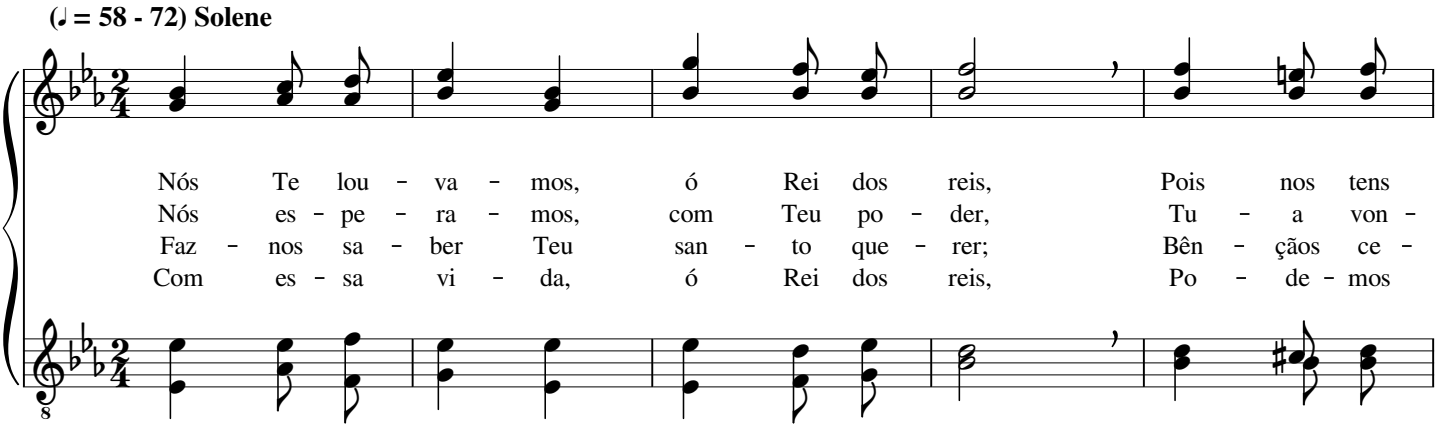

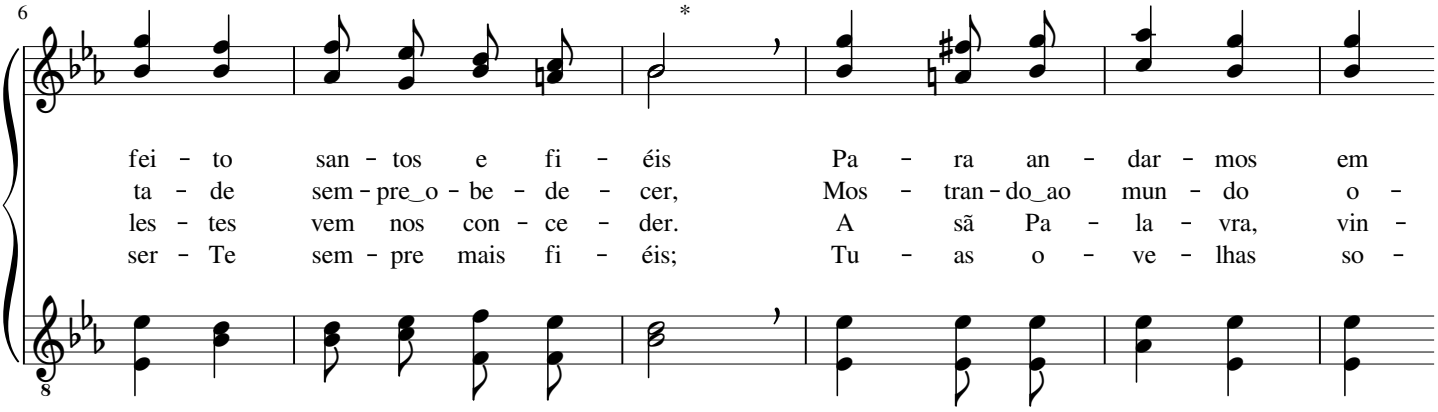

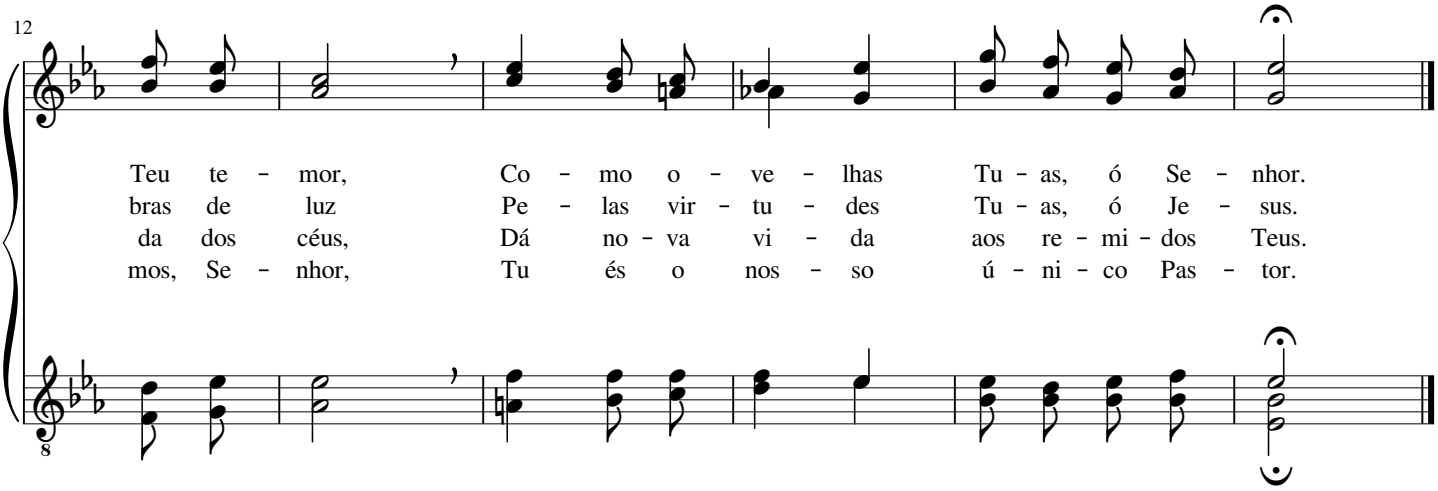

Teus tesouros revelaste

James Milton Black

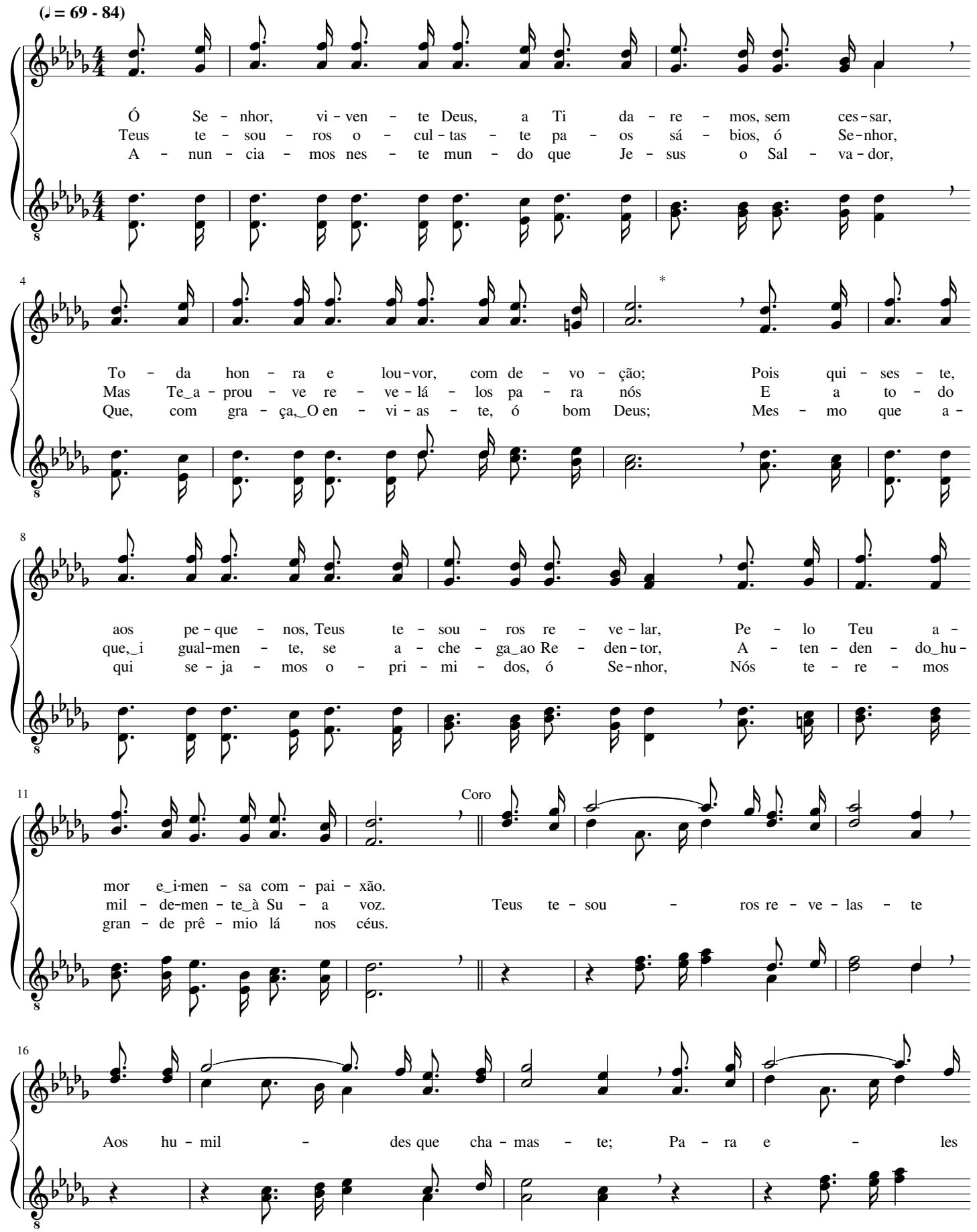

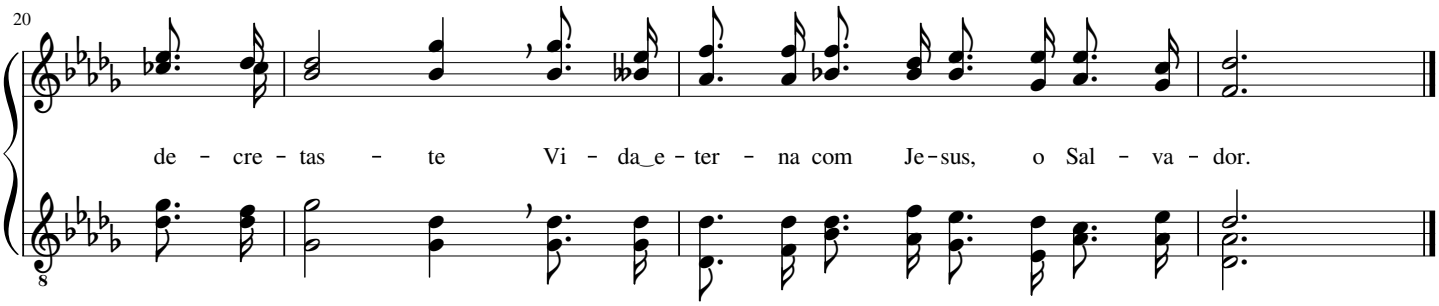

312 Tributos de louvor

John Darwall

(♩ = 80 - 104)

Tri - bu - tos de lou - vor da - rei ao gran-de Deus, Ao Deus que
Pe - ran - te_o Cri - a - dor eu me in - cli - na - rei; Pros - tra - do
No tro - no_e - ter - no_es - tá o_O - ni - po - ten - te Deus, Cer - ca - do
Meu Deus me con - ta - rá com to - dos os fi - éis; He - ran - ça

7

es - cre - veu meu no - me lá nos céus; Que gran - de_a - mor!
aos Seus pés, Seu No - me ben - di - rei; Fi - el é Deus!
por e - xér - ci - tos de an - jos Seus; Que es - plen - dor!
me da - rá com Cris-to,_o Rei dos reis; E - le - va - rei

13

Ben - di - to se - ja sem - pre_o Deus do meu lou - vor!
Do Seu lu - gar ex - cel - so ou - ve_os san - tos Seus.
E - ter - na gló - ria_a Deus, o san - to Cri - a - dor!
O meu lou - vor a Deus e a Je - sus, meu Rei.

Arrebatado aos céus

(♪ = 112 - 132)

O ri - jo cla - mor da trom - be - ta_ou - vi - rão Os fi - lhos de
Aos Seus res - ga - ta - dos di - rá o Se - nhor: "Oh! Vin - de, ben -

5

Deus, que ao céu su - bi - rão; Vin - do em nu - vens, Je - sus sur - gi - rá
di - tos", com gran - de a - mor. Um rei - no_e-ter - no o Pai nos do - ou,

9

E vis - to por to - dos os ho - mens se - rá; Seus an - jos vi - rão, des - te
Que des - de_o prin - cí - pio_E - de nos pre - pa - rou. A - in - da um pou - co_e Je -

13

mun - do, le - var Os que, com Cris - to, i - rão rei - nar. Que di - a de
sus vol - ta - rá; A Su - a_i - gre - ja O_en - con - tra - rá. Que di - a de

17

jú - bi - lo e_es - plen - dor! Oh! Gló - ria_a Je - sus, o Se - nhor!
jú - bi - lo e_es - plen - dor! Oh! Gló - ria_a Je - sus, o Se - nhor!

21 Coro

Ar - re - ba - ta - do aos - céus, por Cris-to, e - ter - no Rei,

25

Lá eu ve - rei o gran - de Deus; oh! quão fe - liz se - rei!

29

Cris - to Je - sus da - rá aos es - co - lhi - dos Scus

33

A e - ter - nal mo - ra - da: Je - ru - sa - lém de Deus.

O Teu poder supremo

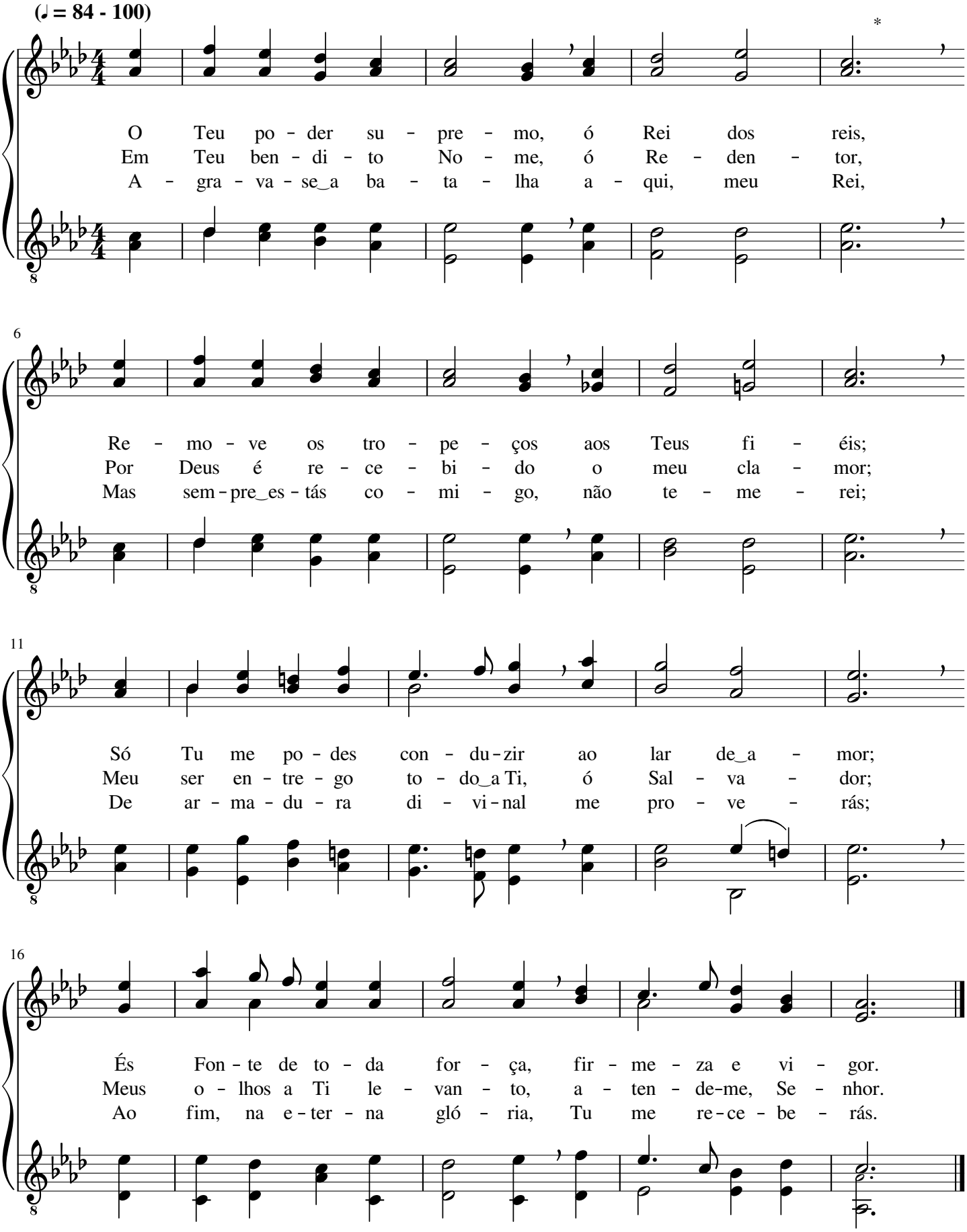

Contempla do céu

Robert Harkness

(♩ = 80 - 100)

Con - tem - pla do céu, ó Se - nhor Teus fi - éis; Em nós se - ja
Ó Pai a - mo - ro - so, en - vi - a Je - sus; É gran - de_o de -
Oh! Faz - nos per - fei - tos, bon - do - so Se - nhor, Na luz da Pa -

5

fei - to_o Teu san - to que - rer; Oh! Vem a - ju - dar - nos a pe re - gri - nar,
se - jo de vê - Lo sur - gir; Que - re - mos, com Cris - to, a gló - ria her - dar
la - vra que - re - mos an - dar; São tem - pos di - fí - ceis, ó bom Cri - a - dor;

9

Coro

Con - duz - nos aos céus com o Teu po - der.
E bens e - ter - nais com E - le fru - ir. Que vol - te do céu
Vir - tu - de e fé vem nos dis - pen - sar.

14

Teu Fi - lho, ó Deus, Quão de - se - jo - sos es - ta - mos, Se - nhor!

18

Re - ju - bi - la - re - mos ao vê - Lo vol - tar Em gran - de_es - plen - dor.

Tua vida é triste?

C. S. Kauffman

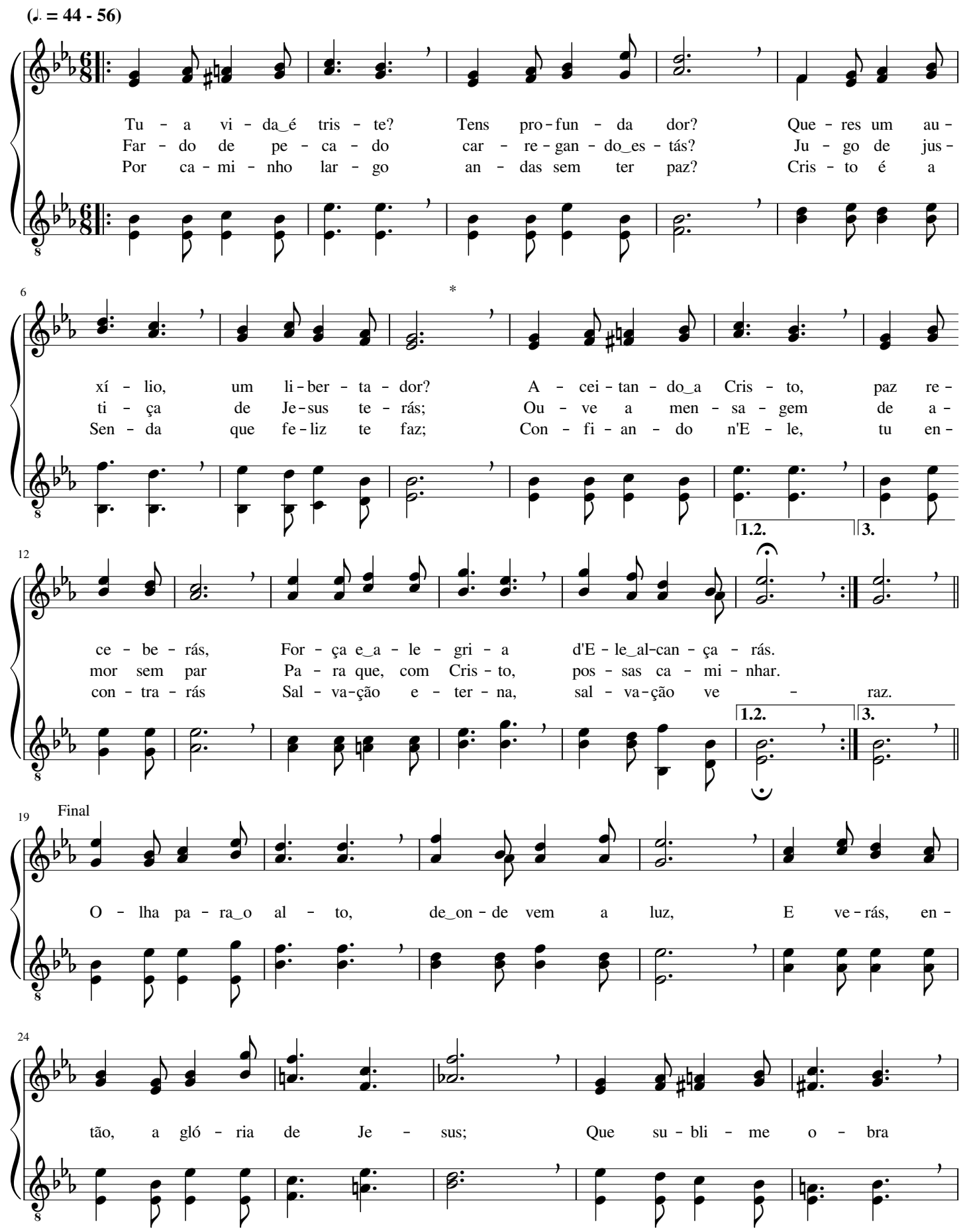

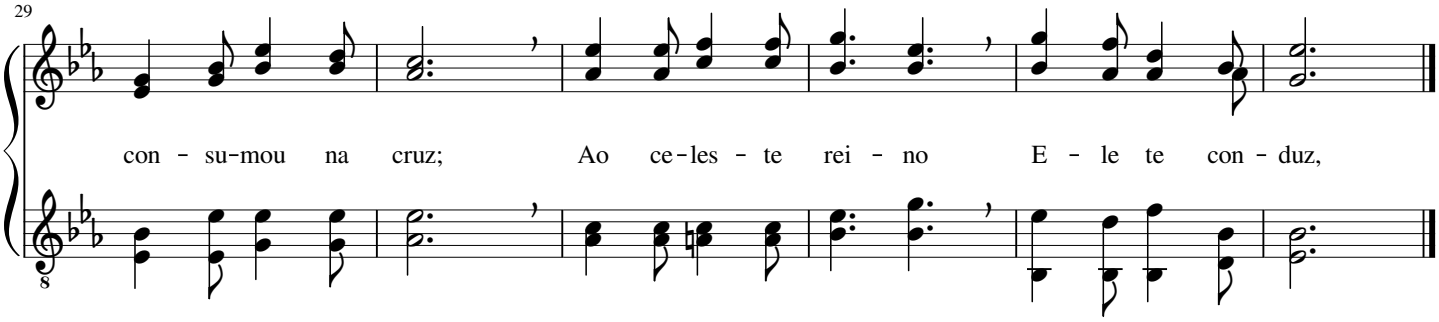

317 Sinto o Senhor, por fé, em mim

Will Lamartine Thompson

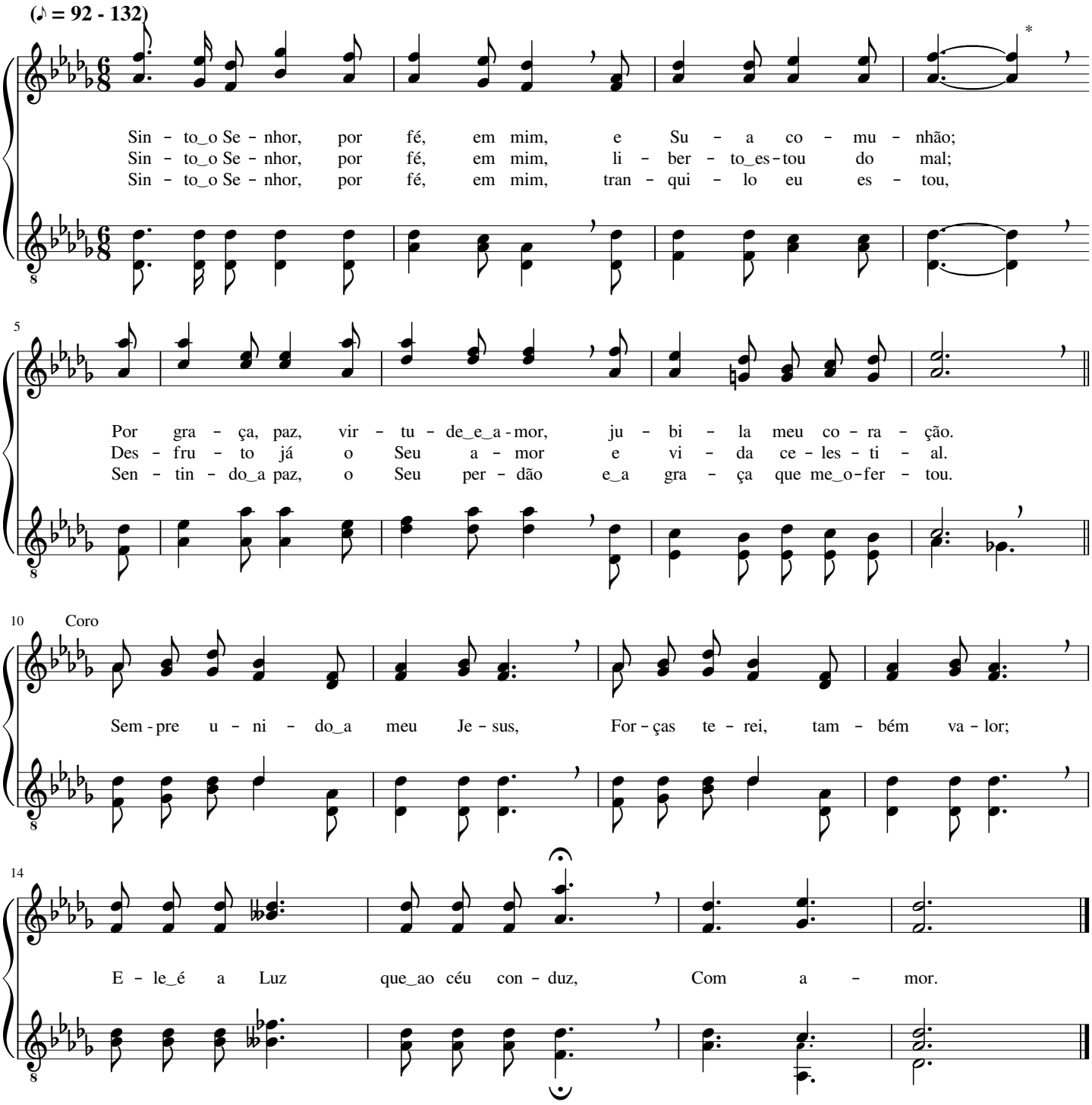

Ó Salvador, vem converter o pecador

T. R. Allen

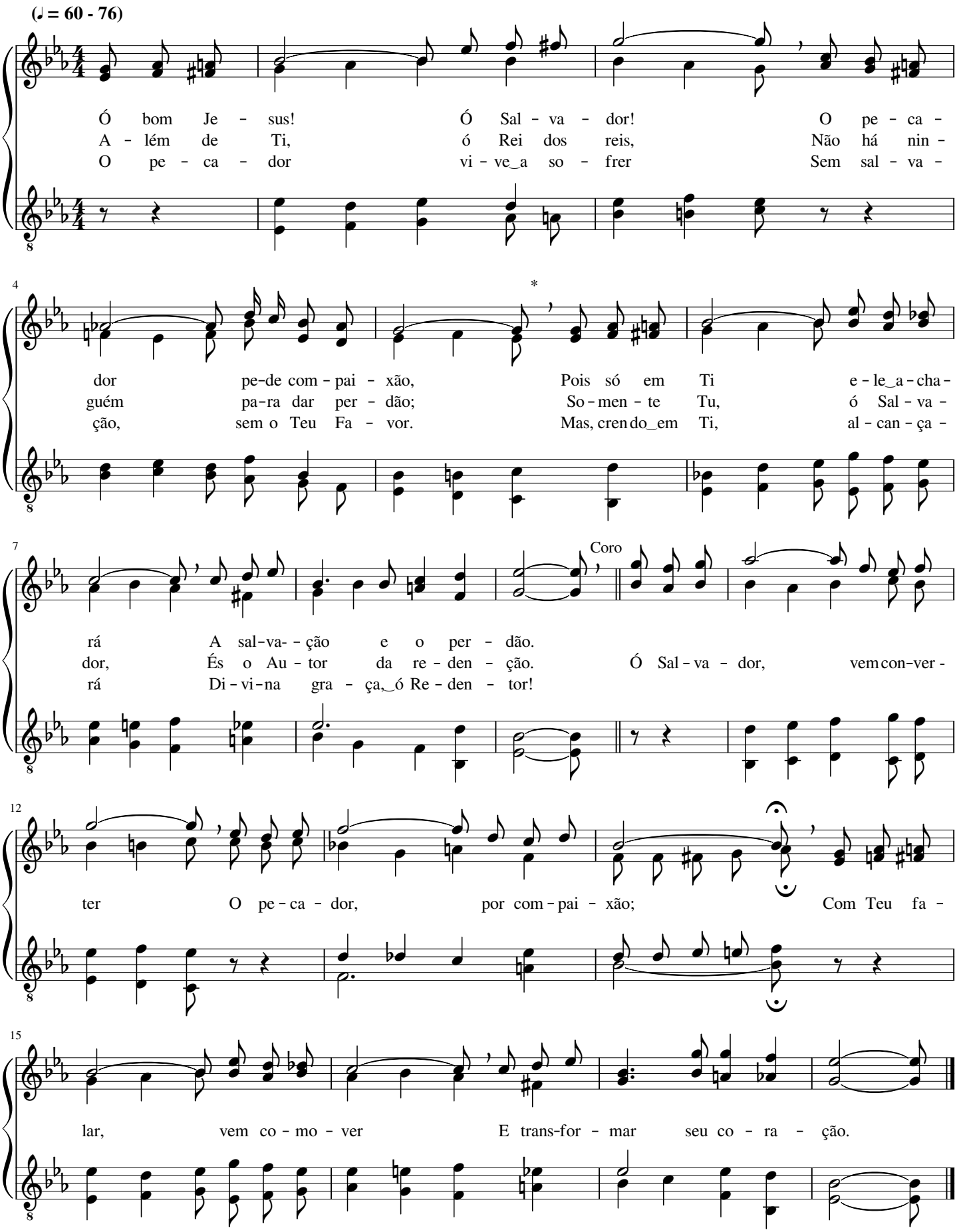

Foi Jesus Quem me salvou

Edwin Othello Excell

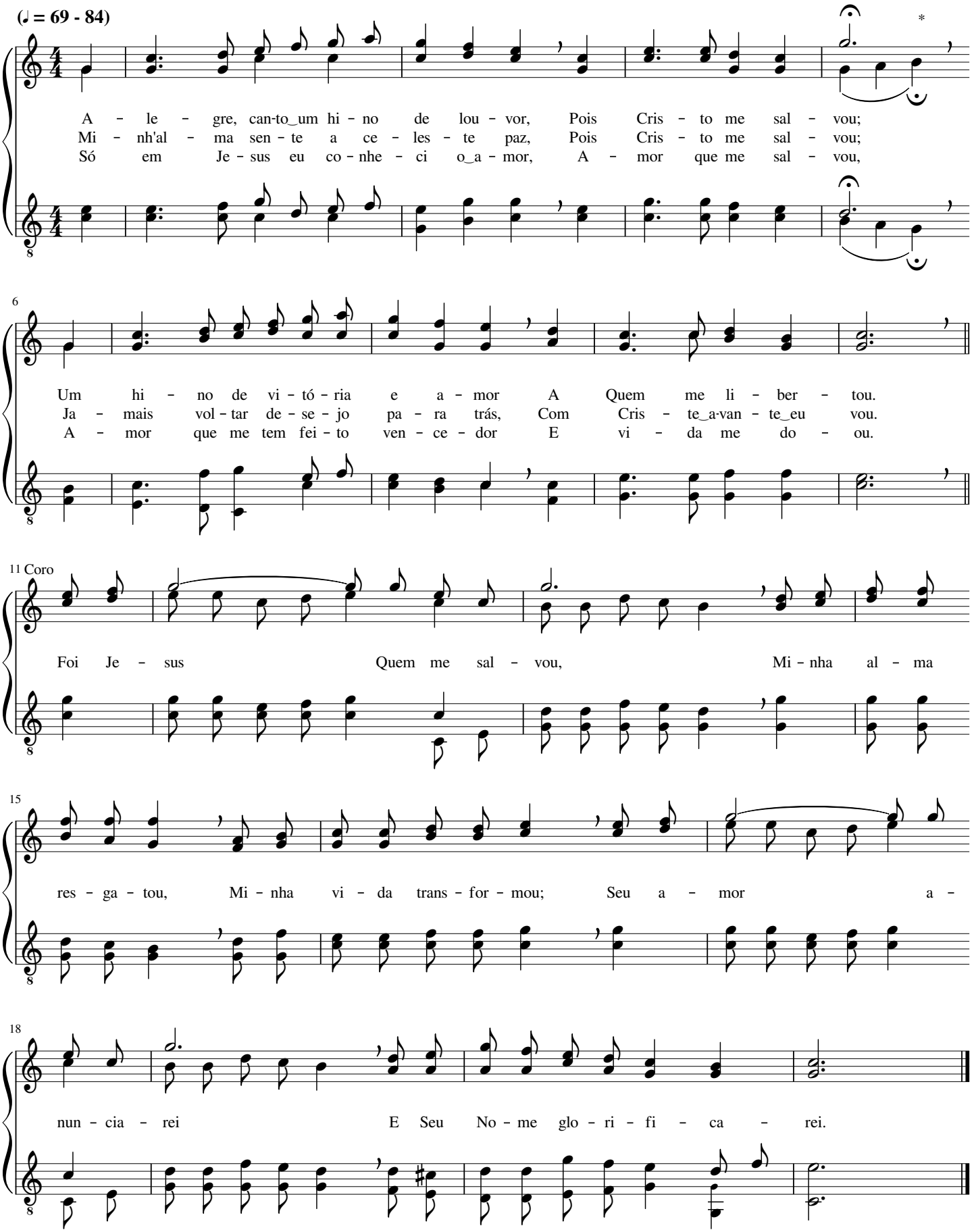

Que prazer é andar com Cristo

Charles Frederick Weigle

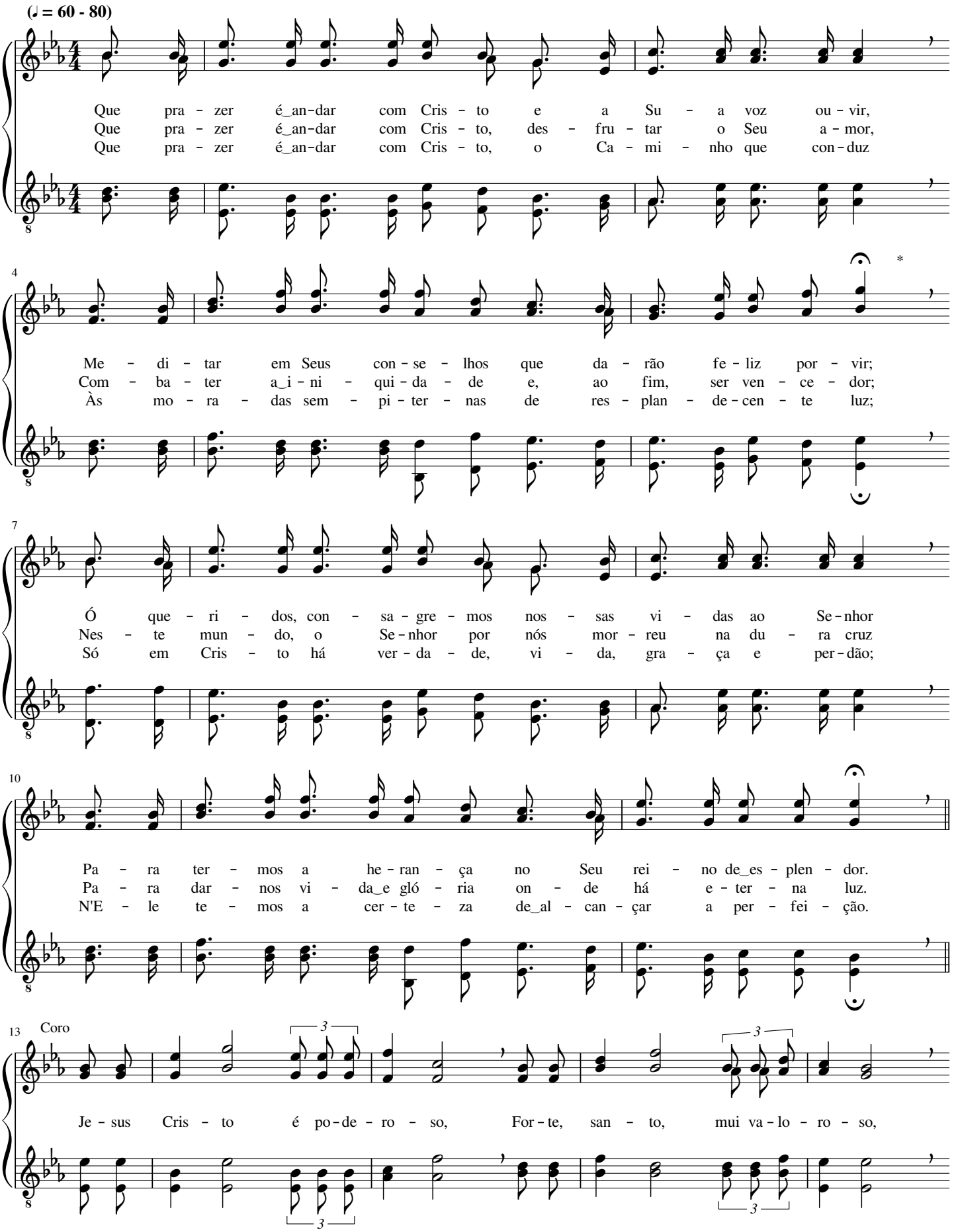

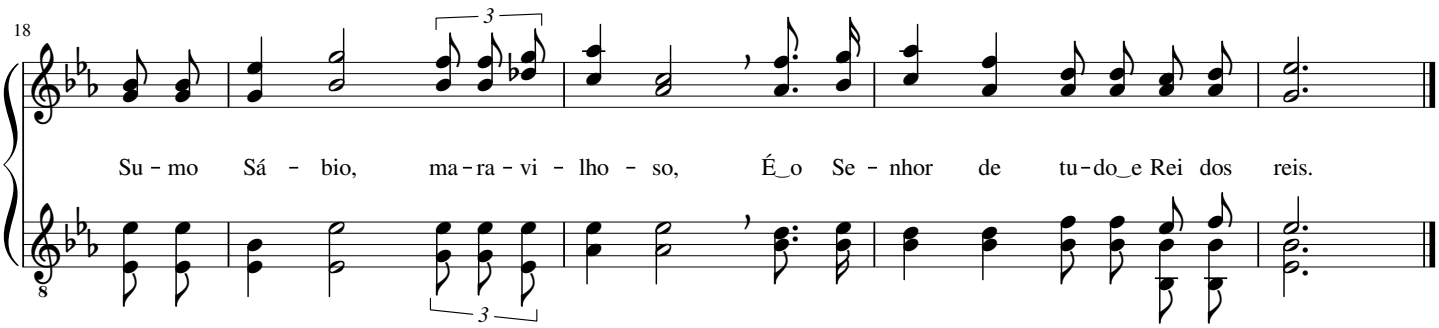

321 Bendito seja o Deus vivente

Albert Lister Peace

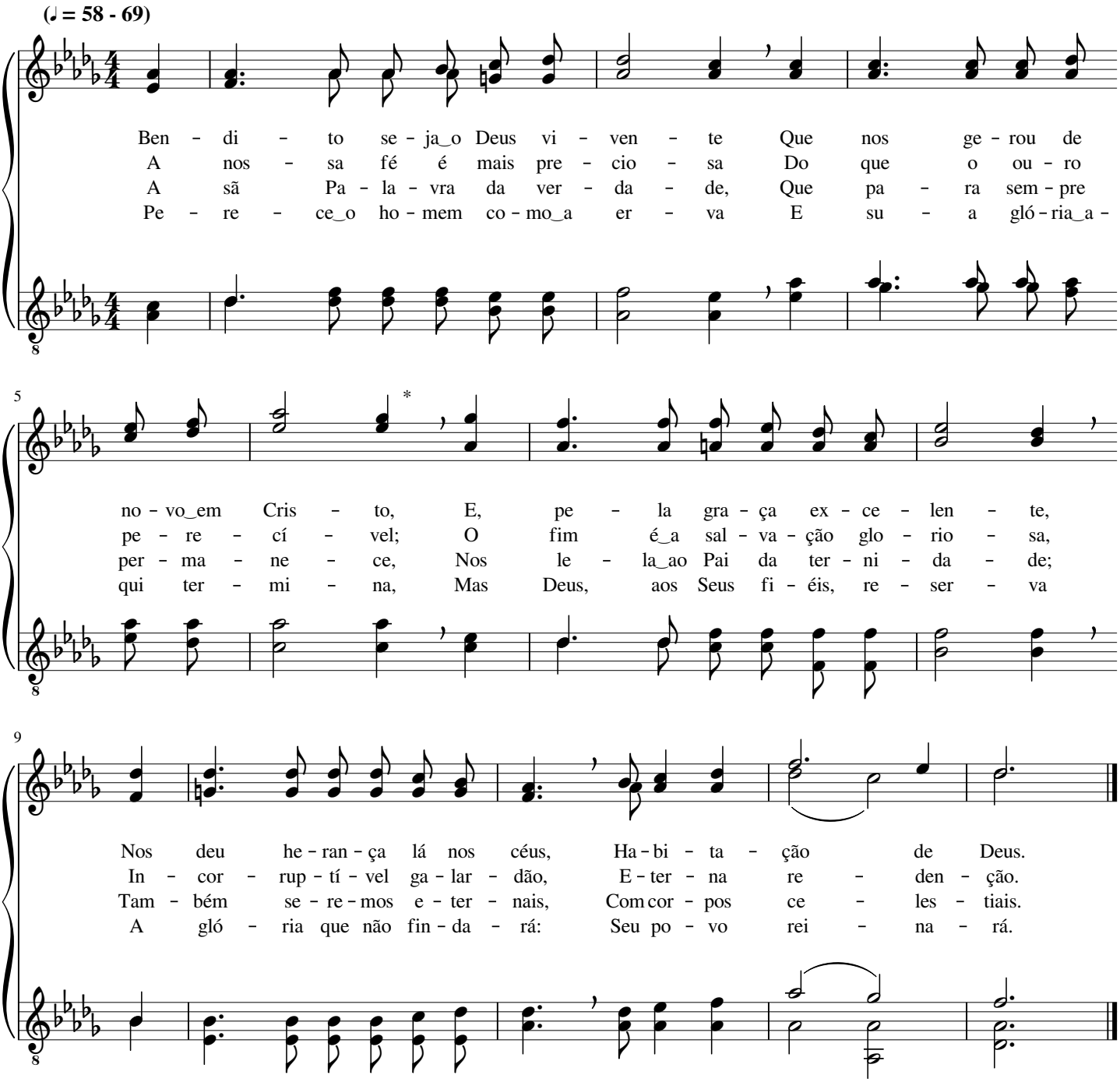

Vem, Rei eterno

George Stark Schuler

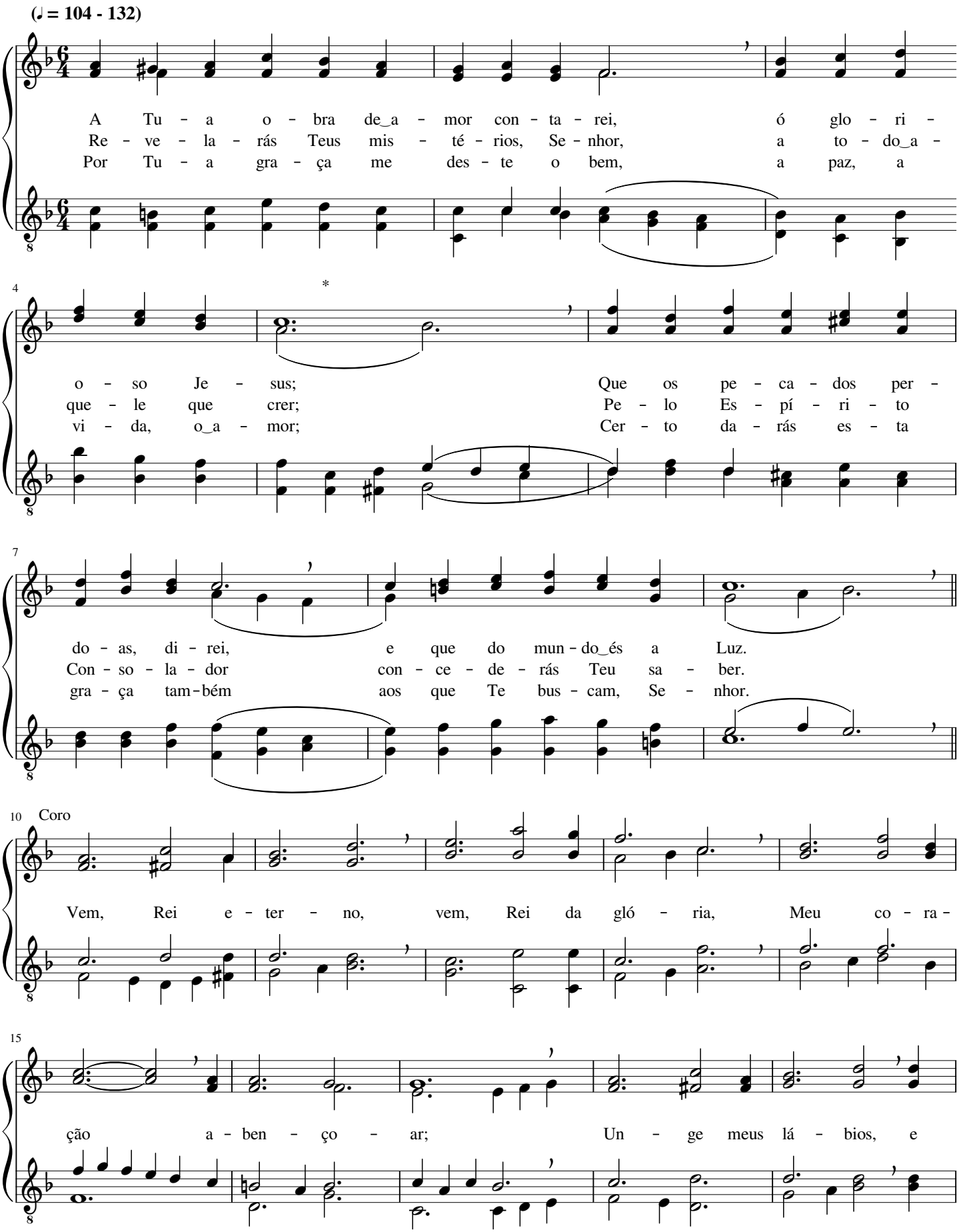

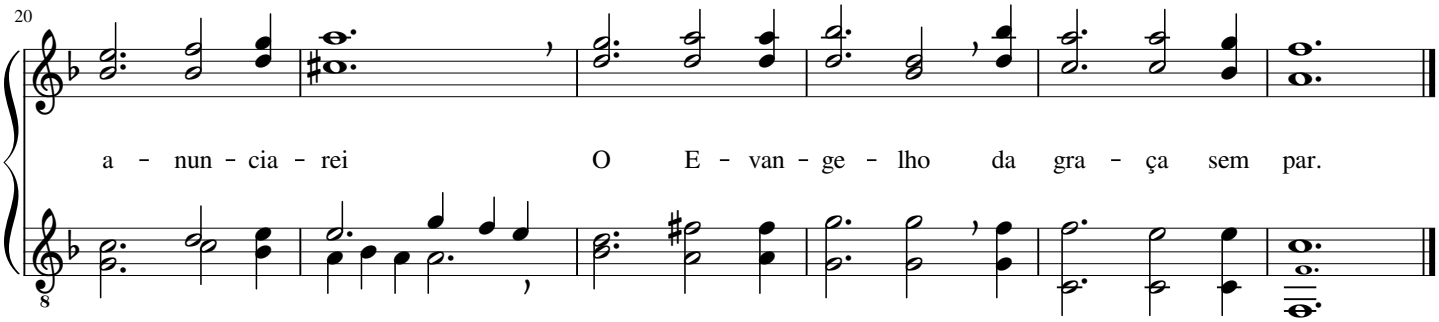

323 Oh! Não busques, ansioso

C. C. Williams

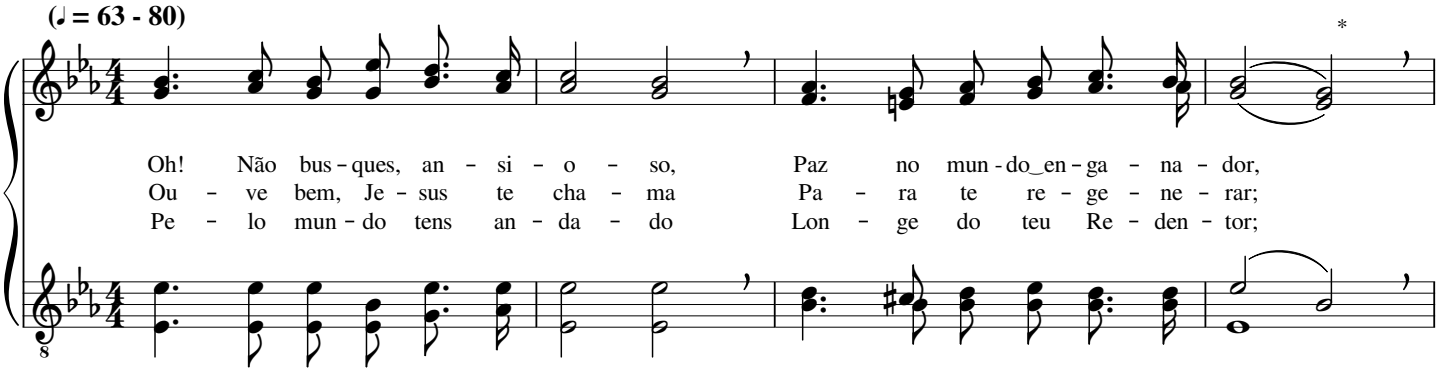

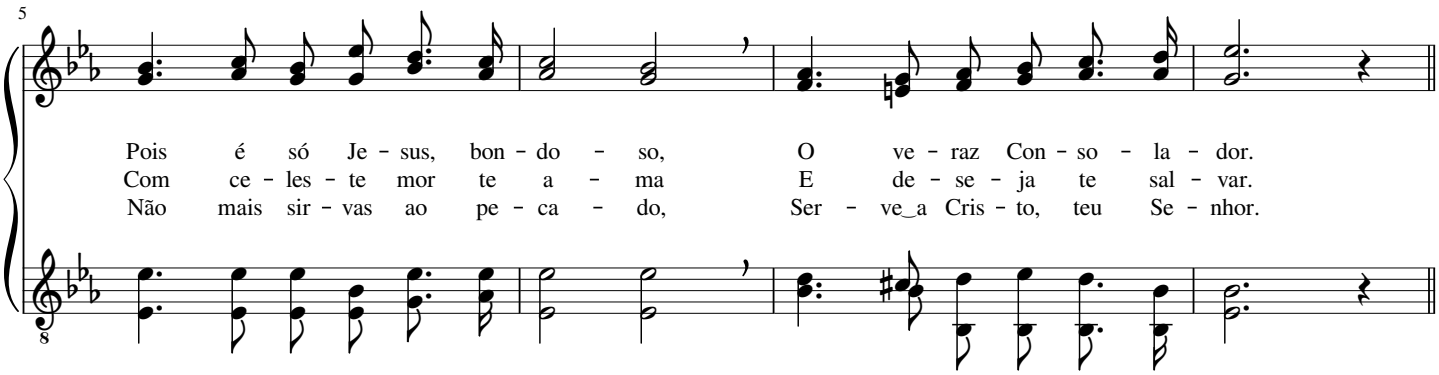

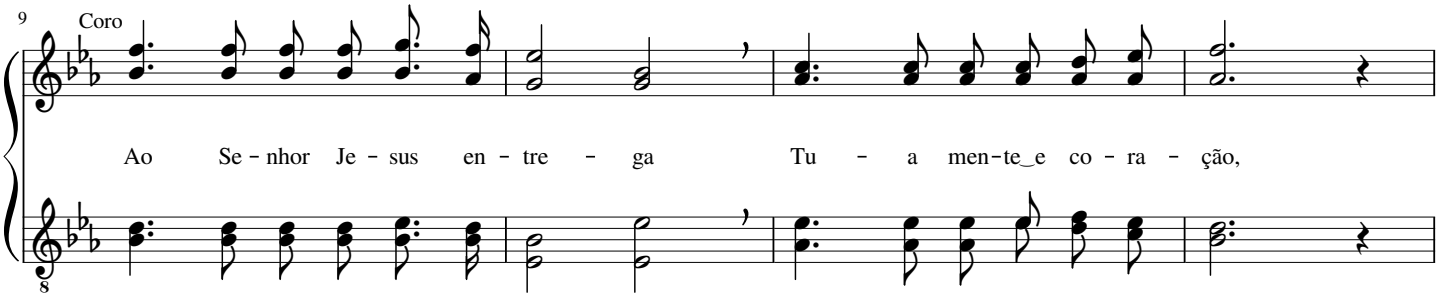

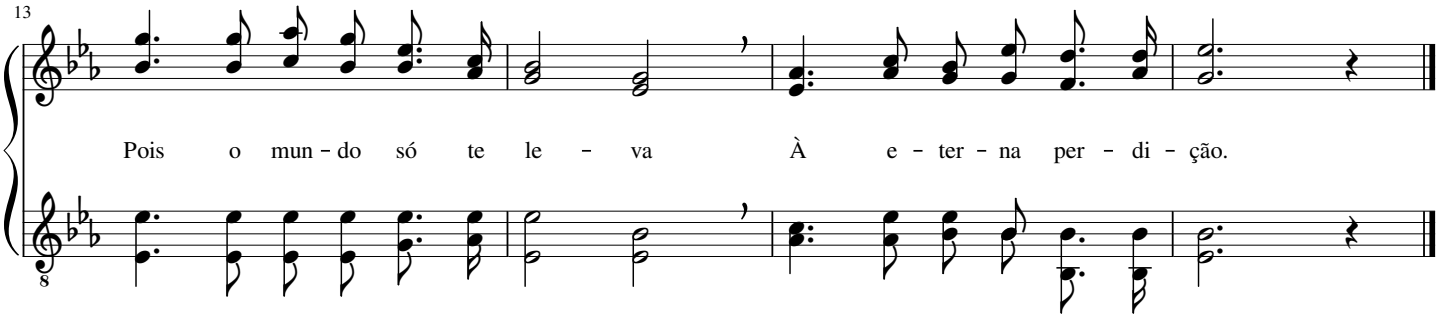

Do mal o Salvador veio me tirar

Margaret Jenkins Harris

(♩ = 63 - 76)

Do mun - do do pe - ca - do, vei - o me ti - rar
Fi - el é a pro - mes - sa do e - ter - no Rei:
Não vol - to ao pe - ca - do, si - go meu Se - nhor;

4

Je - sus, o Po - de - ro - so, que me fa - rá en - trar
Na ter - ra glo - ri - o - sa um ga - lar - dão te - rei;
Por fé eu já des - fru - to as bên - ções de a - mor

7

Na ter - ra da pro - mes - sa, pois her - dei - ro sou.
Meu Sal - va - dor me gui - a com sa - ber e luz.
Que fo - ram pro - me - ti - das pe - lo Cri - a - dor;

10

Oh! Gló - ria a Je - sus Cris - to, que já me res - ga - tou!
Lou - vo - res ao E - ter - no! Lou - vo - res a Je - sus!
No céu, já me es - pe - ram ri - que - zas de va - lor.

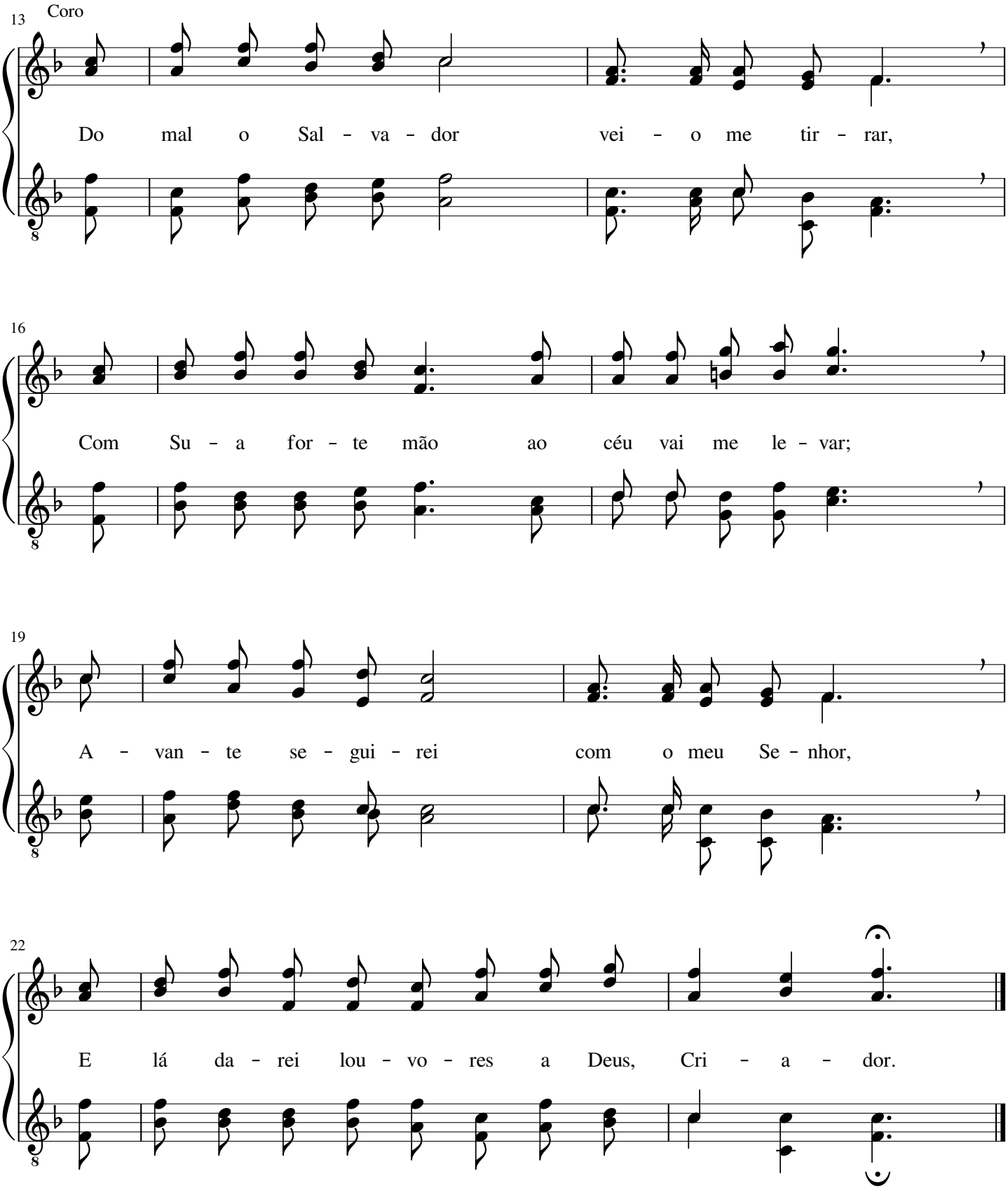
13
Coro
Do mal o Sal - va - dor vei - o me tir - rar,
16
Com Su - a for - te mão ao céu vai me le - var;
19
A - van - te se - gui - rei com o meu Se - nhor,
22
E lá da - rei lou - vo - res a Deus, Cri - a - dor.

Louvemos ao Rei dos reis

Robert Lowry

(♪ = 112 - 138)

Lou - ve - mos ao Rei dos reis com to - do_o nos - so fer - vor;
O san - to, pu - ro a - mor so - men - te vem de Je - sus,
Por Cris - to, Su - mo Pas - tor, fru - i - mos o gran - de bem

6

Num só es - pí - ri - to,_ó fi - éis, can - te - mos hi - nos de lou - vor;
Por Quem sen - ti - mos o vi - gor de su - por - tar a nos - sa cruz
De ser - mos fi - lhos do bom Deus que já nos faz pro - var tam bém

11

Por gra - ça, te - mos paz e vi - da e - ter - na no Se - nhor.
Com fé, pa - ciên - cia_e cal - ma, ir - ra - di - an - do sem - pre luz.
As ce - les - tiais pri - mi - cias da e - ter - nal Je - ru - sa - lém.

16 Coro

Que gran - de te - sou - ro Al - can - ça - re - mos em gló - ria!

21

Nem ou - ro_ou pra - ta se - rá, Mas vi - da que não fin - da - rá.

Sempre a Cristo fiéis

William Edie Marks

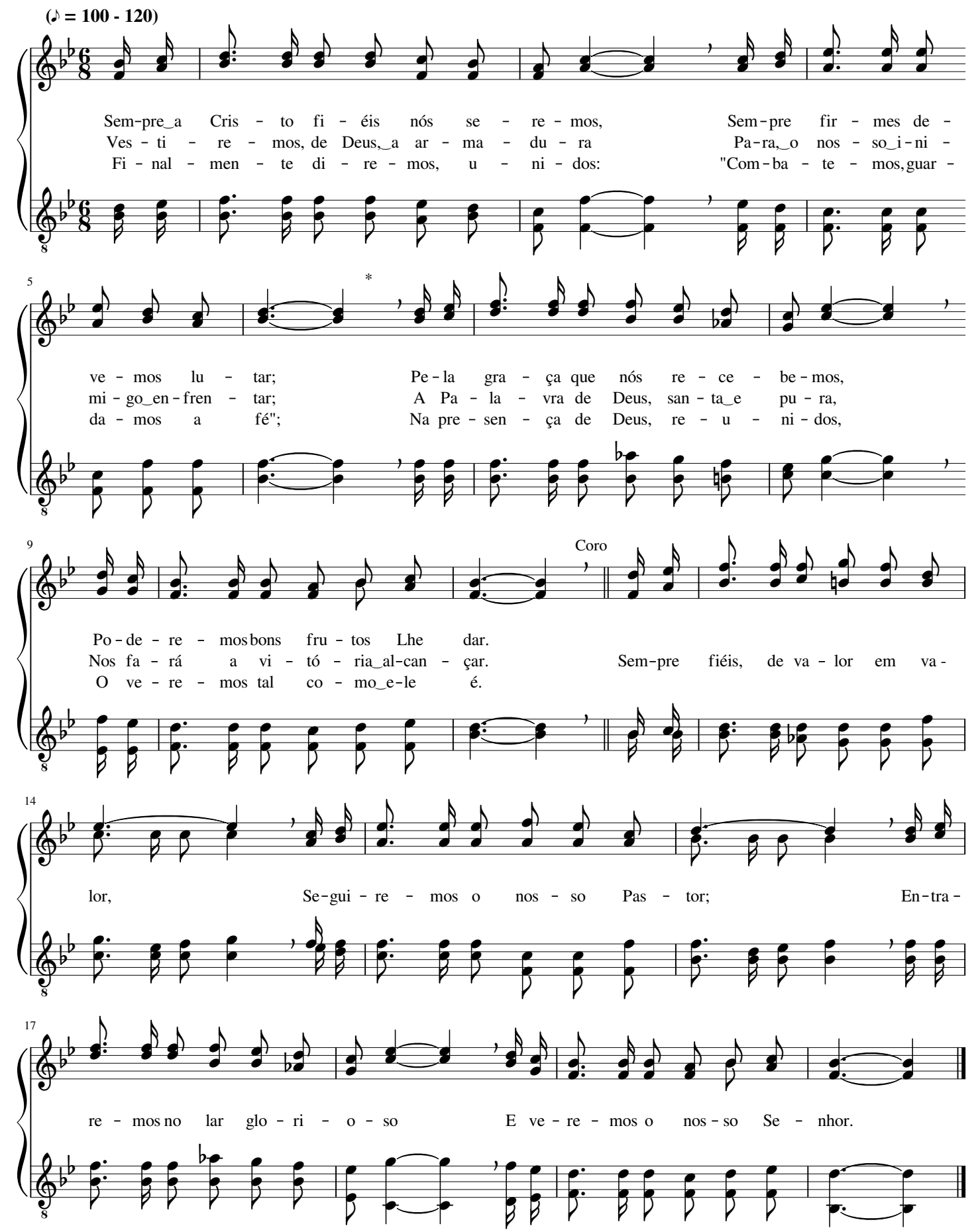

Soldados somos do Senhor

William Burdine Blake

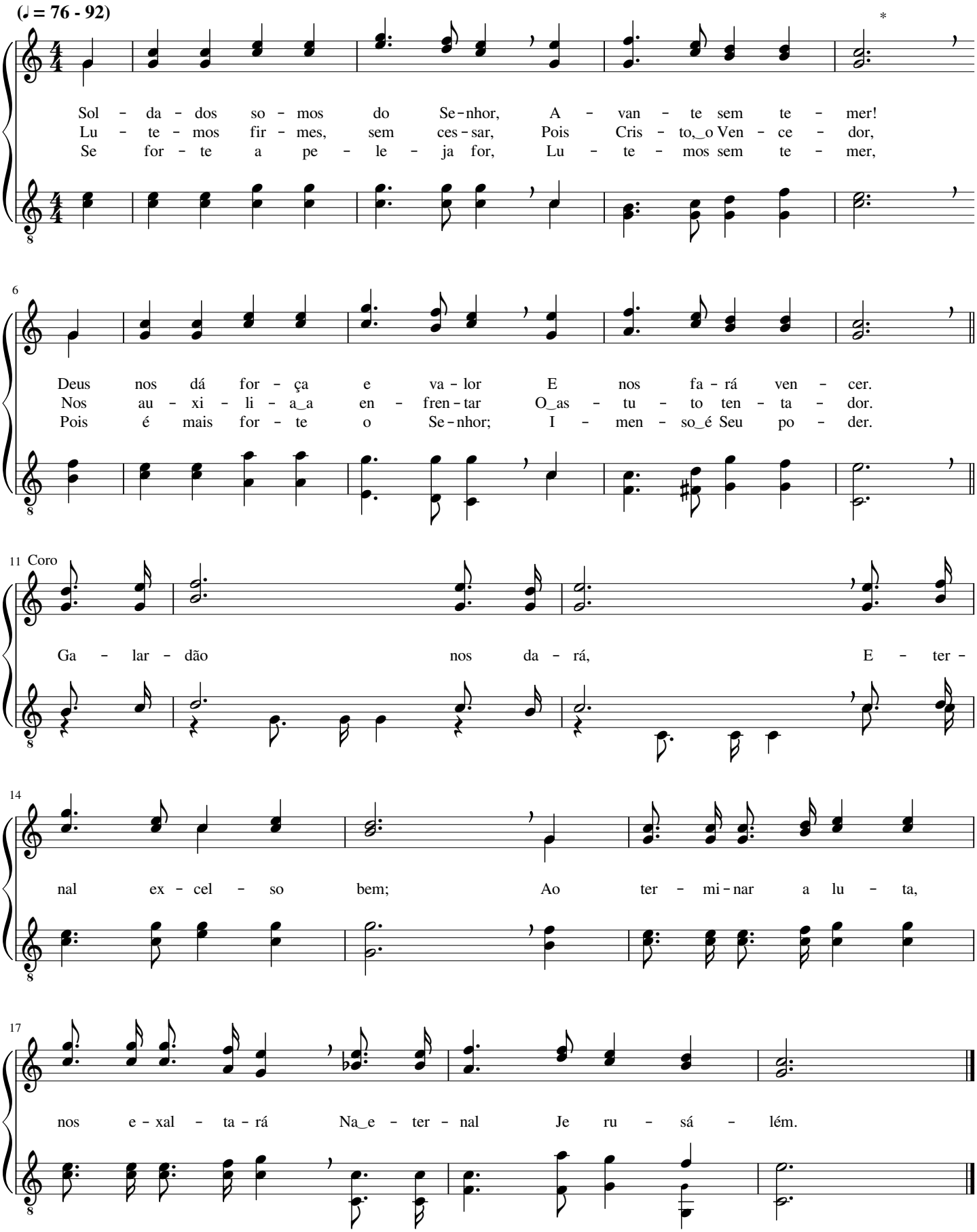

Grande é o Teu poder, Senhor

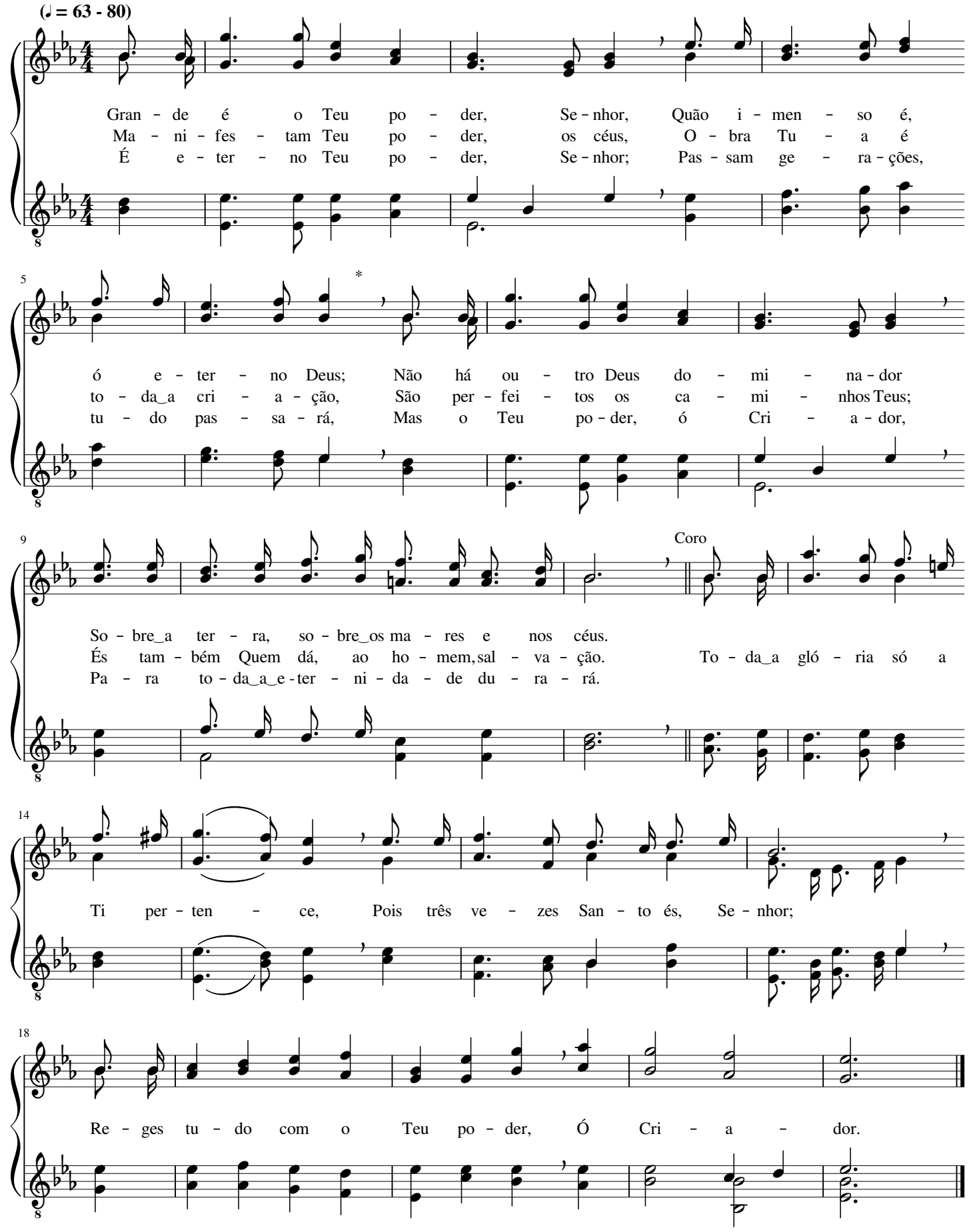

Com fé combate

George Coles Stebbins

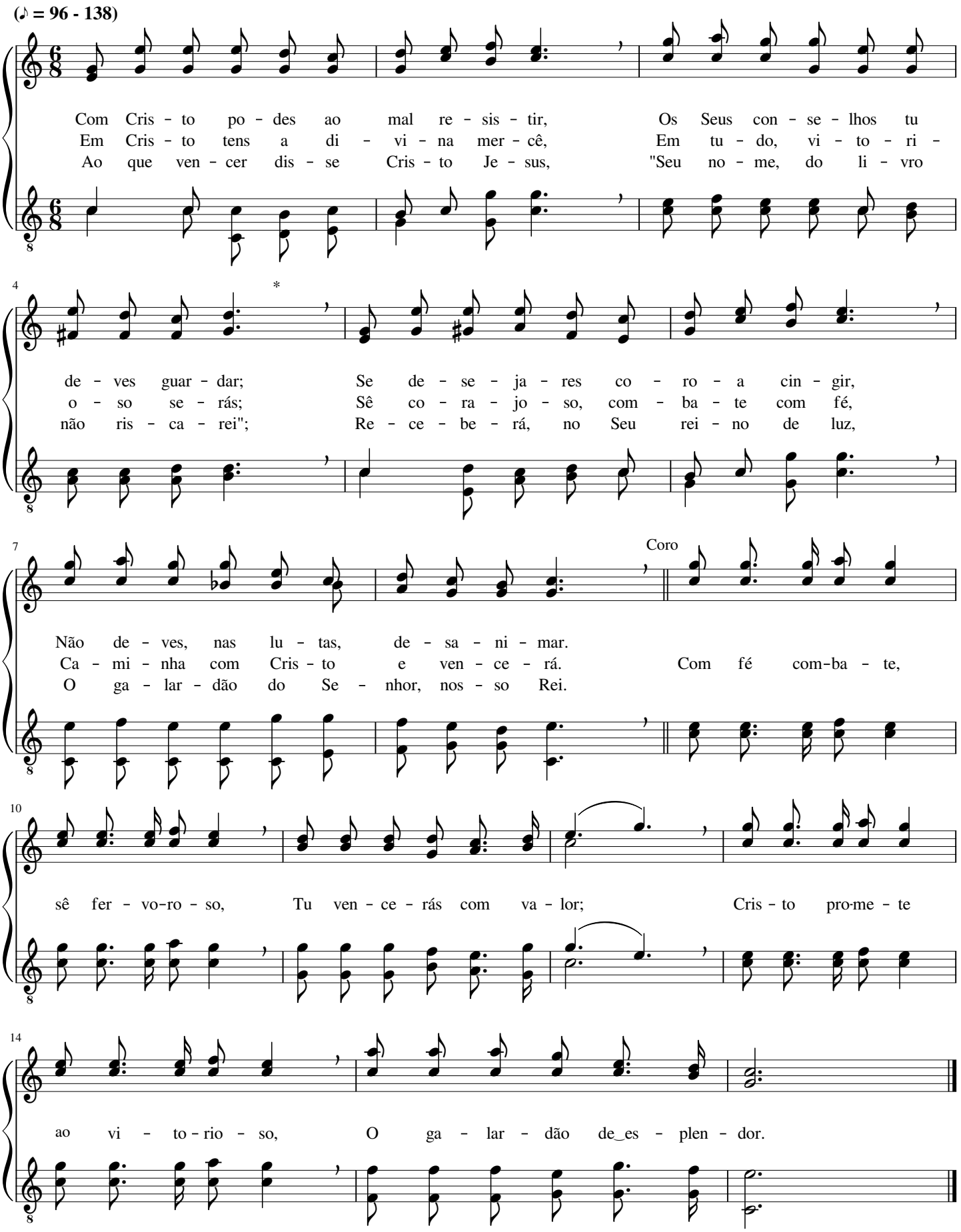

Ao findar a jornada

Elton Menno Roth

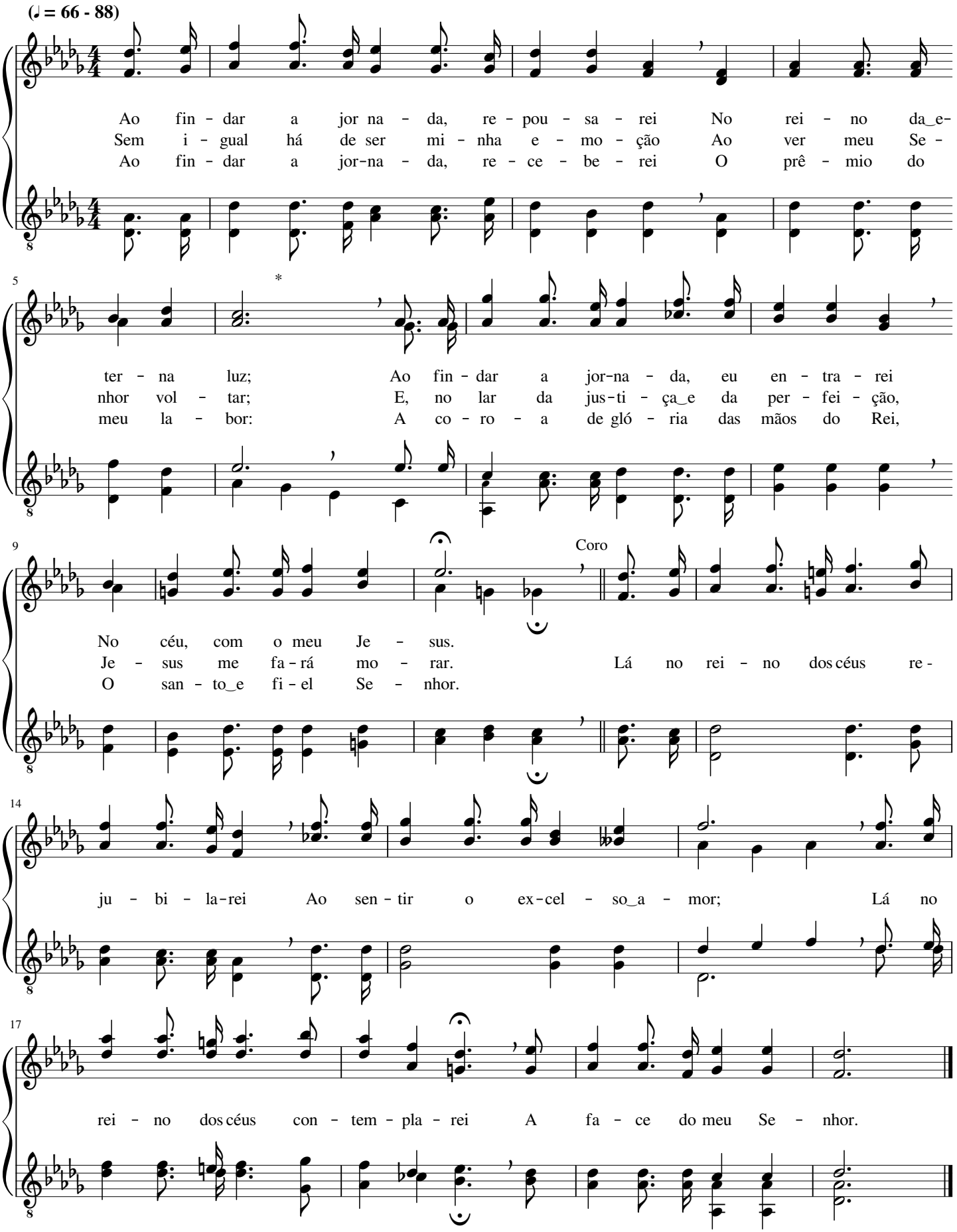

Vem a Cristo sem tardar

Peter Philip Bilhorn

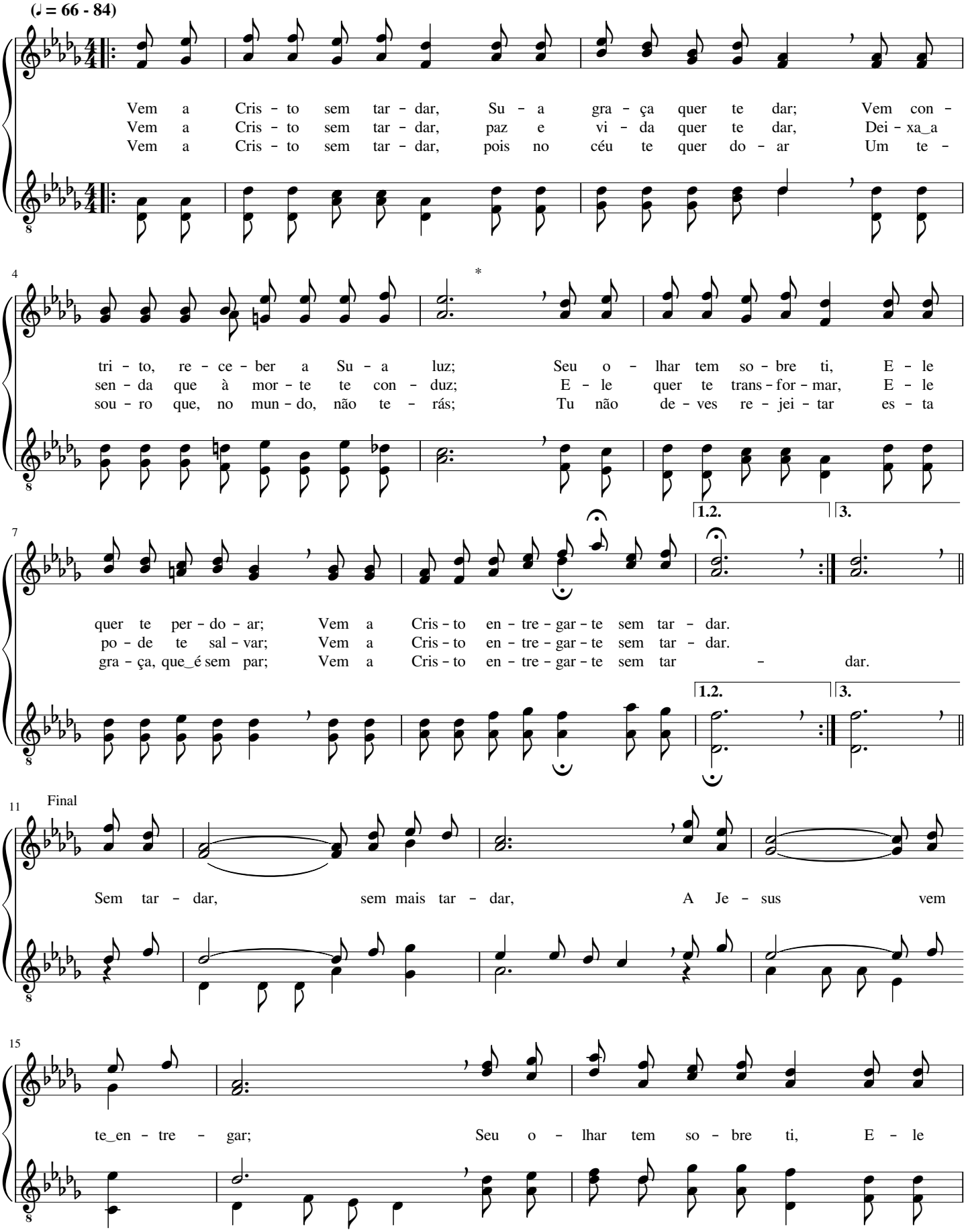

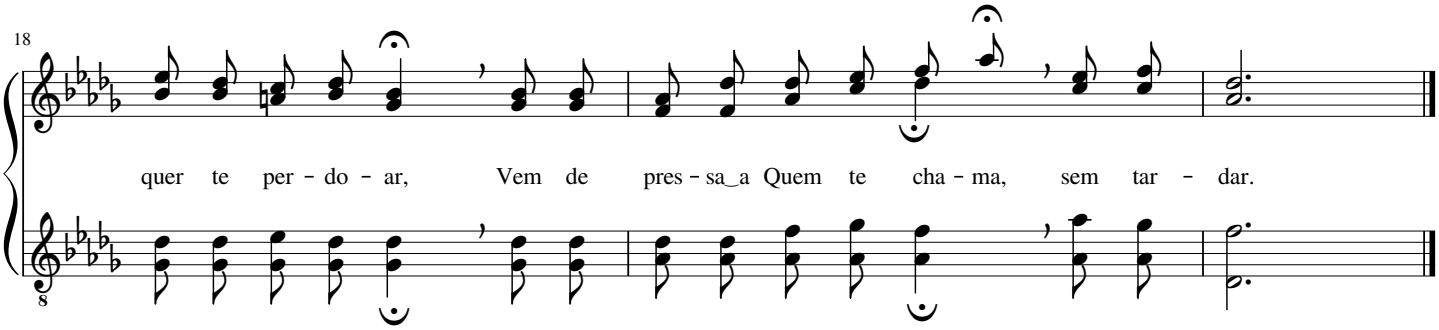

332 É Cristo Quem cuida de ti

William James Kirkpatrick

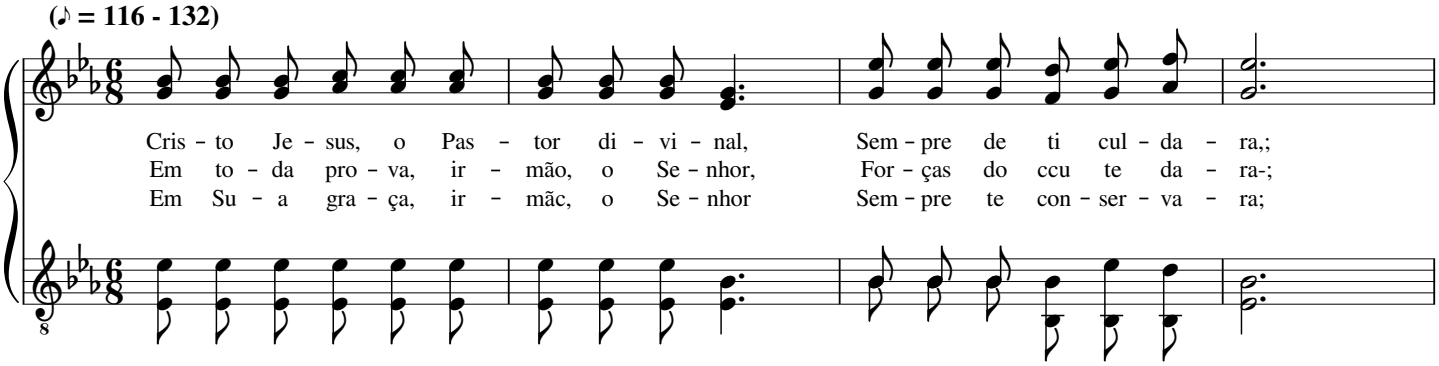

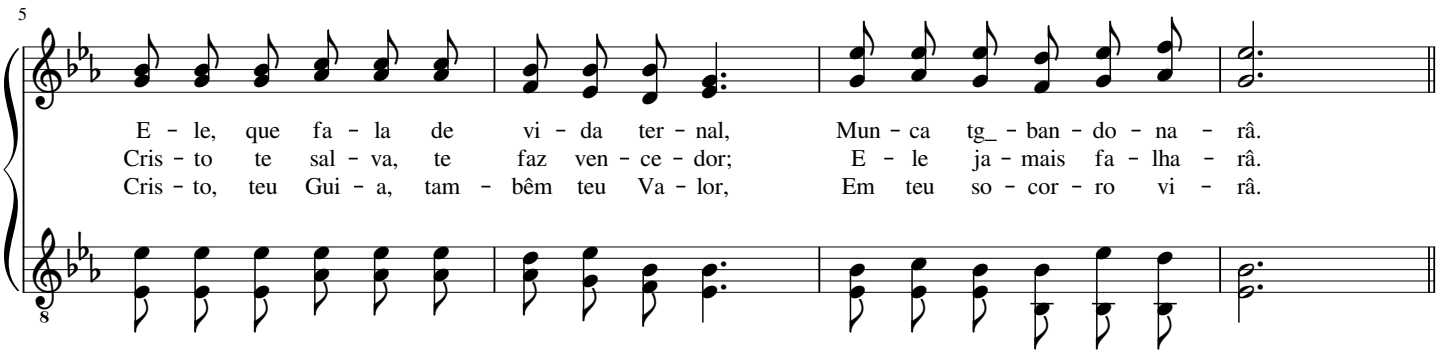

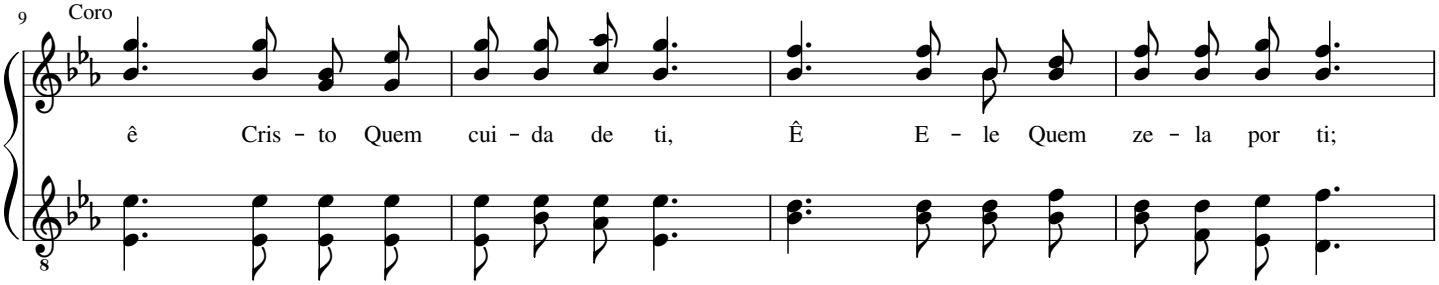

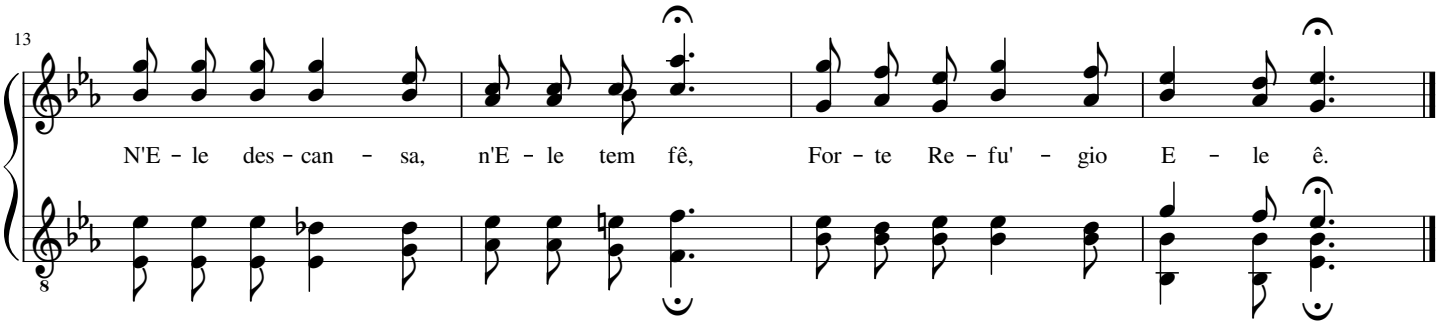

Peregrino sou no mundo

William Batchelder Bradbury

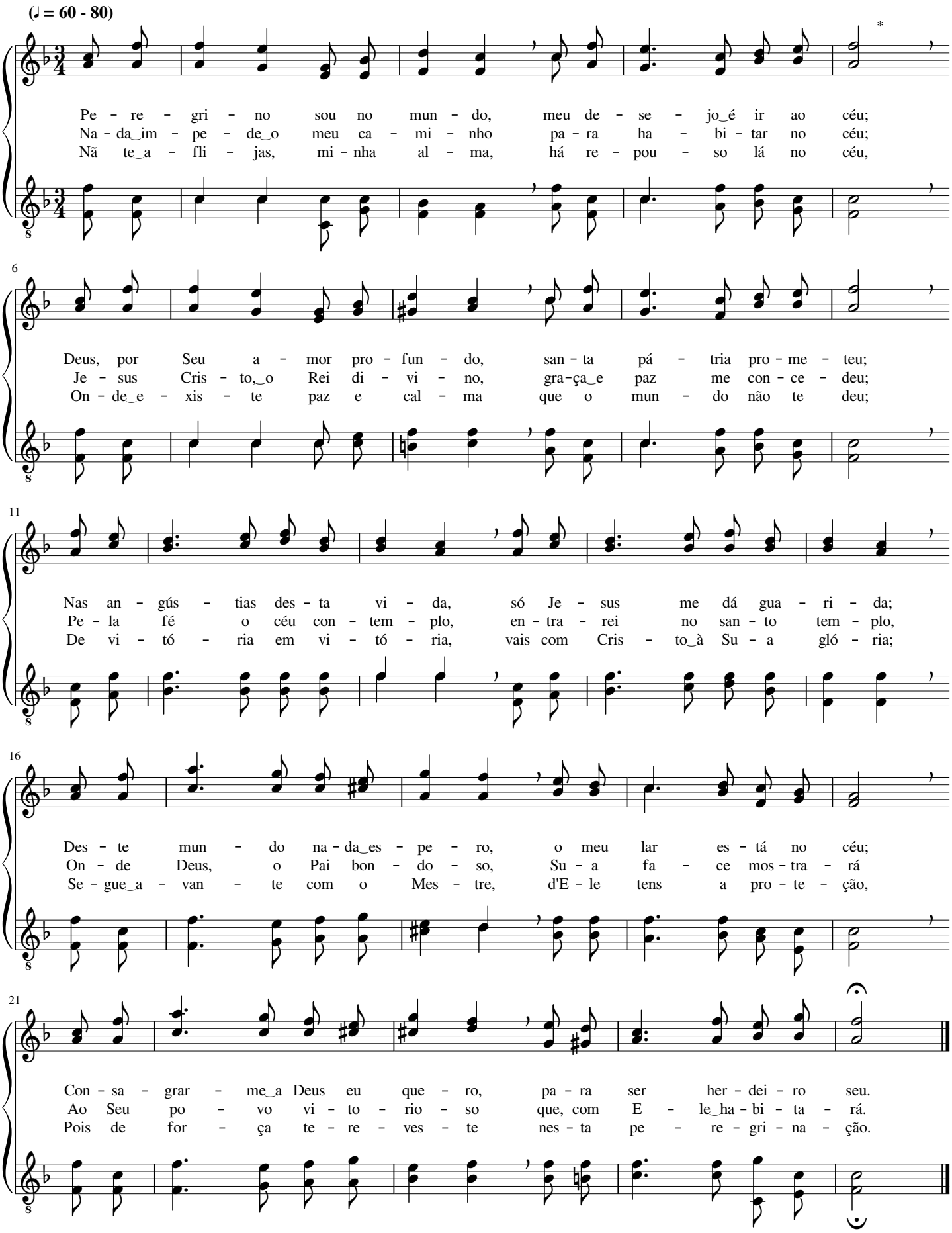

Há uma pátria perfeita...

Joseph Philbrick Webster

(♩ = 69 - 80)

Há_u - ma pá - tria per - fei - ta_em be - le - za, Pá - tria_e - ter - na, su -
A Deus Pai o lou - vor tri - bu - te - mos, E a Cris - to, o
Ao Cor - dei - ro de Deus can - ta - re - mos, Nes - sa pá - tria, di -

5

bli - me, de_a - mor; Nes - sa pá - tria de_in - fin - ta ri - que - za,
Rei di - vi - nal, E, um di - a, ao céu su - bi - re - mos;
vi - no lou - vor; Con - gre - ga - dos a - li es - ta - re - mos

9

Coro

Tu - do tem e - ter - nal es - plen - dor.
Vi - ve - re - mos na gló - ria_e - ter - nal. É nos céus, é nos
An - te_o tro - no de Deus, Cri - a - dor.

14

céus Es - sa pá - tria de vi - da_e de_a - mor; Ne - la_es-

17

tá nos - so Deus E Je - sus, nos-so_a-ma - do Se - nhor.

Eu almejo nessa pátria entrar

Edwin Othello Excell

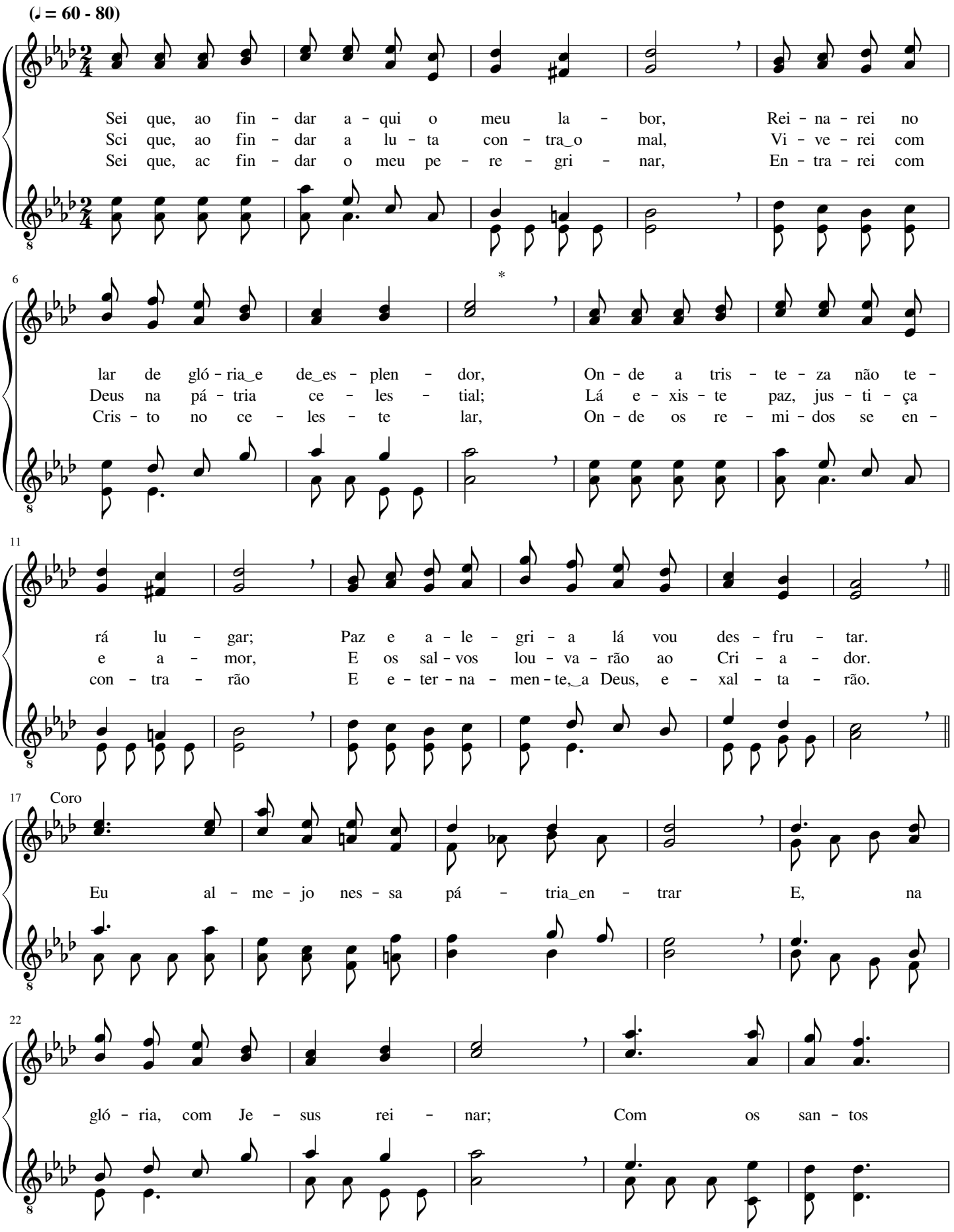

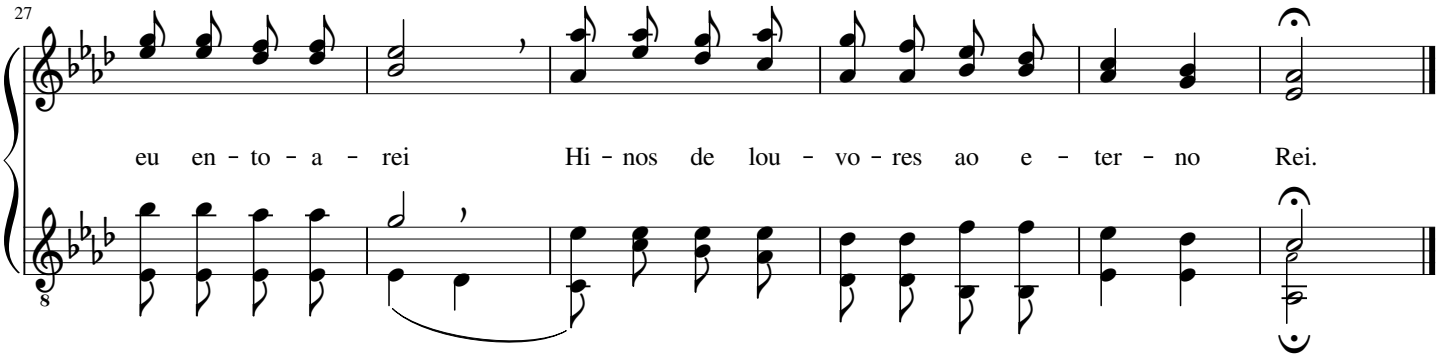

336 Sempre bilhar devemos

Isaac Hickman Meredith

(♩ = 66 - 88)

Res - plan - de-cer por Cris - to va - mos, Qual lu - mi - nar no céu;
Cris - to_é a Luz que vei - o_ao mun - do Pa - ra o_i-lu - mi - nar
Pe - la Pa-la - vra, que_i - lu - mi - na, To - dos en-ten - de - rão

5

Es - cla - re-cer, ir - mãos, de - ve - mos Quem em Je-sus não creu.
E, pe - lo Seu a - mor pro - fun - do, Do so - no des - per - tar.
Que só de Cris - to a dou - tri - na Le - va à per - fei - ção.

9 Coro

Sem - pre bri-lhar de - ve - mos, ir - ra - di-e - mos luz;

13

Nes - te mun - do res - plan - de - ce - re - mos por Je - sus.

Por fé seguimos ao Senhor

Leila Naylor Morris

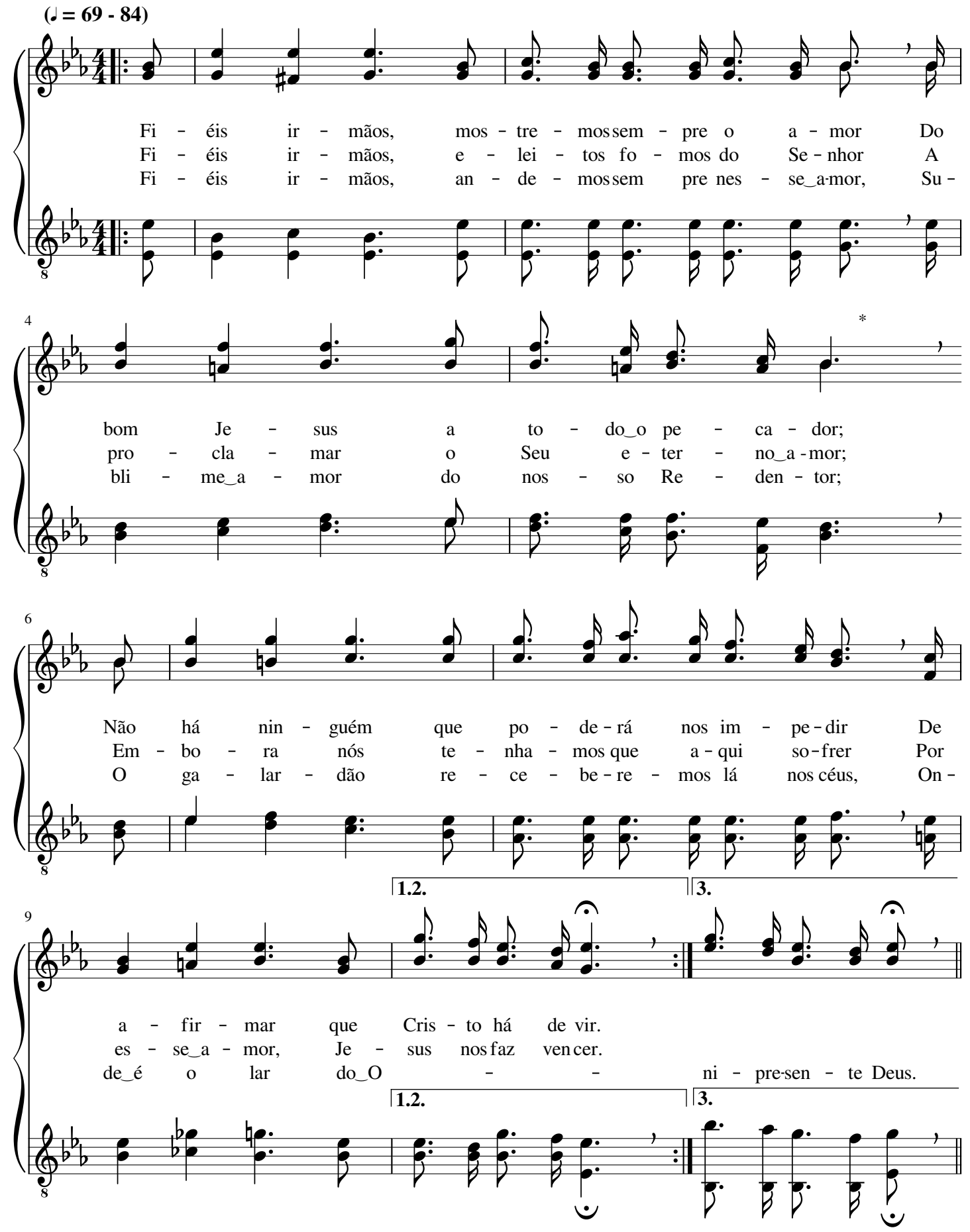

12 Final

Por fé se - gui - mos ao Se - nhor No Seu ca - mi - nho de a -

16

mor, A - mor que mos - tra a luz di - vi - na E nos con-

19

duz ao Cri - a - dor. Fe - liz se - rá quem o pro - var,

23

Pois é_um a - mor que não tem par; A - mor glo - rio - so,

27

a - mor su - bli - me, Só em Je - sus se po - de_a - char.

O Senhor é sempiterno

Grant Colfax Tullar

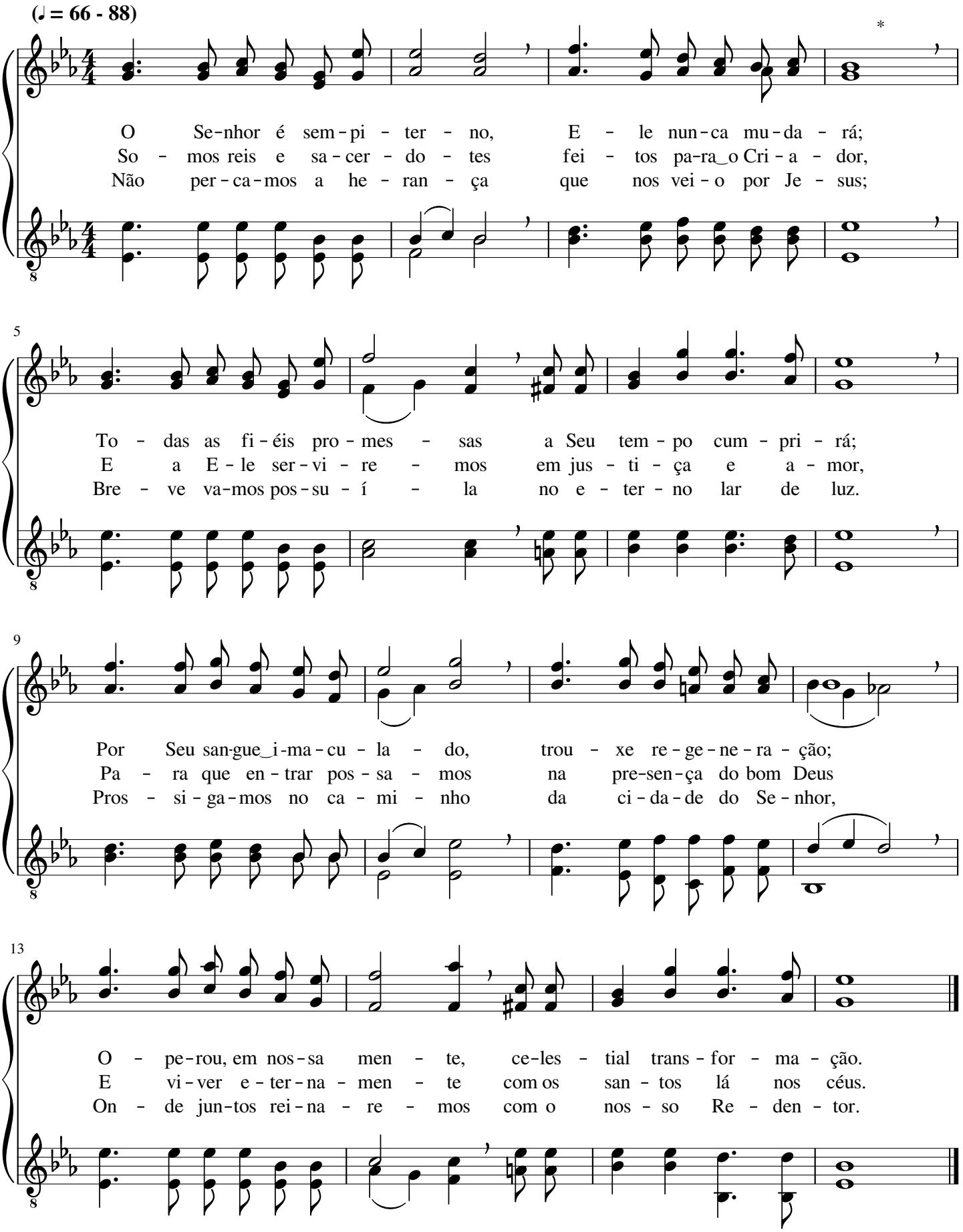

Glória sem par

Charles Hutchinson Gabriel

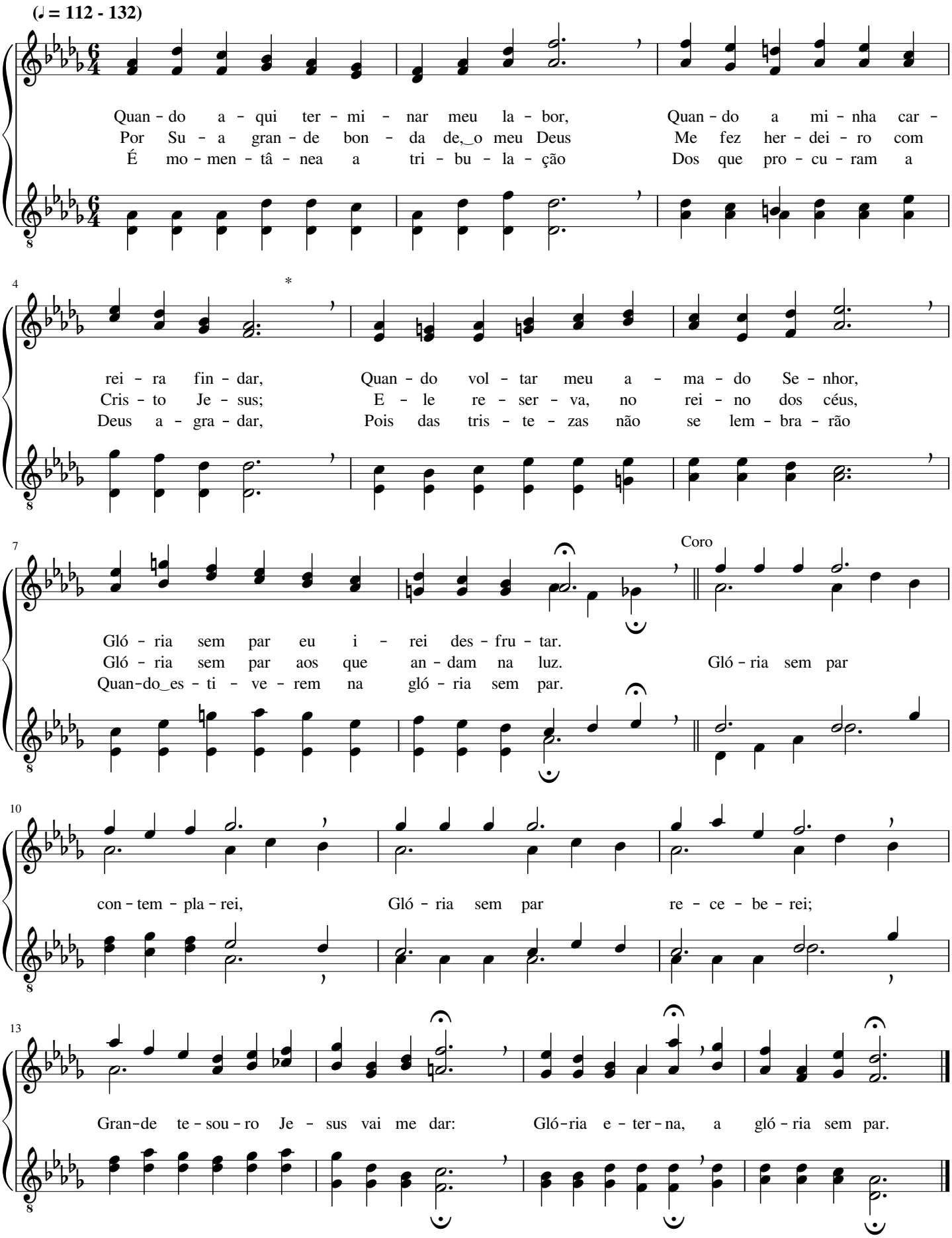

No mundo sou peregrino

B. B. Bosworth

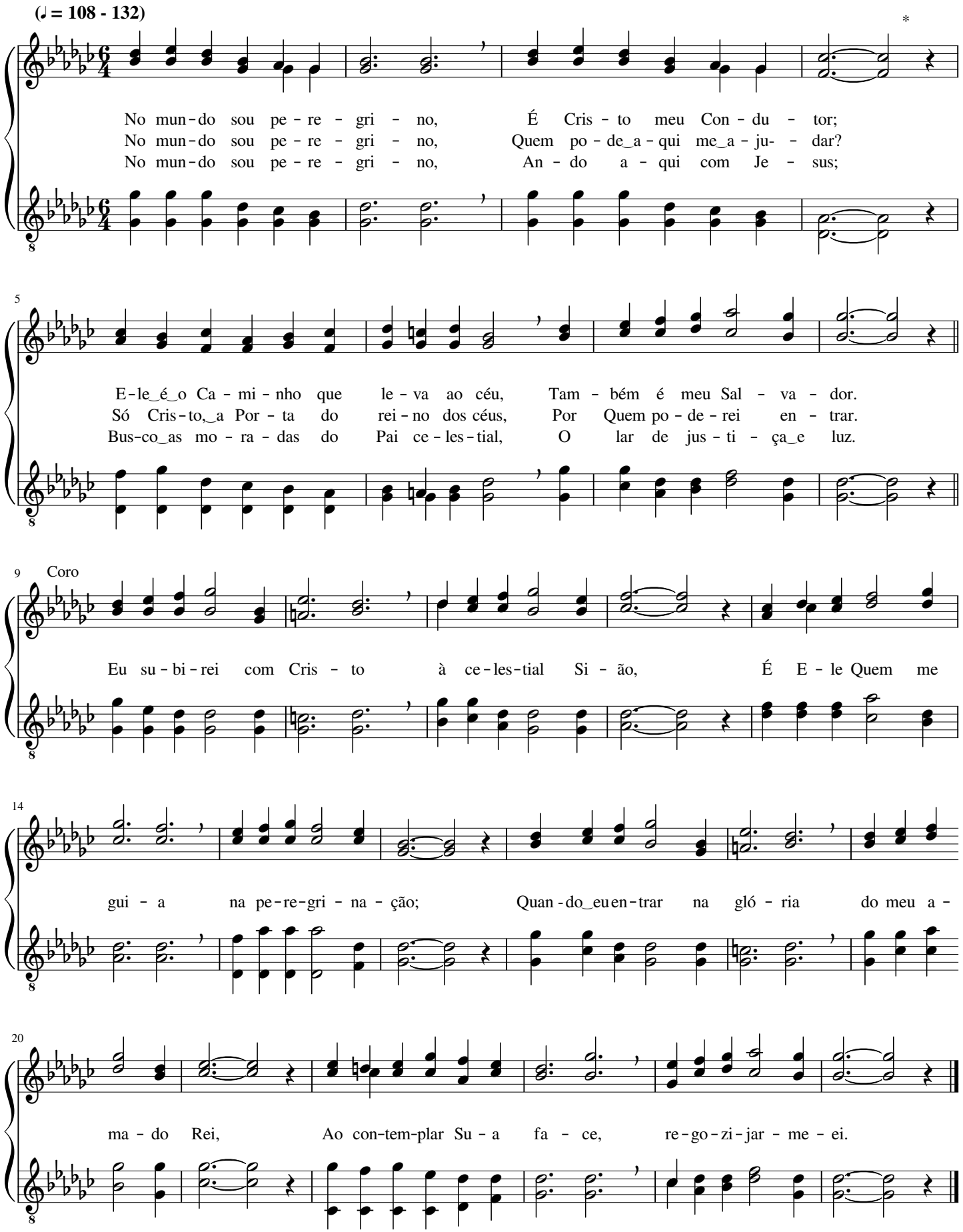

Com fé espera no Senhor

William Batchelder Bradbury

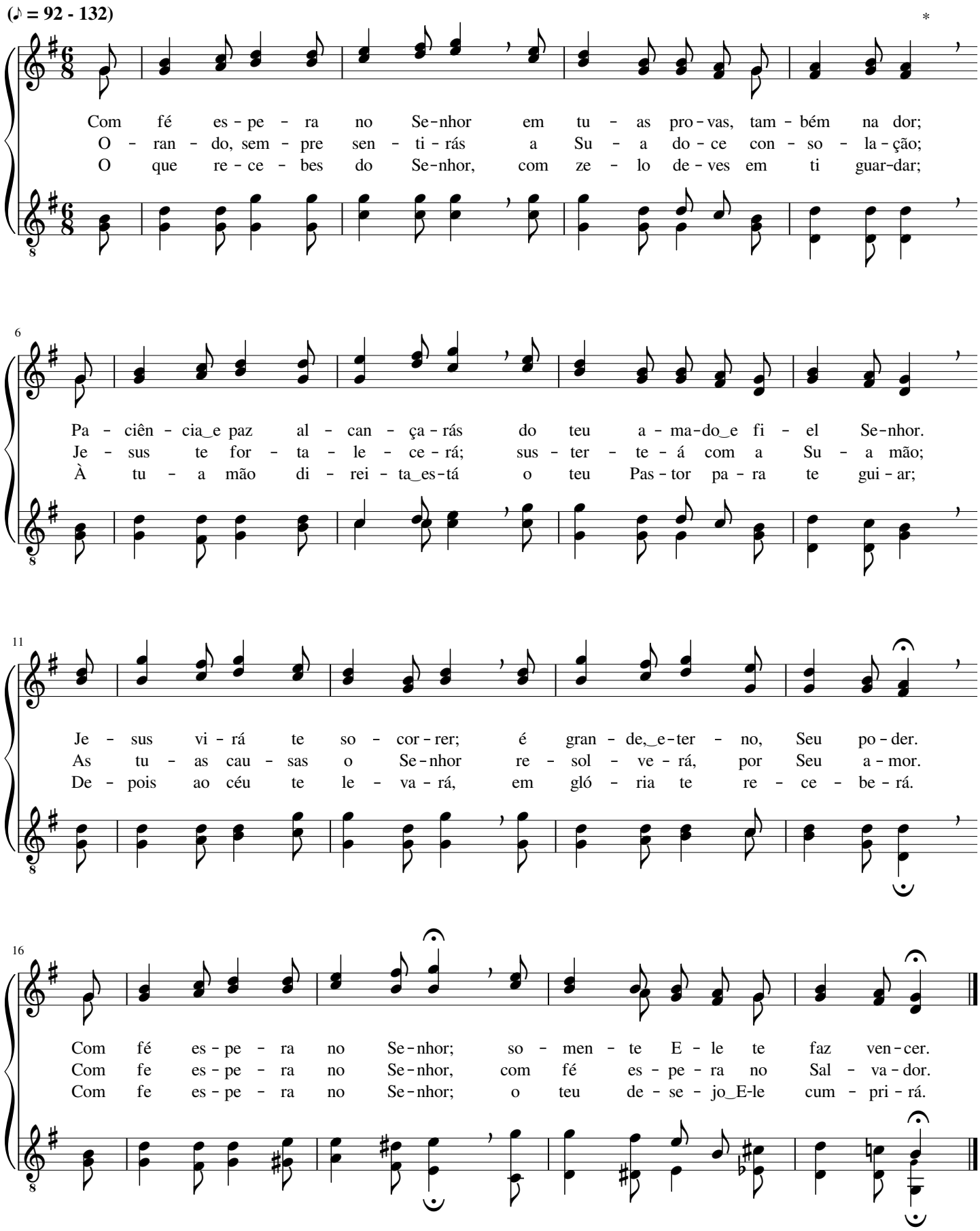

Sião celestial

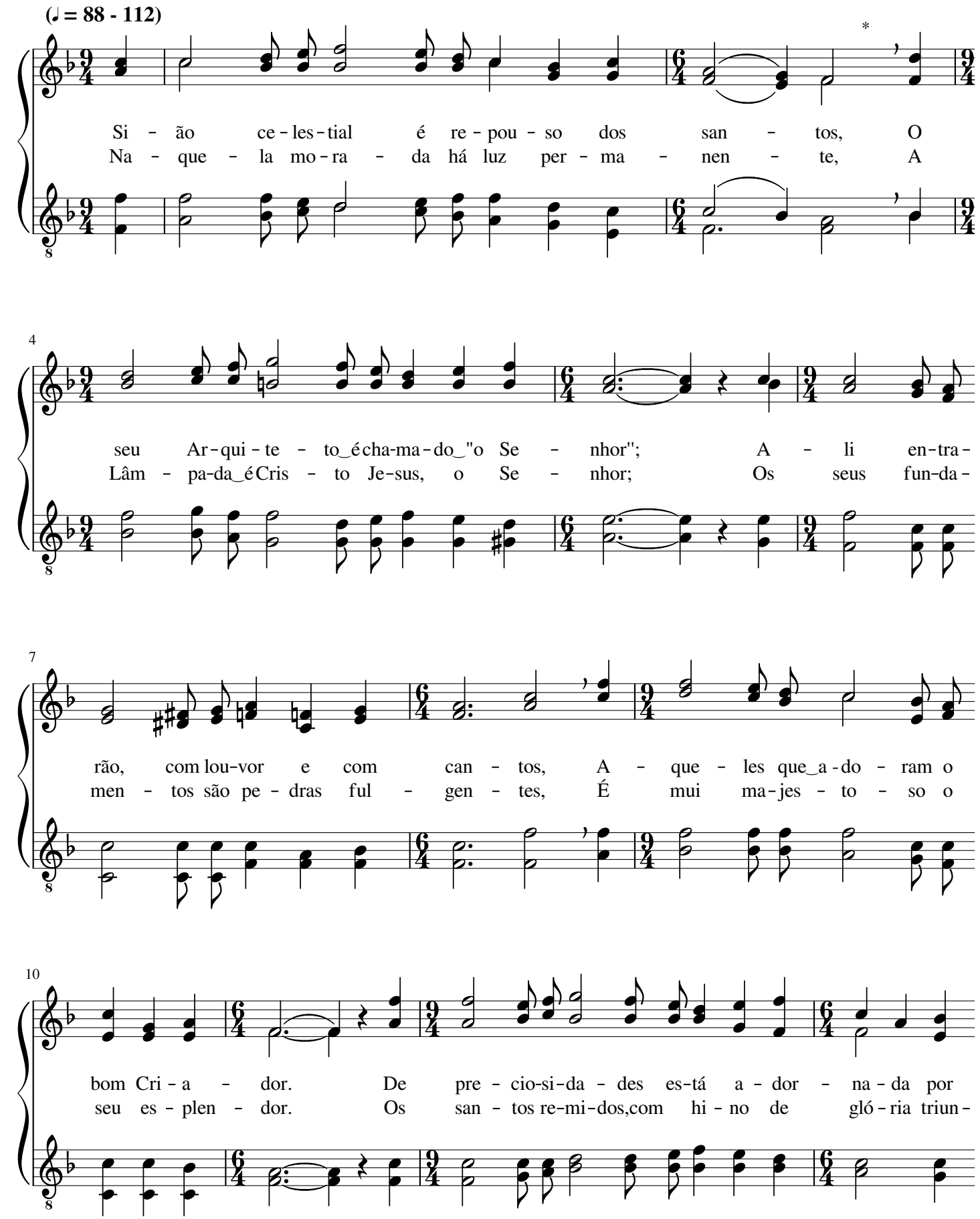

14

Deus, É in - des - cri - tí - vel, sem par, su - a luz; A
fal, Ca - mi - nham com Cris - to e lá rei - na - rão. Se -

17

su - a gran-de - za, o Se-nhor re - ser - vou pa - ra os Seus; Re -
rá, pa-ra os jus - tos, o lar de re - pou - so e - ter - nal; Su -

19

fle - te a gló - ria de Cris - to Je - sus; De Cris - to Je-sus, de
bli - me se-rá nos-sa con - so - la - ção; Su - bli - me se-rá, su -

22

Cris - to Je-sus, Re - fle - te a gló - ria de Cris - to Je - sus.
bli - me se-rá, Su - bli - me se-rá nos-sa con - so - la - ção.

Lá no céu cantaremos

Emily Divine Wilson

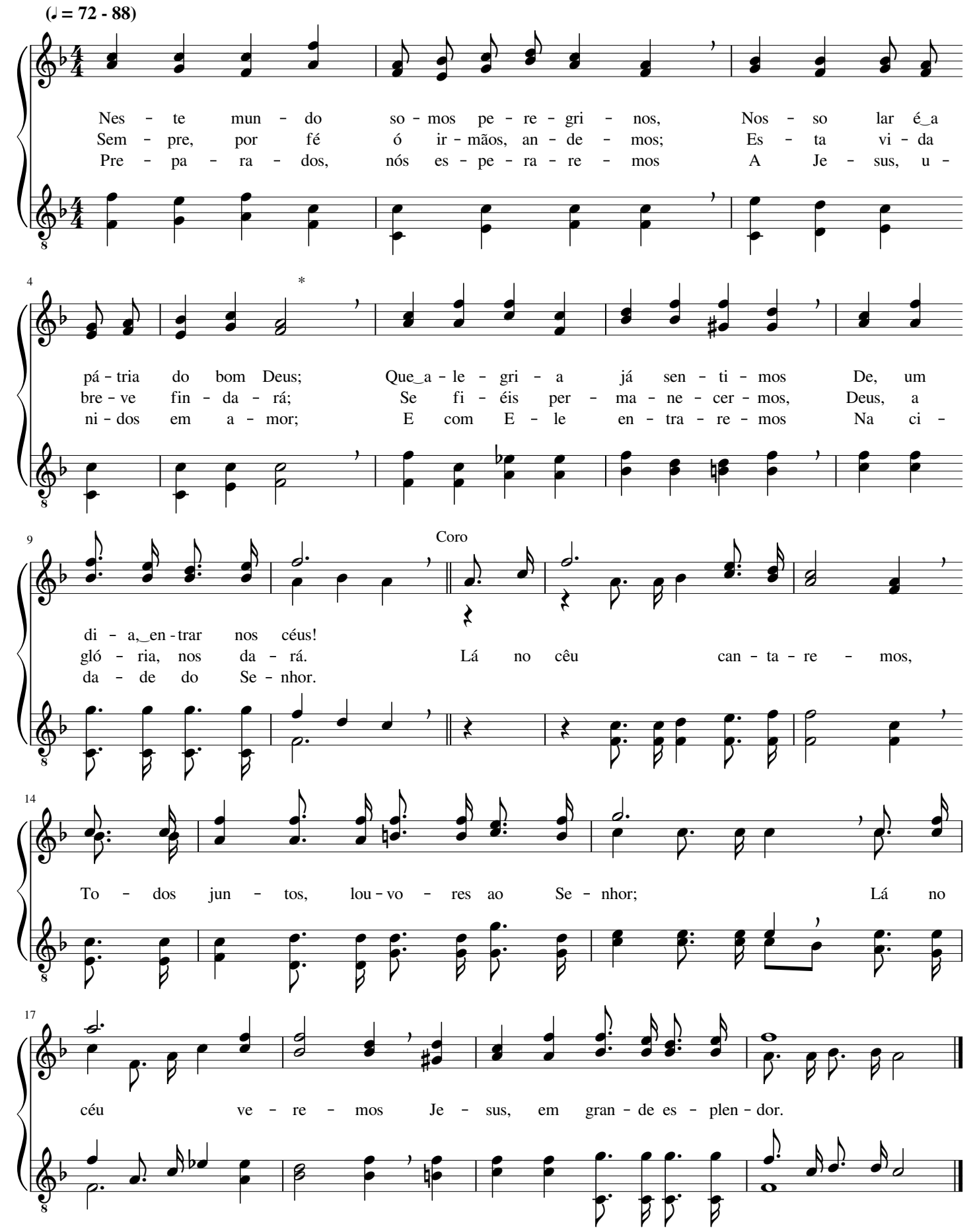

Vou encontrar meu Deus

Leila Naylor Morris

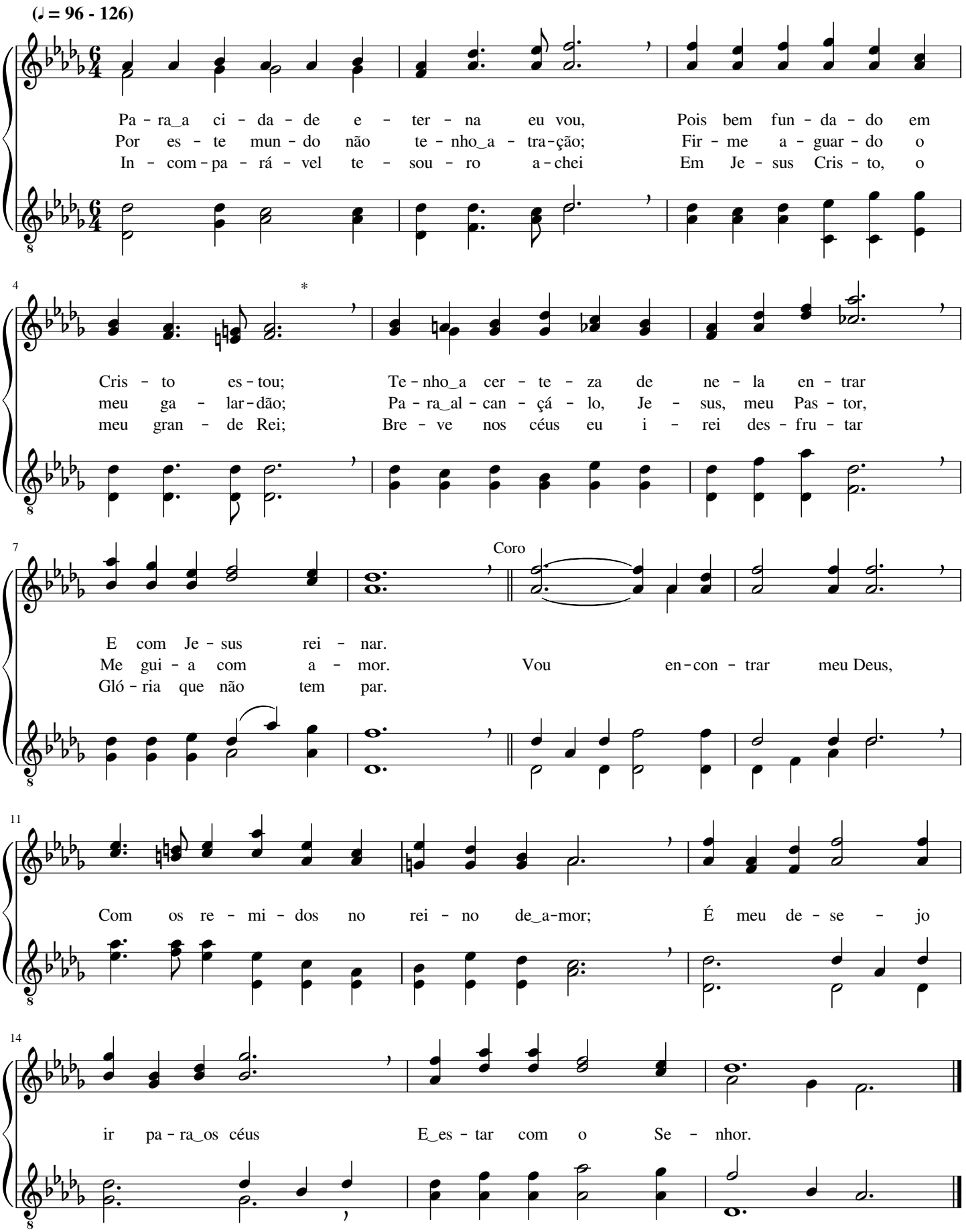

Regozijo-me em falar do Salvador

Minnie A. Steele

(♩ = 69 - 84)

Re - go - zi - jo-me_em fa - lar do Sal - va - dor, Que me con - ce - deu i - men -
Re - go - zi - jo-me_em fa - lar do Sal - va - dor, Meu a - ma - do e fi - el
Re - go - zi - jo-me_em fa - lar do Sal - va - dor, Pois das tre - vas me ti - rou,

5

so fa - vor: O Seu san - gue der - ra - mou, meus pe - ca - dos per - do - ou
Re - mi - dor, Que me deu a sal - va - ção pe - la Su - a com - pai - xão.
por a - mor; Me cha - mou à Su - a Iuz e à gló - ria me con-duz;

9

Coro

So - bre_a cruz, on - de tu - do con - su - mou.
A - le - lui - a! Eu sin - to Seu per - dão. Lou - va - rei, lou - va
Com fer - vor lou - va - rei ao meu Je - sus.

14

rei, Lou - va - rei a Quem me deu a sal - va - ção!

17

Can - ta - rei, can - ta - rei A Je - sus, Au - tor da mi - nha re - den - ção!

Longe do mal e perto de Ti

George Coles Stebbins

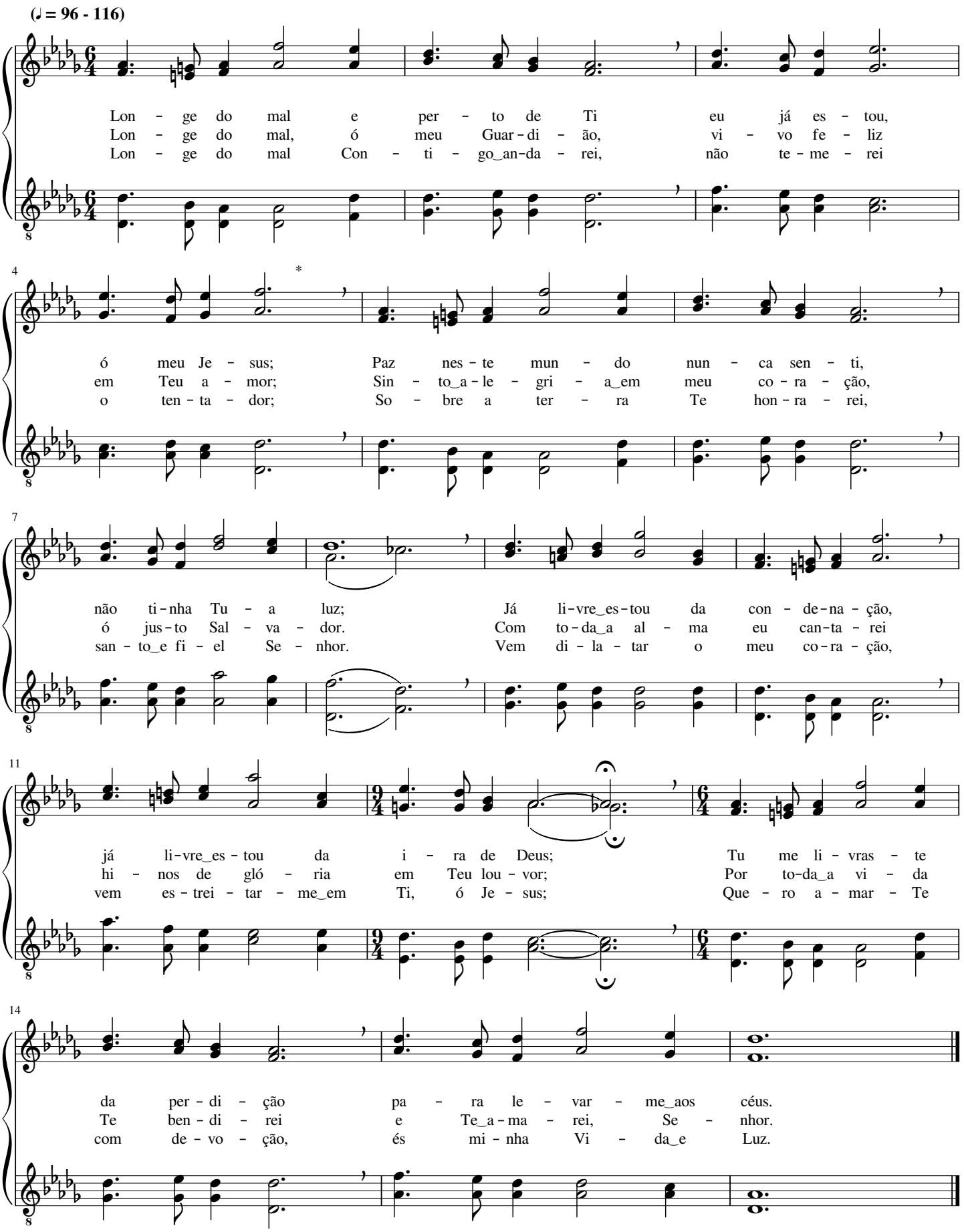

Ontem, hoje e eternamente

James H. Burke

(♪ = 116 - 138)

Pas - sa_o céu e a ter - ra, mas Je - sus não mu - da - rá;
Ao en - fer - mo que es - pe - ra - va a li - ber - ta - ção,
So - bre to - das as coi - sas Cris - to tem po - der to - tal;

5

O Seu rei - no_é de gran - de gló - ria e ja - mais pas - sa - rá;
Dis - se: "Fi - lho, os teus pe - ca - dos per - do - a - dos es - tão."
N'E - le_ha - bi - ta a ple - ni - tu - de de Deus, Pai ce - les - tial.

9

E - le_é sem-pre o mes - mo, E - le_é cha - ma - do "o Se - nhor";
Ho - je, Cris - to Je - sus, à des - tra de Deus, sen - ta - do_es - tá
Es - se mes-mo Je - sus que foi pa - ra_os céus, re - tor - na - rá;

13

1.2. 3.

Ao Seu san - to man - da - do na - da po - de se o - por.
E, do ho-mem que n'E - le crer, se com - pa - de - ce - rá.
Co - ro - a - do de gló - ria_e hon - ra E - le vol - ta - rá.

1.2. 3.

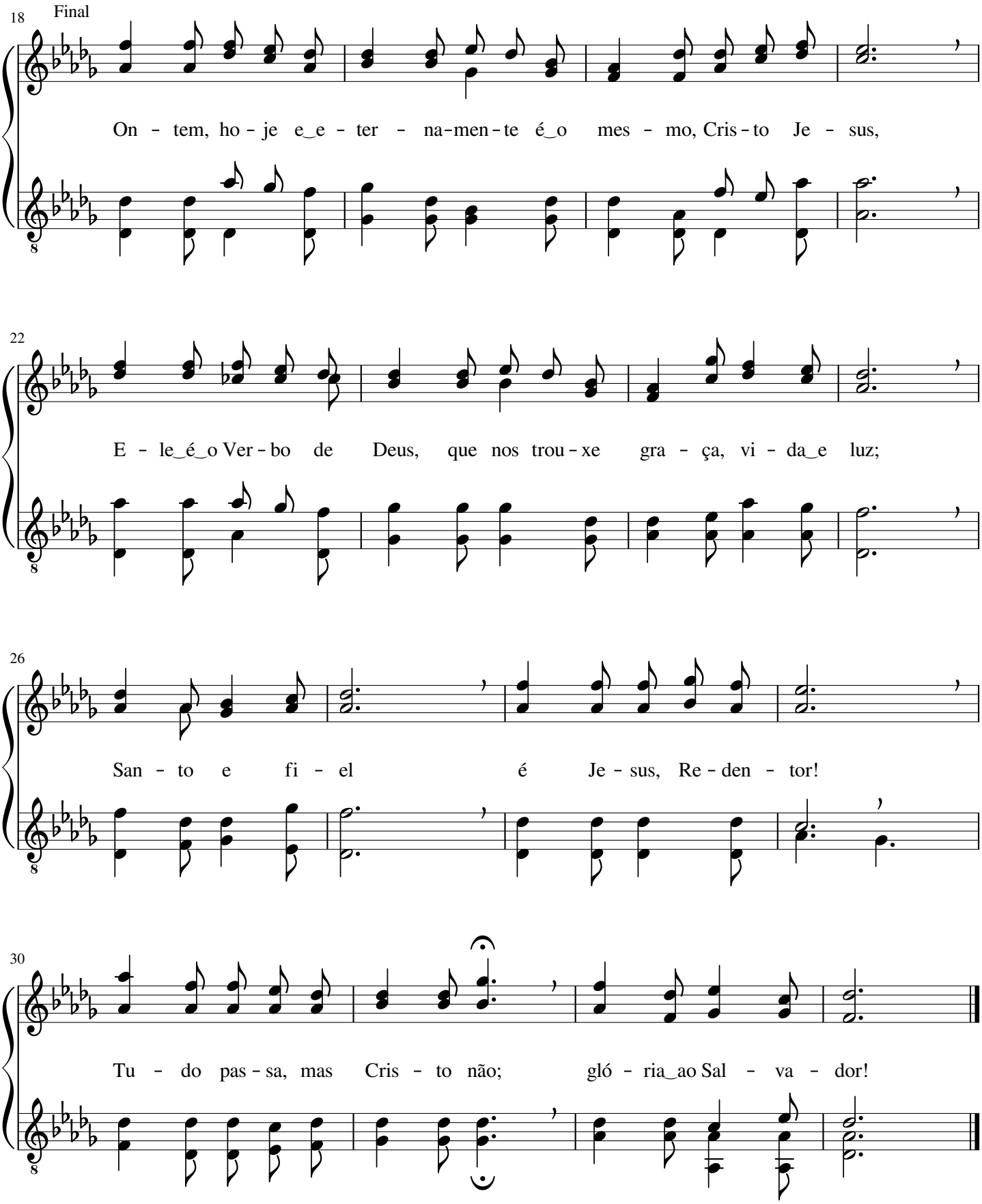
18
Final
On - tem, ho - je e_e - ter - na-men-te é_o mes - mo, Cris-to Je - sus,
22
E - le_é_o Ver-bo de Deus, que nos trou-xe gra - ça, vi - da_e luz;
26
San - to e fi - el é Je-sus, Re-den - tor!
30
Tu - do pas-sa, mas Cris - to não; gló - ria_ao Sal - va - dor!

Em Cristo espera, sem vacilar

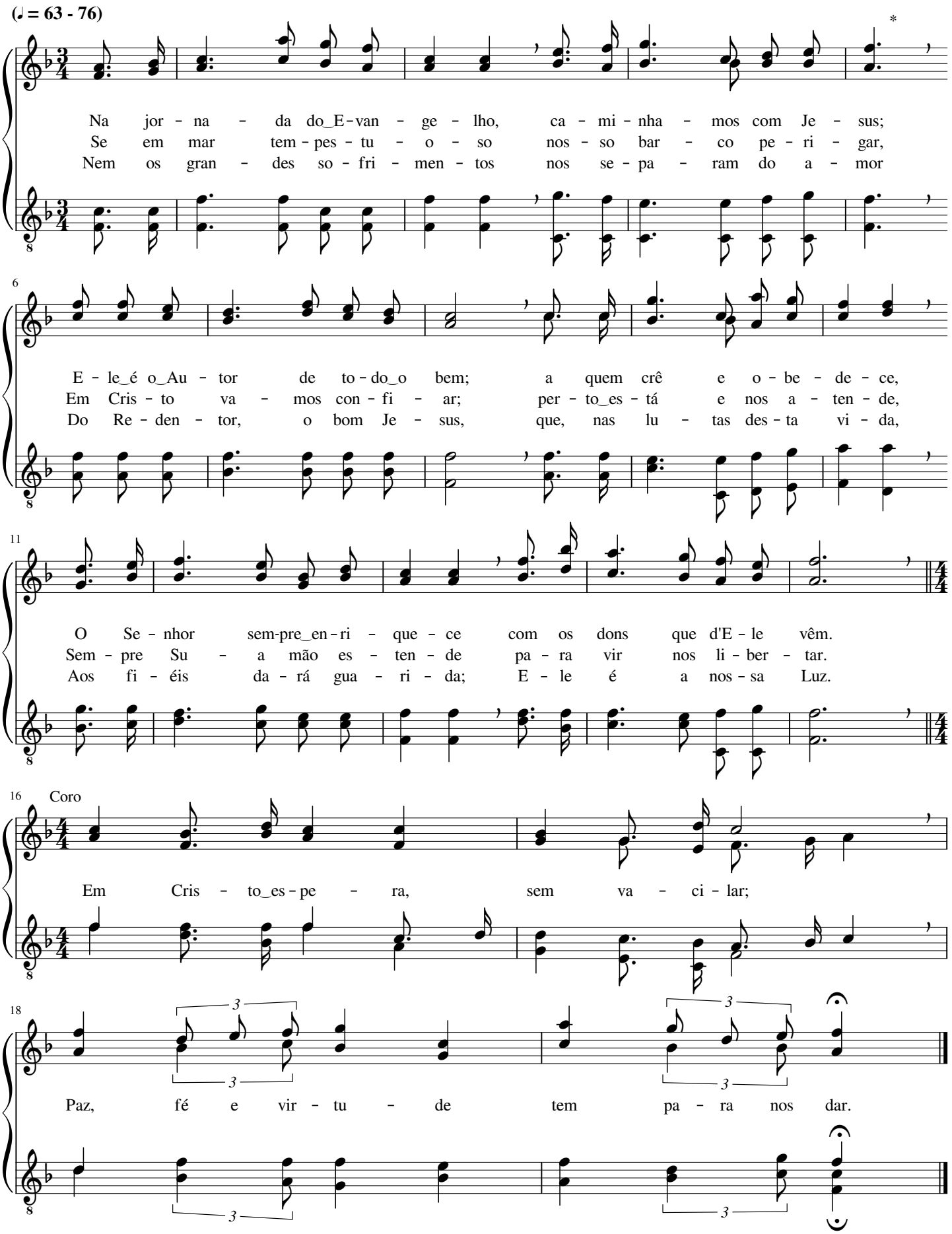

Irmãos amados

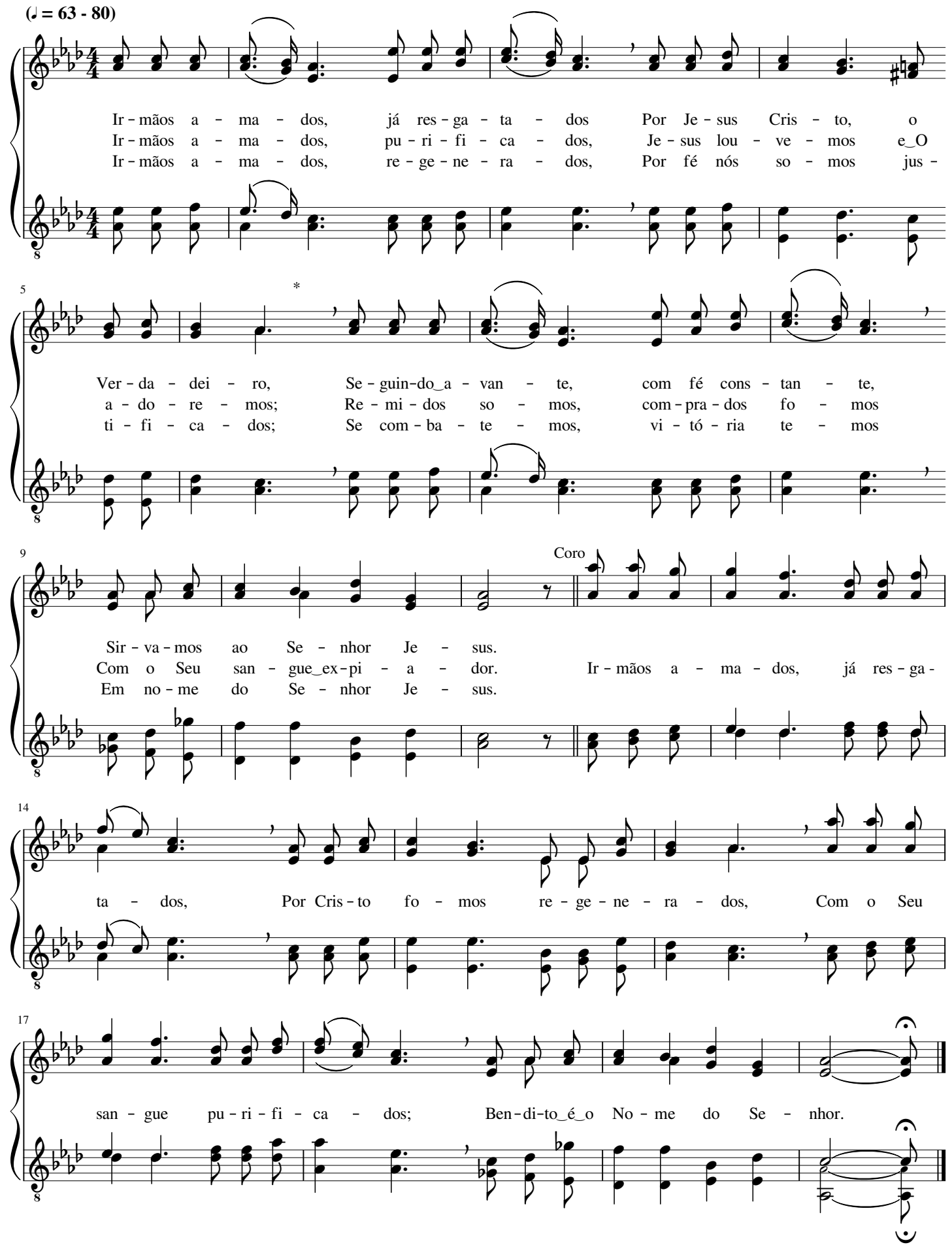

A jornada farei

Anne May Sebring Murphy

(♩ = 76 - 92)

A jor - na - da fa - rei com Je - sus, meu Se - nhor, Cer - ta -
A jor - na - da se - rá, pa - ra mim, um pra - zer, Ca - mi -
A jor - na - da fa - rei com a for - ça de Deus; Nos pe -

6

men - te ao céu che - ga - rei; Pe - re - gri - no_a - qui sou, bus - co_o
nhan - do com meu Sal - va - dor; Que-ro_ao mal re - nun - ciar e a
ri - gos, guar - da - do se - rei, Pois co - mi - go es - tá Quem me

12

lar de_es - plen - dor, On - de_os bens ce - les - tiais fru - i - rei.
gra - ça re - ter, Que - ro ser, so - bre_o mal, ven - ce - dor.
le - va aos céus; Eem se - gu - ro, en - tão, mar - cha - rei.

18 Coro

Sem - pre_u - ni - do_a Cris - to de - vo es -

21

tar, Pa - ra, nos pe - ri - gos,

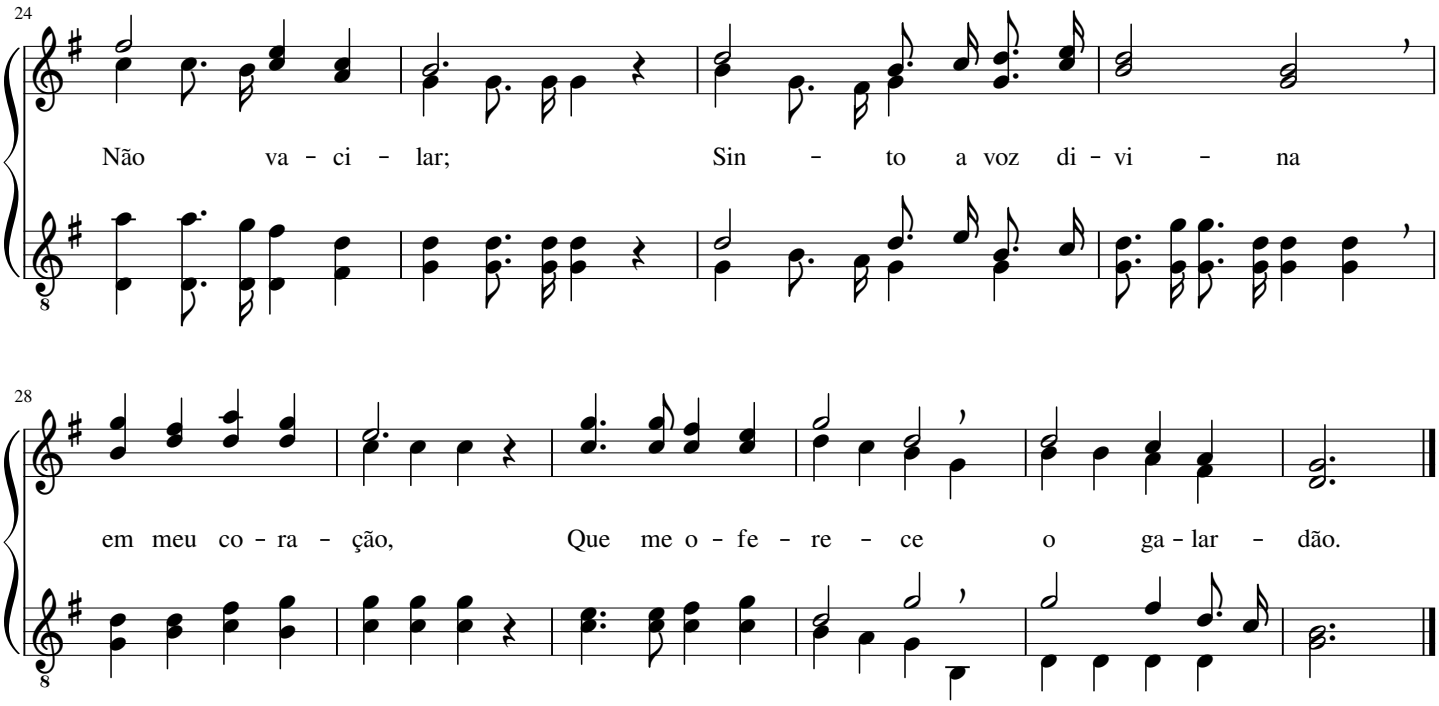

351 Senhor, à Tua presença

(♪ = 100 - 116) com humildade

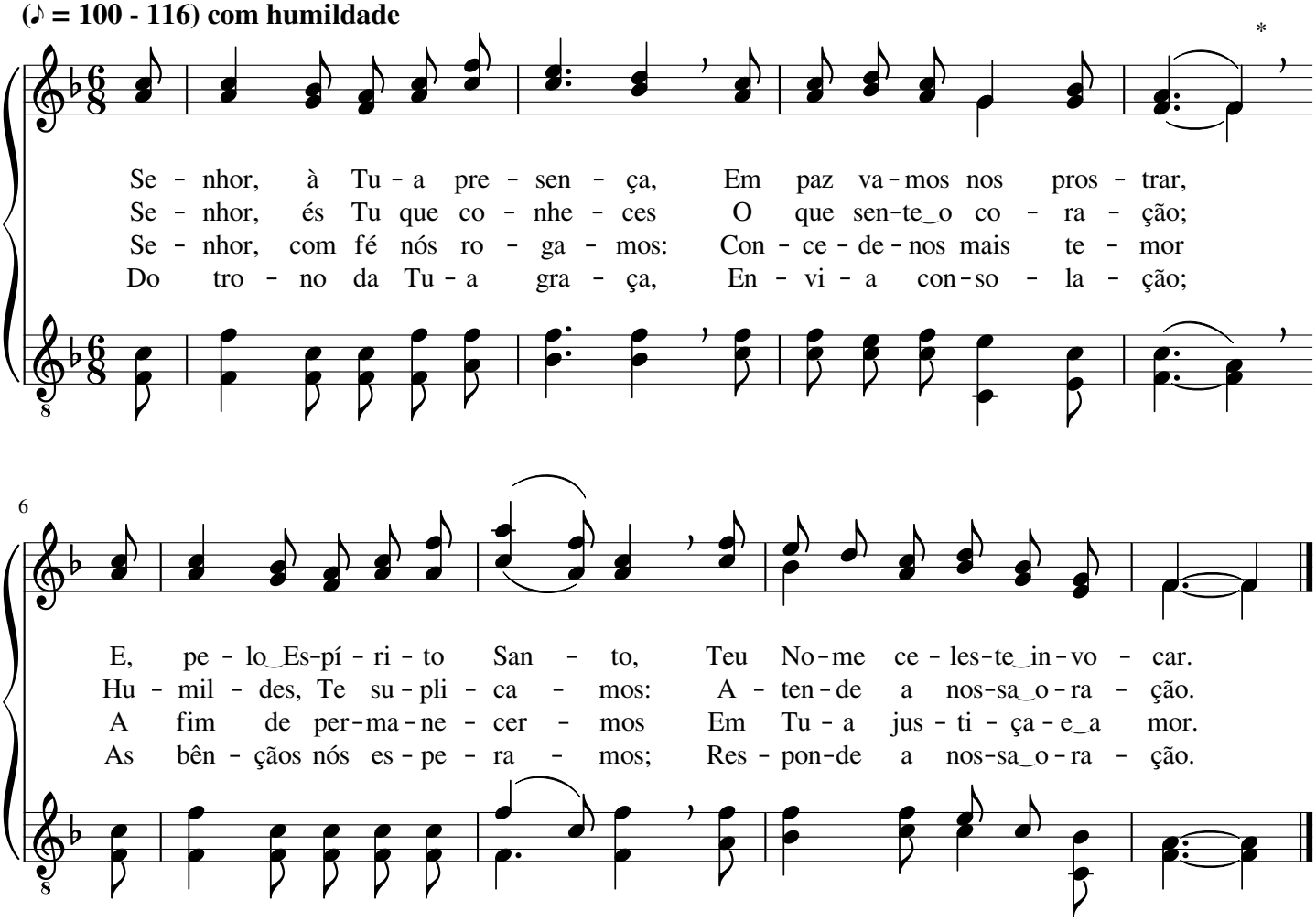

Sinto viva esperança

L. O. Brown

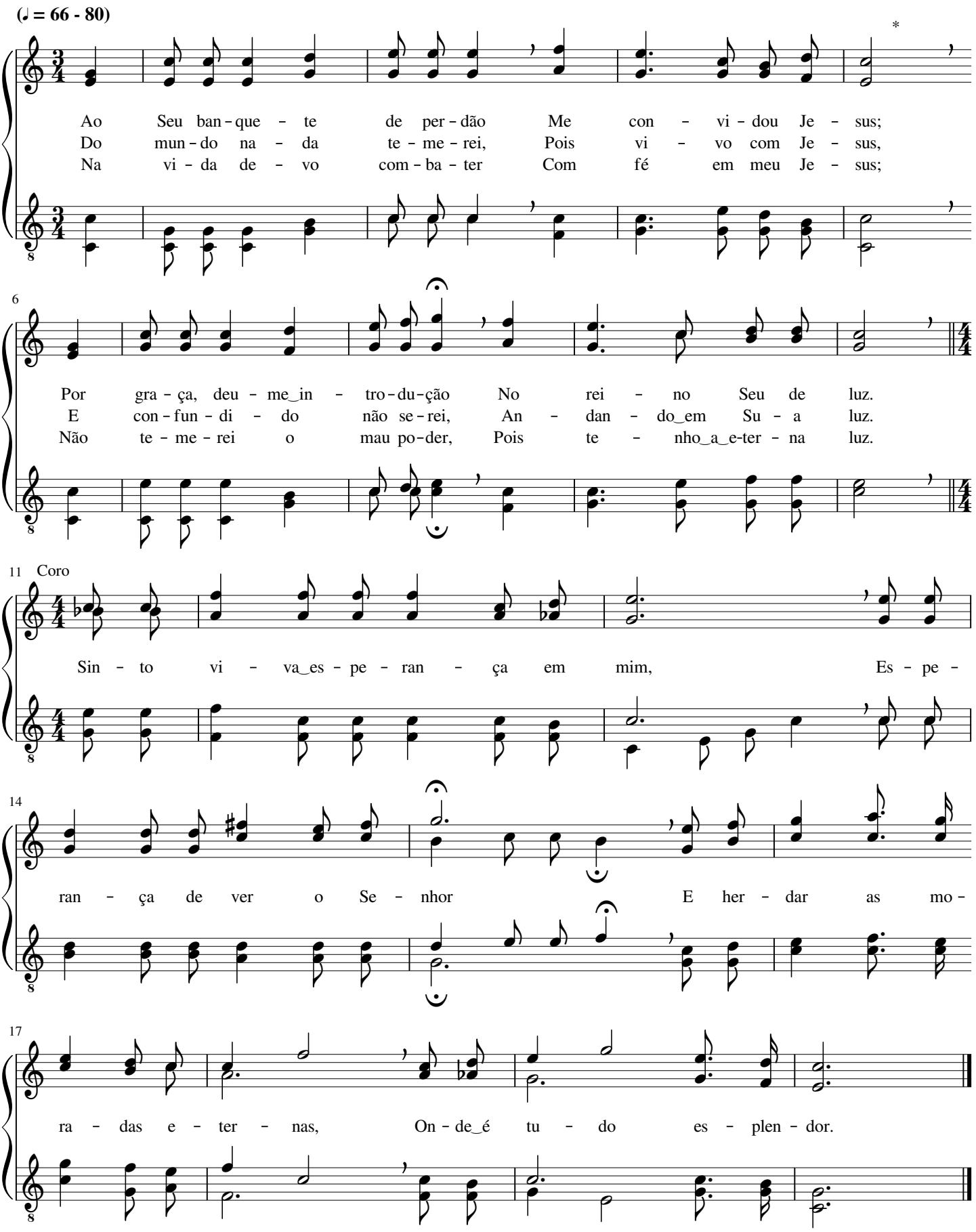

Eleitos nós somos

Ira David Sankey

(𝅗𝅥 = 58 - 69)

E - lei - tos nós so - mos por Deus, o Ver - da - dei - ro, E fo - mos re -
Do tro - no ce - les - te, po - der nós bus - ca - re - mos, E chu - vas de
Es - tá per - to_a vol - ta de Cris - to,_o Rei da gló - na, Ir - mãos, a - guar -

7

mi - dos por Seu gran - de_a - mor; Vi - ve - mos por Cris - to, o di - vi - nal
bên - ções da - rá_o Cri - a - dor; Na gra - ça glo - rio - sa, por fé, nos cres -
de - mos com fé e fer - vor, No céu can - ta - re - mos o hi - no da

13

Cor - dei - ro; Oh! Gló - ria!_A - le - lui - a! Ho - sa - na_ao Se - nhor!
ce - re - mos; Oh! Gló - ria!_A - le - lui - a! Ho - sa - na_ao Se - nhor!
vi - tó - ria; Oh! Gló - ria!_A - le - lui - a! Ho - sa - na_ao Se - nhor!

Coro

19

Nós so - mos e - lei - tos por Deus, Cri - a - dor;

24

Nos céus fru - i - re - mos a_he - ran - ça de a - mor.

Jerusalém celestial!

John Robson Sweney

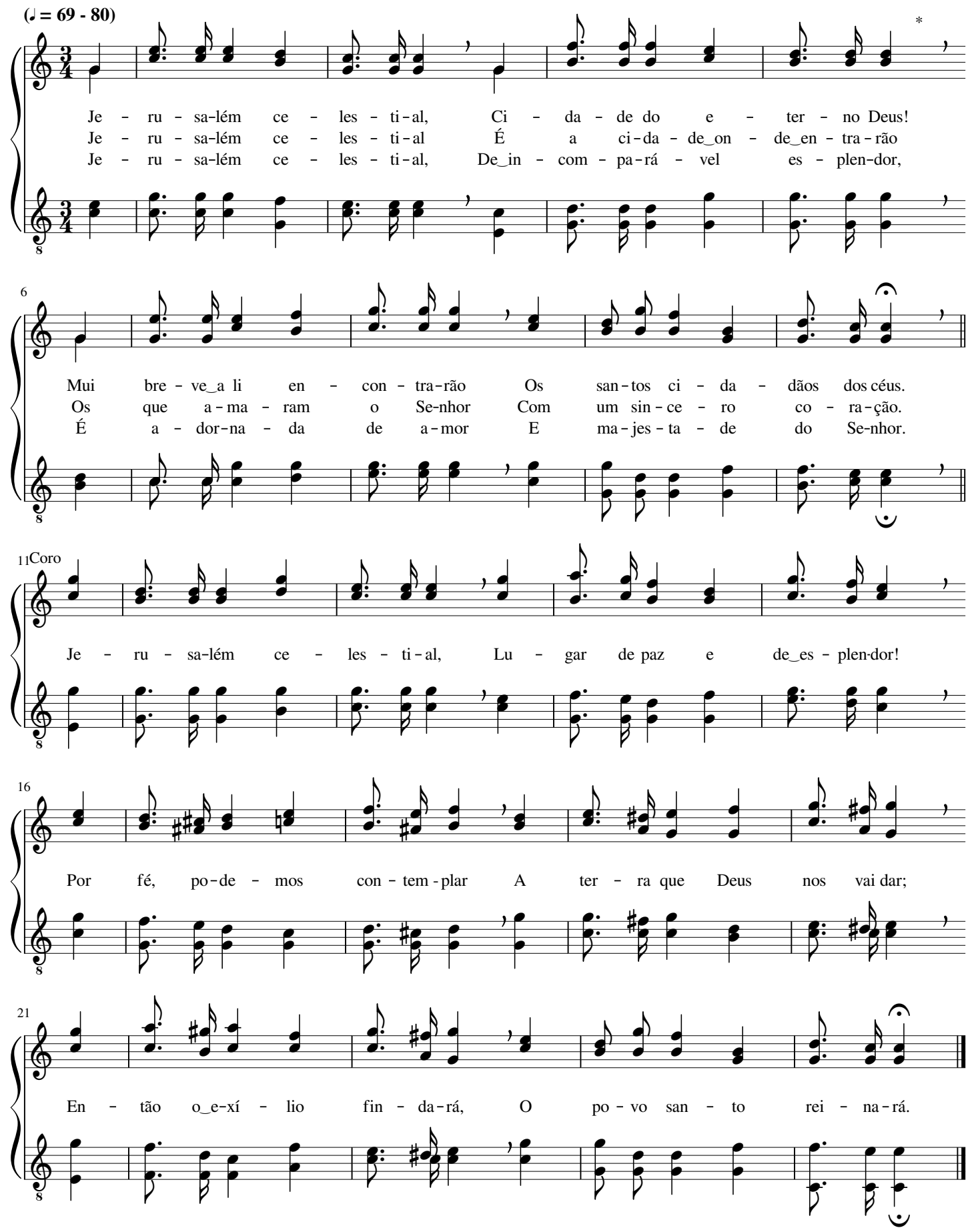

A Ti, Deus, eu consagrei-me

Leila Naylor Morris

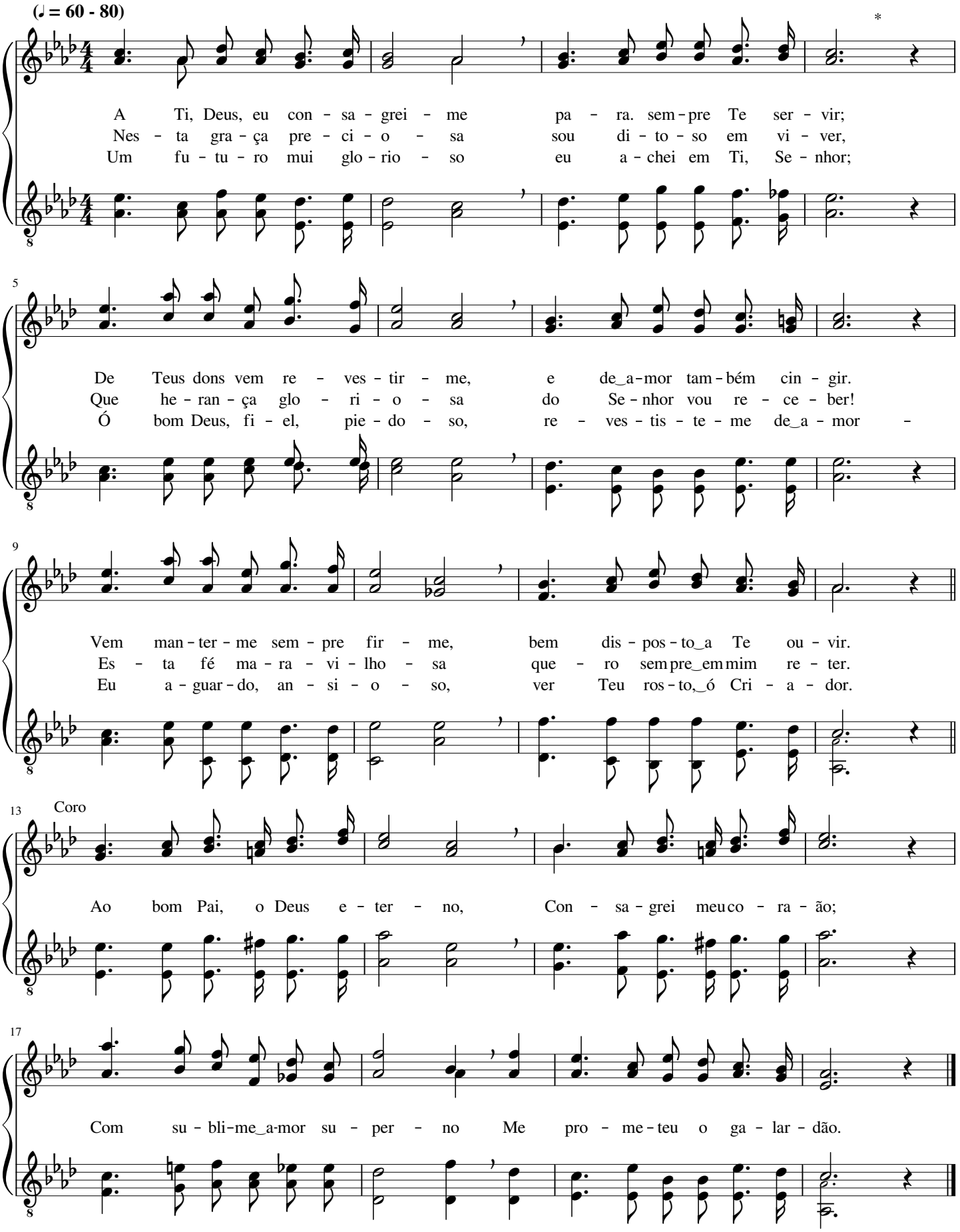

Por preço elevado Jesus resgatou-me

Daniel Brink Towner

(♩ = 66 - 84)

Por pre - ço_e - le - va - do Je - sus res - ga-tou - me, Por pre - ço que_o
O ou - ro não dá re - mis - são do pe-ca - do, A pra - ta não
O san - gue pre - cio - so e i - ma - cu-la - do De Cris - to Je -

5

ou - ro não po - de pa - gar; Com Seu pró - prio san - gue o
le - va ao rei - no dos céus; So - men - te o san - gue, na
sus con - du - ziu - me a Deus; É ne - le que sem - pre es -

8

Mes - tre com-prou-me A fim de fa - zer - me na gló - ria en - trar.
cruz der - ra - ma - do, Li - vrou - me da mor - te, por gra - ça de Deus.
tou a - bri - ga - do, Por e - le con - ser - vo a vi - da dos céus.

Coro

11

Não têm va - lor a pra ta_e_o ou - ro

14

Pa - ra dar a sal - va ção; Não há, na

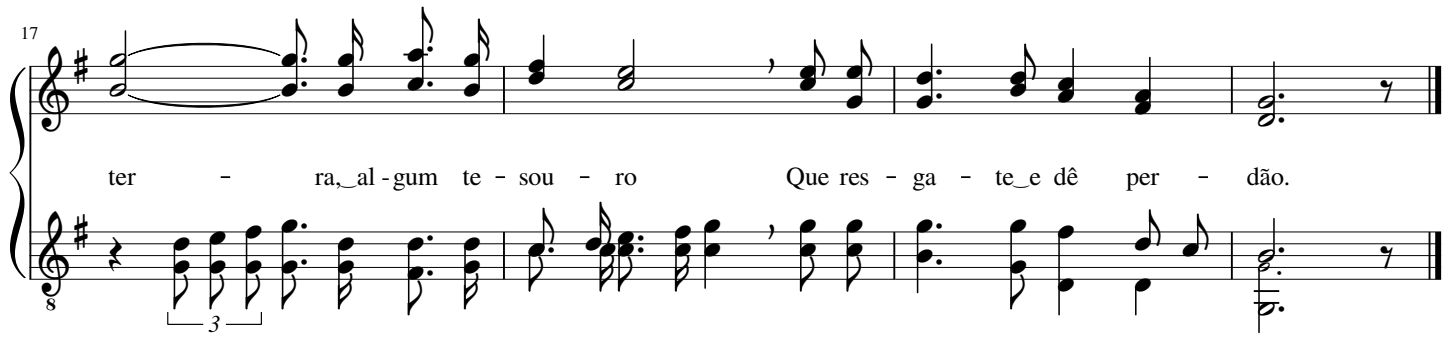

357 Face a face O verei

George Coles Stebbins

(♩ = 56 - 72)

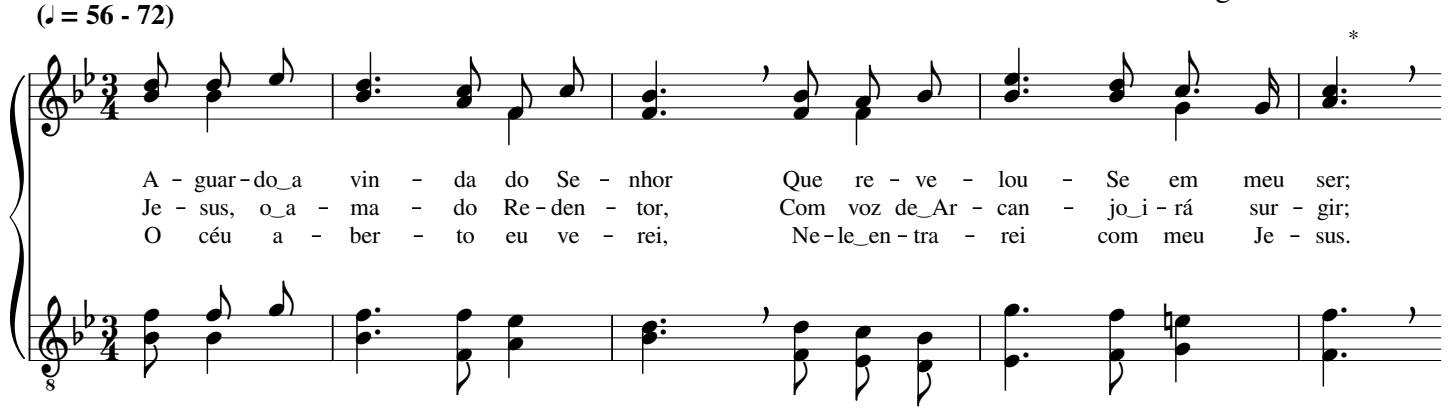

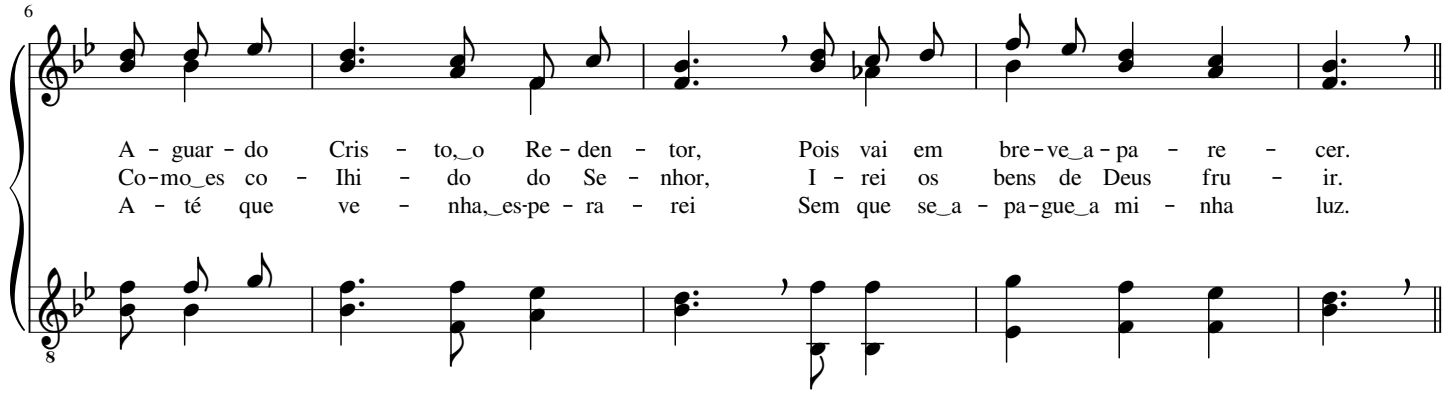

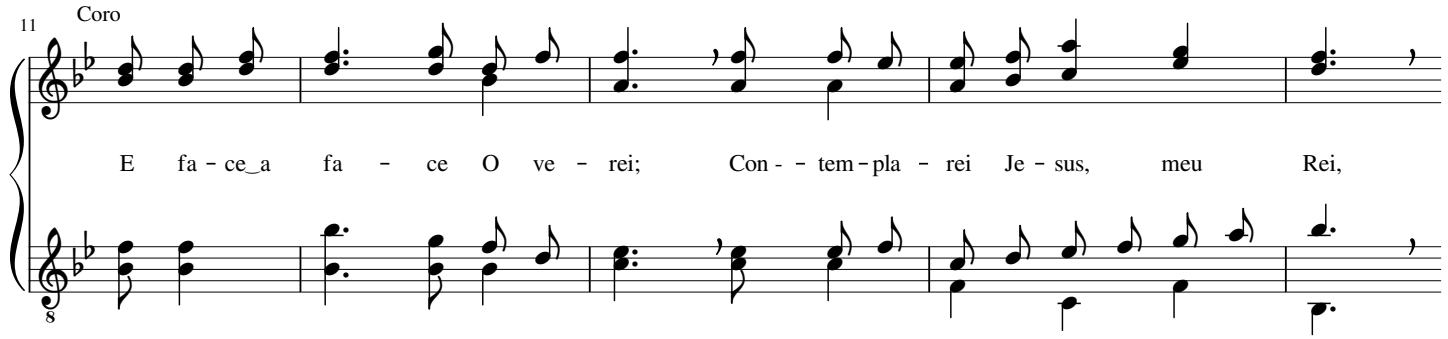

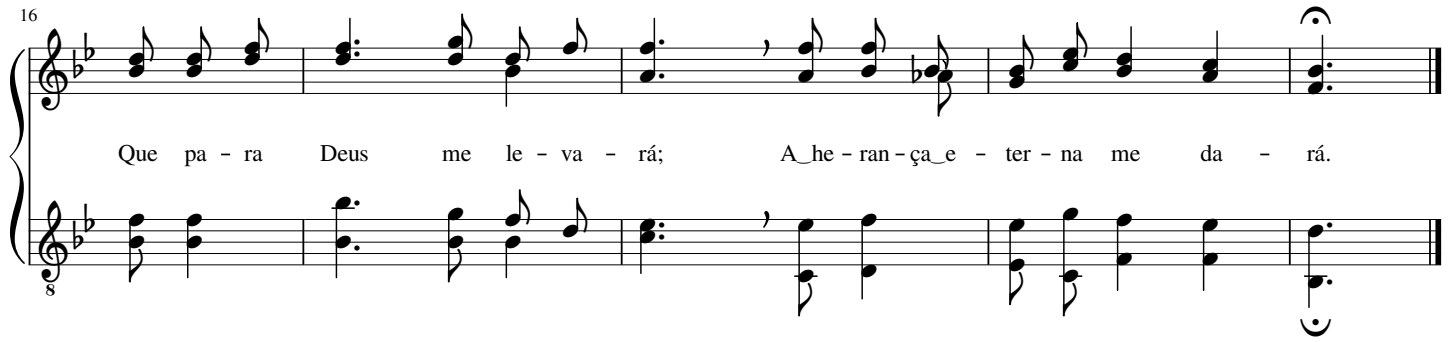

O Teu precioso sangue

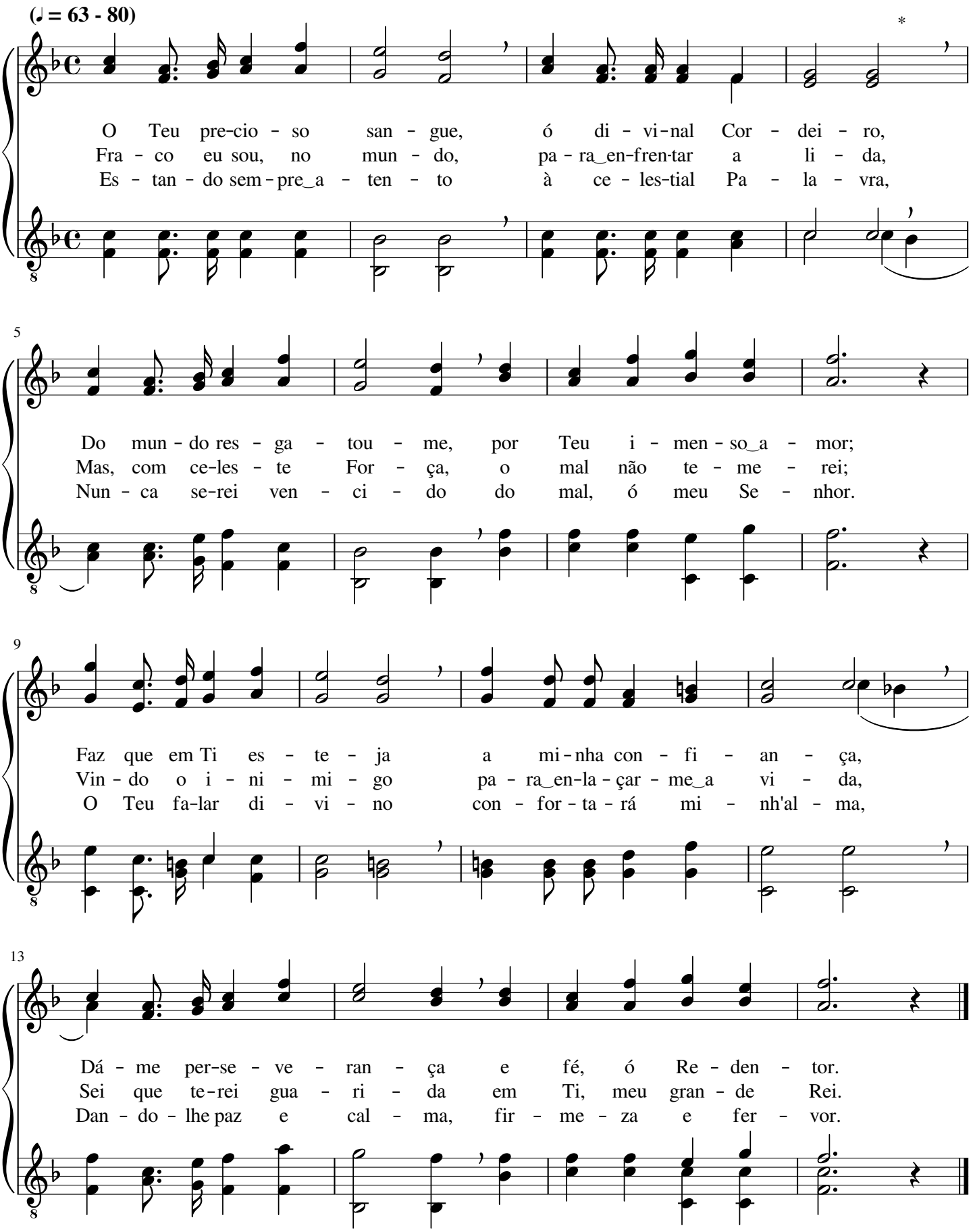

Ó irmãos, de Deus diletos

James McGranahan

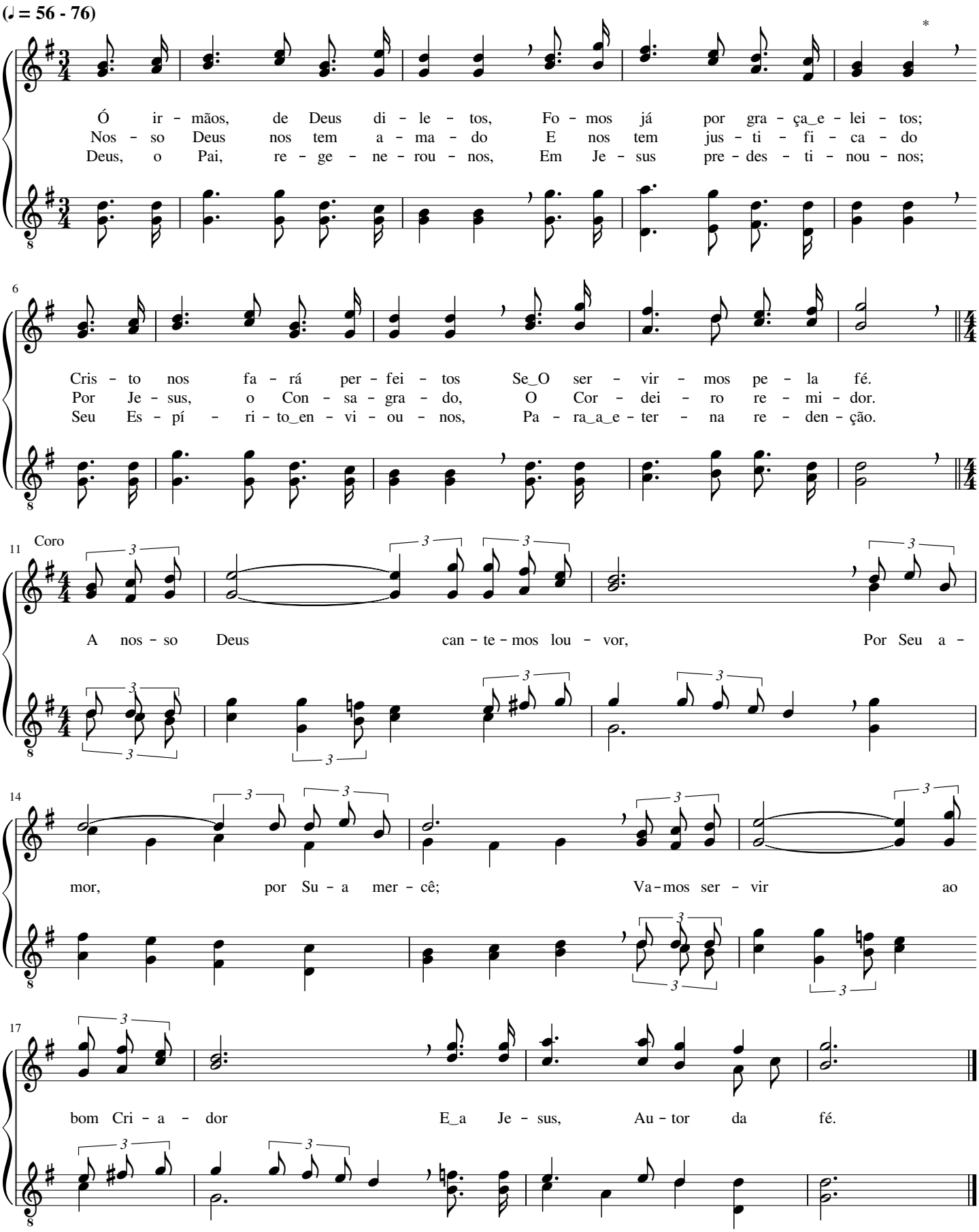

Do mal apartados devemos estar

Henry Lake Gilmour

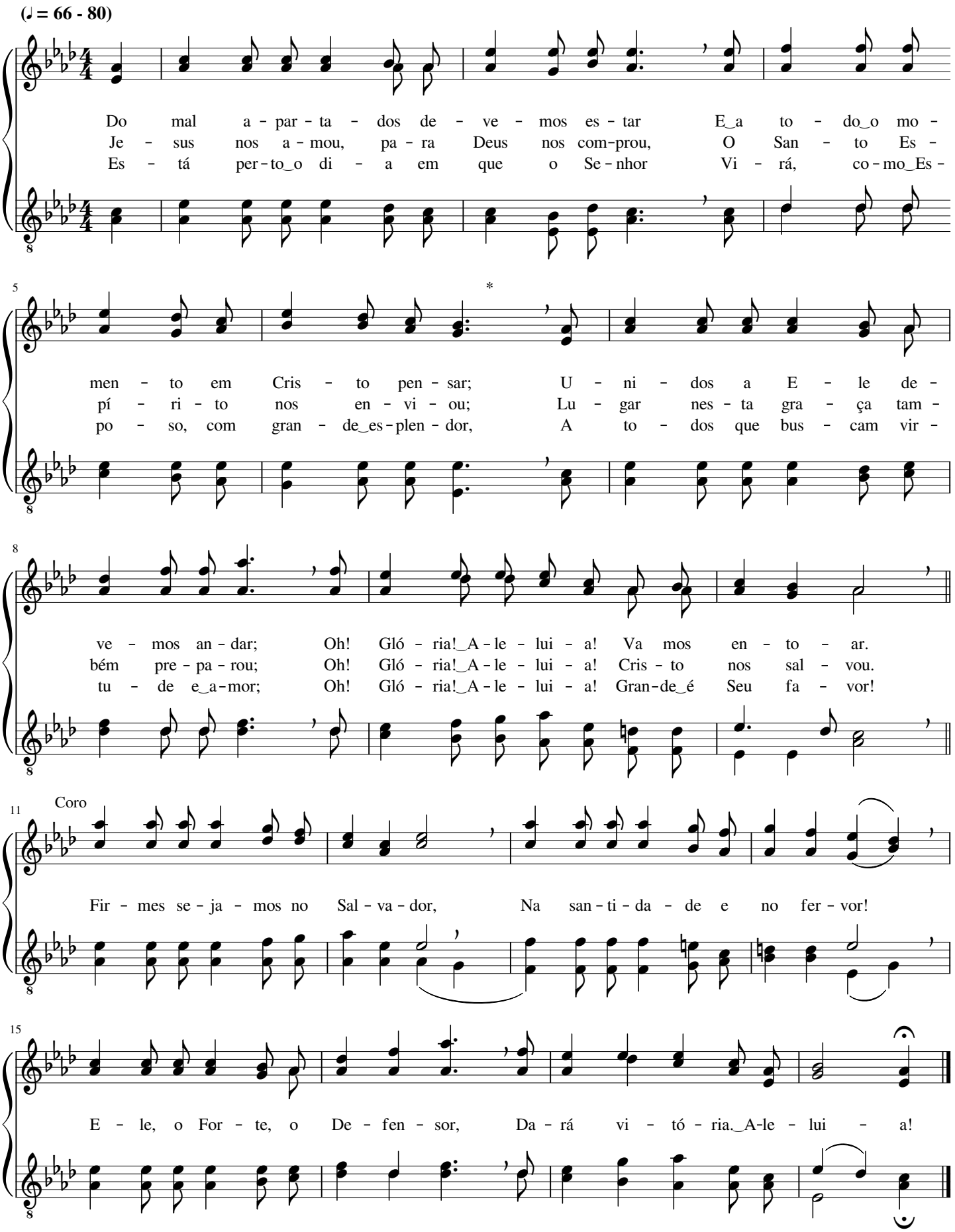

Tudo entende o Salvador

Justin G. Burt

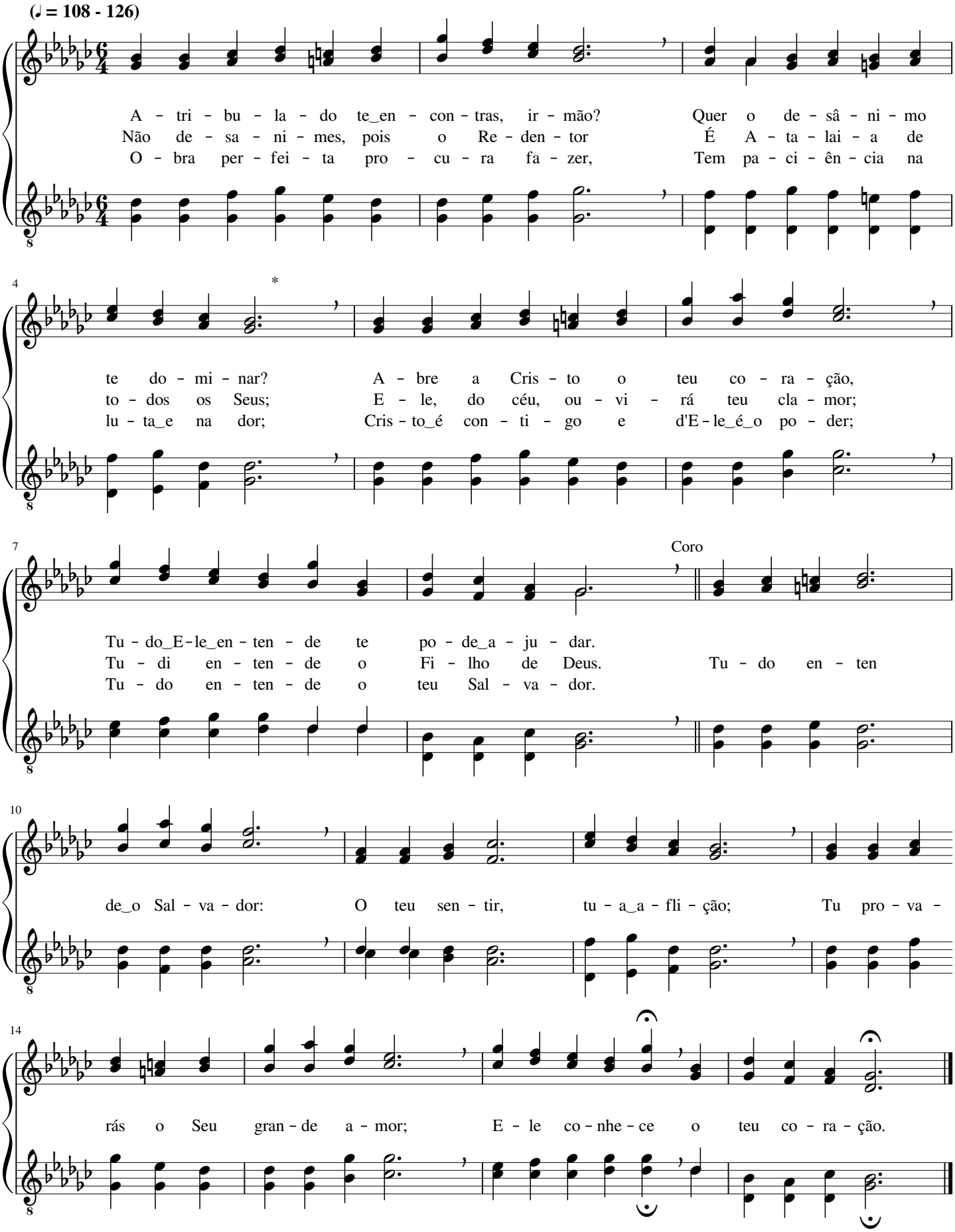

Que bela herança!

James McGranahan

(♪ = 112 - 152)

Que be - la_he - ran - ça Deus me re - ser - va Jun-to_a Je - sus, o
Pró - xi - mo_é_o di - a tão es - pe - ra - do Em que Je - sus do
É i - ne - fá - vel, gran-de_e su - per - no O ga - lar - dão que

5

bom Re - den - tor! Pa - ra_al - can - çá - la, Deus me pre -
céu vol - ta - rá; Oh! Que en - con - tro tão de - se -
vou des - fru - tar; Com Je - sus Cris - to no rei - no_e -

8

ser - va De to - do mal, por gran - de a - mor.
ja - do! Quem for fi - el, a Deus su - bi - rá.
ter - no Jun - to a Deus, i - rei ha bi - tar.

11 Coro

Bre - ve, no céu, os san - tos re - mi - dos

14

Re - ce - be - rão o rei no_e_o po - der;

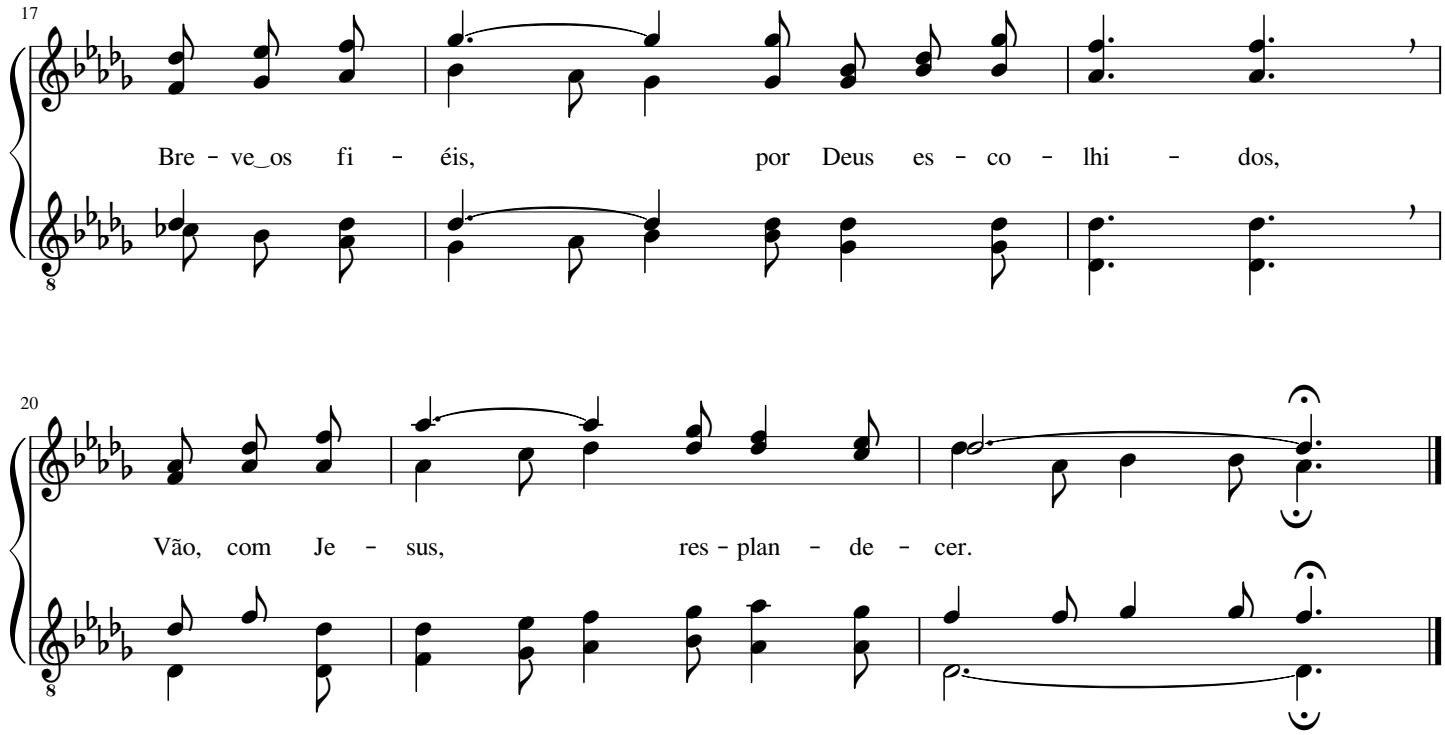

363

Aos Teus pés estou, Senhor

William Gustavus Fischer

(𝅗𝅥 = 54 - 72)

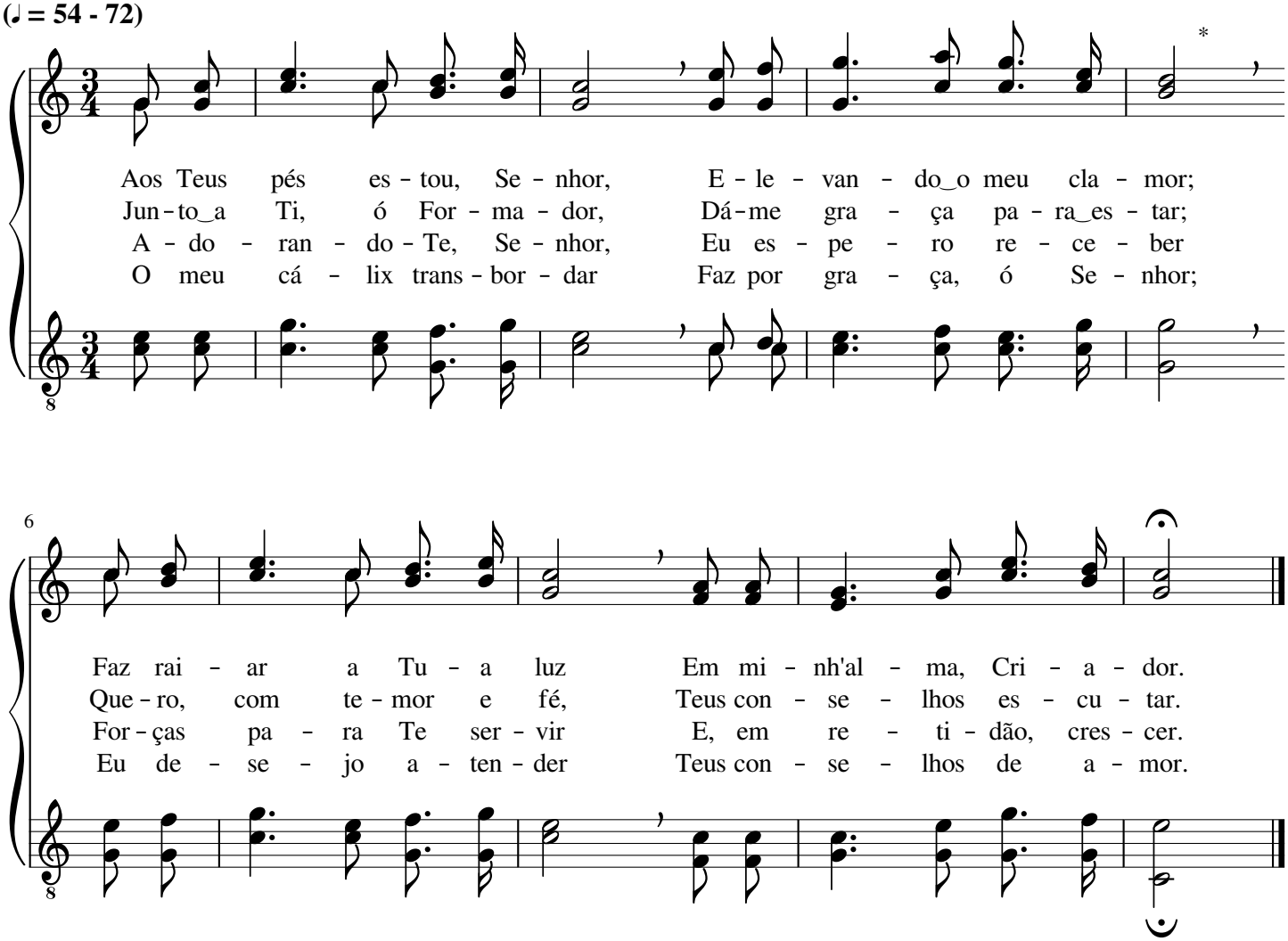

Os tempos já chegados são...

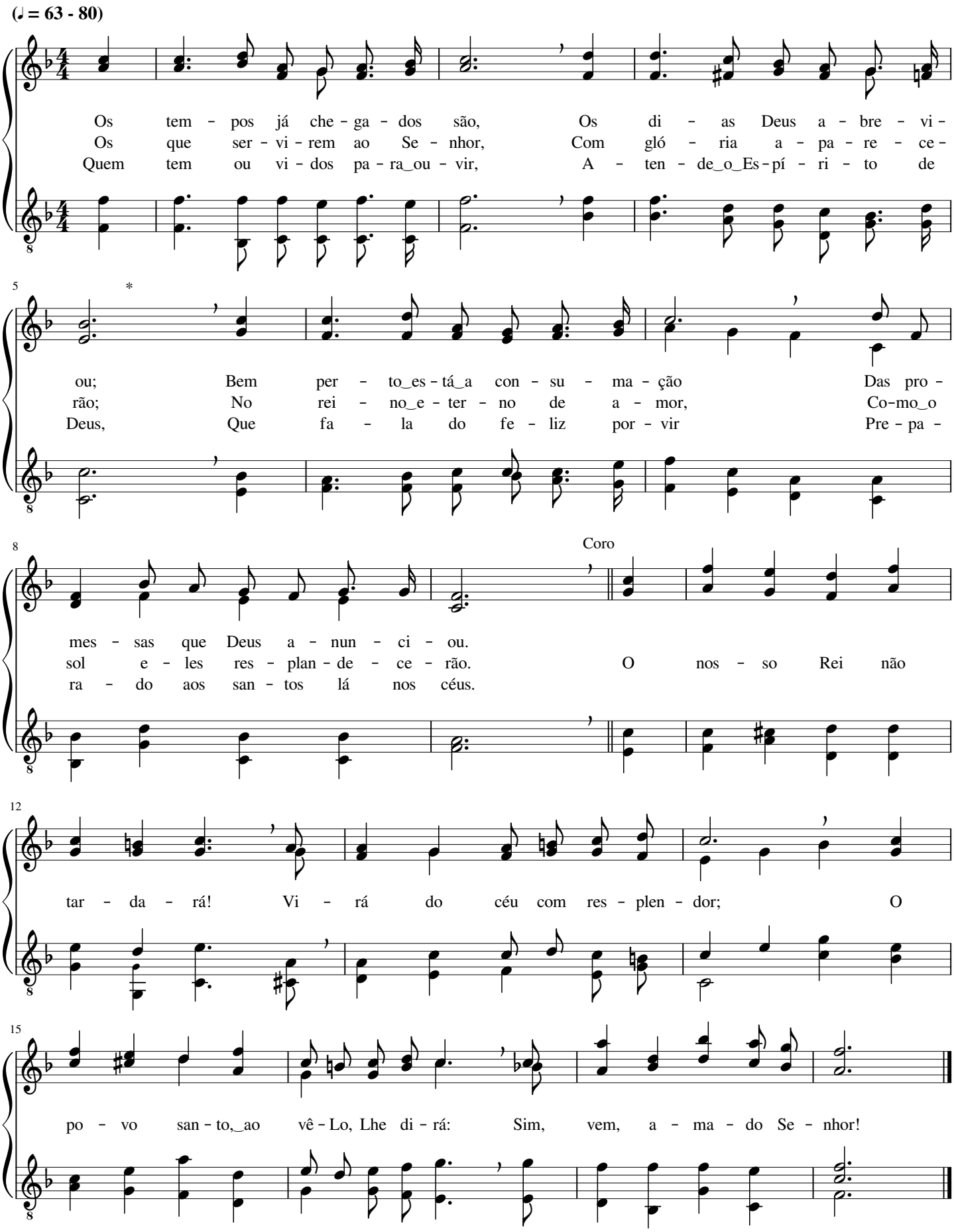

Contrito, venho a Ti

Robert Lowry

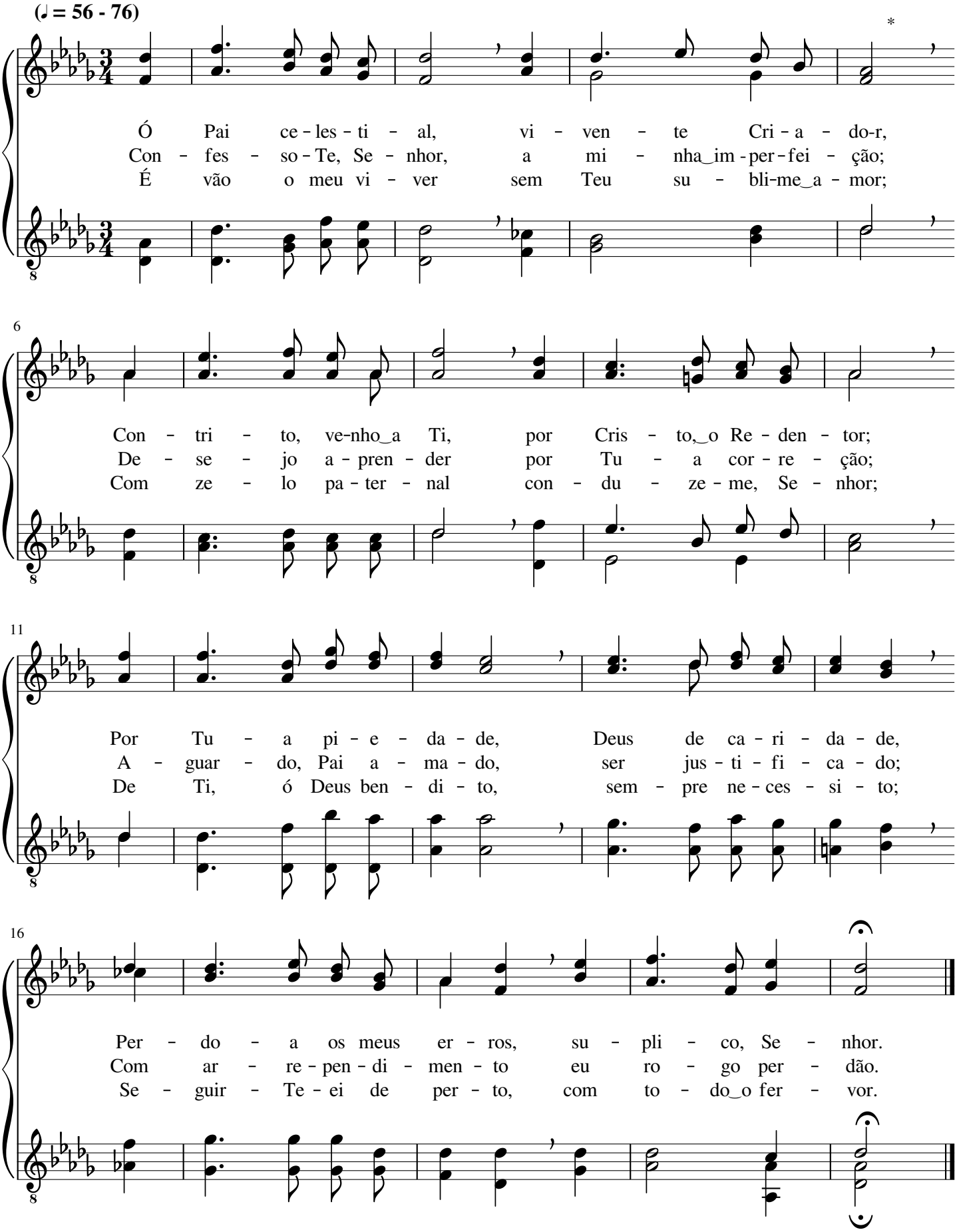

Pela fé tereis vitória

Thorro Harris

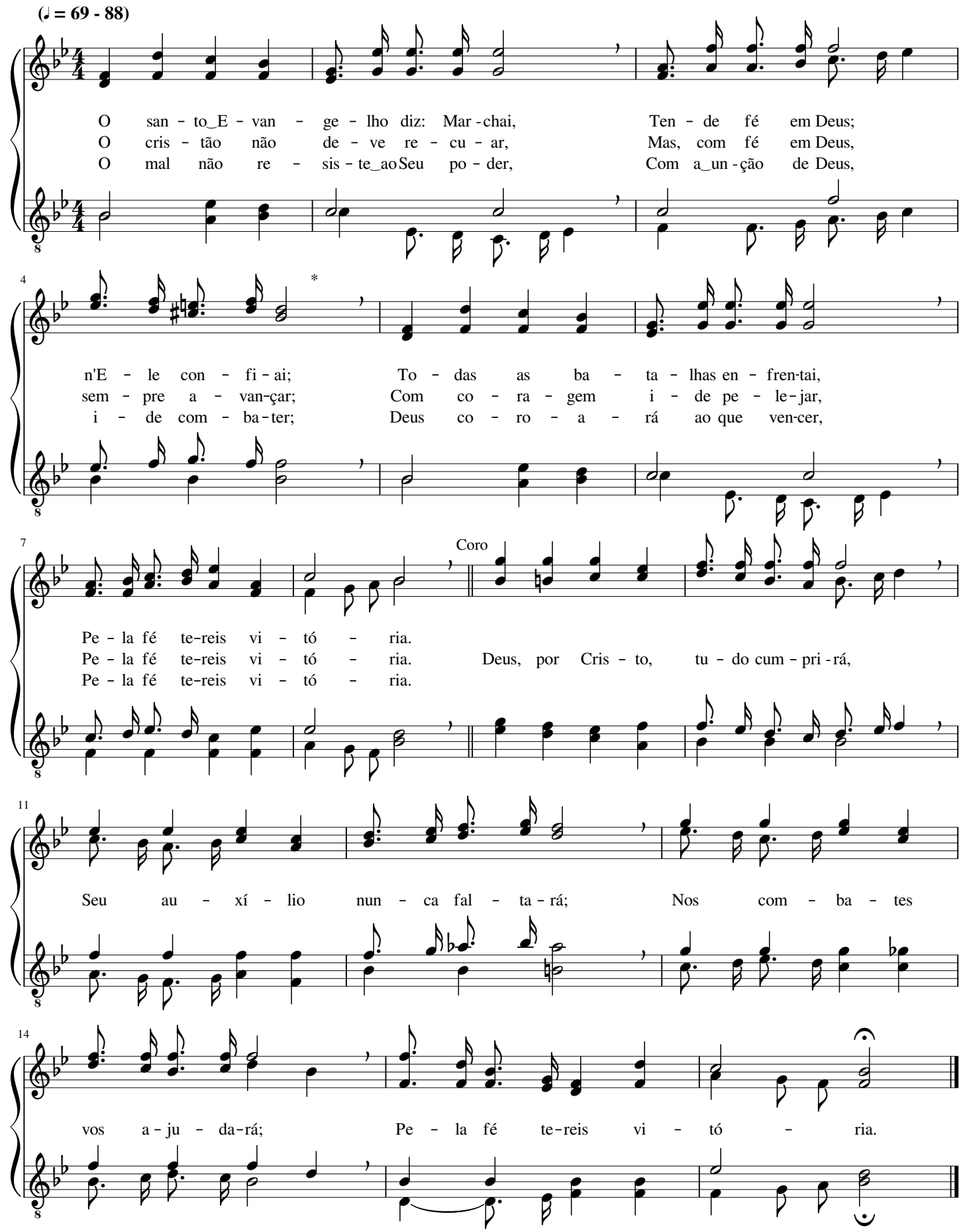

Ao que vive para sempre...

Thomas Hastings

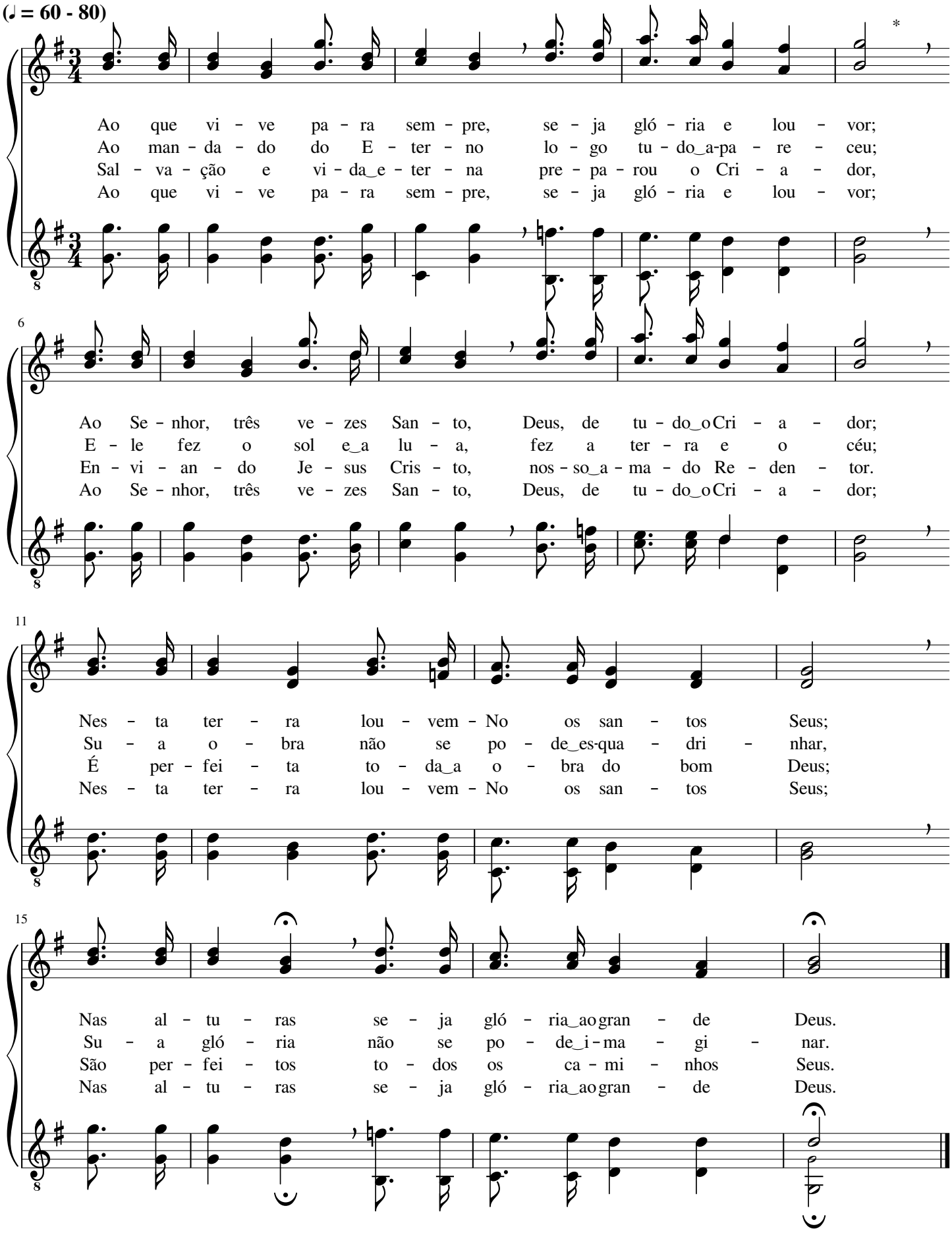

Deus nos elegeu para Si

Melodia inglesa

(♩ = 66 - 84)

Não du - vi - de - mos, Deus nos e - le - geu pa - ra Si,
Tem pro - te - ção o po - vo do Se - nhor, pro - te - ção
Se Deus, o Pai, es - tan - do nós no mal, nos a - mou,

4

em Je - sus; Con - fir - ma - rá a nos - sa sal - va - ção
e - fi - caz; Seu fun - da - men - to Cris - to, o Sal - va - dor,
per - do - ou, E, por Je - sus, Cor - dei - ro di - vi - nal,

7

com po - der, gra - ça e luz. Sal - vo não se - rá quem não
que lhe dá vi - da e paz; Por Seu ver - da - dei - ro a -
sal - va - ção nos man - dou, Co - mo não da - rá aos e -

10

com - ba - ter, Quem, na ca - mi - nha - da, es - mo - re - cer; Os
do - ra - dor, Deus, o Cri - a - dor, tem pro - fun - do a - mor; Bem
lei - tos Seus Gra - ça e po - der de che - gar aos céus? Que

13

vi - to - rio - sos rei - na - rão e com Deus vi - ve - rão.
per - to es - tá e cui - da - rá, guar - da - rá, sal - va - rá.
i - ne - fá - vel a - fei - ção, ce - les - tial e - lei - ção!

Sentes bater em teu coração?

J. Howard Entwisle

(♪ = 120 - 138)

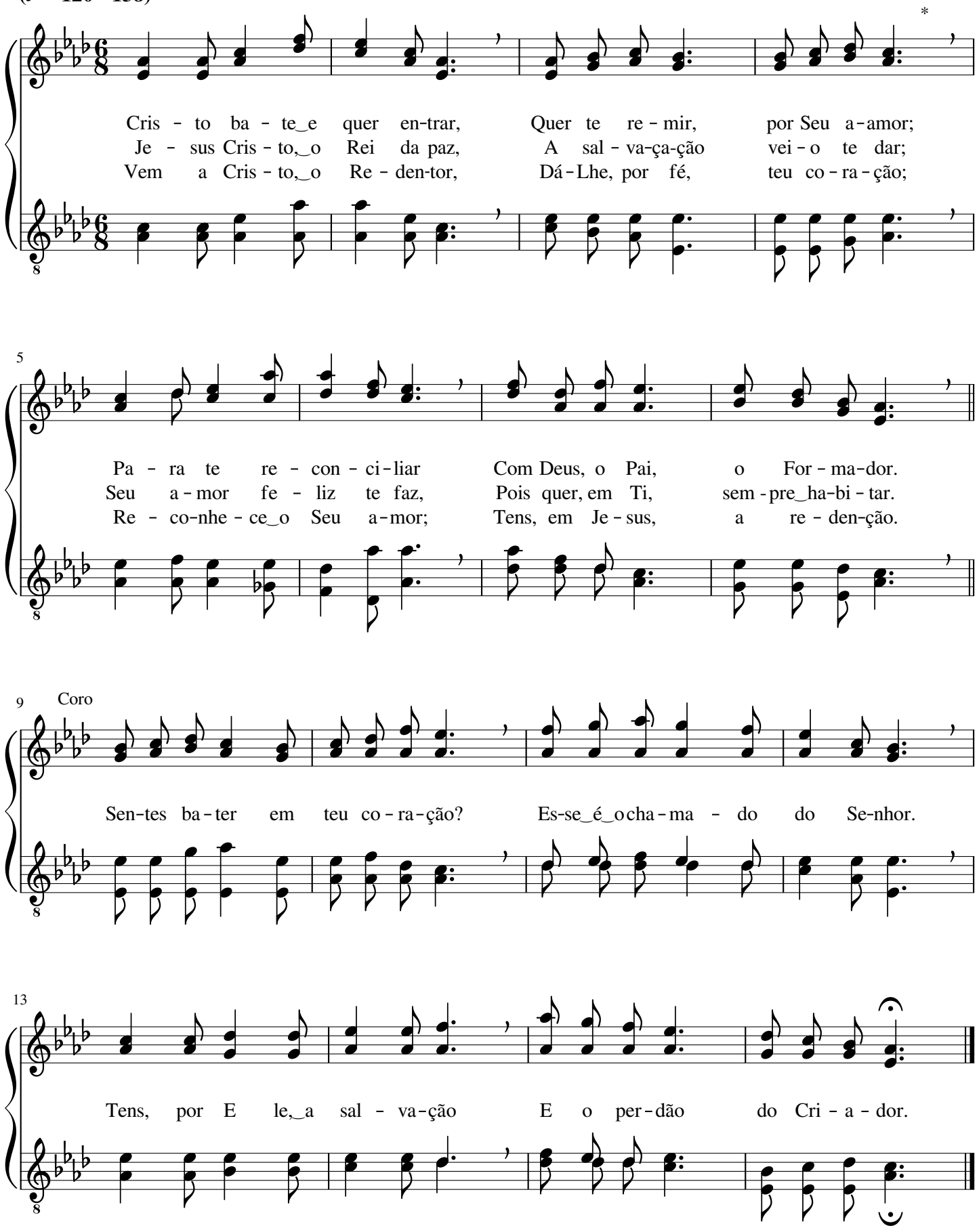

Têm os santos do Senhor

William James Kirkpatrick

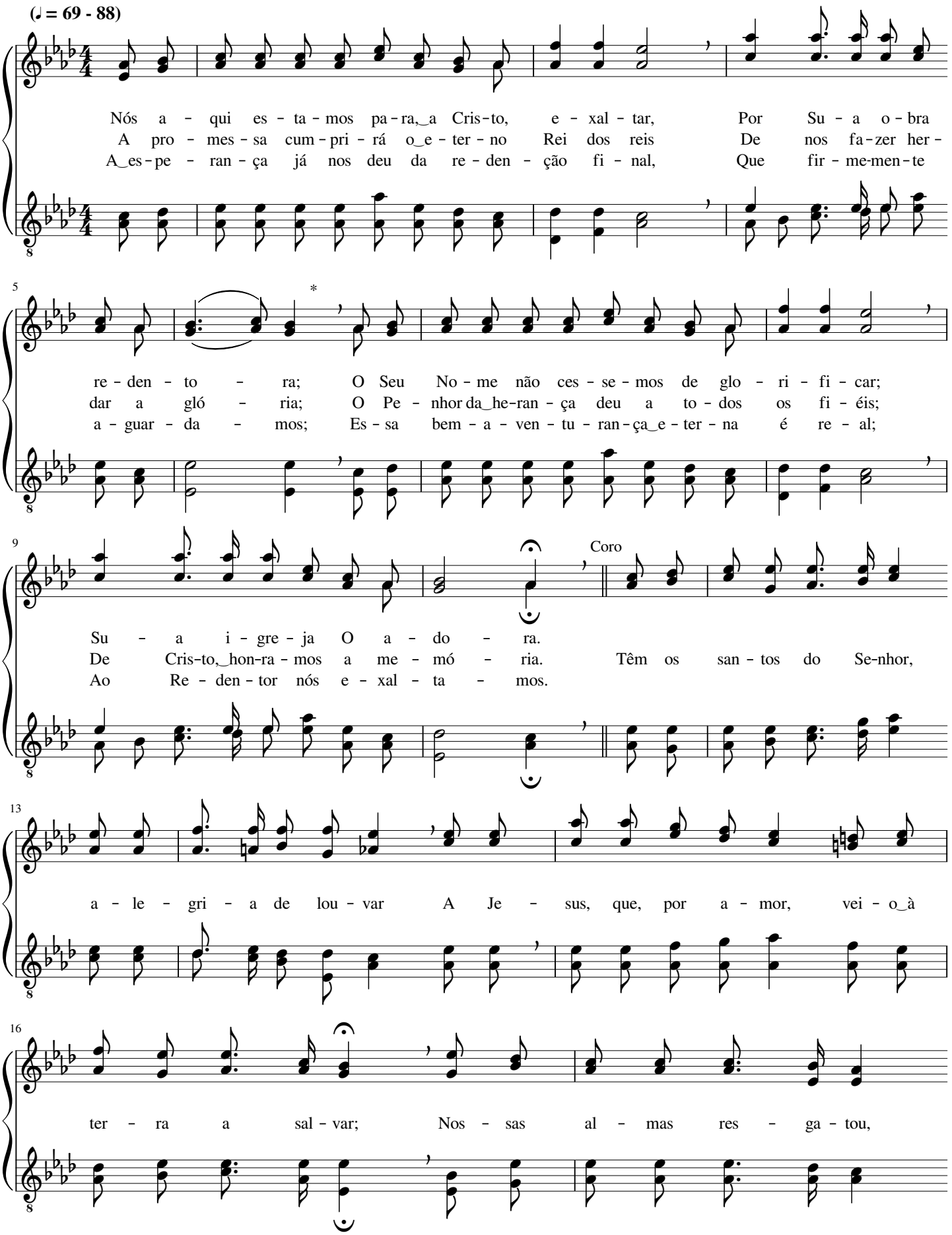

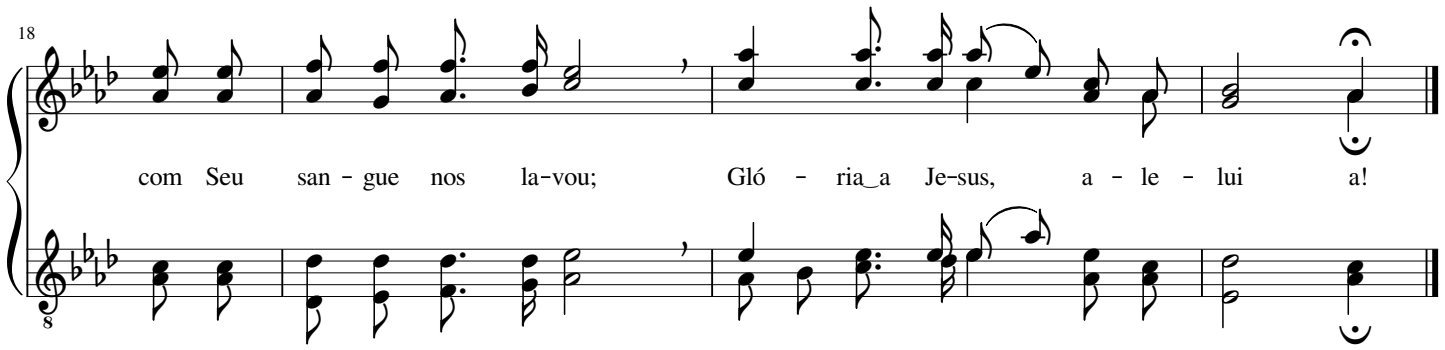

371 Aos Teus pés me apresento

Lewis Hartsough

(♩ = 60 - 76)

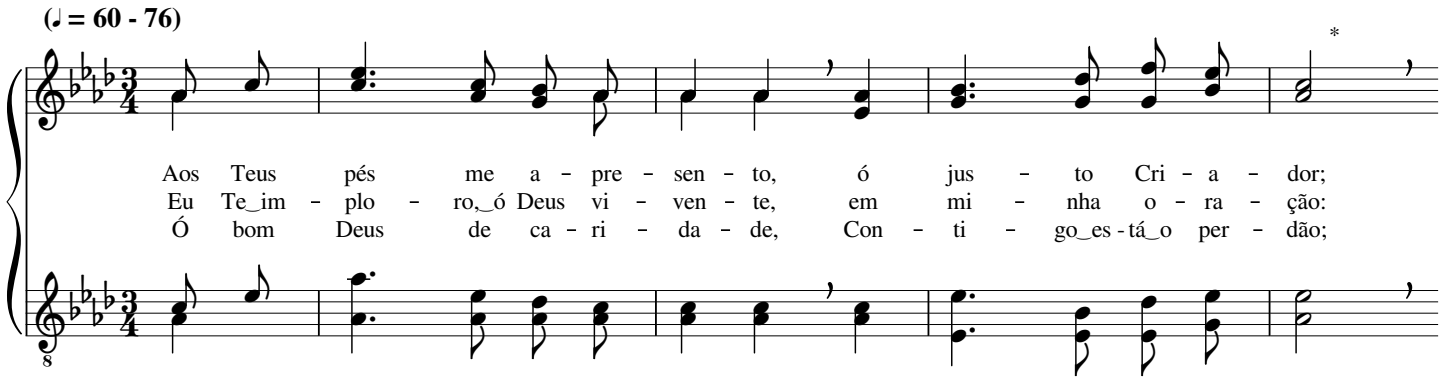

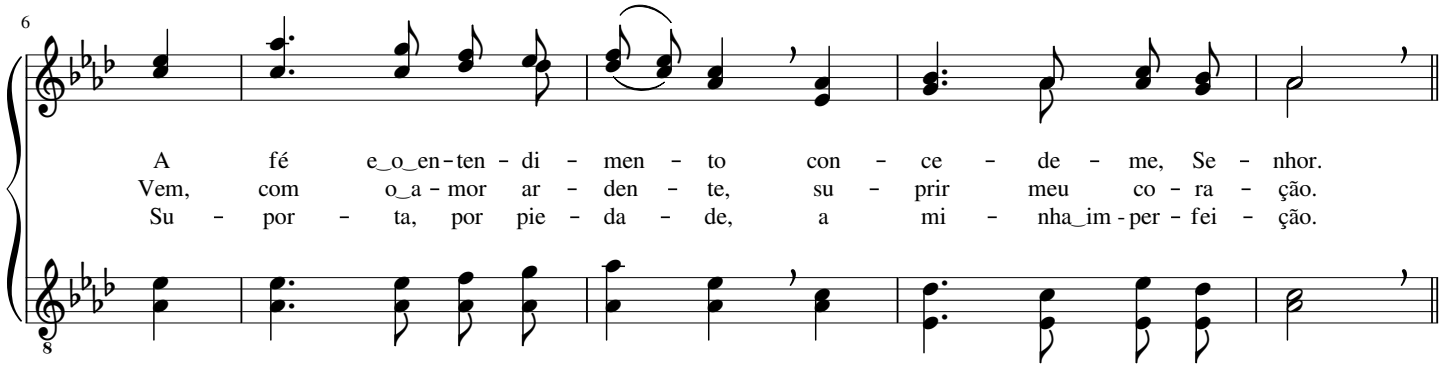

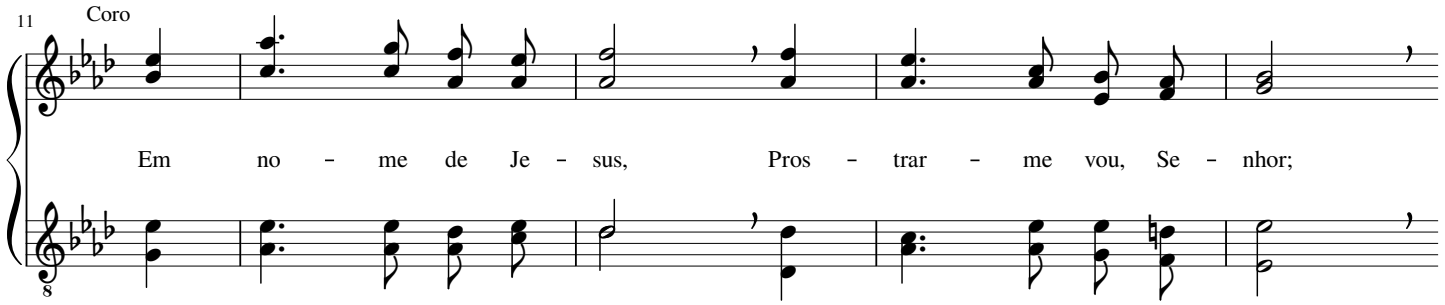

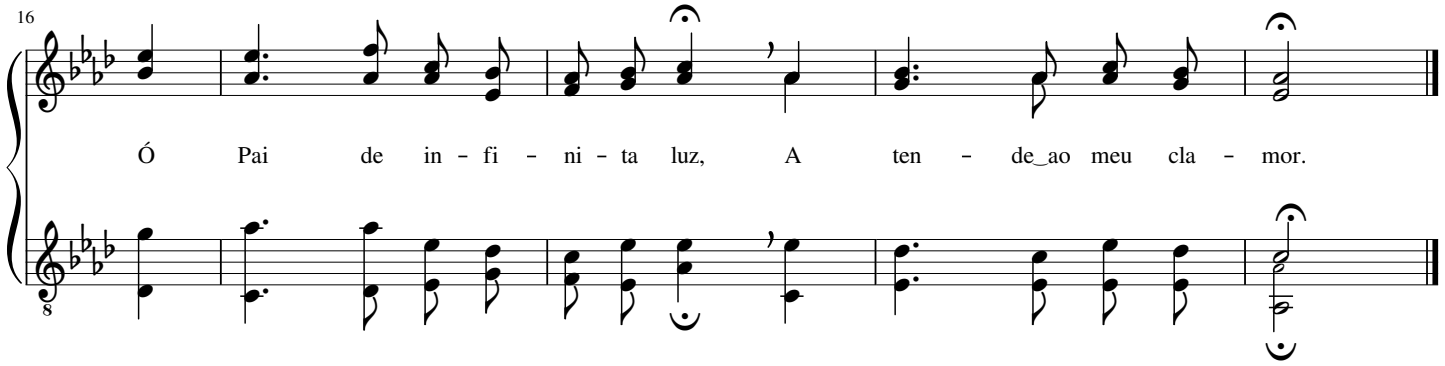

Da igreja, fiel Fundamento é Jesus

Thorro Harris

(♩ = 88 - 120)

Da i - gre - ja, fi - el Fun - da - men - to É Je - sus, A - li - cer - ce sem
A i - gre - ja é sem - pre for - mo - sa Pa-ra Cris - to, seu Rei e Se-

5

par; A tor - men - ta e o for - te ven - to Não a po - dem ja-
nhor; É cha - ma - da "a Su - a es - po - sa", Re-ves - ti - da de

9

mais der - ri - bar. Pe-la_i - gre - ja, Je-sus vei-o ao mun-do E mor-
gra - ça e_a - mor; Com-ba - ti - da por seu i - ni - mi - go, Nes-ta

13

reu pa - ra vi - da lhe dar; Com a - mor tão pre-cio-so_e pro - fun-do,
ter - ra - a_i - gre - ja se - rá, Mas, em tu - do, Je-sus é con - si - go,

17

1. 2. Final

E le_a quer, des - de_os céus, a - dor - nar.
Vi - to - rio - sa da - qui sa - i - rá. Sem-pi - ter - no, fi-

1. 2.

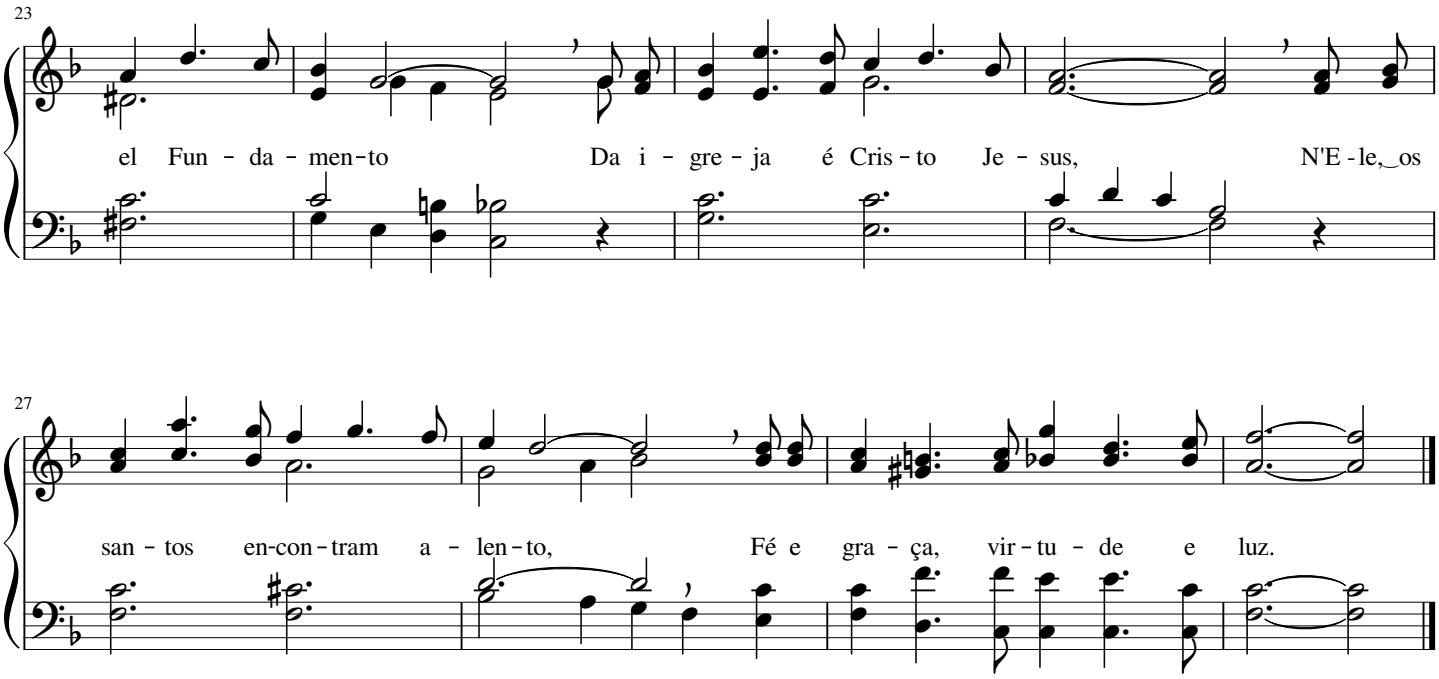

373 Cristo Jesus, o Redentor

John Bacchus Dykes

(♩ = 63 - 80)

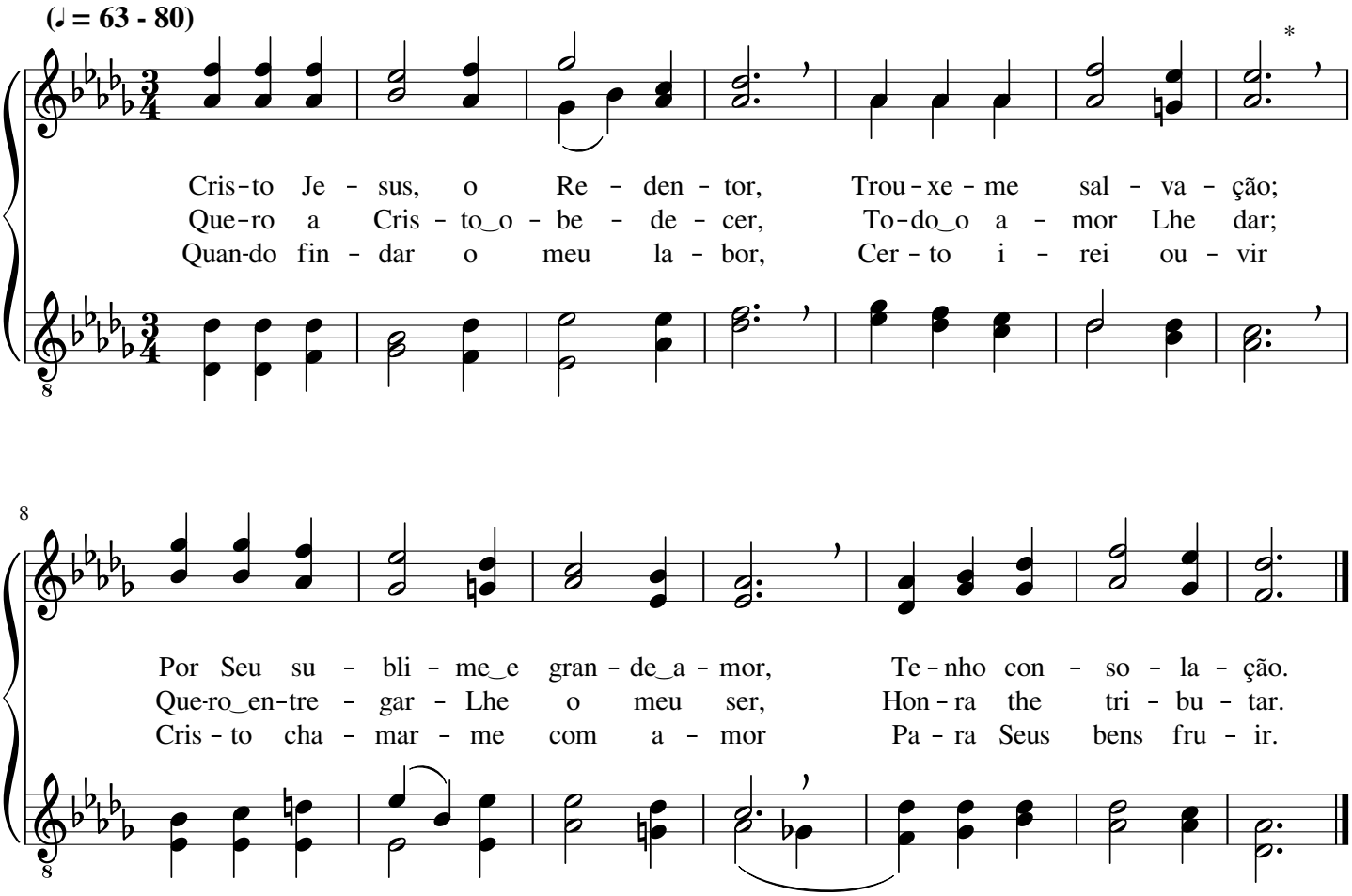

Santo! Santo! Santo!

John Bacchus Dykes

(♩ = 56 - 76)

San - to! San - to! San - to! Deus O - ni - po - ten - te!
San - to! San - to! San - to! To - dos os re - mi - dos
San - to! San - to! San - to! Deus de‿a - mor, pie - do - so,

5

Sem - pre‿a-le - gre - men - te a Ti e - xal - ta - rei;
Com lou-vor Te‿a - do - ram em to - do o lu - gar.
Teu ful-gor ex - cel - so não po - de‿o ho - mem ver;

9

San - to! San - to! San - to! Deus O-ni - pre - sen - te
An - jos e Ar - can - jo can - tam re - u - ni - dos,
És três ve - zes San - to, To - do-Po - de - ro - so,

13

E O - nis - cien - te! Eu Te hon - ra - rei!
To - dos se pros - tram pa - ra Te‿a - do - rar.
Jus - to‿e Su - bli - me, Fon - te do sa - ber!

"A paz Eu vos deixo"

Philip Paul Bliss

(𝅗𝅥 = 40 - 54)

A paz Eu vos dei - xo" fa - lou o Sal - va - dor, A paz que o
A - in - da que mon - tes se mo-vam do lu - gar E_a ter - ra não
Re - al for - ta - le - za que não se_a-ba - la - rá, Je - sus vei-o_em

7

mun - do não dá". Fi - el é_o Se - nhor que, por gran - de a - mor,
mais pro - du - zir E tu - do, no mun - do, pa - re - ça fa - lhar,
nós cons - tru - ir; Em Deus, nos - sa cren - ça fun - da - da es - tá;

13

Coro

A Pa - la - vra em nós cum - pri rá.
Os fi - éis vão a Cris - to se - guir. Ha - ja paz
A guar - da - mos glo - rio - so por - vir.

20

des - de_os céus; Ha - ja paz so-bre_o po - vo de Deus.

Senhor, preciso mais...

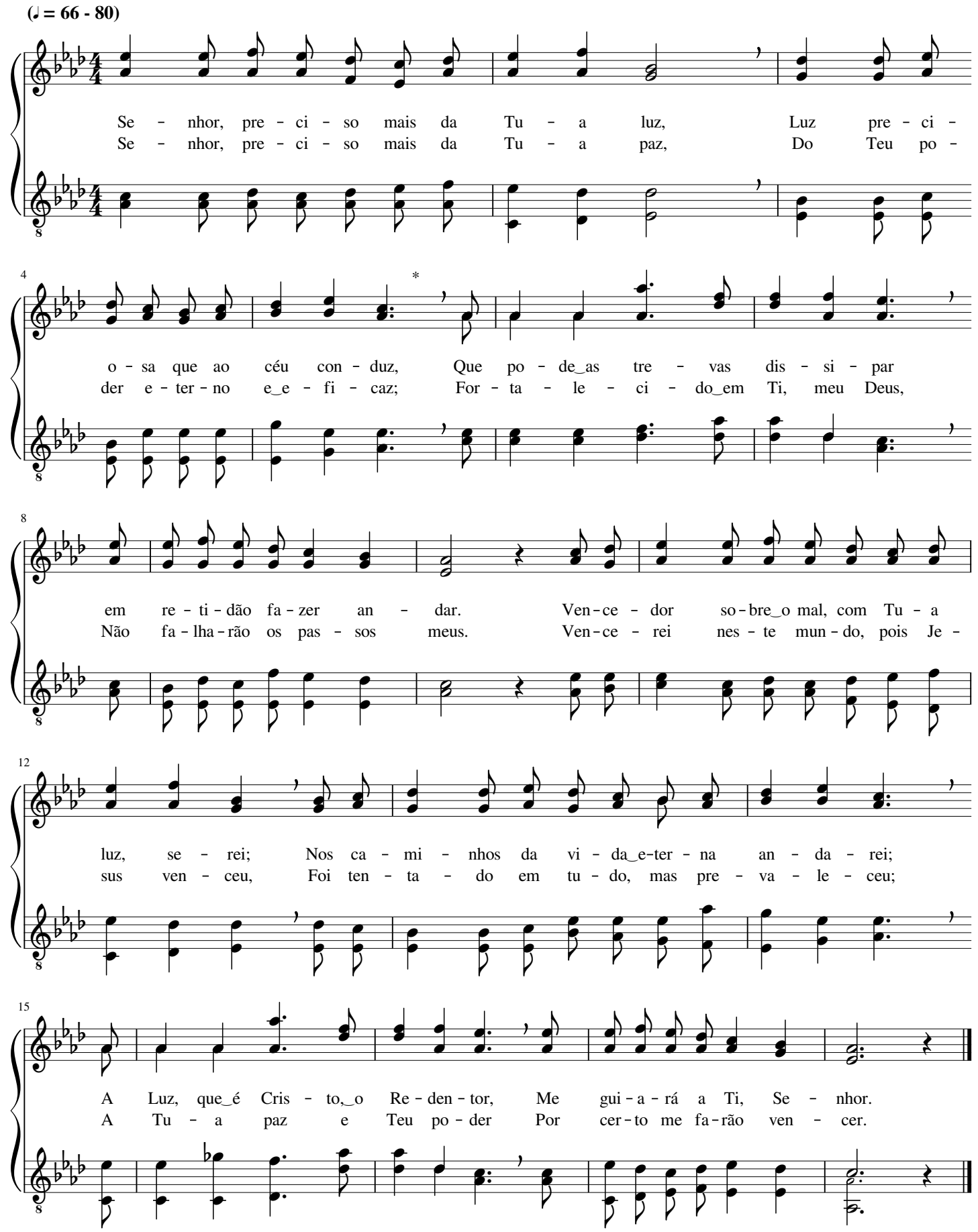

No céu, Senhor, no céu

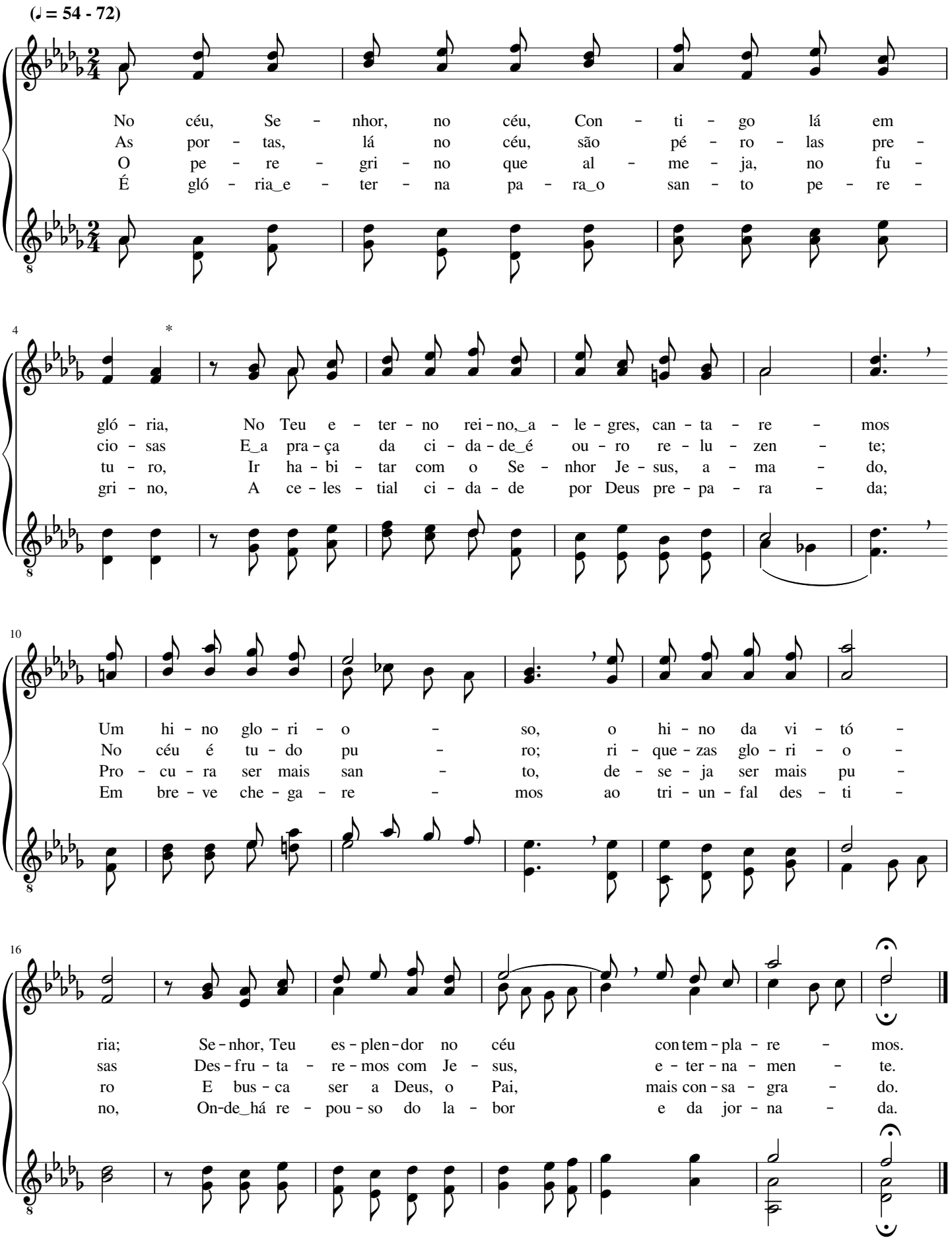

Grandioso és Tu

Stuart K. Hine

(♩ = 56 - 72)

Gran - dio - so_és Tu, Je - sus, Rei da ver - da - de, Ne - nhu - ma
Gran - dio - so_és Tu, Je - sus, ó Rei da gló - ria, De ma - jes -
Gran - dio - so_és Tu, ó di - vi - nal Cor - dei - ro, Teu No - me,

4

for - ça po - de Te ven - cer; * A - ni - qui - las - te_o ju - go da mal -
ta - de co - ro - a - do_es - tás; Em tu - do_o Pai Te con - ce - deu vi -
to - dos hão de con - fes - sar; Pe - ran - te Ti, ó San - to_e Ver - da -

7

Coro

da - de E Te_as - sen - tas - te_à des - tra do Po - der.
tó - ria, E a vi - tó - ria_aos Teus fi - éis da - rás. A Ti de
dei - ro, To - do_o jo - e - lho há de se do - brar.

11

ve - mos nos - sa gra - ti - dão; Gran-dio-so_és Tu, Se-nhor Je - sus;

15

poco rall.

Tu nos ti - ras - te da es - cra - vi - dão; Gran dio-so_és Tu, Se-nhor Je - sus,

poco rall.

Grande festa haverá nos céus

William Howard Doane

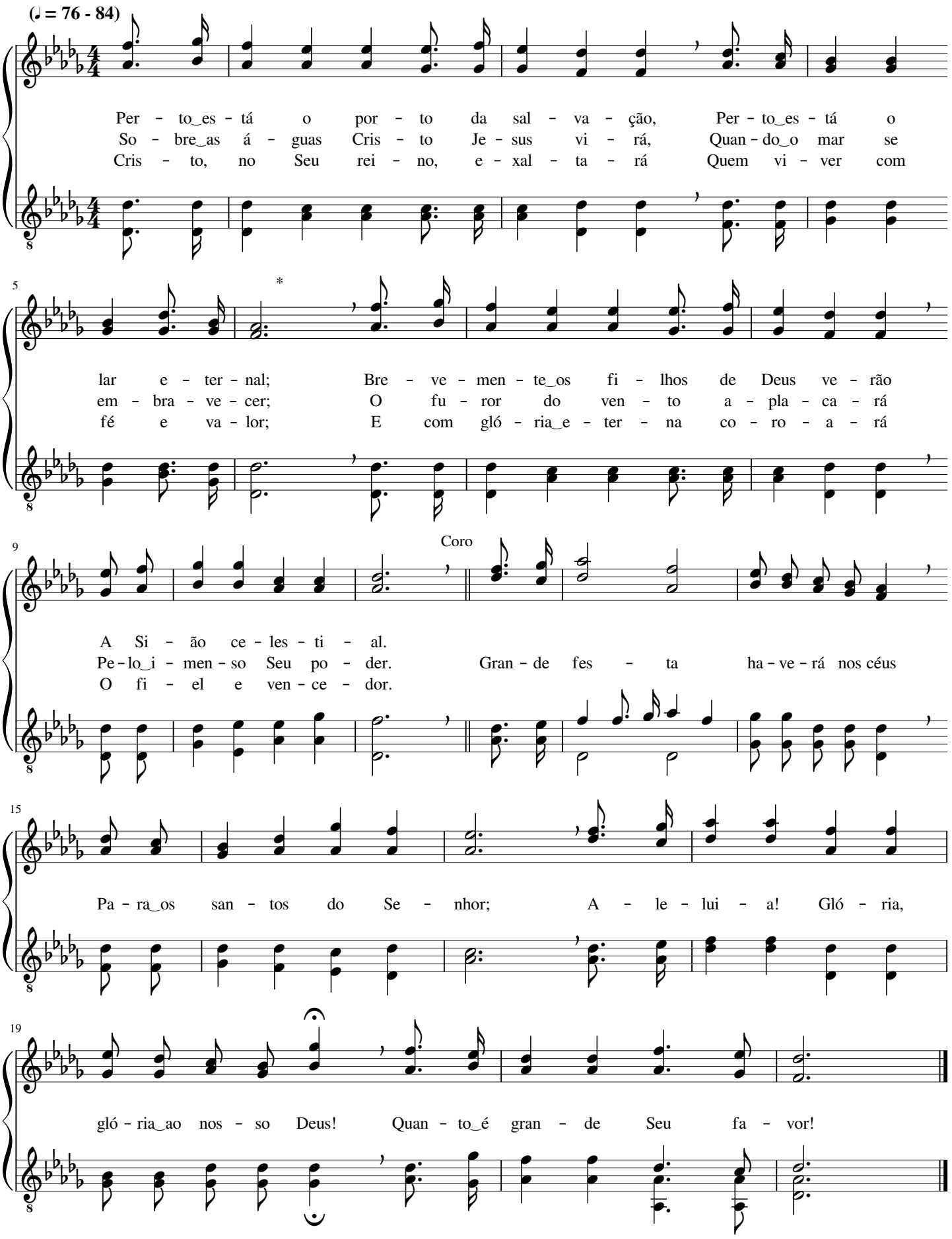

Com Jesus, eternamente viverei

William James Kirkpatrick

(♩ = 66 - 80)

Eu es - pe - ro, Fir - me - men - te, com Je - sus ir des - can - sar
De Je - sus, o ros - to san - to, eu no céu vou con - tem - plar,
Quan - do, no céu de - se - ja - do, vi - to - rio - so eu en - trar,

4

Lá no céu, a - le - gre - men - te. A - le - lui - a!
On - de não há dor nem pran - to. A - le - lui - a!
Lá ve - rei Cris - to_e - xal - ta - do. A - le - lui - a!

7

Do - ce paz mi - nh'al - ma sen - te tão so - men - te em pen - sar:
Um su - bli - me_e no - vo can - to vão os san - tos en - to - ar;
Pa - ra sem - pre con - so - la - do, ou - vi - rei o Seu fa - lar;

10

Que gló - ria lá no céu vou des - fru tar!
Que gló - ria lá no céu vou des fru - tar!
Que gló - ria lá no céu vou des - fru - tar!

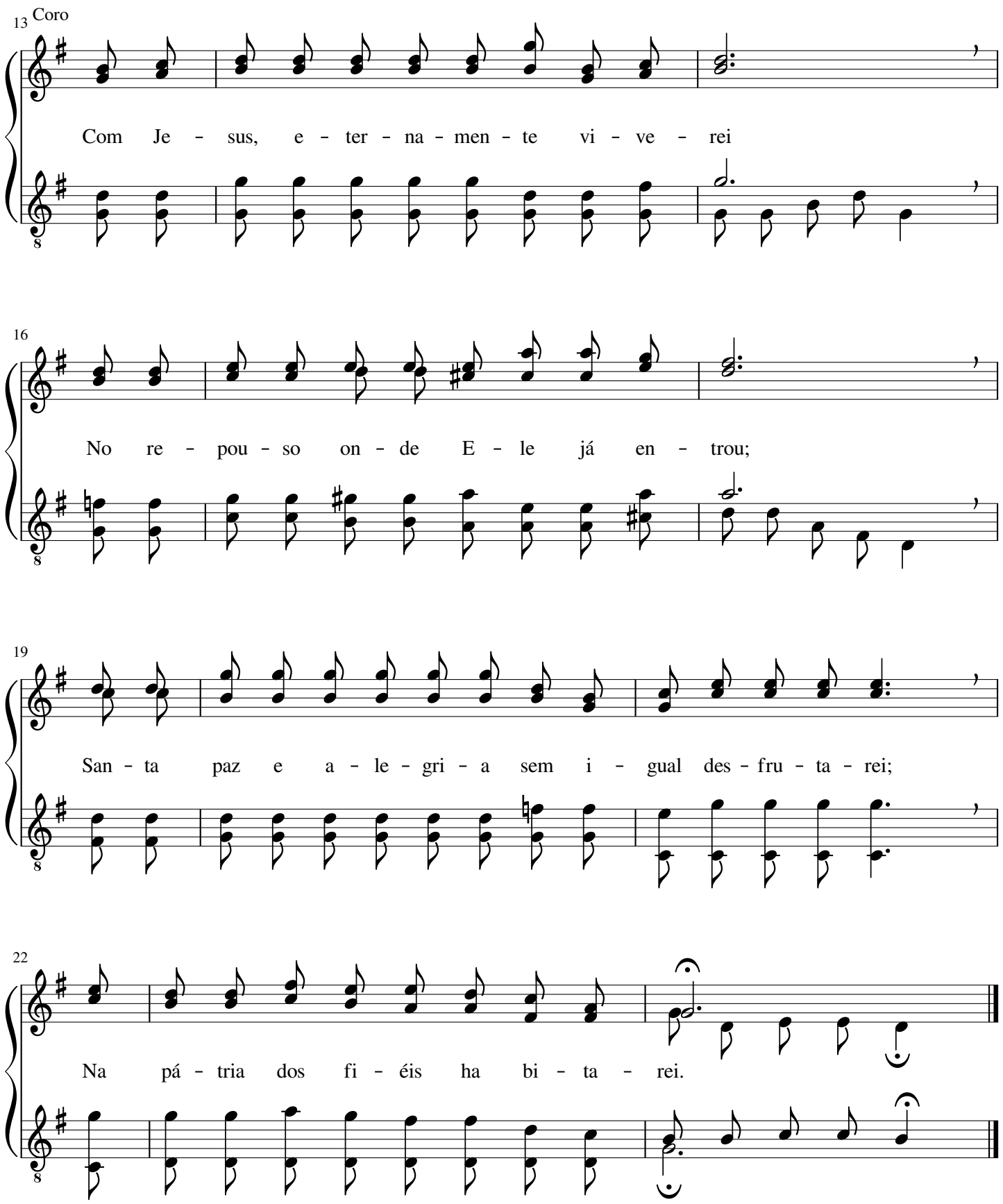
13
Coro
Com Je - sus, e - ter - na - men - te vi - ve - rei
16
No re - pou - so on - de E - le já en - trou;
19
San - ta paz e a - le - gri - a sem i - gual des - fru - ta - rei;
22
Na pá - tria dos fi - éis ha bi - ta - rei.

Mui breve virá, mui breve virá

Leila Naylor Morris

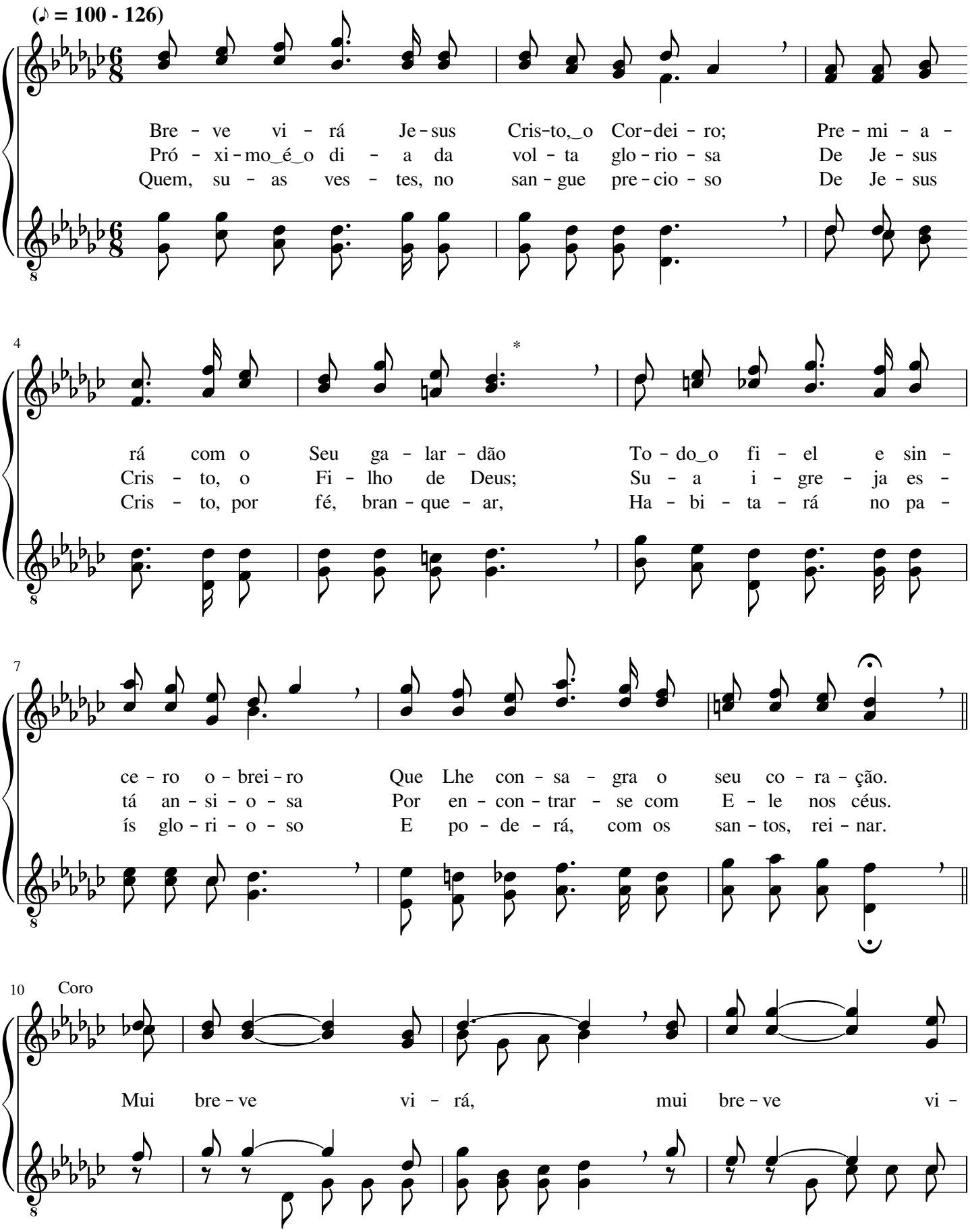

14

rá, A - que - le que_e - xer - ce_o ju - í - zo, mui

17

bre - ve vi - rá; Aos san - tos da - rá_o pa - ra -

20

í - so, Je - sus, Rei dos reis; No

23

tem - po_es - pe - ra - do_e pre - ci - so, sim, Cris - to vi - rá.

Creio nas fiéis promessas do meu Deus

Russell Kelso Carter

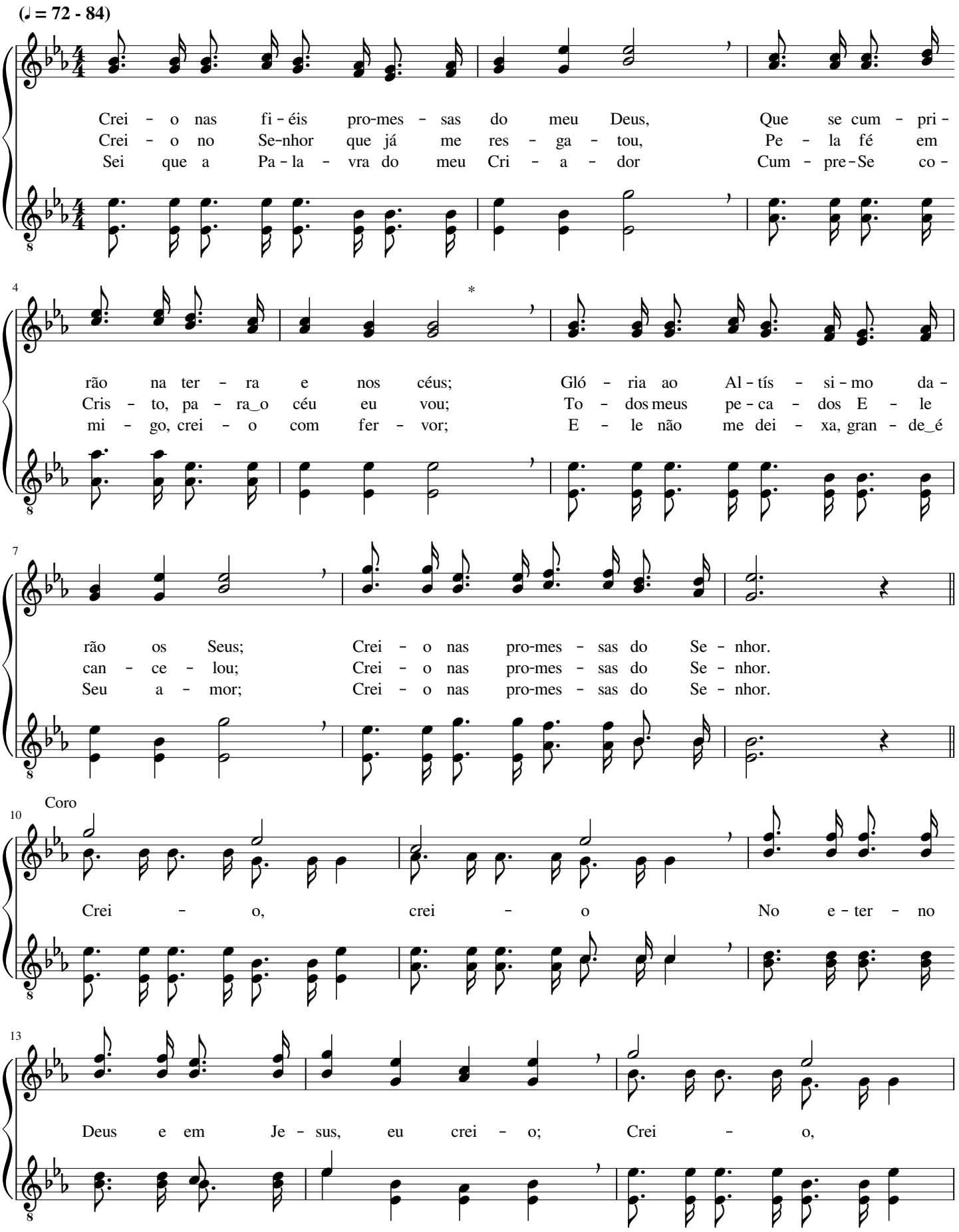

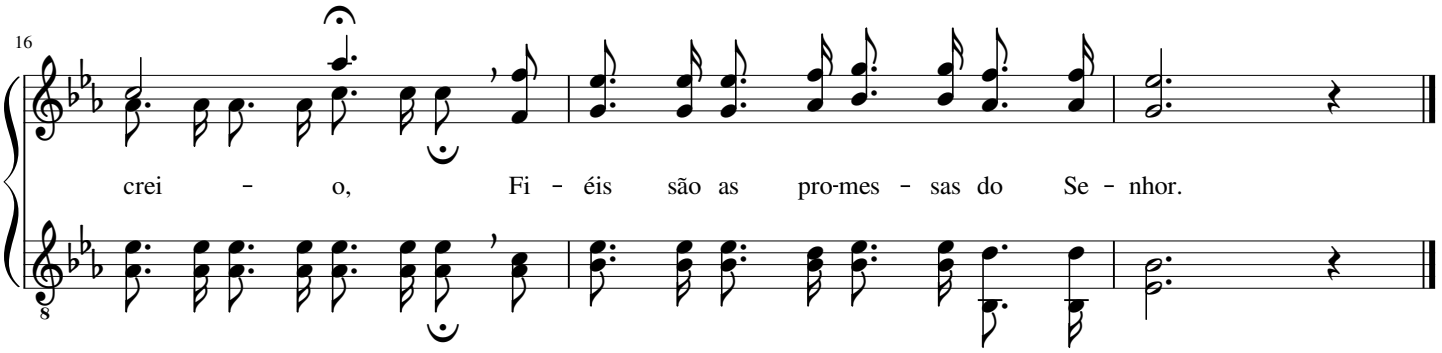

383 Cristo é a Estrela

(♪ = 104 - 132)

Cris - to Je - sus é_a_Es - tre - la que, lá dos céus, con - duz
É Je - sus Cris - to_a Sen - da da ce - les - tial Si - ão,
Ca - mi - nho, e Ver - da - de, e Vi - da é Je - sus;

5

O san - to pe - re - gri - no ao rei - no da e - ter - na luz.
Pá - tria mui de - se - ja - da, on - de te - re - mos ga - lar - dão.
Por E - le, nós te - re - mos in - tro - du - ção no lar de luz.

9 Coro

Cris - to é a_Es - tre - la, Gui - a dos Seus fi - éis;

13

So - mos os Seus re - mi - dos. Gló - ria ao Rei dos reis!

Nos resgatou e nos lavou

Oscar A. Miller

(♩ = 60 - 76)

Je - sus Cris - to, o Cor - dei - ro, du - ra mor - te su - por - tou; Por a -
Pe - lo san - gue do Con - cer - to, li - ber - da - de te - mos nós De en -
So - mos, por Je - sus, se - la - dos pa - ra a nos - sa re - den - ção; Sem - pre a -

4

mor de nos - sas al - mas, Su - a vi - da não pou - pou; Com o Seu pre -
trar no san - tu - á - rio e ou - vir, de Deus, a voz; Es - se san - gue
van - te, ca - mi - nhe - mos nes - ta gran - de vo - ca - ção; Pe - lo san - gue

7

cio - so san - gue nos la - vou e li - ber - tou, - Gló - ria a Je - sus, o
nos con - fir - ma quan - to Cris - to nos a - mou; Gló - ria a Je - sus, o
i - no - cen - te, Cris - to, a Deus, nos a - do - tou; Gló - ria a Je - sus, o

10

Coro

Jus - to que nos res - ga - tou!
Jus - to que nos res - ga - tou! Nos res - ga - tou e nos la - vou Com
Jus - to que nos res - ga - tou!

15

Seu pre - cio - so san - gue, Cris - to, o Re - den - tor; Nos li - ber - tou e

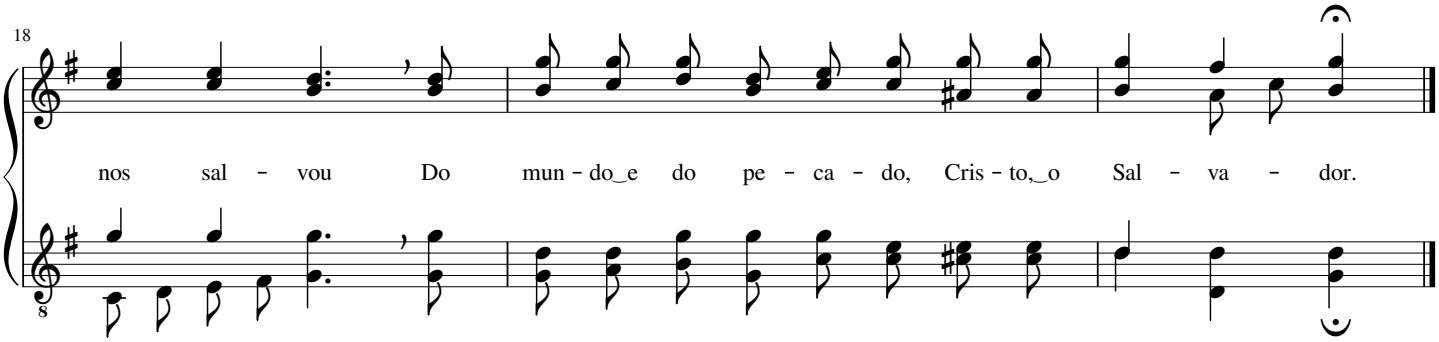

385 "Vinde após Mim"

Samuel McBurney

(♩ = 66 - 88)

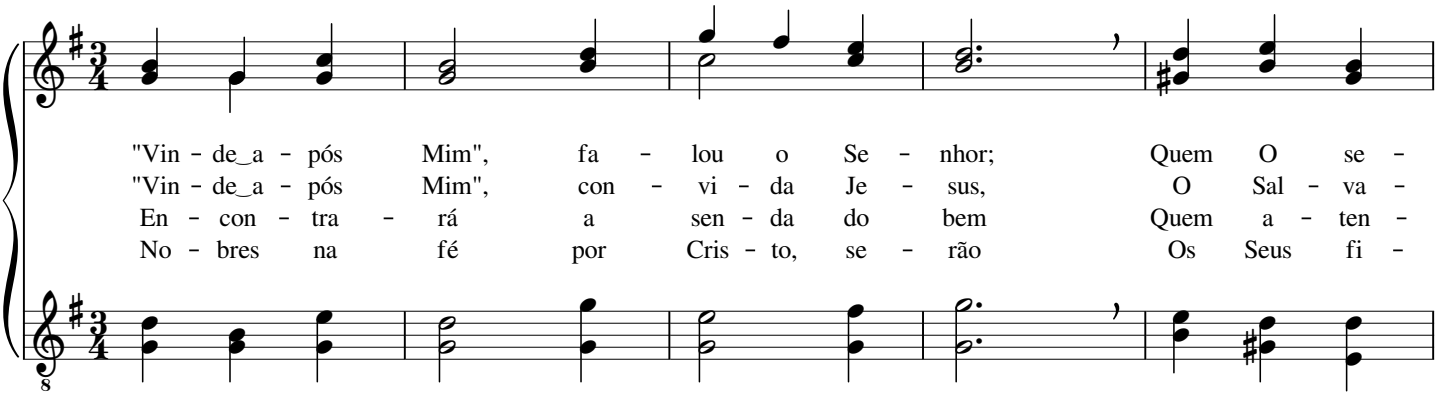

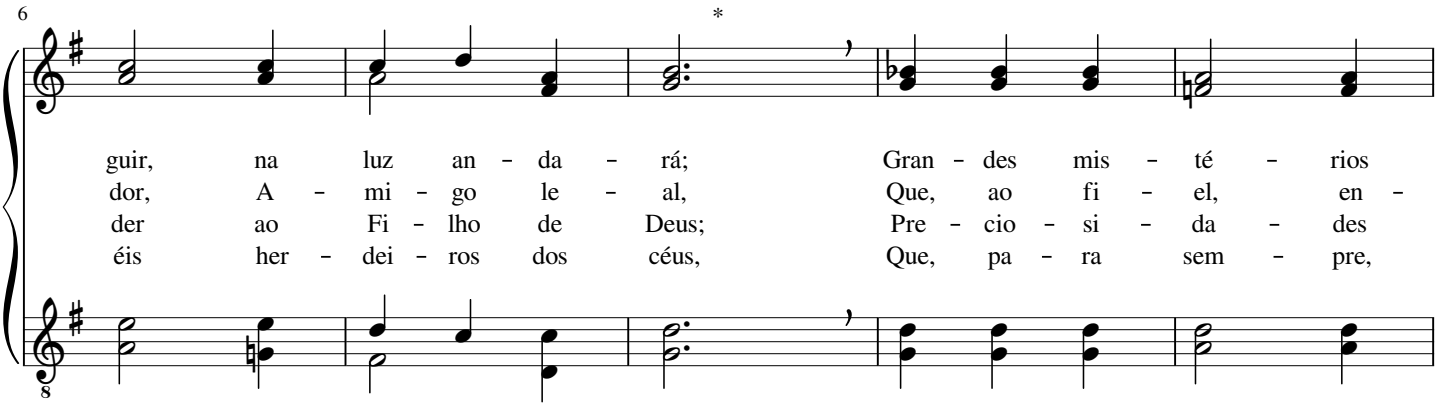

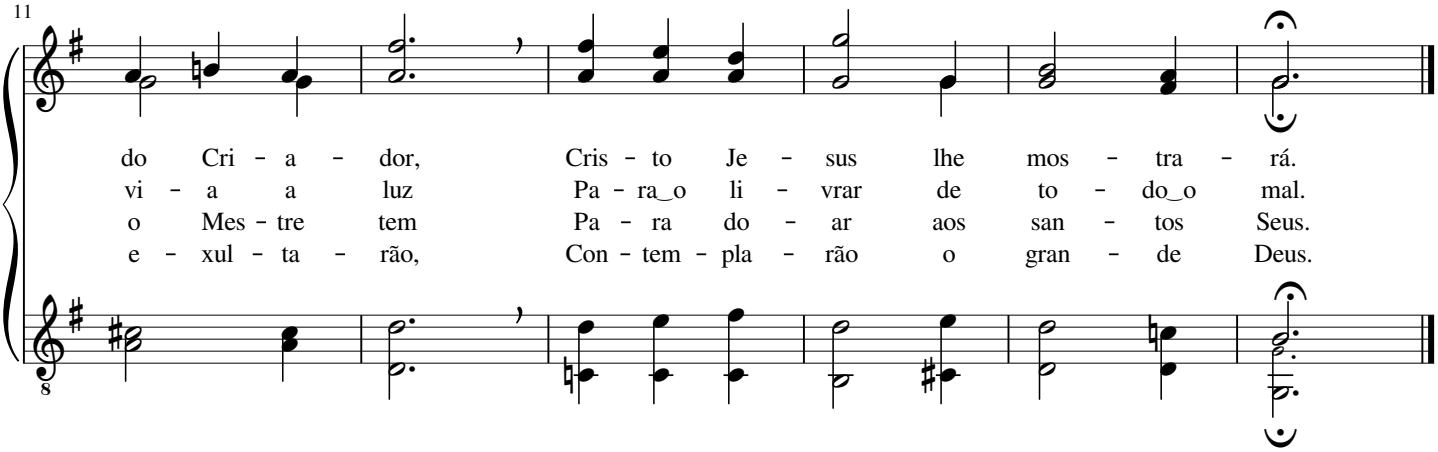

Pela morte de Jesus

Charles Austin Miles

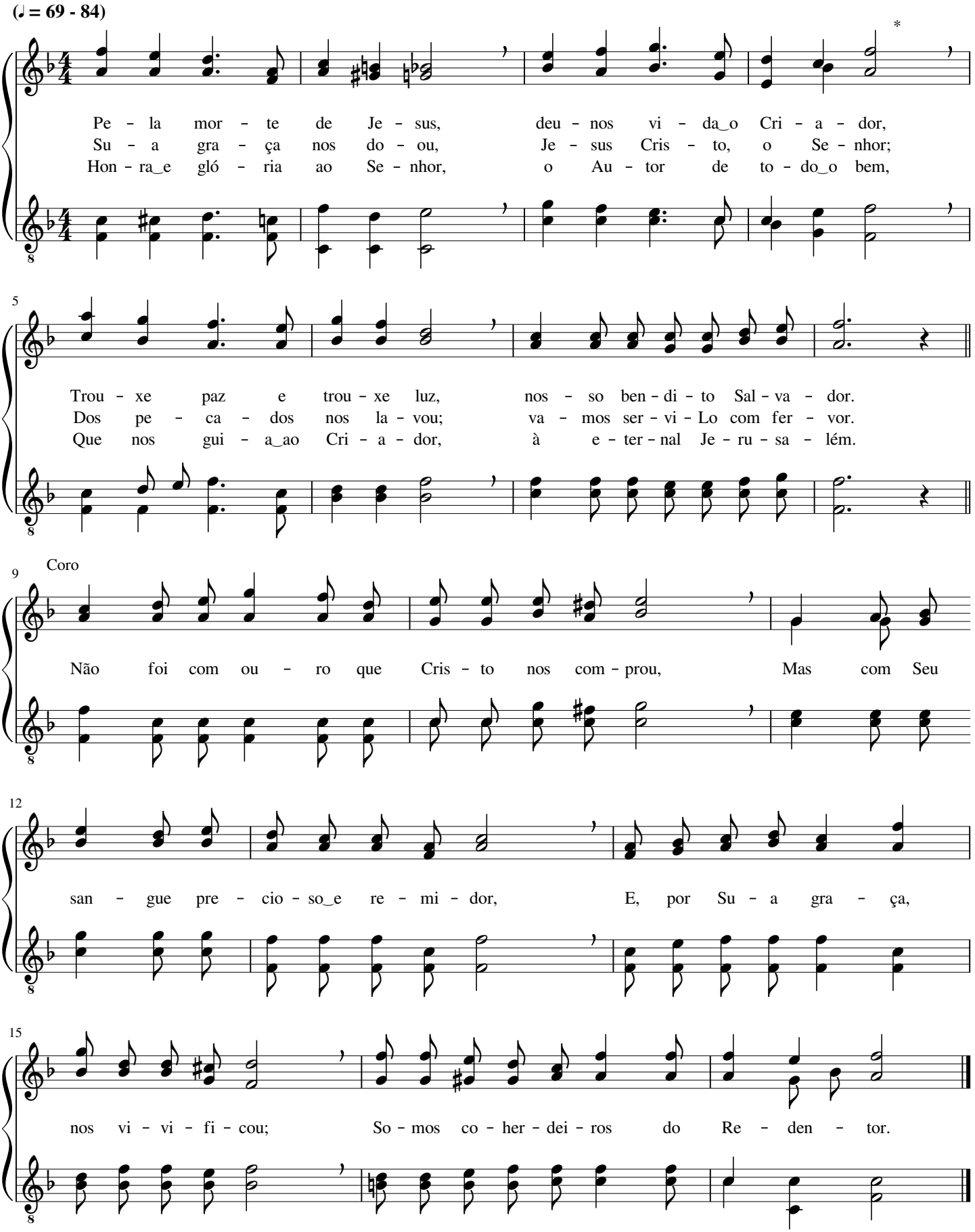

Ó Salvador, que recebeste poder

(𝅗𝅥 = 104 - 126)

Ó Sal - va - dor, que de Deus re - ce - bes - te
Ó Re - den - tor, que a - bris - te a por - ta
Fi - lho de Deus, Tu ven - ces - te a mor - te
No trans - cor - rer des - ta mi - nha_e - xis - tên - cia,

5

To - do_o po der so - bre_a ter - ra e_os céus,
Do san - tu - á - rio e - ter - no de Deus,
E vi - vo_es - tás pa - ra sem - pre, Se - nhor;
Que - ro hon - rar - Te, ó meu Re - den - tor;

9

Vem au - men - tar a vir - tu - de ce - les - te
Dá ao Teu ser - vo a paz que con - for - ta,
De Ti es - pe - ro tam - bém es - ta sor - te:
Que - ro um di - a es - tar na pre - sen - ça

13

Nes - te meu ser, pa - ra gló - ria de Deus.
Que pro - me - tes - te a to dos os Teus.
Res - sus - ci - tar pa - ra_o rei - no de_a - mor.
Do gran - de Deus e fi - el Cri - a - dor.

Na cidade santa

Haldor Lilenas

(♩ = 63 - 84)

Na ci - da - de san - ta do e - ter - no Deus, Pe - ca - dor não
A ci - da - de san - ta do e - ter - no Rei É de_in - com - pa -
Gran - de a - le - gri - a, ao en - trar - mos lá, Sen - ti - rá o

4

po - de - rá en - trar; Lá só en - tra - rão os es - co - lhi - dos Seus
rá - vel es - plen - dor; Ne - la_ha·bi - ta - rá quem ca - mi - nhar na lei,
nos - so co - ra - ção; To - da a tris - te - za_a - qui se dei - xa - rá,

8

Coro

Pa - ra_os bens e - ter - nos des - fru - tar.
Na per - fei - ta lei do Re - den - tor. Na ci - da - de san - ta, por Deus
To - dos os com - ba - tes ces - sa - rão.

11

pre - pa - ra - da, Um re - pou-so_e - ter - no o fi - el te - rá; De_e - ter - nais ri -

15

que - zas e - la_é a - dor - na - da E seu bri - lho não se_a - pa - ga - rá.

Cristo Jesus chama os Seus

George Coles Stebbins

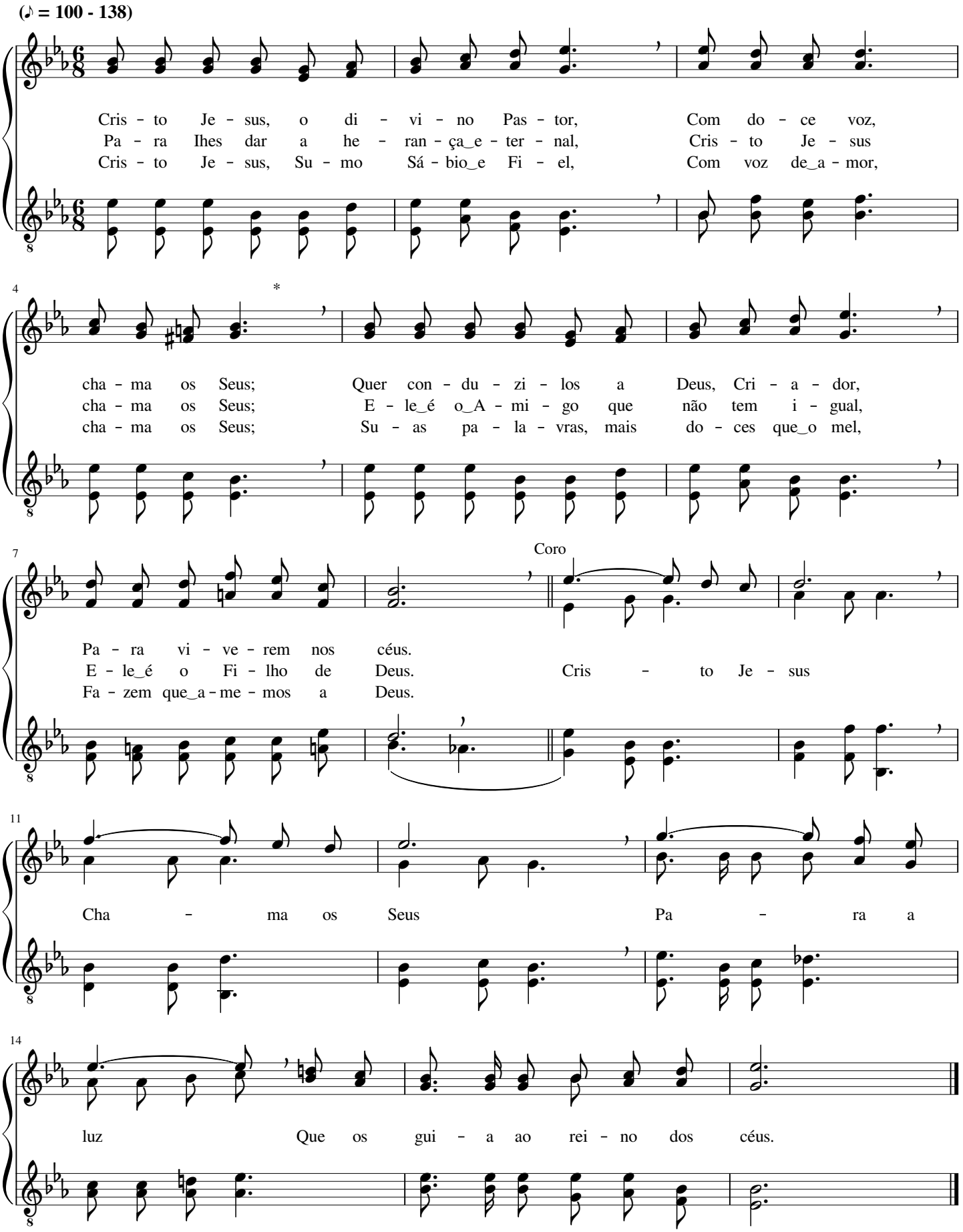

Eis que vem o Verdadeiro

Silas Jones Vail

(♩ = 60 - 76) Majestoso

Eis que vem, por so-bre_as nu - vens, Cris - to, nos - so Rei po - ten - te;
Co - mo_o sol é o Seu ros - to, Seu ves - ti - do_é res-plen - den - te;
Nes - se di - a glo - ri - o - so, que se_en-con - tra já bem per - to,

6

To - do_o o - lho há de vê - Lo em Seu gran - de es-plen - dor,
Fla - me - jan - tes co-mo_o fo - go são Seus o - lhos di - vi - nais;
Quem, de pé, pe - ran - te Cris - to, po - de - rá per-ma-ne - cer?

11

Pois se - rá co-mo_o re - lâm - pa-go que se mos - tra no_o-ri - en - te,
Co - mo_a voz de mui-tas á - guas é a Su - a voz po - ten - te;
Só os jus - tos e fi - éis a Deus, que guar-da - ram o Con - cer - to,

16

E a - té no o - ci - den - te a - pa - re - ce_o seu ful - gor.
São mais al - vos do que_a ne - ve Seus ca - be - los ce - les - tiais.
Su - bi - rão à_e-ter-na gló - ria pa - ra_o rei - no re - ce - ber.

21 Coro

Eis que vem o Ver-da - dei - ro, O Ju - iz e Con-se - lhei - ro:

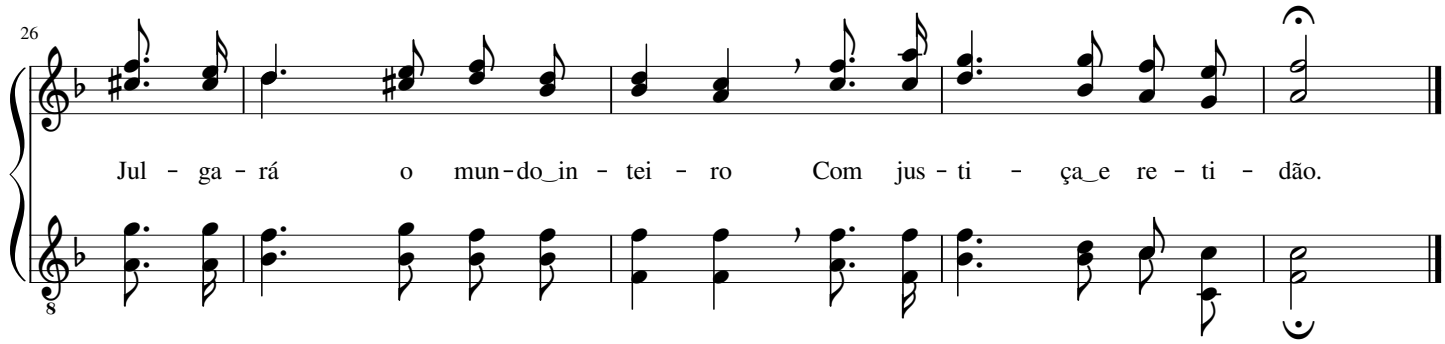

391 Um peregrino sou aqui

Charles Hutchinson Gabriel

(♩ = 58 - 72)

Um pe - re - gri - no sou a - qui, Pois o meu lar es - tá nos céus;
I - ni - gua - lá - vel ga - lar - dão Es - pe-ro_em bre - ve al - can - çar;
Fin - dan - do_o meu pe - re - gri - nar, I - rei à pá - tria e - ter - nal;

Em bre - ve_i rei vi - ver a - li, U - ni - do aos fi - éis de Deus.
Da di - vi - nal con - so - la - ção, Jun - - to_aos fi - éis vou des - fru - tar.
Da - rei lou - vo - res sem ces - sar A Deus, o Pai ce - les - ti - al.

Coro

Que a - le - gri - a sem i - gual Há de sen - tir meu co - ra - ção!

Te - rei re - pou - so e - ter - nal No fim da pe - re - gri - na - ção.

Com Jesus, a Esperança

Charles Brenton Widmeyer

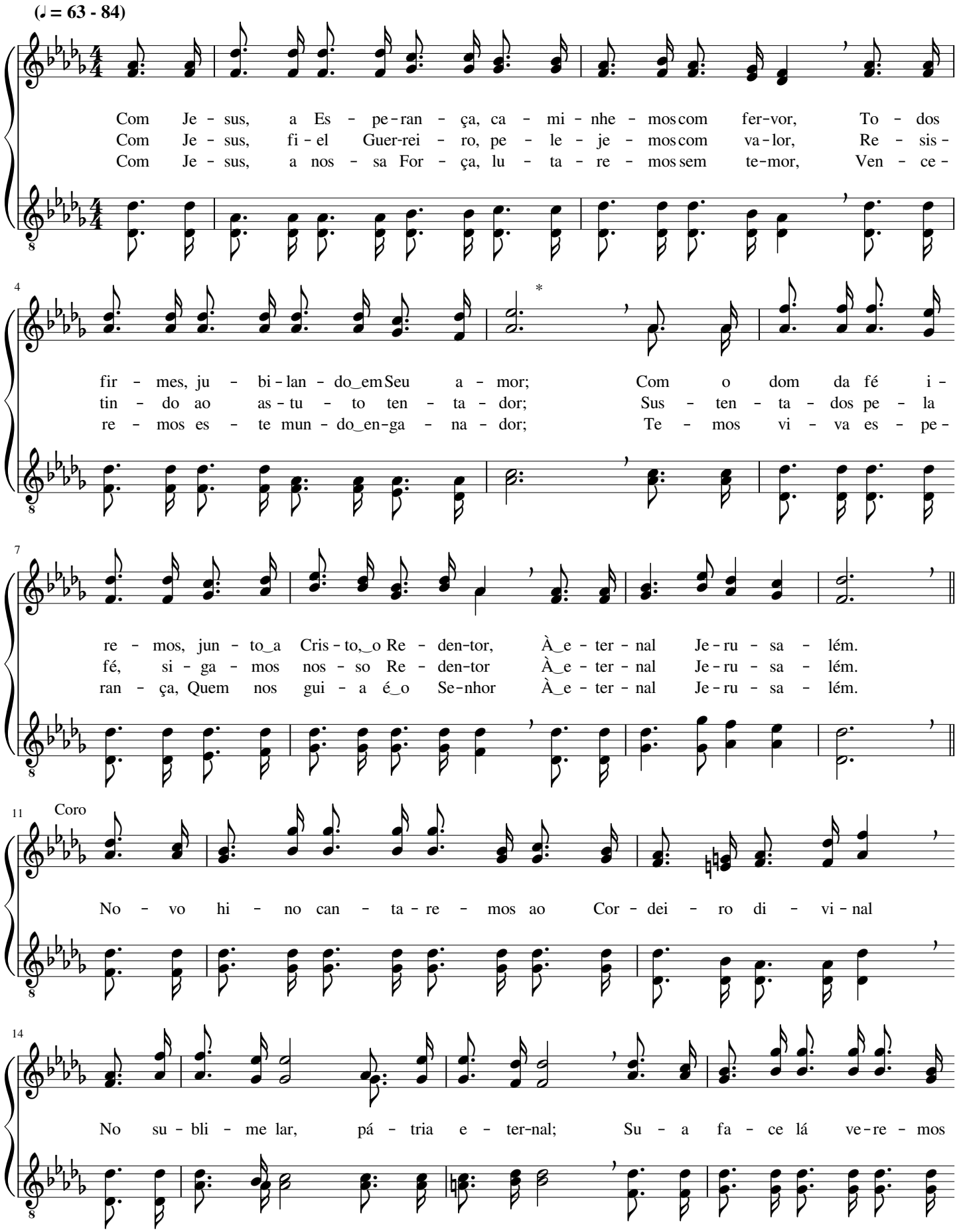

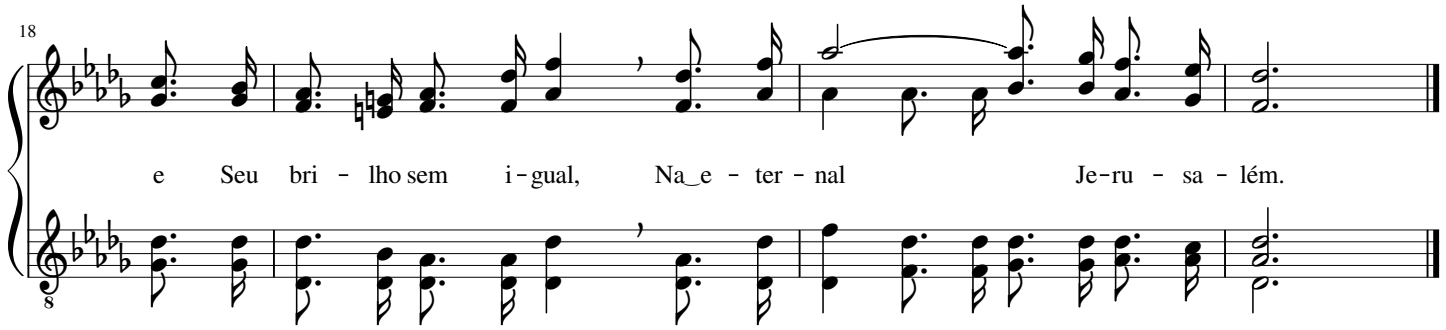

393 Ó bom Jesus, meu caro Jesus

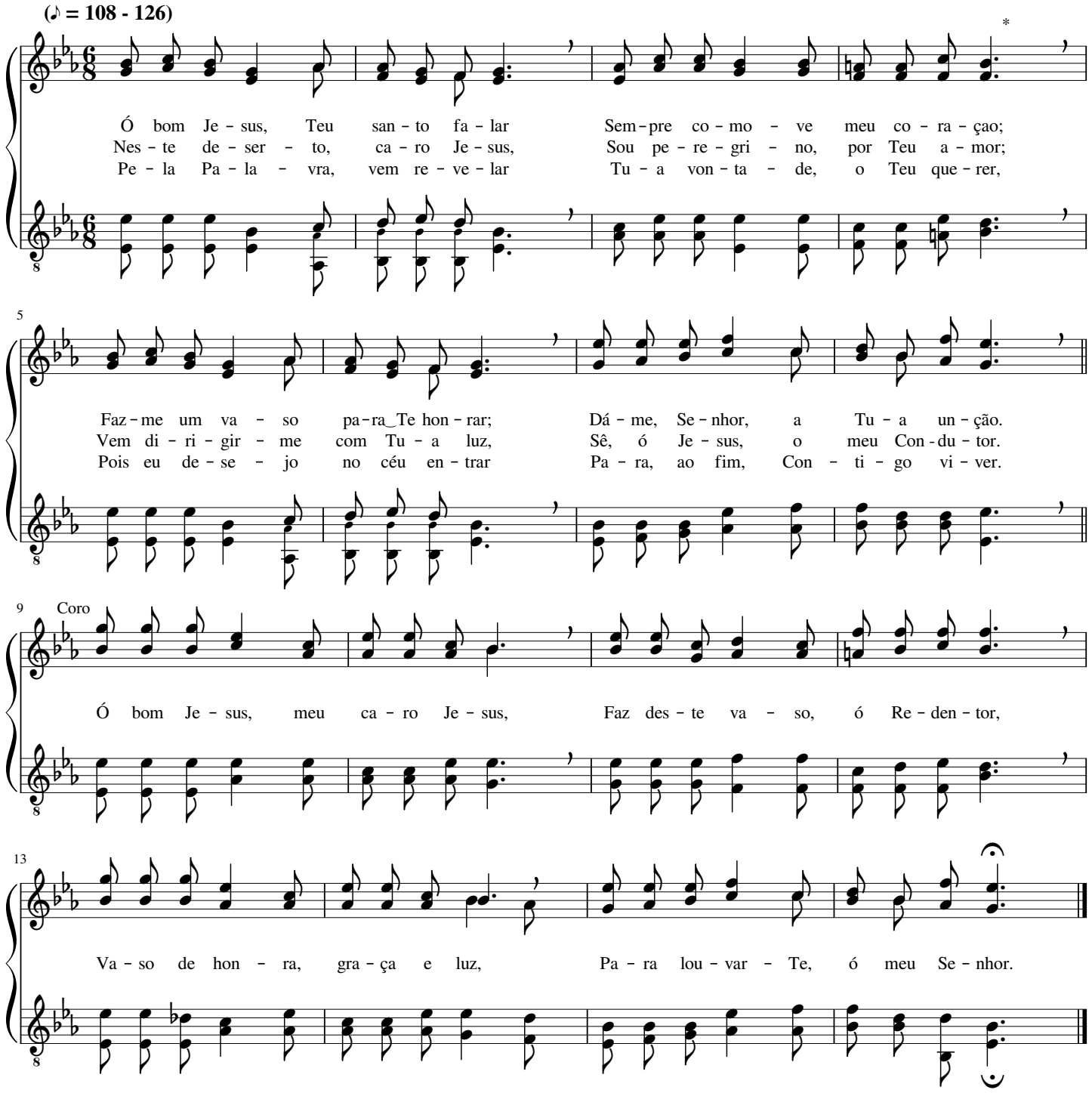

Nas moradas do Senhor

Leila Naylor Morris

(♩ = 69 - 80)

Nas mo - ra - das do Se - nhor não há pran - to, não há dor,
Meu pra - zer se - rá sem par lá no céu, ao con - tem - plar,
Na_e - ter - nal Je - ru - sa - lém, on - de_e - xis - te só o bem,

4

To - dos lá des - fru - ta - rão o bem su - per - no; Lá tam - bém de -
De Je - sus, a san - ta fa - ce, glo - ri - o - sa; Sin - to jú - bi -
En - tra - rei com Je - sus Cris - to,_a - le - gre - men - te; Jun - to_aos san - tos

8

se - jo_es - tar e a Cris - to en - to - ar, Com os san - tos, hi - nos
lo_em pen - sar que, com Cris - to,_i - rei mo - rar, Pois te - rei no céu a_he -
can - ta - rei: Gló - ria! Gló - ria ao meu Rei! Re - go - zi - jo sen - ti -

11

Coro

de lou - vor e - ter - no.
ran - ça pre - ci - o - sa. Lá no céu can - ta - rei No - vos
rei e - ter - na - men - te.

16

hi - nos a Je - sus, fi - el Cor - dei - ro. To - do pran - to fin - da - rá, to - da_an -

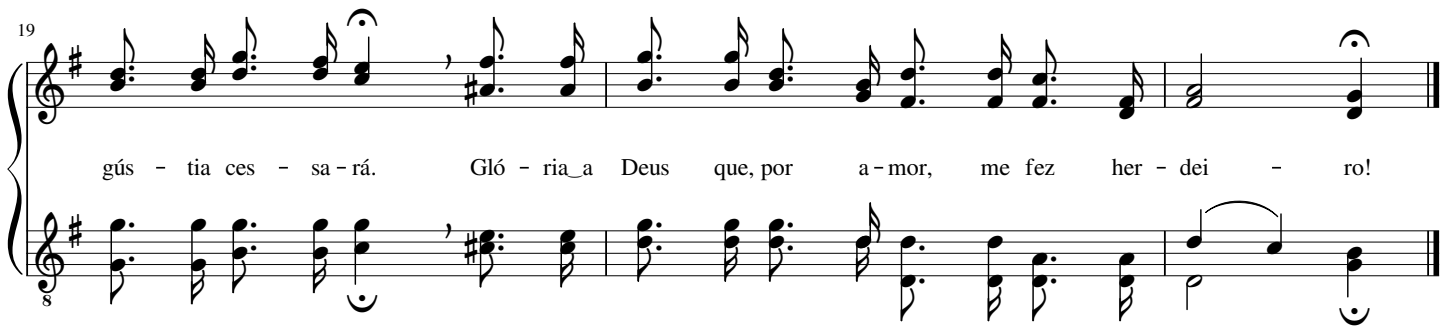

395 "Eis-Me aqui", dirá o Criador

George William Warren

(♩ = 92 - 112) Majestoso

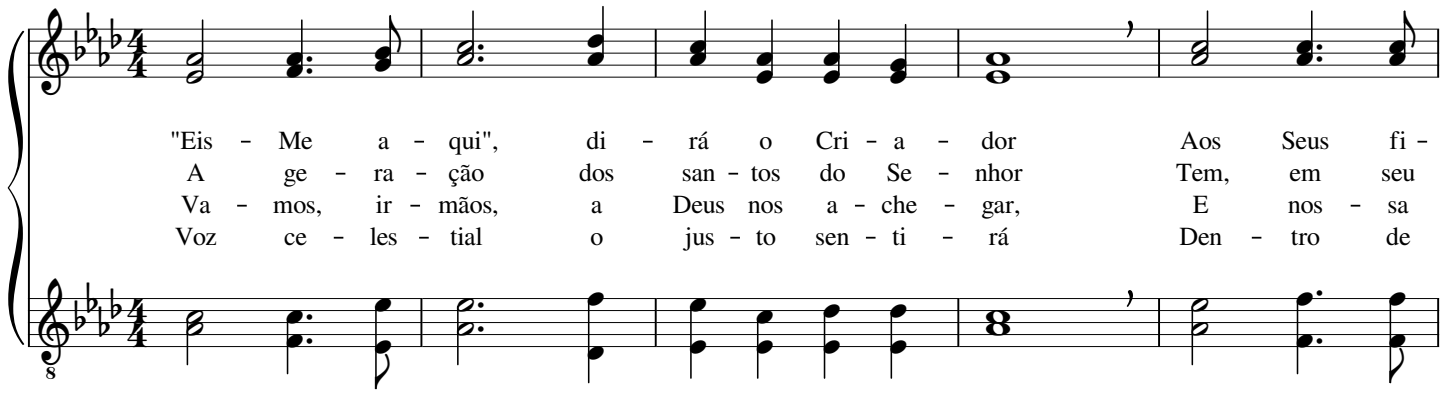

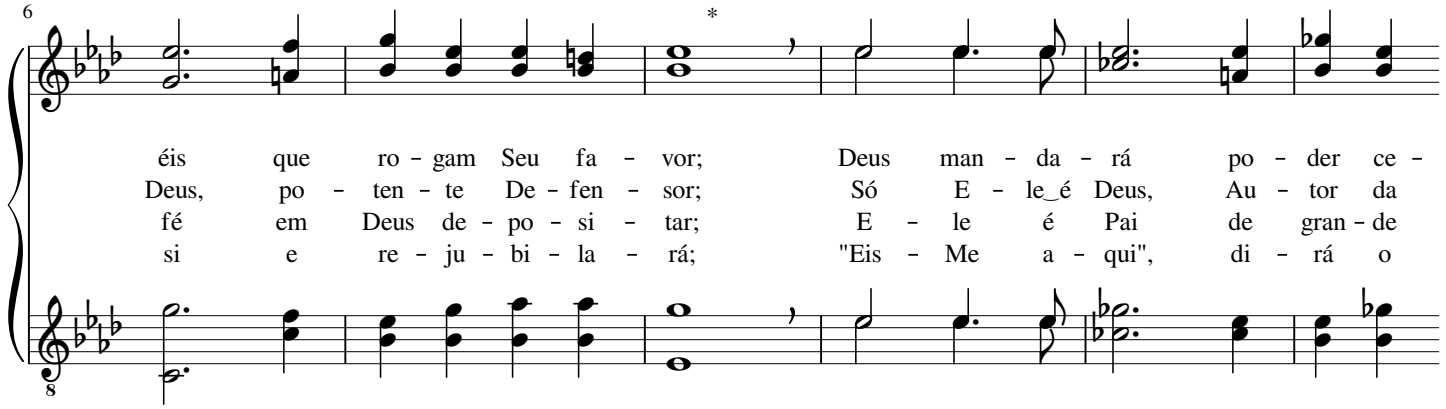

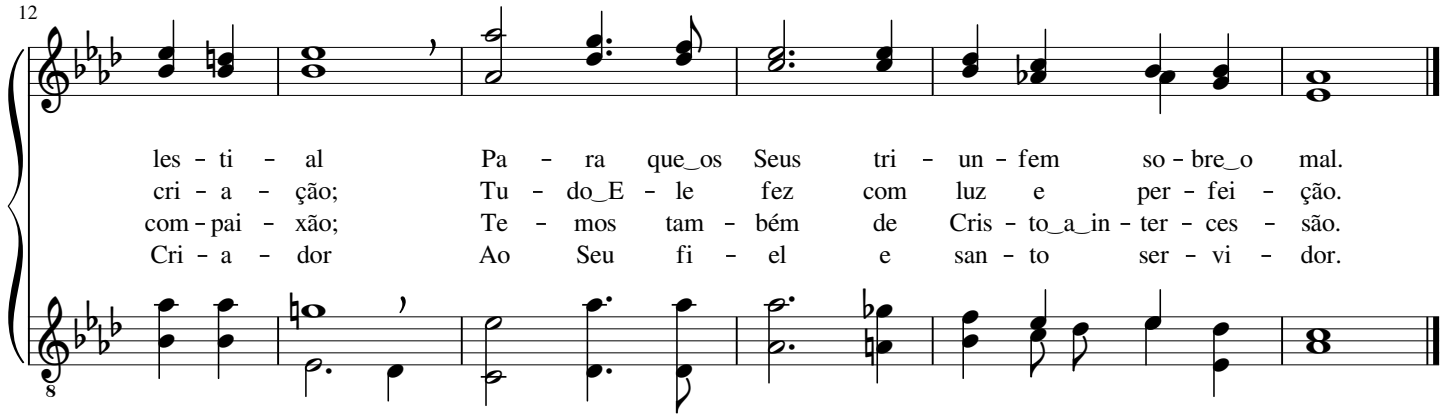

Vamos, ó irmãos, marchar

Charles Brenton Widmeyer

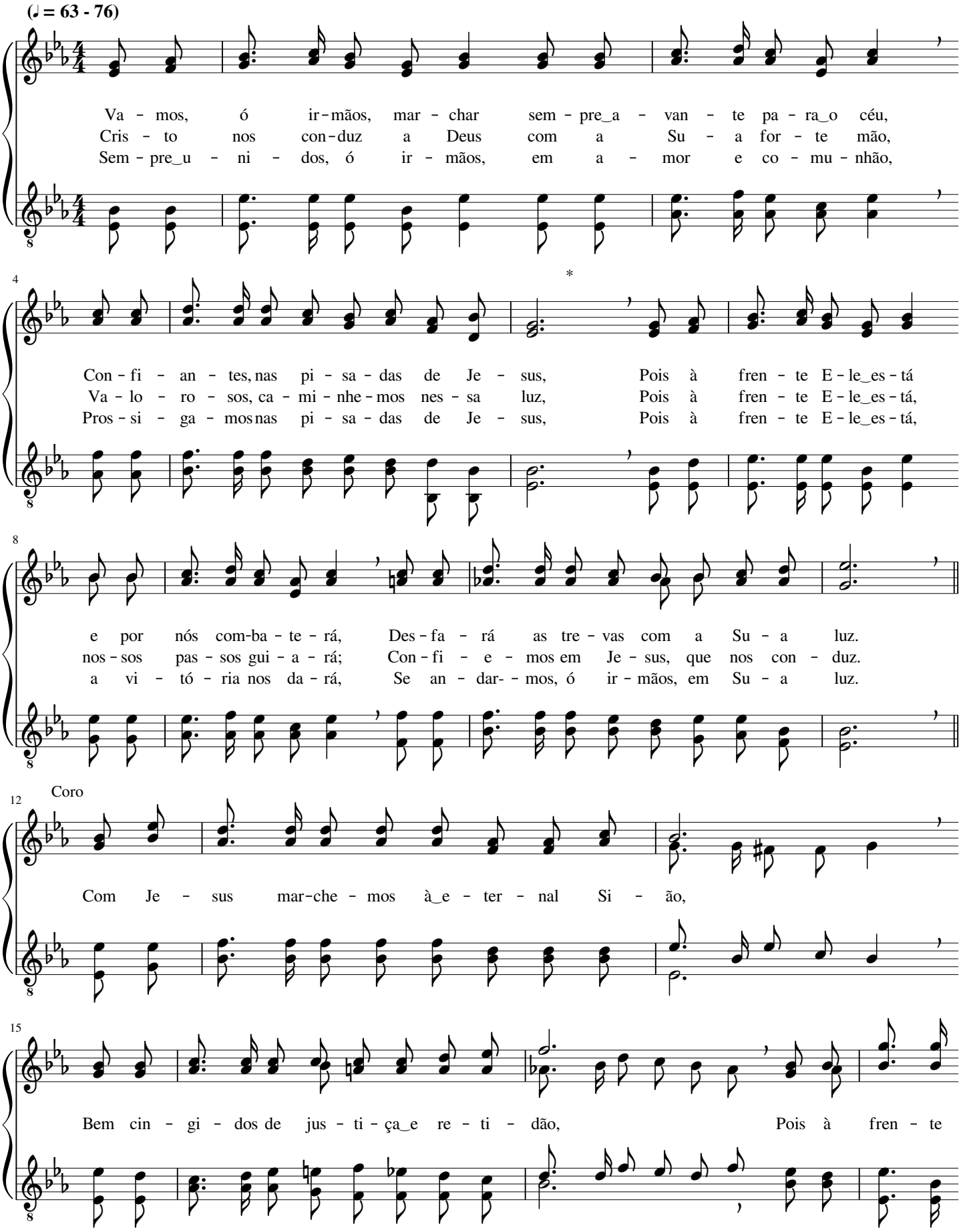

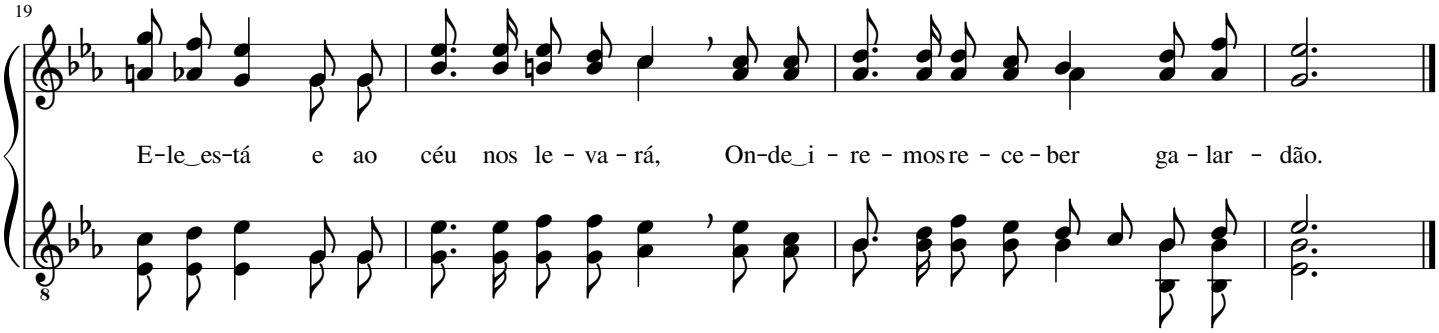

397 Paz, sublime paz

Harry Dixon Loes

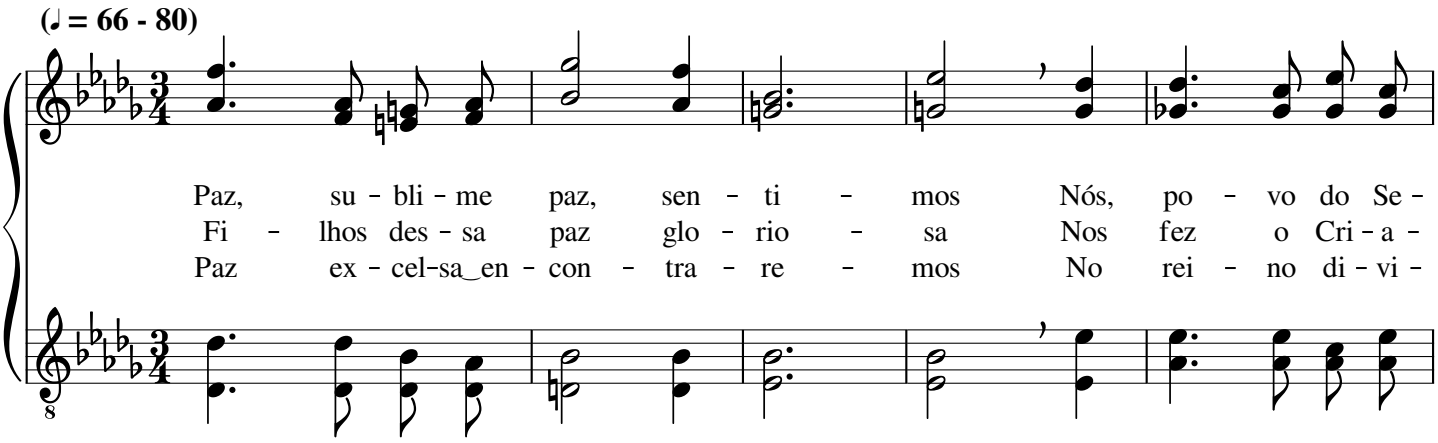

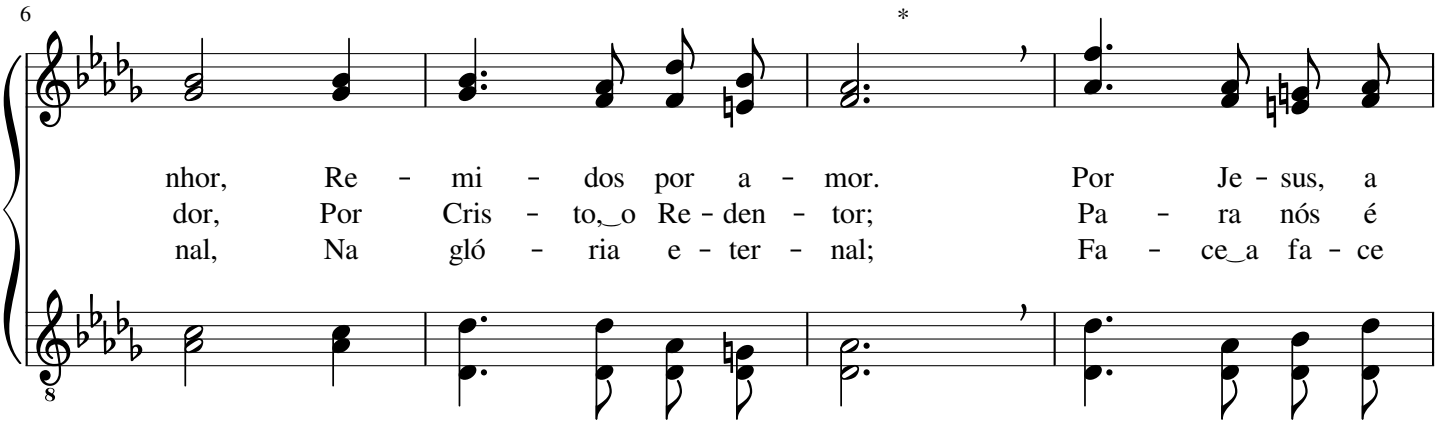

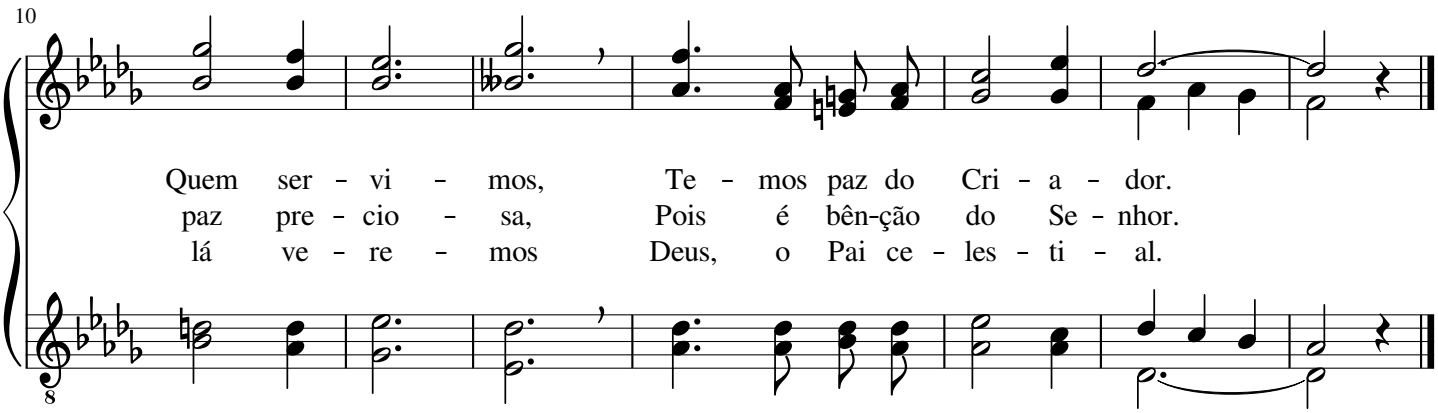

Não tardará a volta do Senhor

Charles Hutchinson Gabriel

(𝅗𝅥 = 50 - 63)

Mar - che - mos, ir - mãos, pe - la sen - da da ver - da - de!
Ir - mãos, em a - mor, bem u - ni - dos ca - mi - nhe - mos

6

O fi - el Sal - va - dor nos da - rá, do céu, a pro - te - ção,
Com Je - sus, Sal - va - dor, que da - rá o ga - lar - dão fi - nal.

11

Fer - vor e va - lor, e tam - bém a san - ti - da - de;
Lou - vor pe - re - nal e ve - raz Lhe tri - bu - te - mos

16

Do Se - nhor, nos - so Deus, al - can - ça - mos o per - dão. Je - sus mor -
Pe - lo bem que nos fez nos - so Rei ce - les - ti - al; Por es - se

21

reu so-bre_a cruz pa - ra dar - nos li - ber - da - de De_an -
bem di - vi - nal de a - mor, re - ce - be - re - mos No

25

Coro

dar e_O ser - vir em san - ti - fi - ca - ção. Não tar - da - rá a vol - ta
céu, nos - so lar, a gló - ria e - ter - nal.

32

do Se - nhor Je - sus! Vi - rá, ir - mãos, pre - miar os

37

Seus com ga - lar - dão; Mas, os que re - jei - ta - rem Su - a

43

luz, Con - de - na - ção e - ter - na_en - con - tra - rão.

48

An - dai, ir - mãos, Na fé, na paz, no_a - mor do Rei dos reis.

"Sou a Videira"

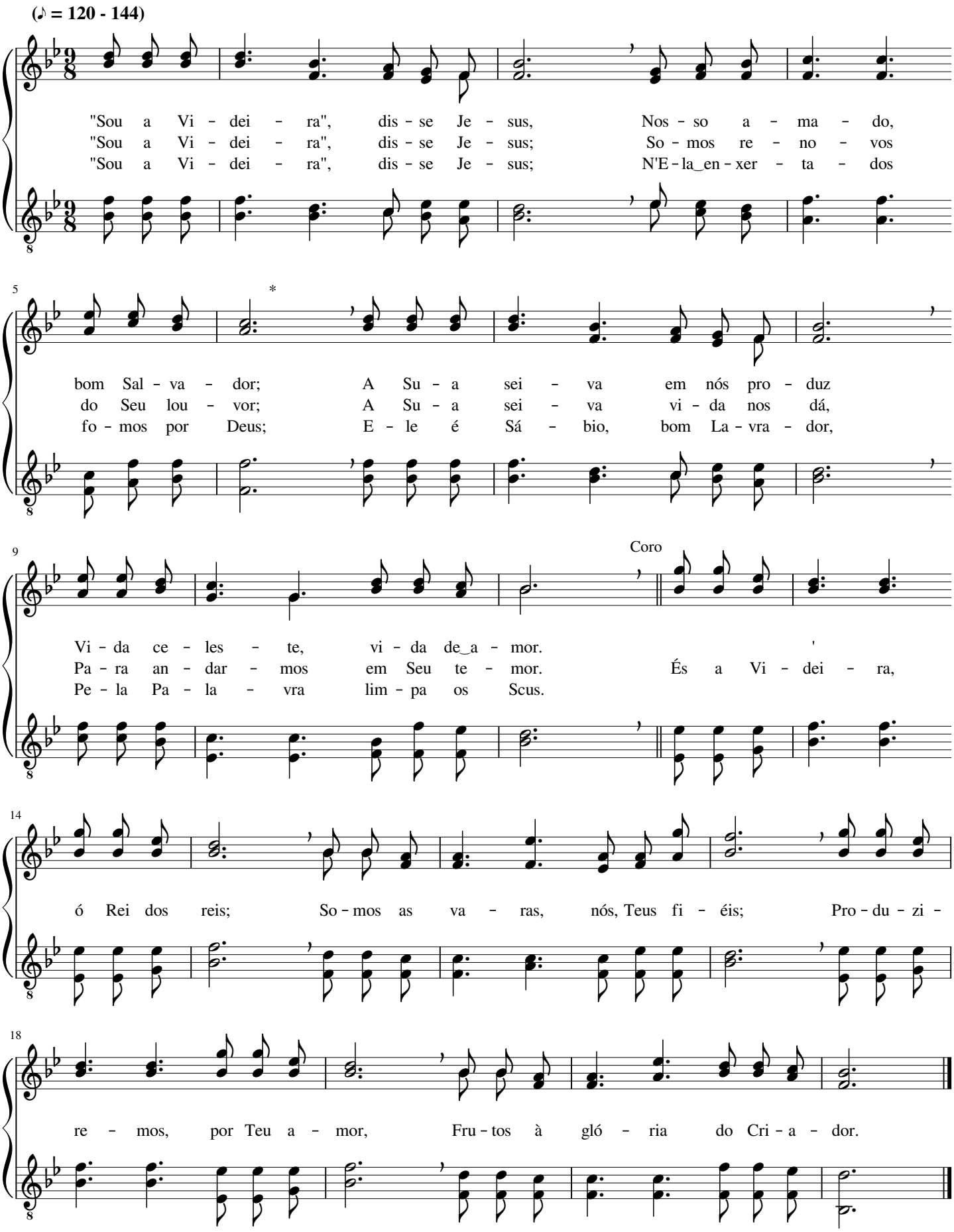

Divina Fonte é Jesus

Phoebe Palmer Knapp

(♩ = 56 - 76)

Di - vi - na Fon - te é Je-sus, de pu - ri - fi - ca - ção,
Cons - ciên - cia_em paz, Je - sus nos deu pe - ran-te_o gran - de Deus;
O Sal - va - dor res - sus-ci-tou e pa-ra_o Pai su - biu;

6

Pois, so-bre_a cruz, por nós ver-teu o san-gue da_as - per - são;
Vir - tu-de_e gra - ça lá do céu têm os re - mi - dos Seus;
Do ca - ti - vei - ro li-ber-tou a - que-les que re - miu;

11

E nes-se san - gue tem per-dão quem n'E-le crer e se_en-tre-gar
De glo-ri - o - sa sal-va-ção, her - dei-ros so - mos por Je-sus;
Ao céu su-biu o Re-mi-dor e_os sal-vos su - bi - rão tam-bém;

16

E, com sin-ce - ro co-ra-ção, Seu san-to No - me con-fes-sar.
Não res-ta mais con - de-na-ção. Ben - di-to se - ja_o Deus da Luz!
Con - em-pla-rão o Cri-a-dor na ce-les-tial Je - ru - sa-lém.

Revela Teu querer

William James Kirkpatrick

(♩ = 63 - 88)

Re - ve - la, Cri - a - dor, ao nos - so co - ra - ção, O san - to Teu que -
Oh! Fa - ze - nos cres - cer na_i - ma - gem de Je - sus; Que - re - mos pros - pe -

rer, a Tu - a in - ten - ção; Ri - que - zas pe - re - nais de di - vi - nal ful -
rar na gra - ça e na luz. Des - ven - da, ó Se - nhor, mis - té - rios lá dos

gor, Con - ce - de - nos, Se - nhor. Re - ve - la, ó bom Pai, ro -
céus E pen - sa - men - tos Teus.

Coro

ga - mos com fer - vor, Teus pla - nos e - ter - nais, por Teu Con so - la - dor. Pre -

cio - so, pa - ra nós, é_o san - to Teu sa - ber Que nos fa - rá ven - cer.

Ó irmãos, a Deus devemos...

Charles Crozat Converse

(♩ = 60 - 80)

Ó ir-mãos, a Deus de - ve - mos nos - sas fal-tas con-fes - sar;
E - le - ve - mos ao E - ter - no nos - sa voz em o - ra - ção,
Pe - lo san-gue do Con - cer - to, Deus nos quer jus - ti - fi - car;

5

E - le tem mi-se-ri - cór - dia e nos po-de per-do - ar;
Com fer-vor e hu-mil - da - de, com sin-ce-ro co-ra - ção;
Nos - sas ves-tes sem-pre bran - cas po - de-re-mos con-ser - var;

9

O - cul-tar ja-mais de - ve - mos nos - sos er-ros ao Se - nhor;
Cris - to, por nós, in-ter - ce - de; E - le_é_o nos-so Me-dia - dor;
Con - fes-se-mos nos-sas fal - tas, re - jei - te-mos to-do_o mal,

13

Con - fes-se-mos nos-sas fal - tas, pois é gran-de Seu a - mor.
Ó ir-mãos, não o - cul - te - mos nos - sas fal-tas ao Se - nhor.
E, ao fim, re - ce - be - re - mos a co-ro - a e-ter - nal.

Pela fé uma vez...

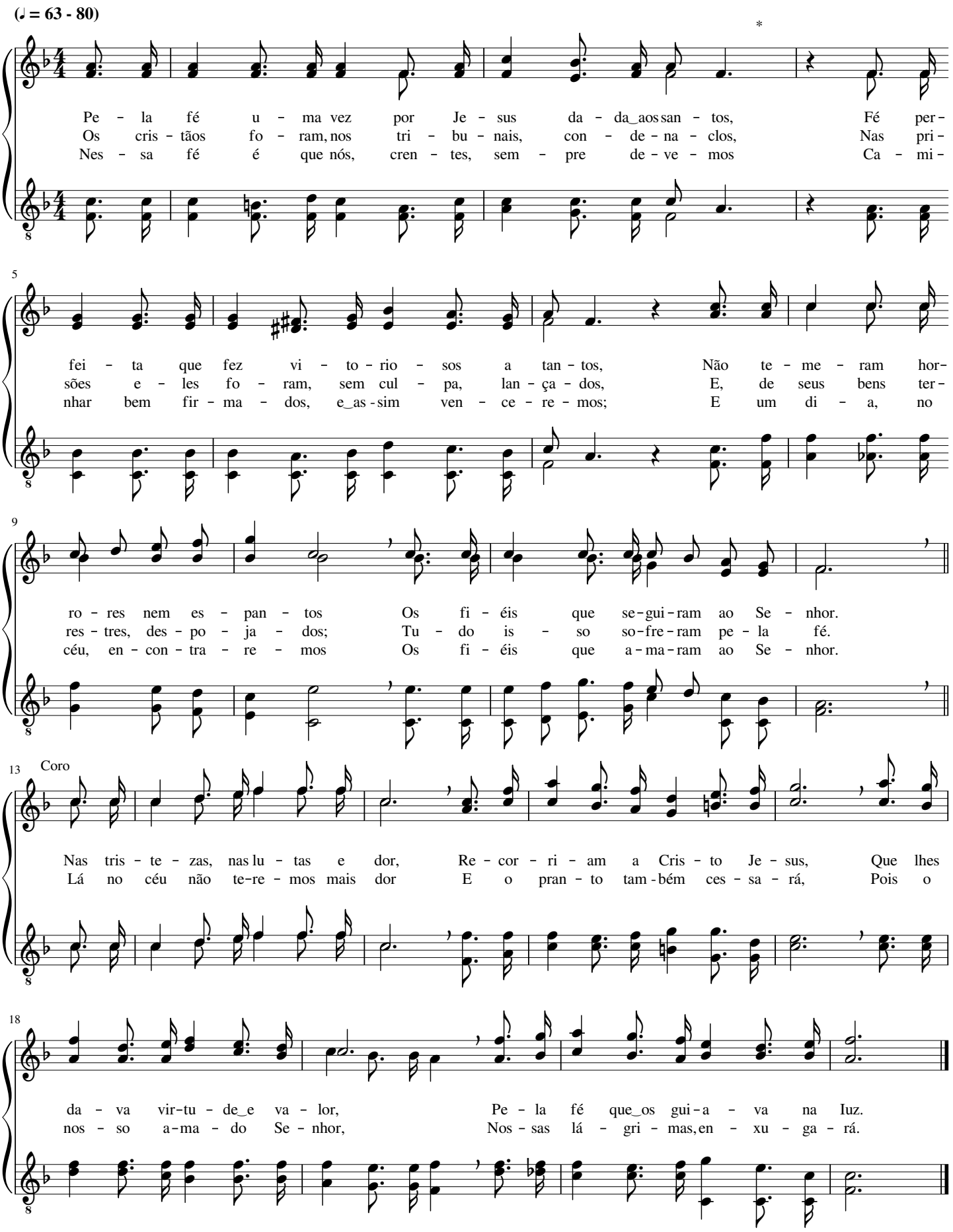

Por fé, recebe o grande Mestre

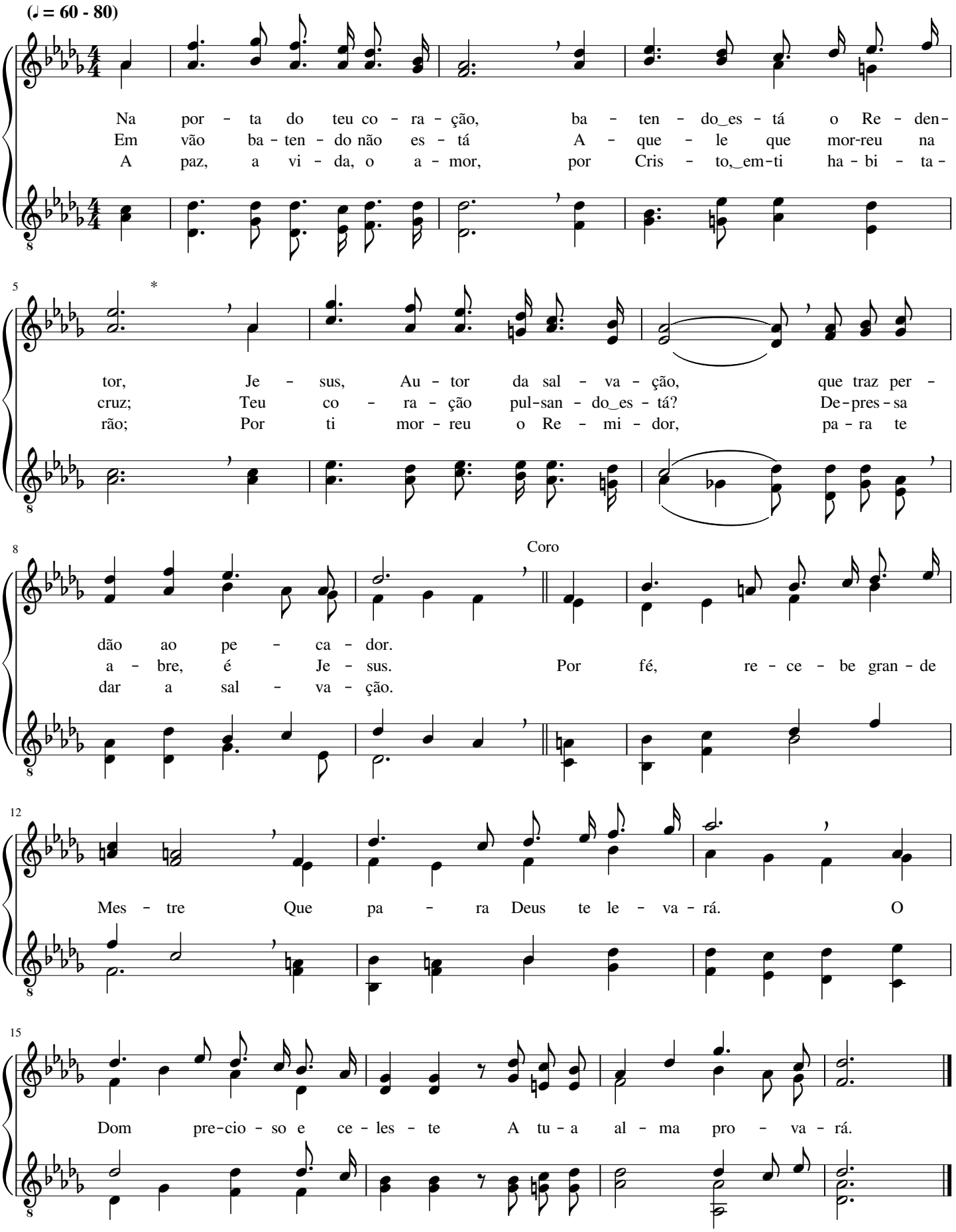

Só por Cristo temos salvação

Leila Naylor Morris

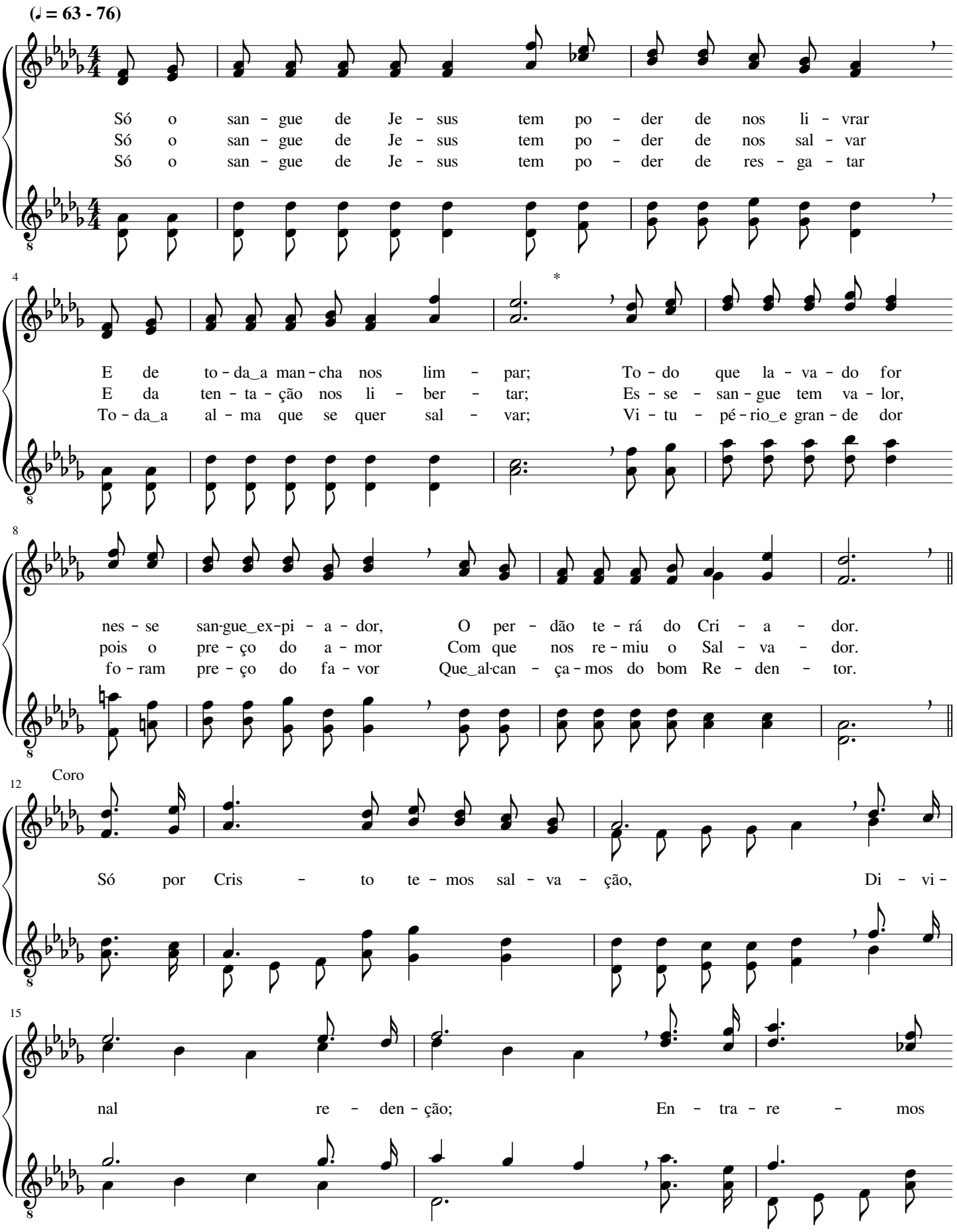

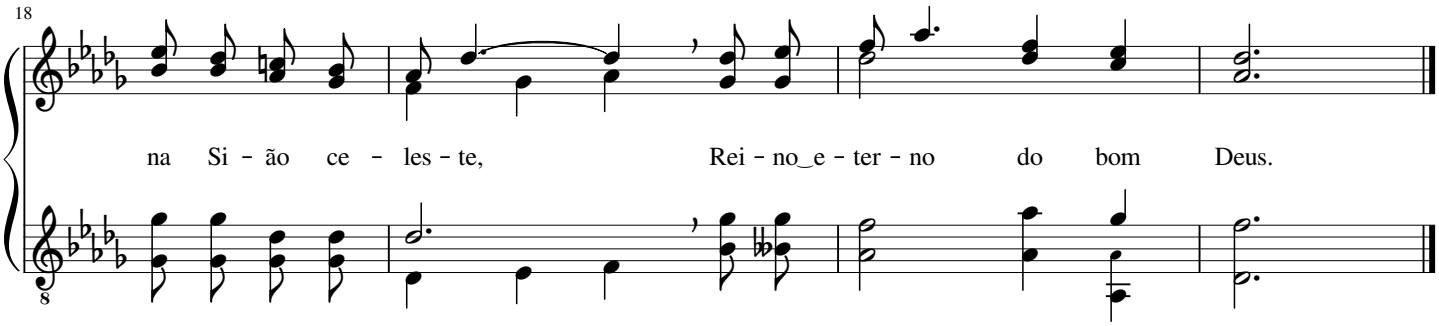

406 A voz de Cristo te convida: Vem!

Judson Wheeler Van DeVenter

(♩ = 72 - 84)

A voz de Cris - to te con - vi - da: - Vem! Se - den - to,_a Cris - to vem!
Se - den - tos, vin - de ao Ma - nan - ci - al de vi - da e - ter - nal;
Quem quer â gló - ria ir com o Se - nhor e ver Seu es - plen - dor,

6

Cha - man - do con - ti - nu - a_o Sal - va - dor, Ao ho - mem pe - ca - dor.
Quem ao con - vi - te não se re - cu - sar, Com Cris - to_i - rá rei - nar.
Con - tri - to, de - ve re - ce - ber a luz Pro - vin - da de Je - sus.

11 Coro

Gló - ria_ao-gran-de_e po - de - ro - so Deus, Que man-dou a re - den - ção dos céus

15

Em Je - sus, a Fon - te do per - dão, E - ter - na Sal - va - ção.

És bendito eternamente!

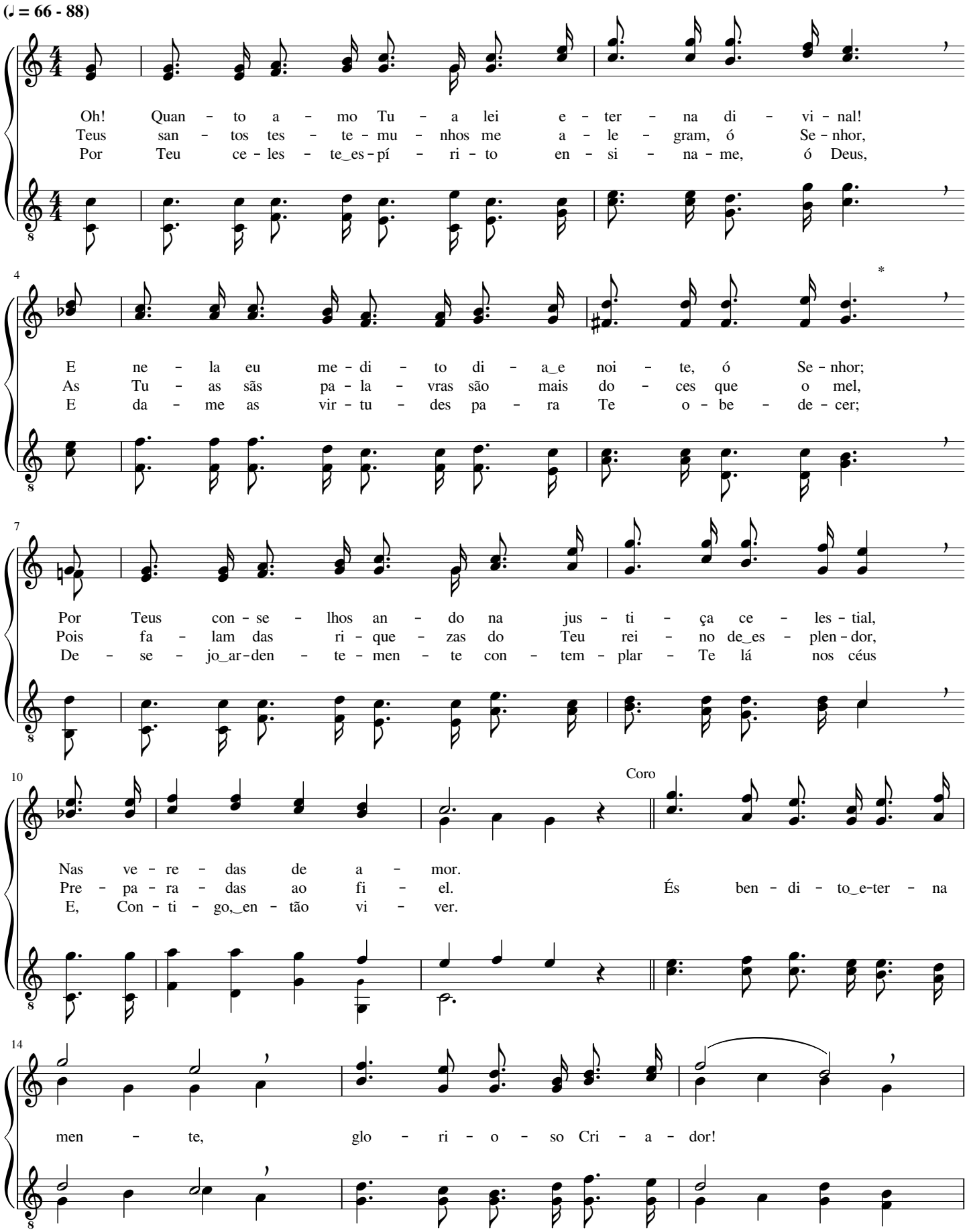

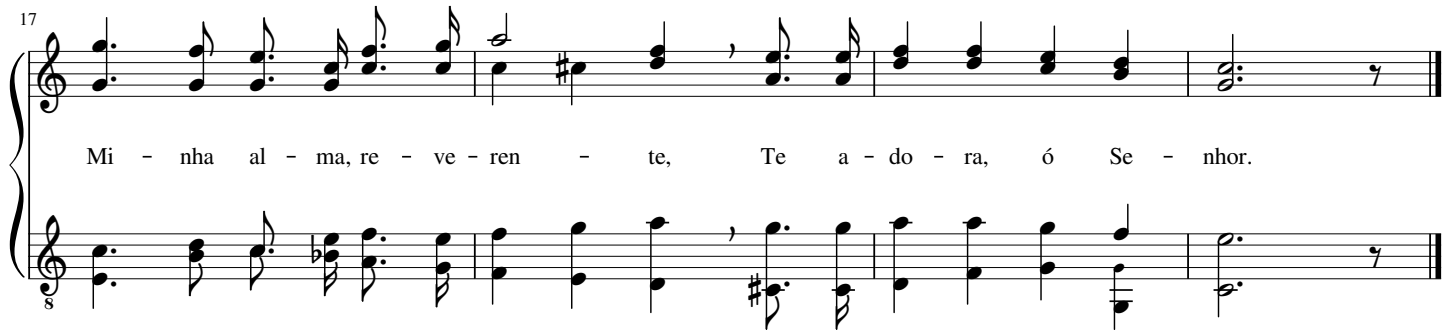

408

Jesus Cristo é o Pão celeste

(Santa Ceia)

François Hippolyte Barthélémon

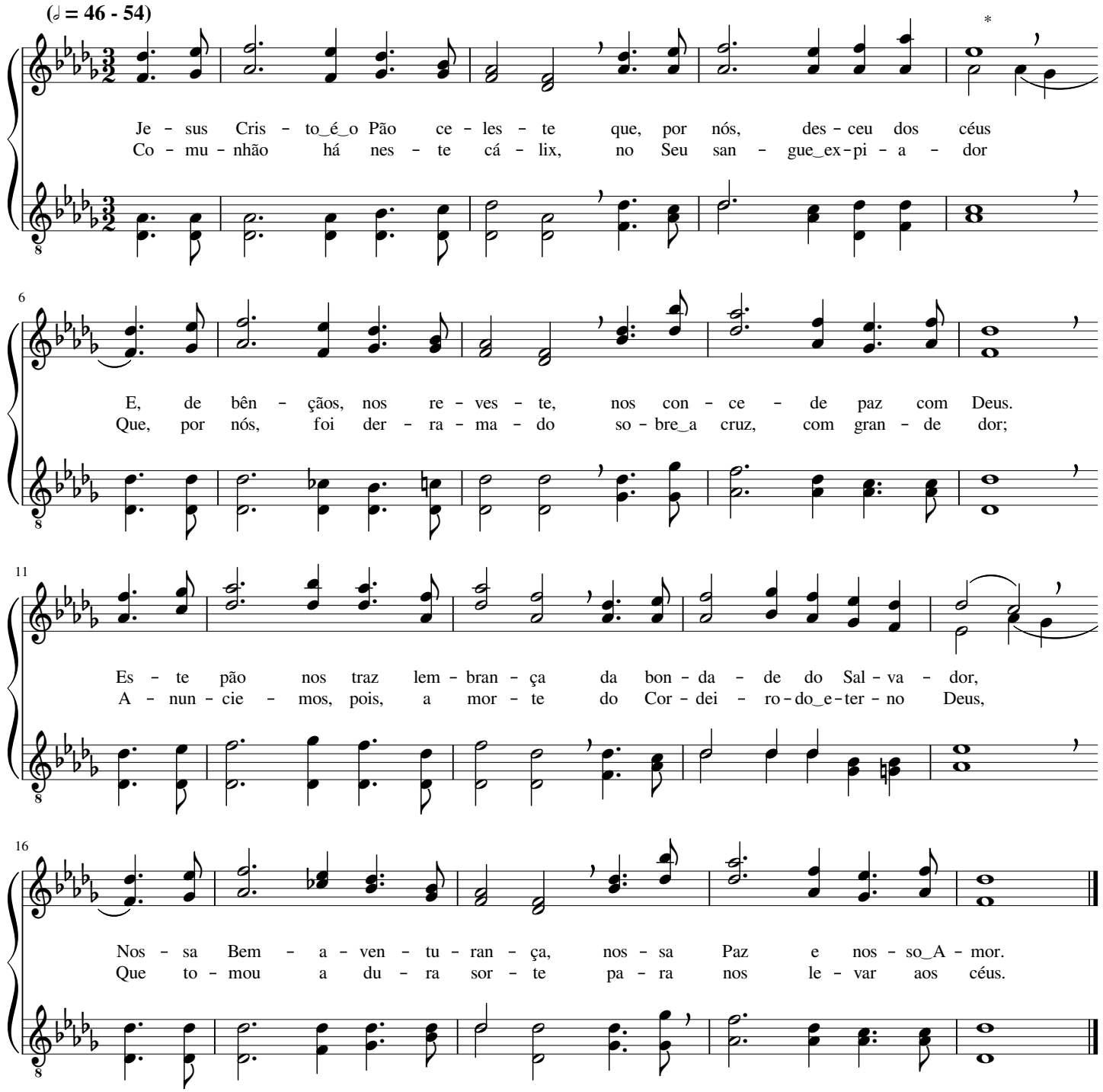

Breve voltará Jesus Cristo

George Frederick Root

(♩ = 60 - 80)

Que jú - bi - lo sem par ha - ve - re - mos de sen - tir, Quan - do,
Do mun - do_a i - lu - são não nos de - ve se - du - zir, Pois he -
Com gló - ria, en - tra - rão na ci - da - de e - ter - nal Os a -

5

so - bre_as nu - vens, nos - so Rei sur - gir! A Si a - tra - i - rá os e -
ran - ça_e - ter - na te - mos no por - vir; A gló - ria pe - re - nal que i -
ma - dos do Cor - dei - ro di - vi - nal, - Ao que ven - cer, por fé, es - te

8

lei - tos do bom Deus Que, com gran - de re - go - zi - jo, en - tra -
re - mos des - fru - tar, To - do_o ou - ro des - te mun - do não nos
mun - do_en - ga - na - dor, No - vo no - me lhe da - rá no céu, o

10

Coro

rão nos céus.
po - de dar. Bre - ve vol - ta - rá Je - sus Cris - to, o Se - nhor, Bre - ve
Re - den - tor.

14

vol - ta - rá em Seu gran - de es - plen - dor, Com os san - tos an - jos,

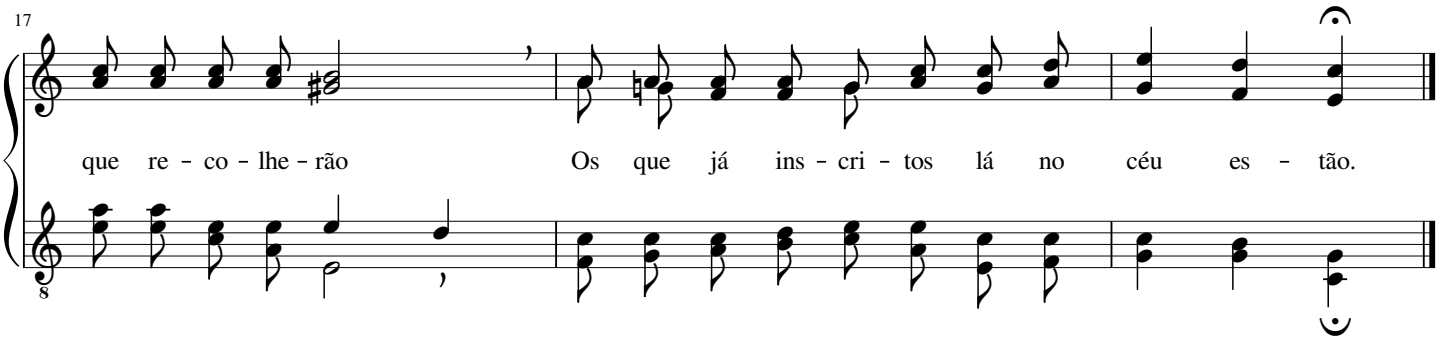

410 O sangue precioso

William James Kirkpatrick

(𝅗𝅥 = 40 - 60)

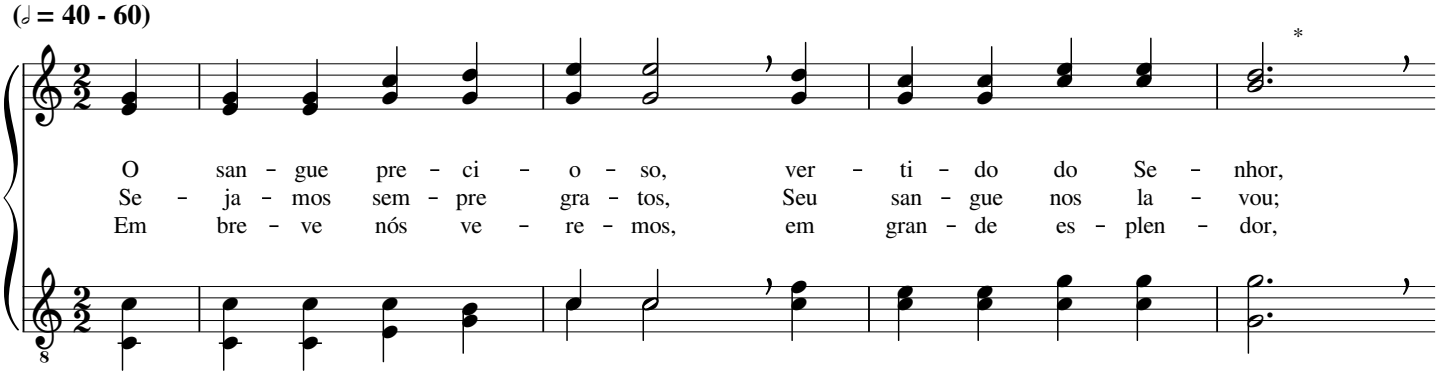

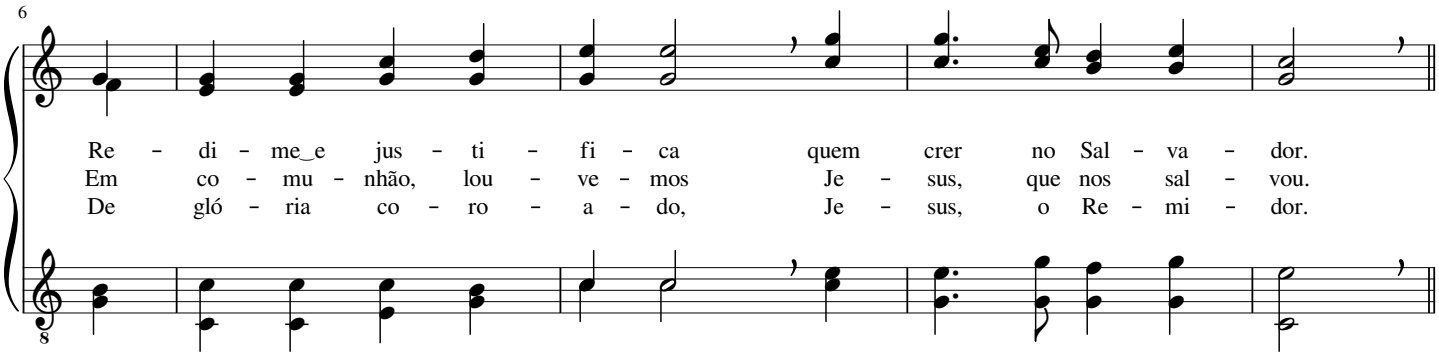

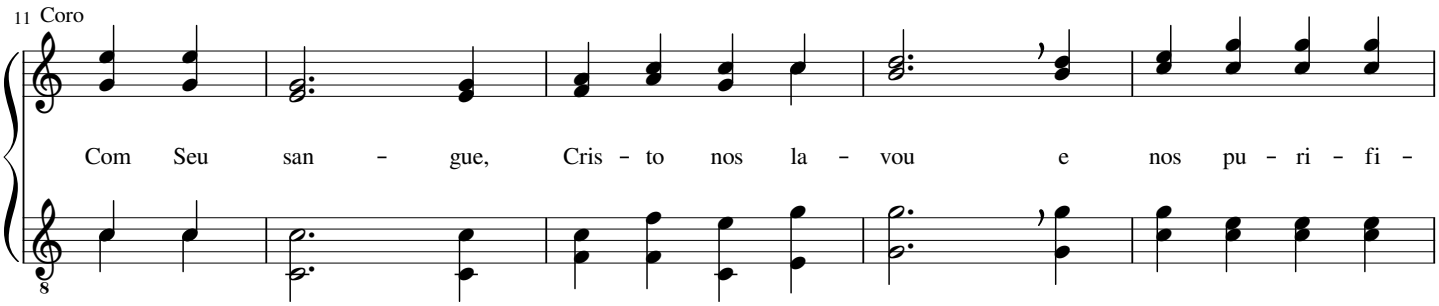

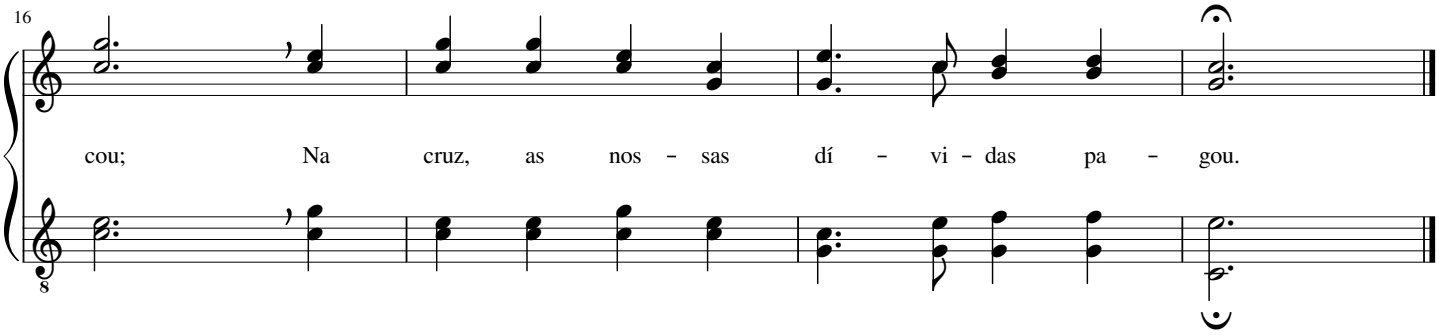

O vitupério de Jesus

Harrison Millard

(♩ = 54 - 69)

Fe - ri - do foi o Sal - va - dor, Je - sus, o nos - so Rei,
Cru - el mar - tí - rio su - por - tou a - ma - do Re - den - tor;
Mor - reu o Jus - to pe - los maus, por gran - de_a-mor de Deus;

6

Foi ti - do co - mo mal - fei tor e trans - gres - sor da lei;
Na mor - te al - ma der - ra-mou, o gran - de Ben - fei - tor,
Sa - iu da mor - te com po - der, é Me - dia - dor nos céus;

11

Le - va - do foi à mor - te_a - troz, de na - da re - cla - mou;
E, pa - o nos - so Deus e Pai, com san - gue nos com - prou;
O bom pra - zer do Cri - a - dor em Cris - to pros - pe - rou;

16

O san - to_e jus - to Re - mi-dor pa - gou pe - ran - te Deus
Sal - vou - se gran - de mul - ti - dão na o - bra de Je - sus;
"A - mai - vos co - mo_eu vos a - mei", fa - Iou o Re - den - tor;

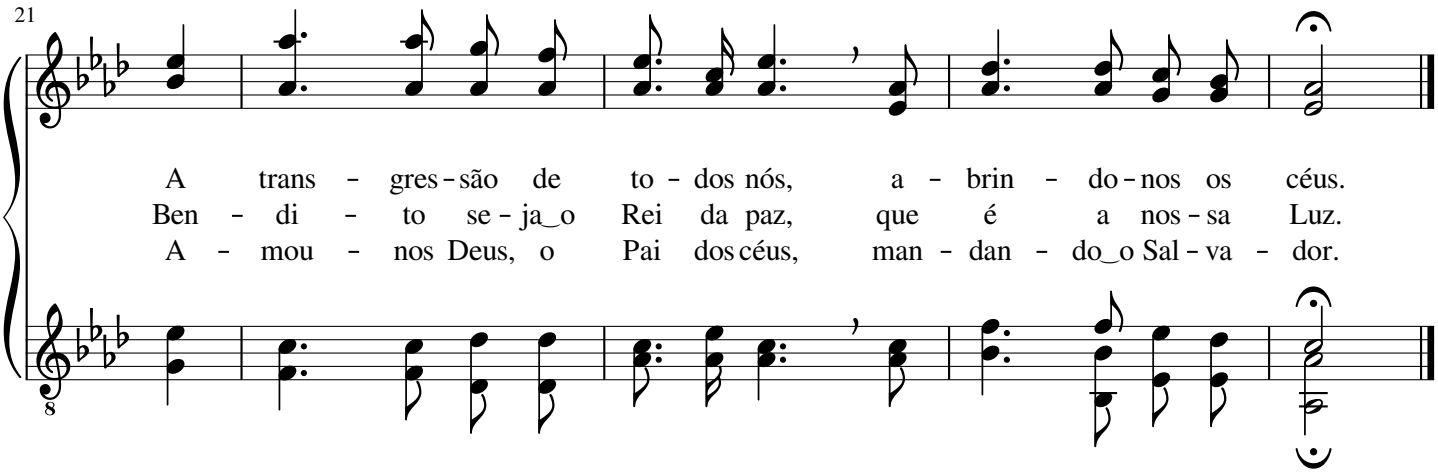

412 Senhor, recordamos aqui...

(Santa Ceia)

Hans Georg Nageli

(♩ = 46 - 58)

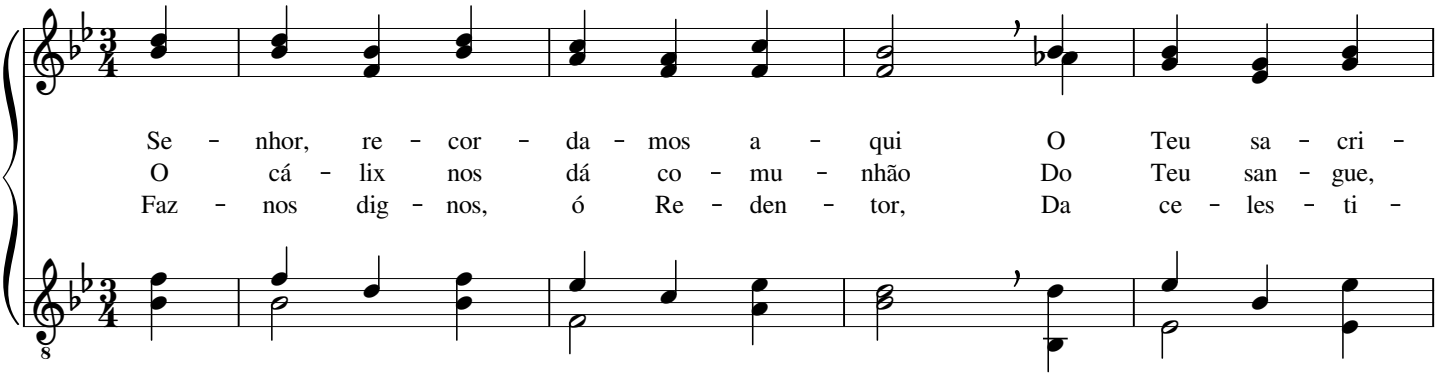

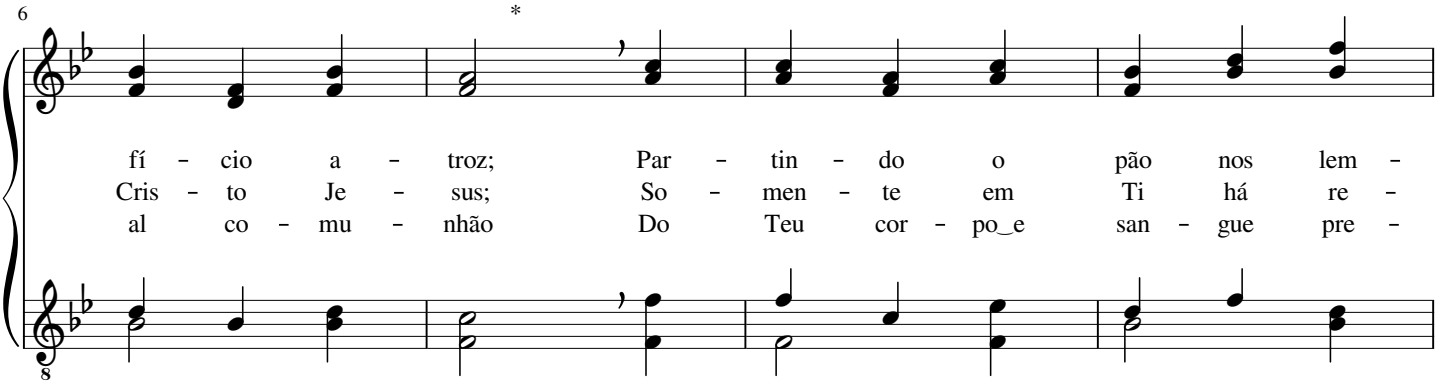

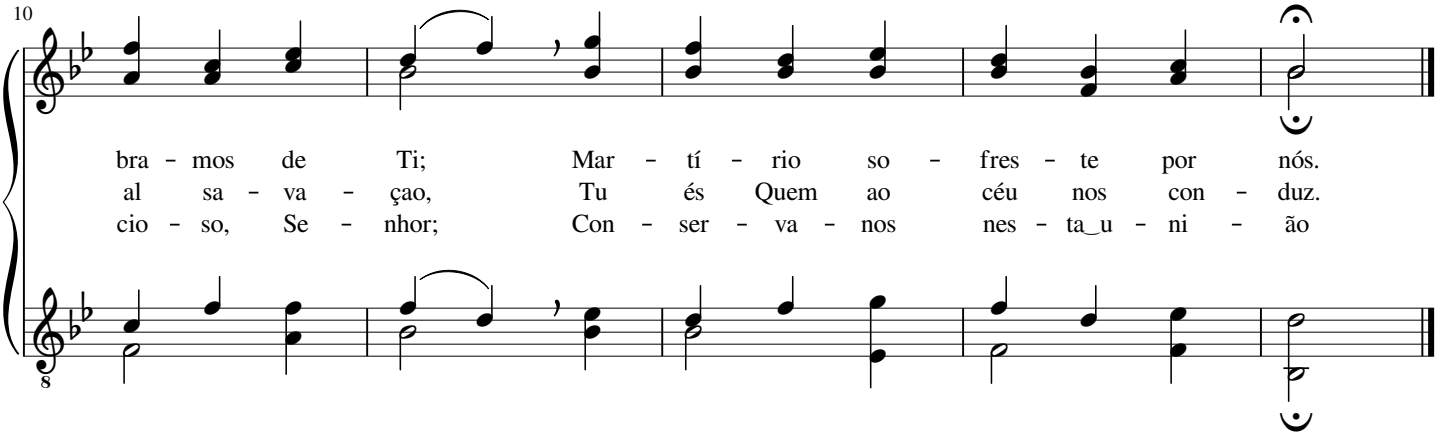

Foi por mim que morreste

Grant Colfax Tullar

(♩ = 50 - 69)

Foi por mim que mor-res - te, Je - sus Re - den-tor, Por a -
Pe - lo - Teu sa - cri - fí - cio, Je - sus Re - mi-dor, Me a -
Bom Je sus, por Teu a - to su - bli - me de_a-mor Me trou -

4

mor, pa - ra dar - me a fé; Fé em Deus, que me li - vra do
bris - te_o ca-mi - nho dos céus; Dos pe - ca - dos la-vas - te mi -
xes - te, de Deus, o per - dão; Le - va - rás mi - nha-al - ma ao

7

mal, ó Se-nhor, E con - ser - va me sem - pre de pé.
nh'al - ma, Se-nhor, Co - mu - nhão te - nho_a-go - ra com Deus.
lar de_es - plen-dor, On - de re - ce - be-rei ga - lar - dão.

10

Coro

Ao Cor - dei - ro de Deus, sem - pre gló - ria da-rei, Pois, do

13

céu, vei - io pa - ra sal - var; Ao meu bom Sal - va-dor sem - pre

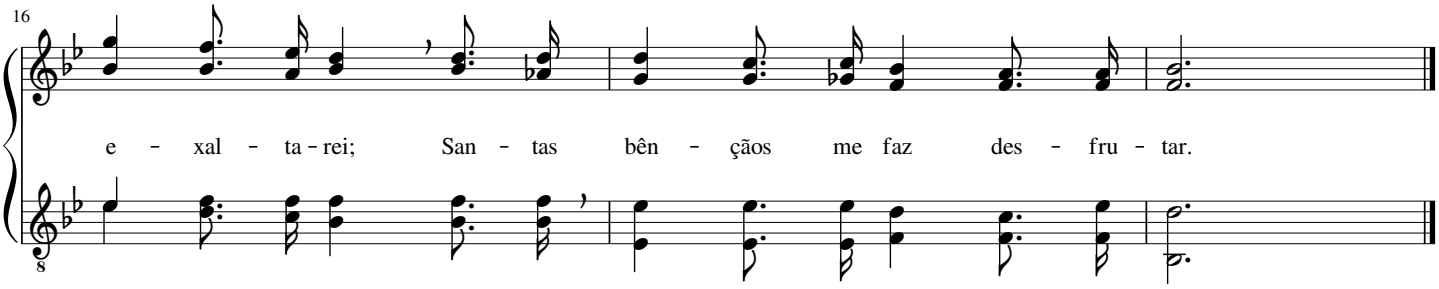

414 Teu sangue imaculado

(♩ = 54 - 69) Com veneração

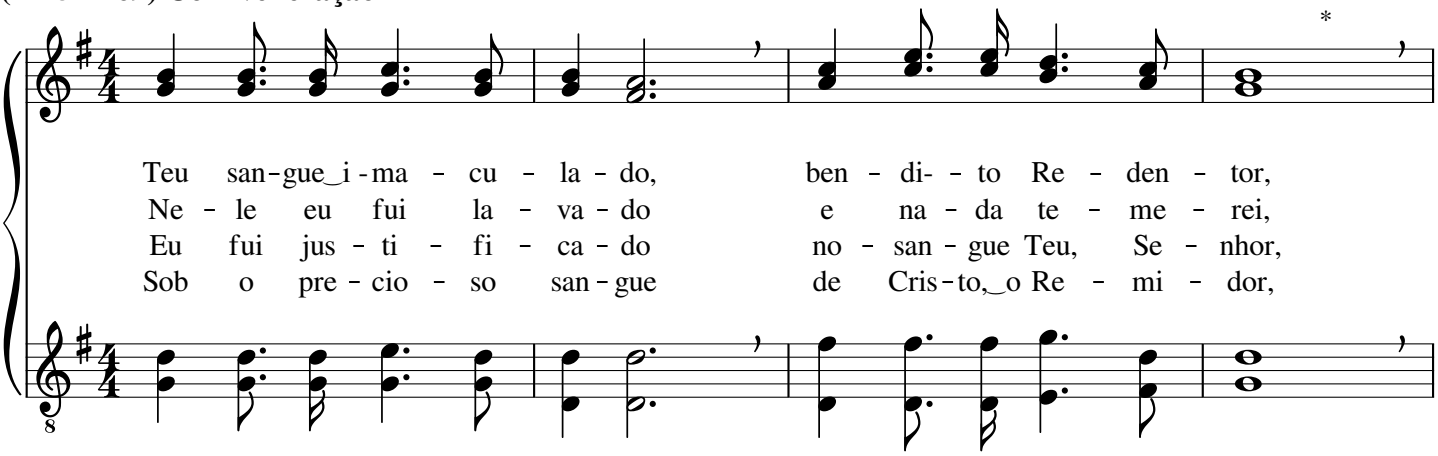

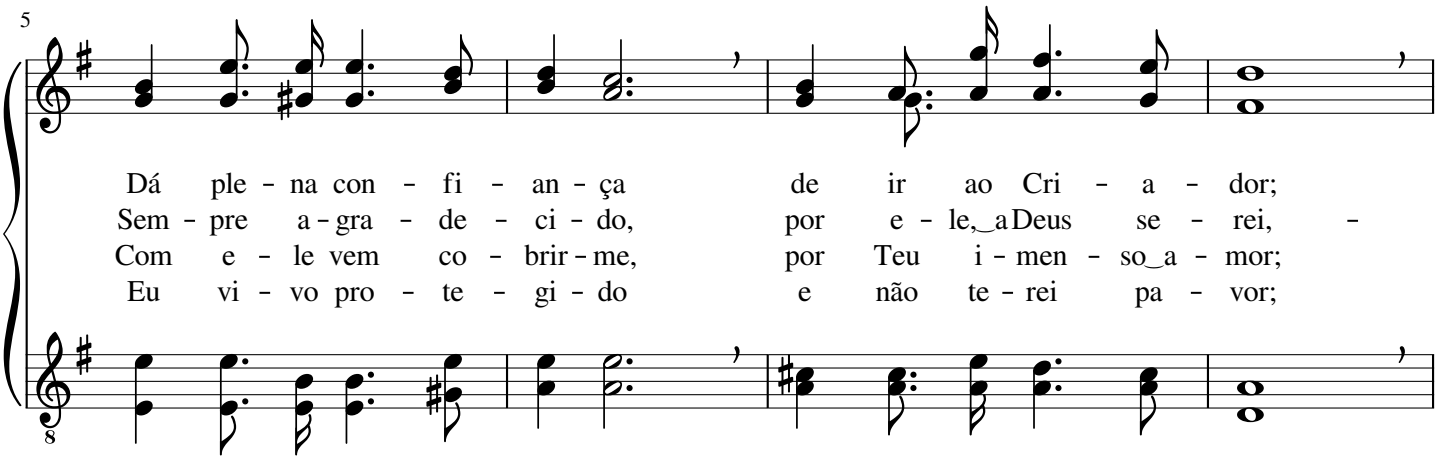

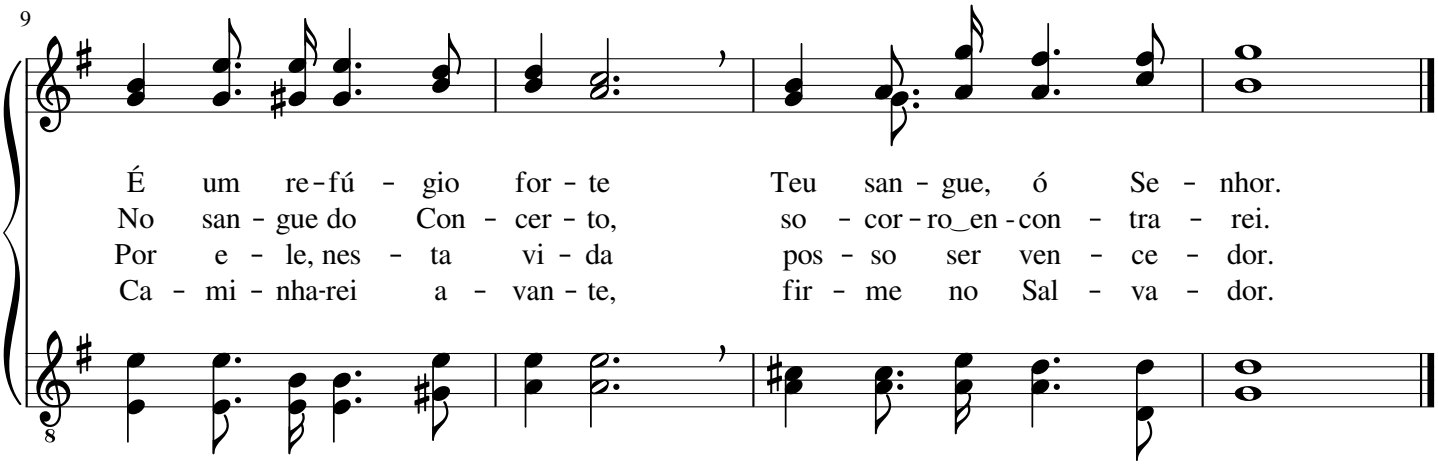

Na cruz morreu o Cordeiro

(♪ = 80 - 100)

Na cruz mor-reu o Cor-dei - ro_i - no - cen - te, Por meus pe -
Sin - to um gran - de pe - sar em mi nh'al - ma Ao re - cor -
Cris - to Je - sus ex - pi - rou no ma - dei - ro, Foi o Seu

4

ca - dos ver-teu o Seu san - gue; O Fi - lho_a - ma - do do
dar - me do Seu so - fri - men - to; Cris - to,_o Cor - dei - ro, so -
cor - po le - va - do à ter - ra; Mas, des - pon - tan - do o

7

O - ni - po - ten - te, Por mim so - freu a - mar-gu - ra e dor.
freu, ten - do cal - ma, Pa - ra que_o ho - mem pu - des - se vi - ver.
di - a ter - cei - ro, Não mais a mor - te O pô - de re - ter.

11

A - go - ni - zan - do, bra-dou a Seu Pai, Com for - te
Co - mo o - fer - ta le - va - da_ao al - tar, Foi Je - sus
Ten - do des - ci - do um an - jo, dos céus, Não se pu -

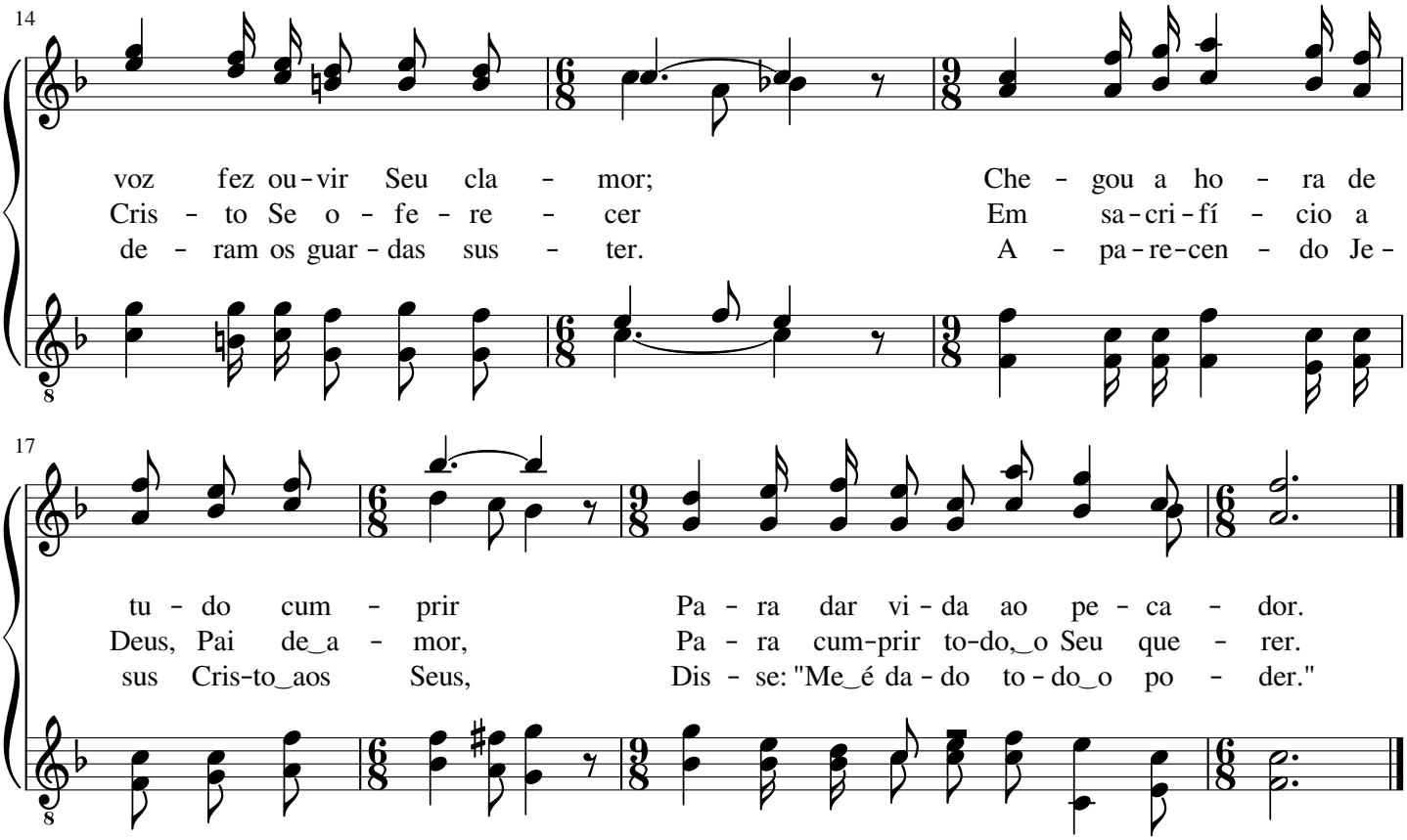

416 No Calvário...

(♩ = 52 - 63)

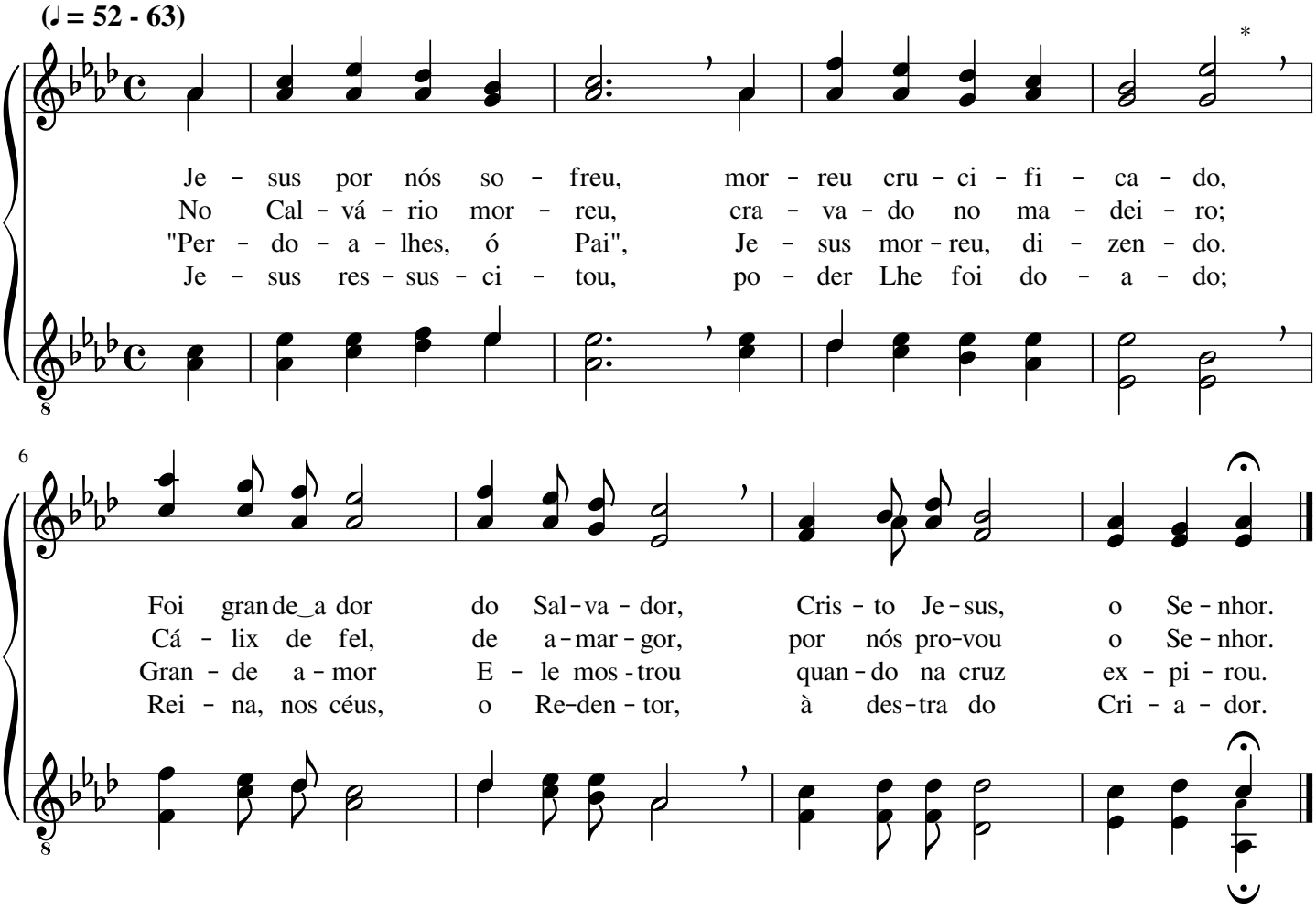

Recordemo-nos sempre do Mestre

James Henry Fillmore

(♩ = 84 - 108)

Re - cor - de - mo - nos sem - pre do Mes - tre, Que, sem cul - pa, o mar -
Je - sus Cris - to o - rou re - ve - ren - te, A mis - são já che -
A an - gús - tia, en - tão, foi mui gran - de, Que, por nós, o Se -

5

tí - rio so - freu; Sen-do Fi - lho de Deus, Pai ce - les - te,
ga - va ao fim; "Se pos - sí - vel", cla - mou tris - te - men - te,
nhor su - por - tou; Seu su - or trans - for - mou - se em san - gue;

9

Coro

Pe - los nos - sos pe - ca - dos mor - reu.
"Faz pas - sar es - te cá - lix de Mim." Co - mo - vi - dos por Seu so - fri
A von - ta - de do Pai a - cei - tou.

14

men - to a - troz E - xal - te - mos o Fi - lho de Deus; Re-lem - bran - do o a -

18

mor que E-le te - ve por nós, O - ra - ções, e - le - ve - mos aos céus.

Só Jesus Cristo, santo Cordeiro

William James Kirkpatrick

(♪ = 112 - 138)

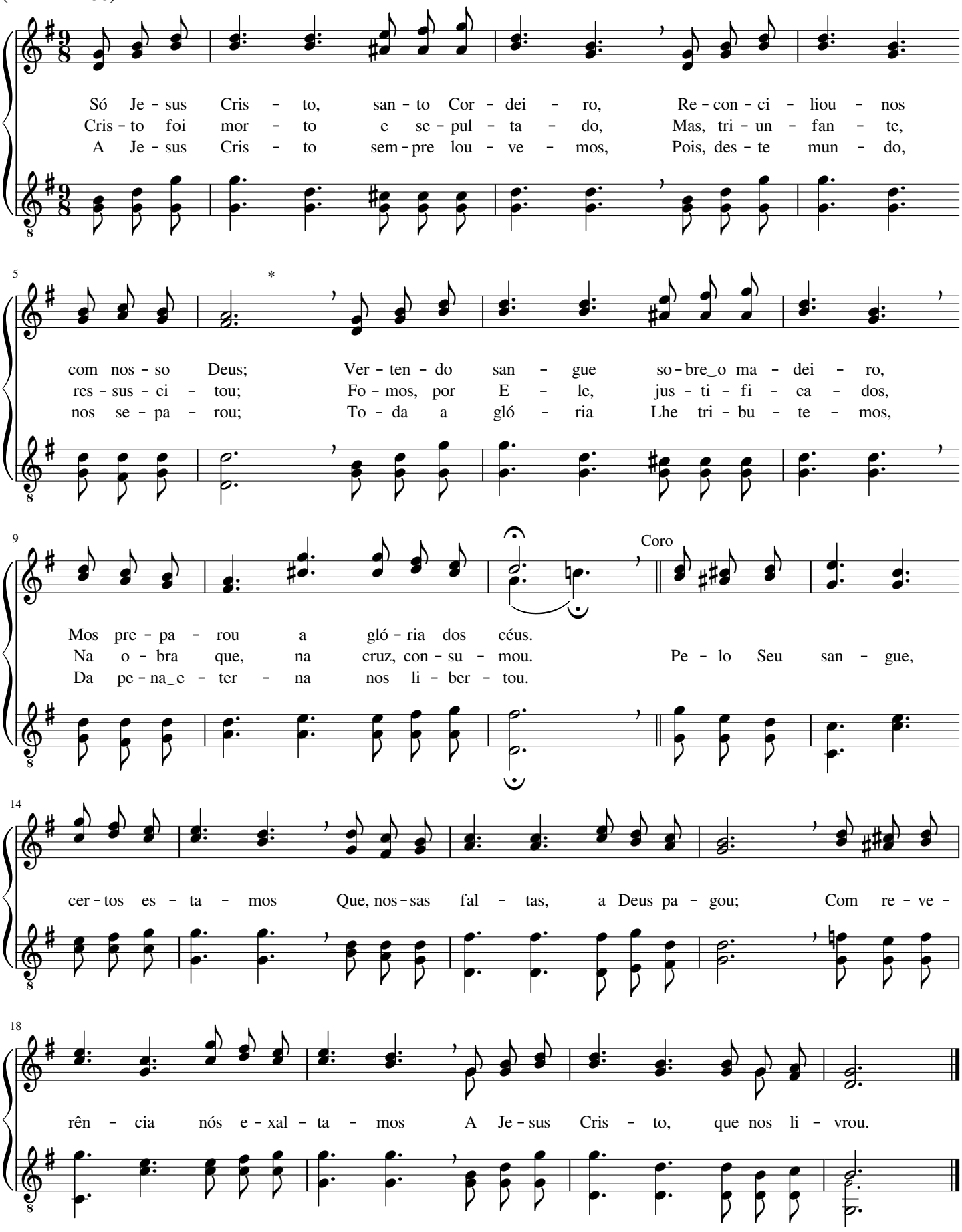

"Fazei isto em memória de Mim"

(Santa Ceia)

(𝅗𝅥 = 69 - 88)

1.Sem - pre lem - bre - mo - nos da mor - te do nos-so_a - ma - do_e bom Je - sus;
Nes - te mo - men-to_o pão par - ti - mos, co - mo Je - sus de - ter - mi - nou,
Re - me - mo - re - mos o mar - tí - rio, a_hu - mi - lha - ção que su - por - tou;

Su - a me - mó - ria ce - le - bre - mos, Seu sa - cri - fí - cio so - bre_a cruz.
E, nes - ta co - mu - nhão, sen - ti - mos quan - to o Mes - tre nos a - mou;
Sen - do, de Deus, o_a - ma - do Fi - lho, do céu des - ceu e nos sal - vou.

To - ma - re - mos, co - mo - vi - dos, a San - ta Cei - a do Se - nhor;
Ao be - ber - mos des - te cá - lix, por man - da - men - to do Se - nhor,
Re - tor - nou ao Pai e - ter - no, mas den-tro_em bre - ve vol - ta - rá

So - mos, a - go - ra, Seus re - mi - dos por Su - a o - bra de gran - de_a - mor.
A - nun - ci - a - mos Su - a mor - te a - té que ve - nha o Re - den - tor.
Pa - ra nos dar per - pé - tua gló - ria no rei - no que pre-pa - ra - do_es - tá.

Foi no Calvário...

Lewis Hartsough

(♩ = 50 - 66)

Foi no Cal - vá - rio que Je - sus As nos - sas cul - pas can - ce - lou;
À des - tra de Deus Pai es - tá Je - sus, fi - el In - ter - ces - sor,
Lou - vor e hon - ra_ao Cri - a - dor, por ter man-da - do_o Sal - va - dor

6

So - fren - do gran - de dor na cruz, Com Deus nos re - con - ci - li - ou.
Que sem - pre nos de - fen - de - rá, Por Seu glo - rio - so_e san - to_a - mor.
Jus - ti - fi - car o pe - ca - dor E dar - lhe_o rei - no de_es - plen - dor.

11 Coro

Pe - la mor - te na cruz, nos res - ga - tou O Se - nhor,

15

que a Deus nos a - do - tou; Os Seus dons

18

vel - o dar Pa - ra O po - der - mos e - xal - tar.

Recorda, por fé, minha alma

William James Kirkpatrick

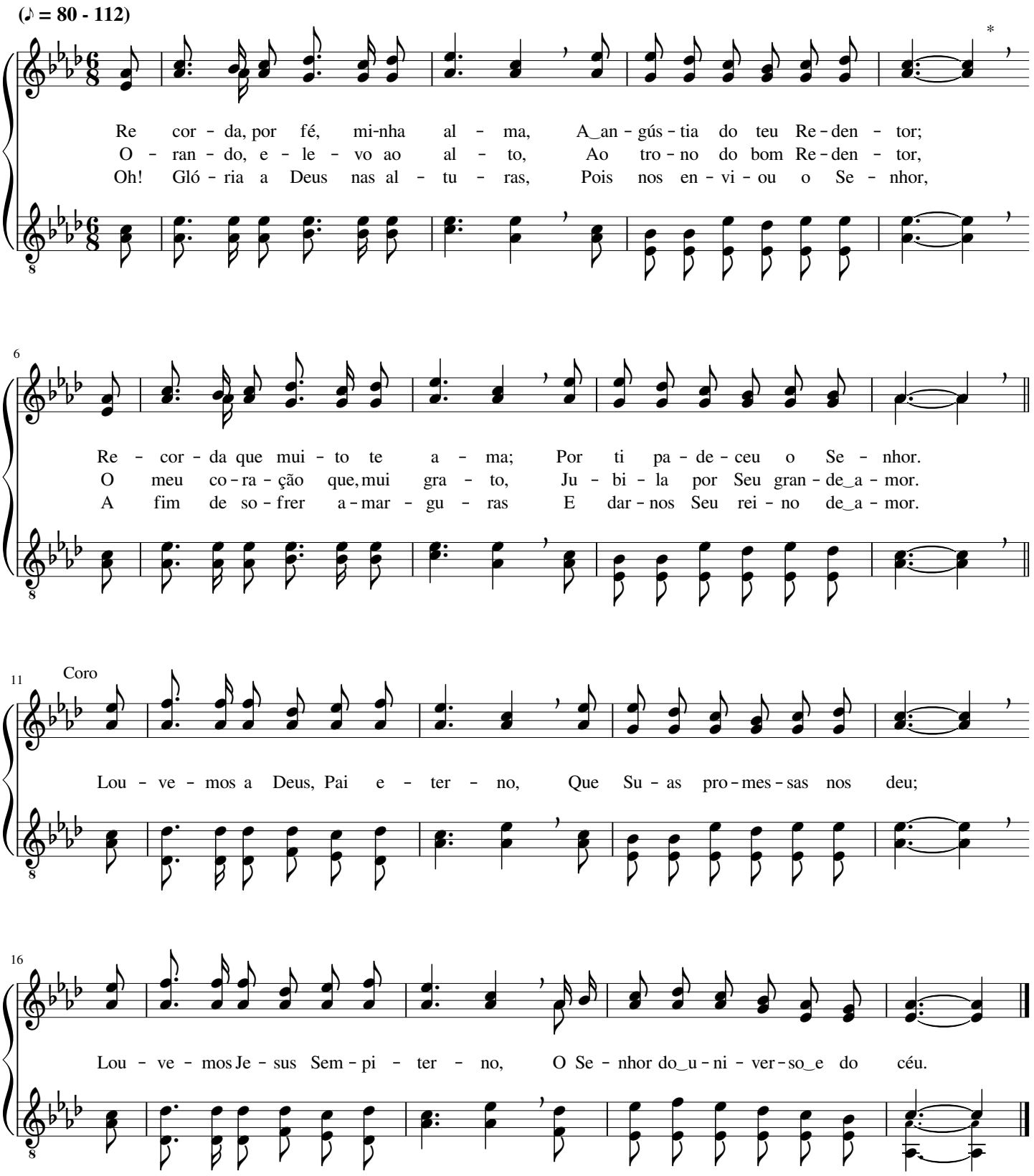

Jesus Cristo, fiel Cordeiro

Frederick Arthur Graves

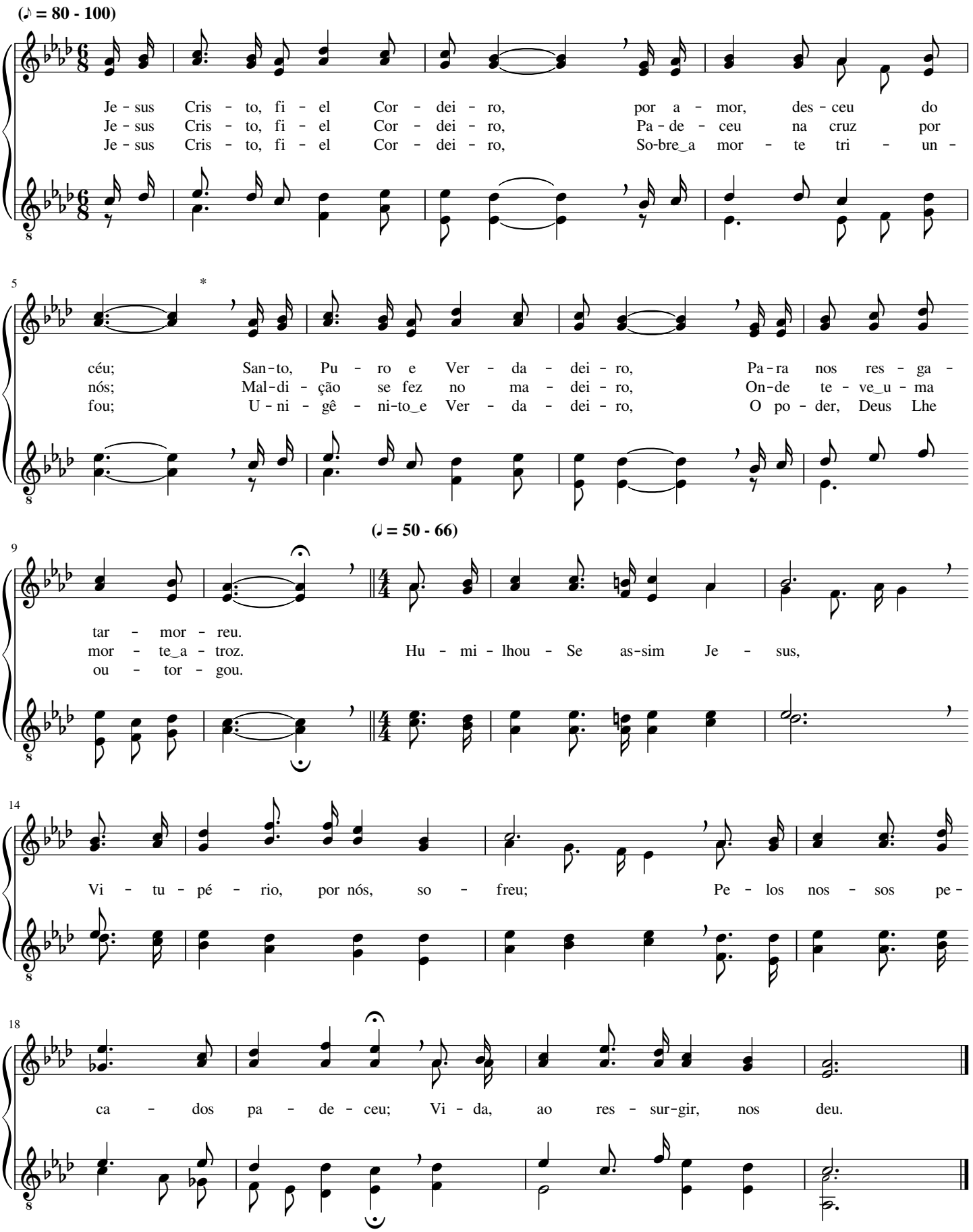

Só o sangue precioso e expiador

Elisha Albright Hoffman

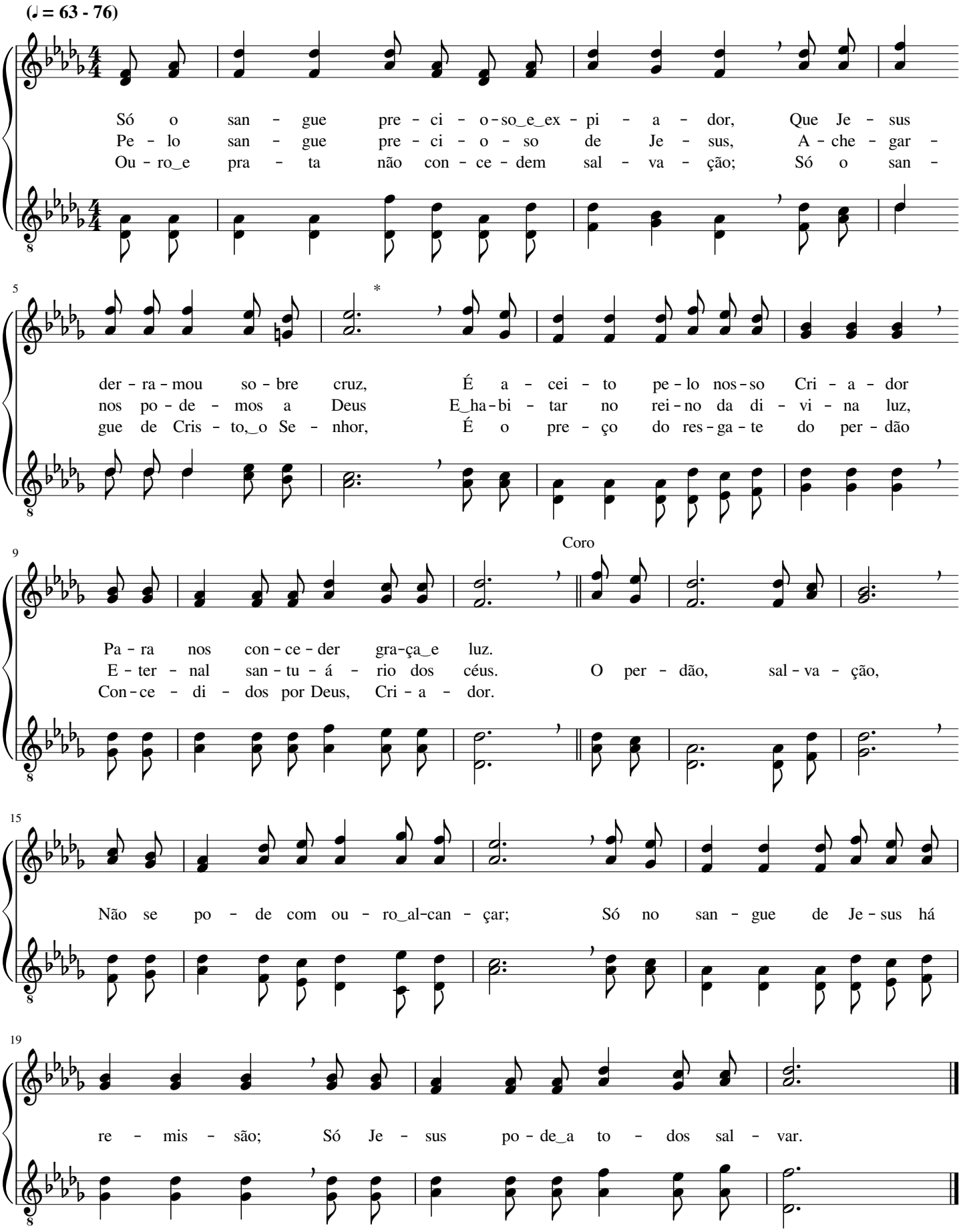

Ó Jesus, por nós morreste

Jakob Ludwig Felix Mendelssohn - Bartholdy

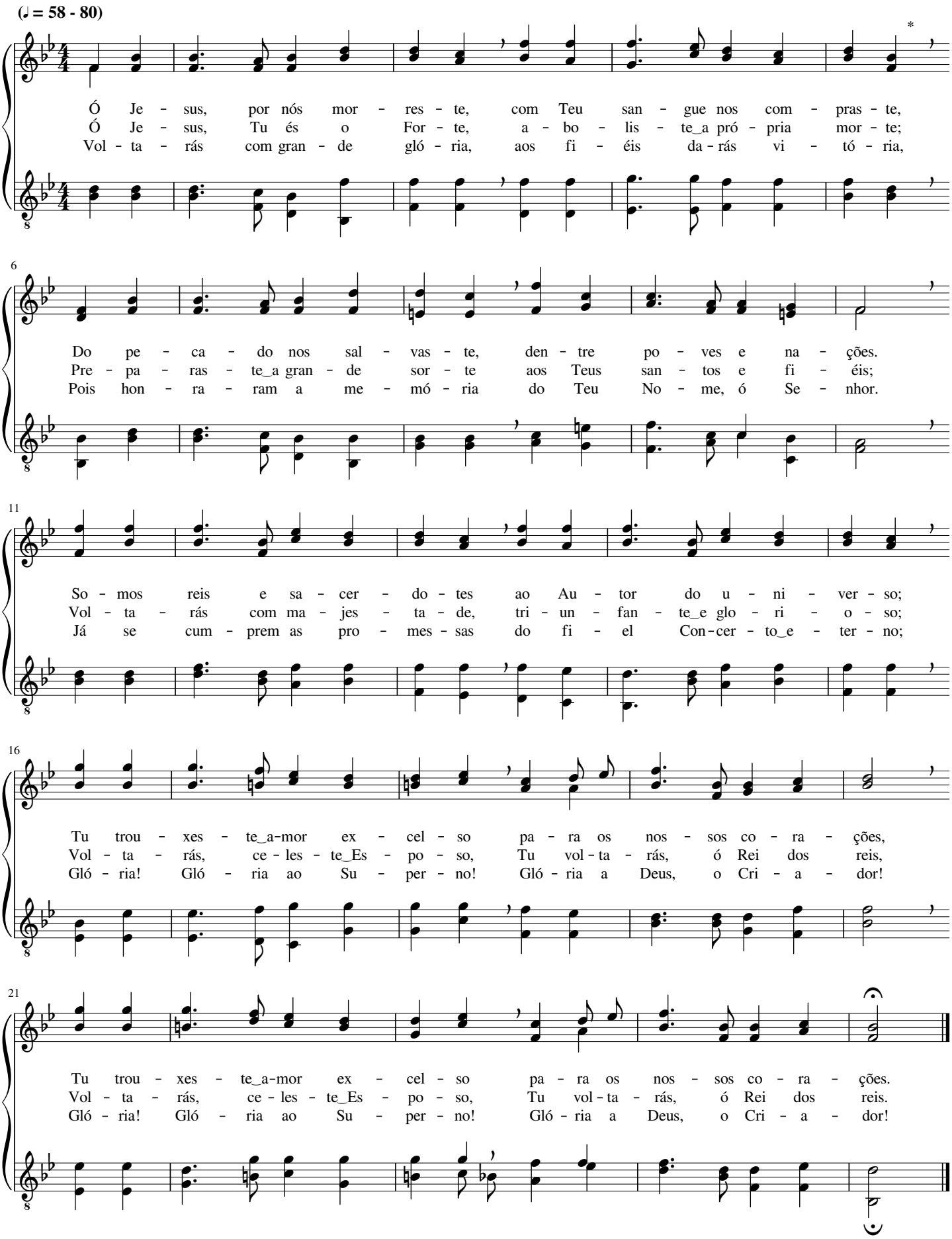

Cristo Supremo

Charles Howard Marsh

(♪ = 108 - 126)

Cris - to Su - pre - mo, do céu vei - o_ao mun - do E trou - xe
E - ra_i - no - cen - te, mas foi con - de - na - do Ao sa - cri -
Já des - pon - ta - va o di - a ter - cei - ro, Quan - do o

4

gra - ça, vir - tu - de e paz; Deu vi - da_aos mor - tos, cu -
fí - cio da cruz e da dor; Não de - fen - deu - Se, man -
Mes - tre à vi - da vol - tou. A - pre - sen - tou - Se aos

7

rou os en - fer - mos, Ma - ni - fes - tan - do po - der e - fi - caz.
te - ve - Se_hu - mil - de; Cá - li - ce_a - mar - go pro - vou o Se - nhor.
Seus se - gui - do - res, Deu - lhes a par. e os a - ben - ço - ou.

11 Coro

Foi sem - pre_hu - mil - de e o - be - dien - te A - té a
3e. Foi e - le - va - do o Rei e - ter - no E as - sen -

14

mor - te, Je - sus, o Se - nhor, - Res - sus - ci - tou por jus -
tou - Se à des - tra de Deus; Com gran - de gló - ria se -

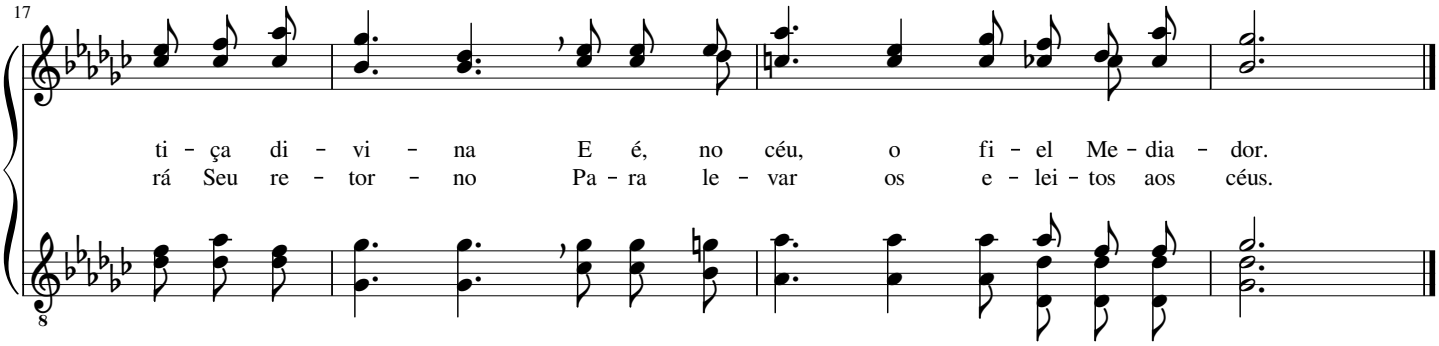

426 Lá no céu, o lar de amor

(Funeral)

Hart Pease Danks

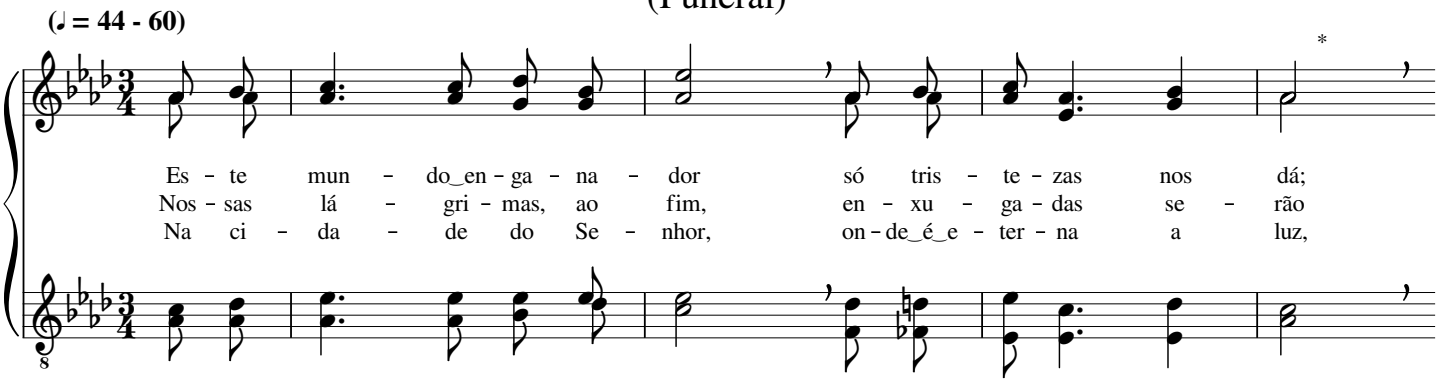

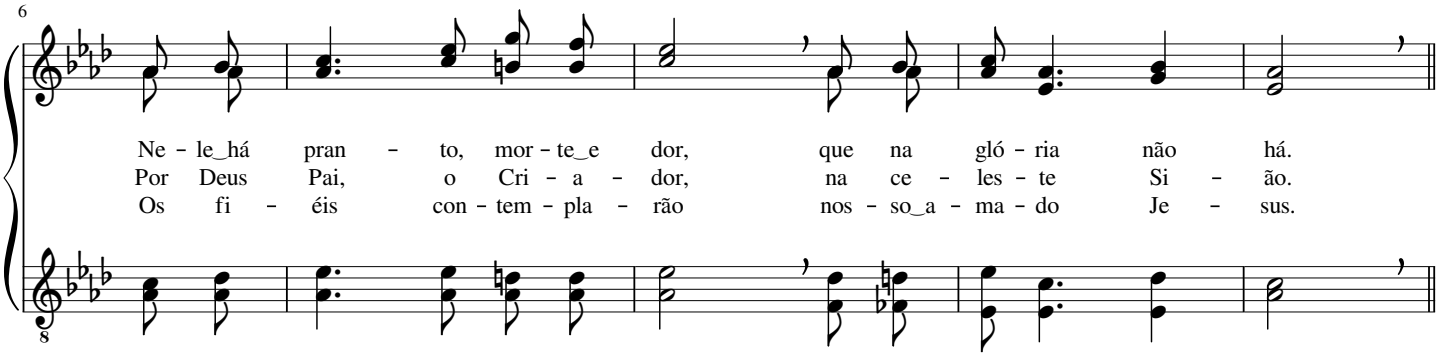

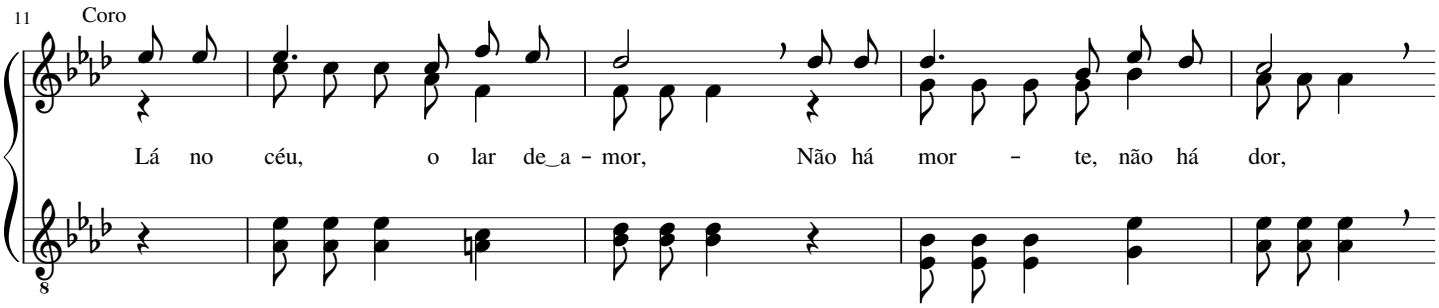

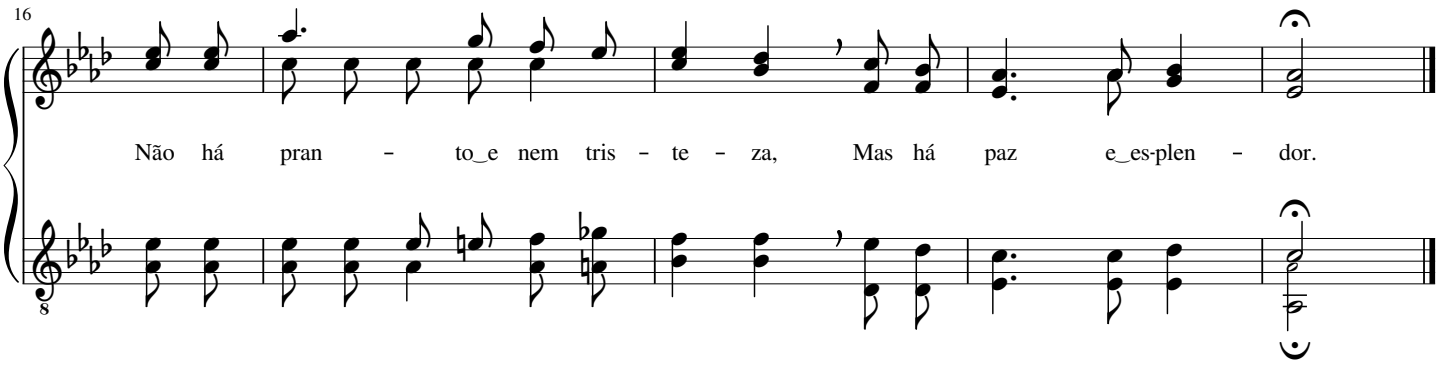

Os que no Senhor dormiram

(Funeral)

Robert Lowry

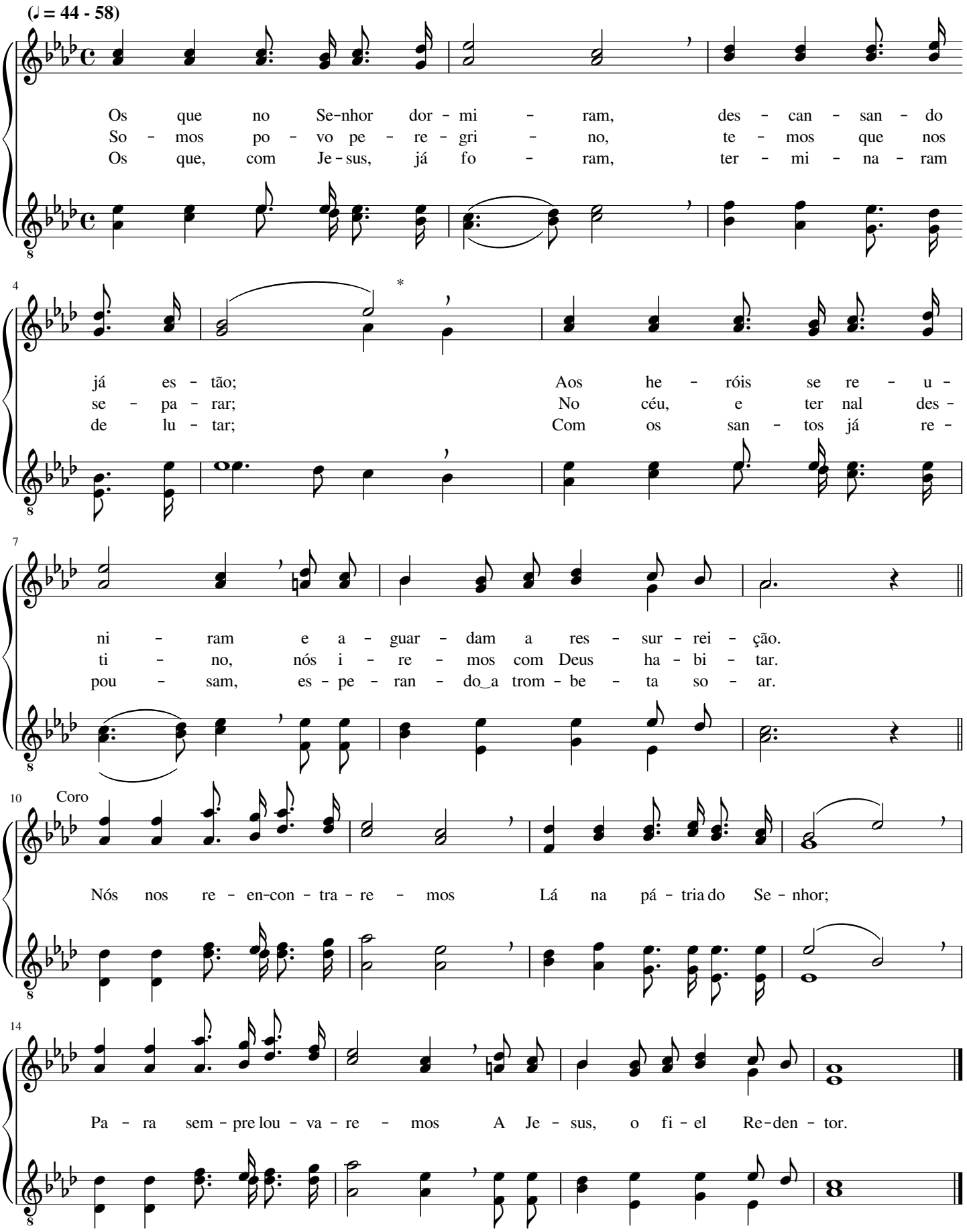

O dia de Cristo bem perto está

(Funeral)

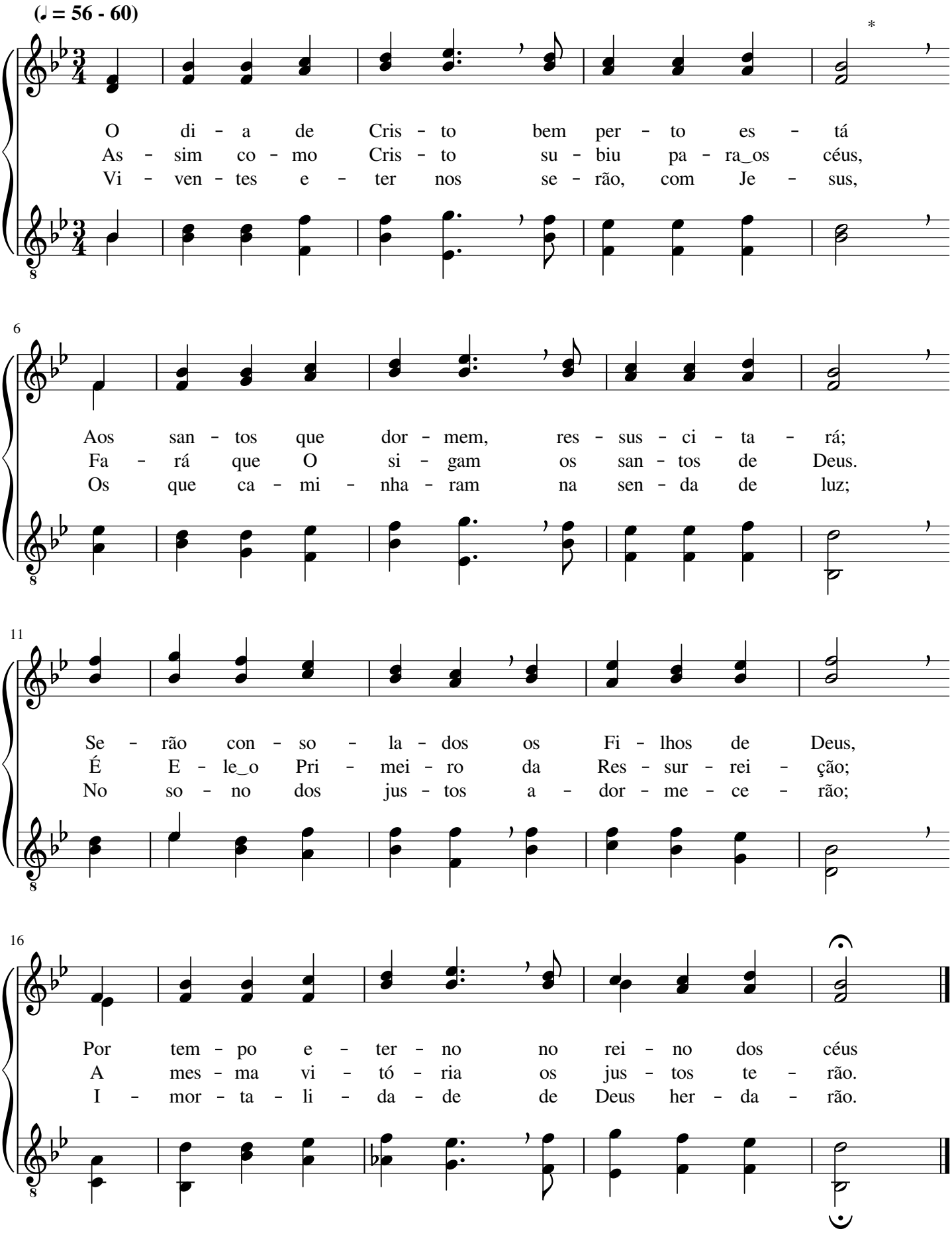

A trombeta soará

(Funeral)

Samuel Webbe

(♩ = 50 - 60)

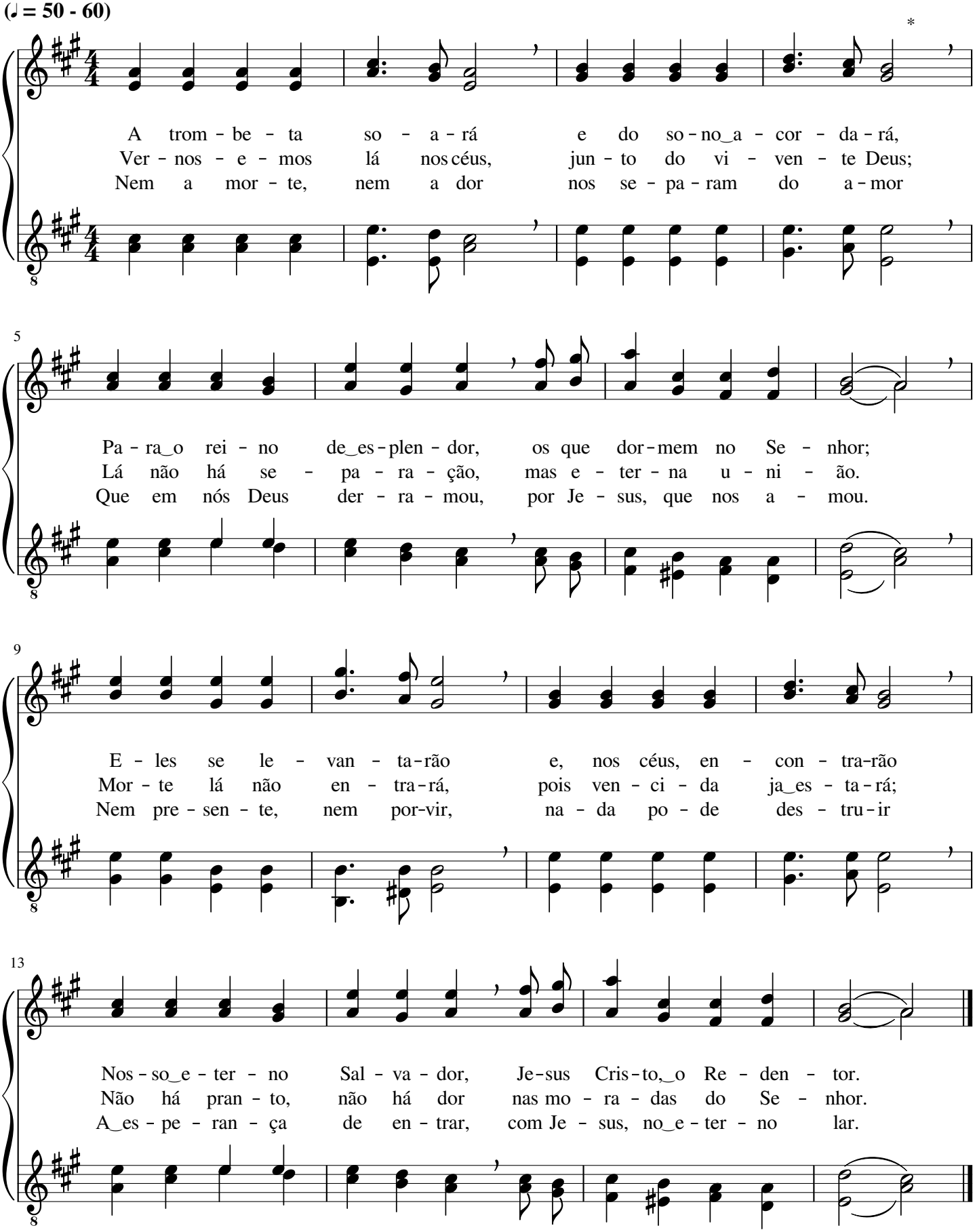

Preciosa é, aos olhos do Criador...

(Funeral)

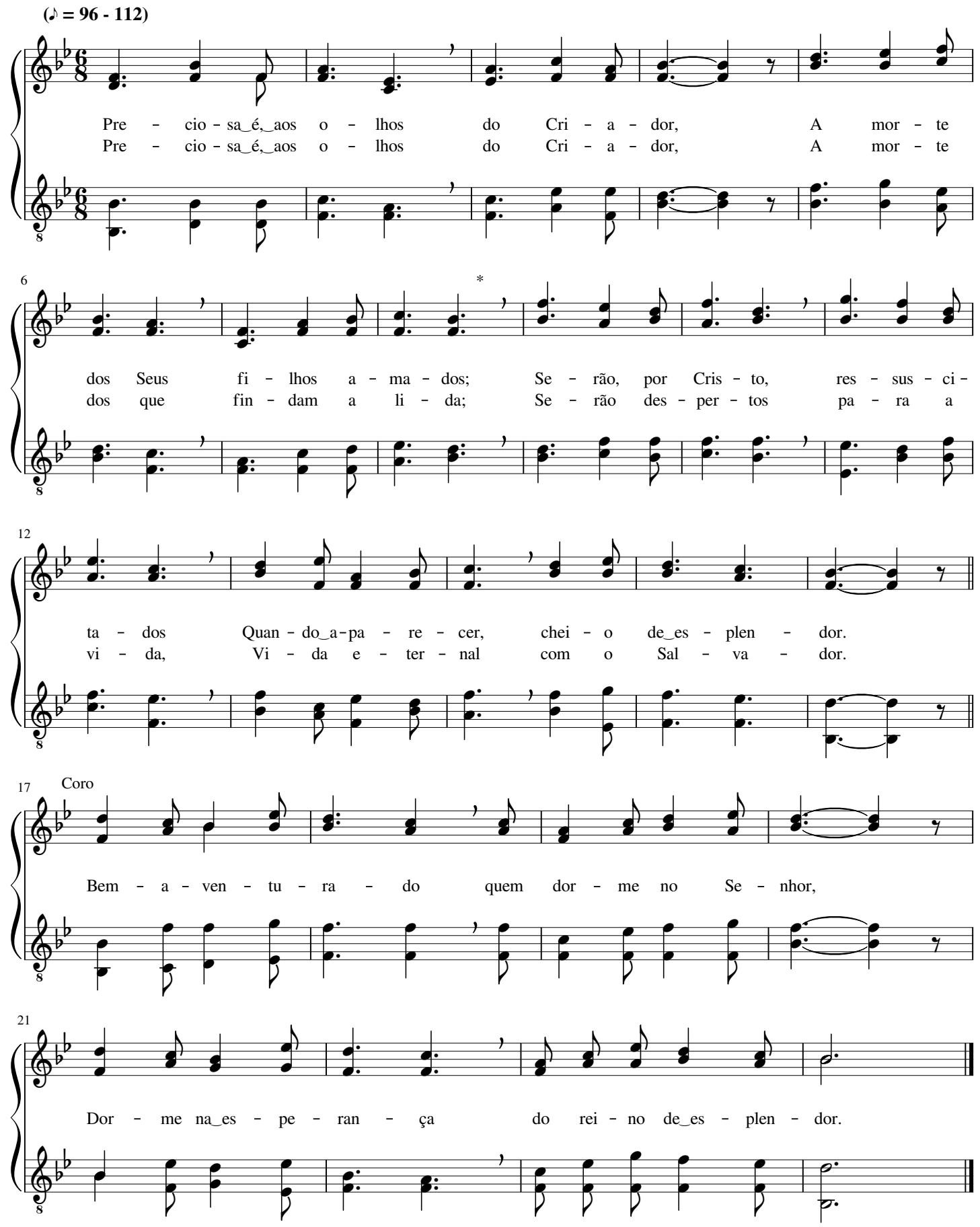

Hinos
para as Reuniões de
Jovens e Menores

Ó meninos, estamos reunidos

Lowell Mason

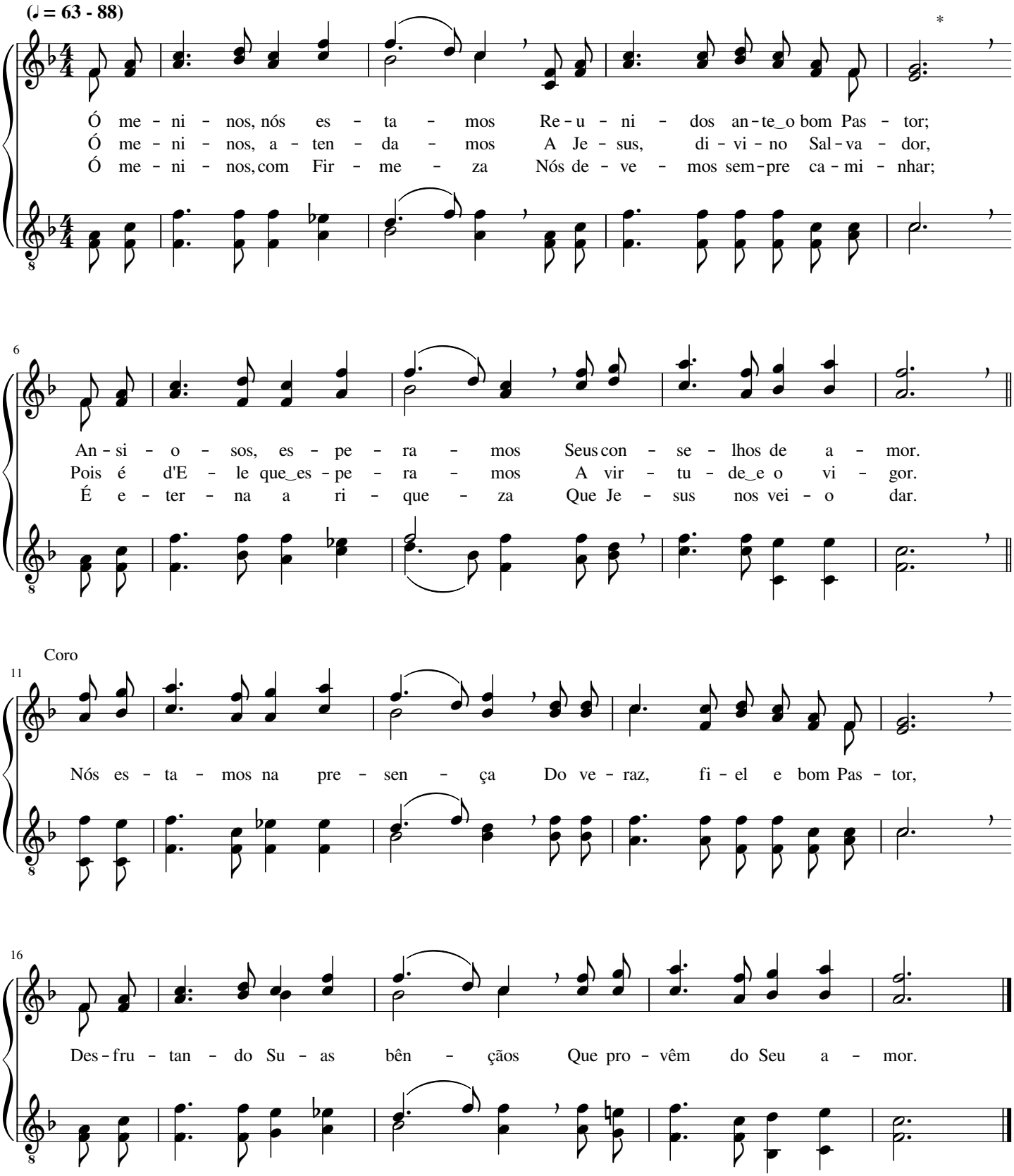

Vem, ó divino Mestre

Charles Hutchinson Gabriel

(♩ = 84 - 108)

Se - nhor Je - sus, bom Re - den - tor, en - vi - a Teu po - der;
Je - sus, Cor - dei - ro di - vi - nal, i - men - so_é Teu a - mor;
Nas nu - vens, ó Se - nhor Je - sus, que - re - mos Te_en - con - trar

6

Re - ves - te_os san - tos Teus, Se - nhor, de for - ça e sa - ber.
E nes - se_a mor ce - les - ti - al vi- - ve - mos, ó Se - nhor.
E, no glo - rio - so lar de luz, Con - ti - go ha - bi- - tar.

11 Coro

Vem, ó di-vi - no Mes - tre, Dá - nos sa-ber ce - tes - te;

16

Nós so - mos pe - que - ni - nos, mas Tu és nos - so Rei.

433 Na santa escola

Lowell Mason

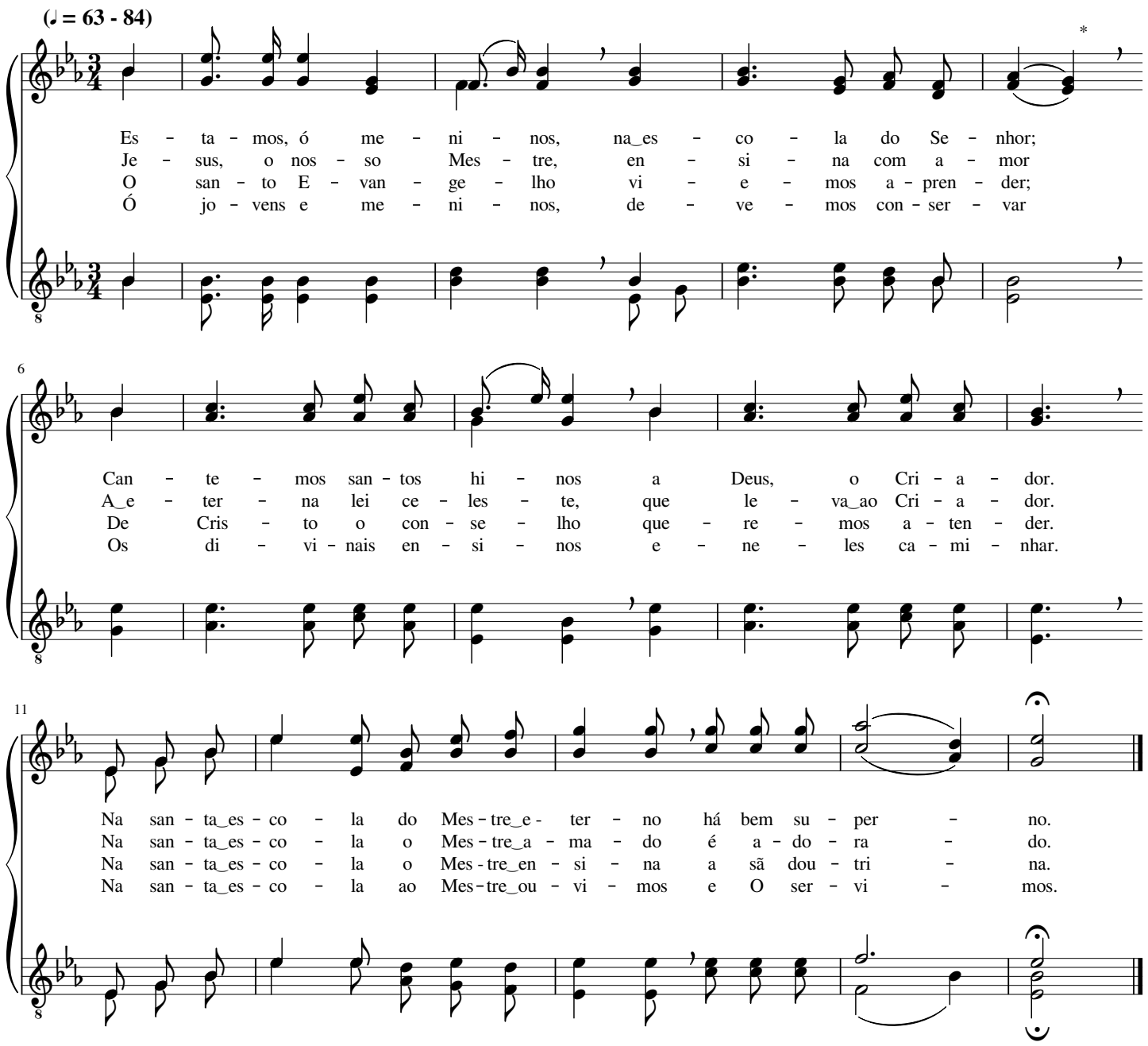

434 A minha alma sente paz no Senhor

George Willis Cooke

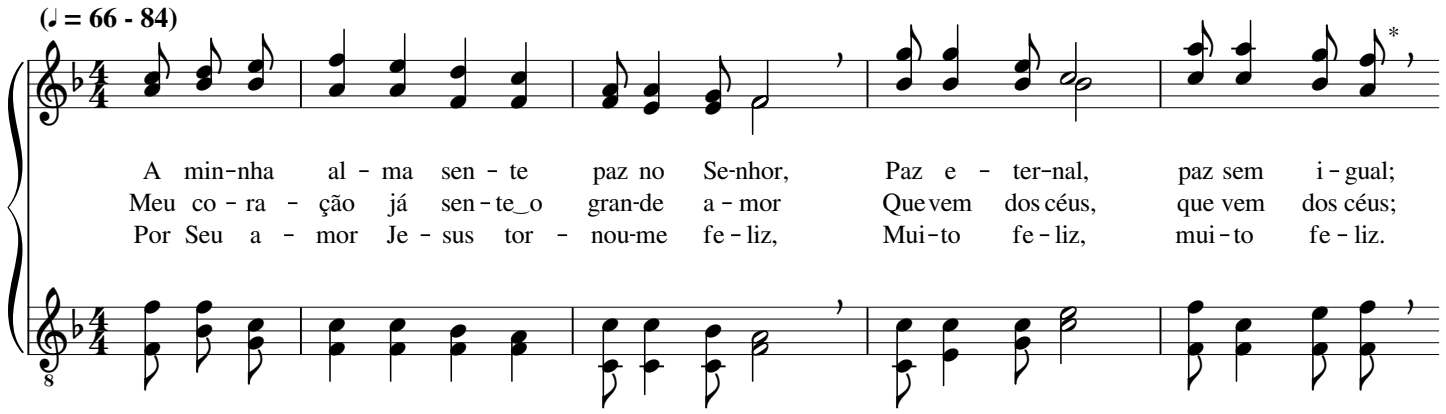

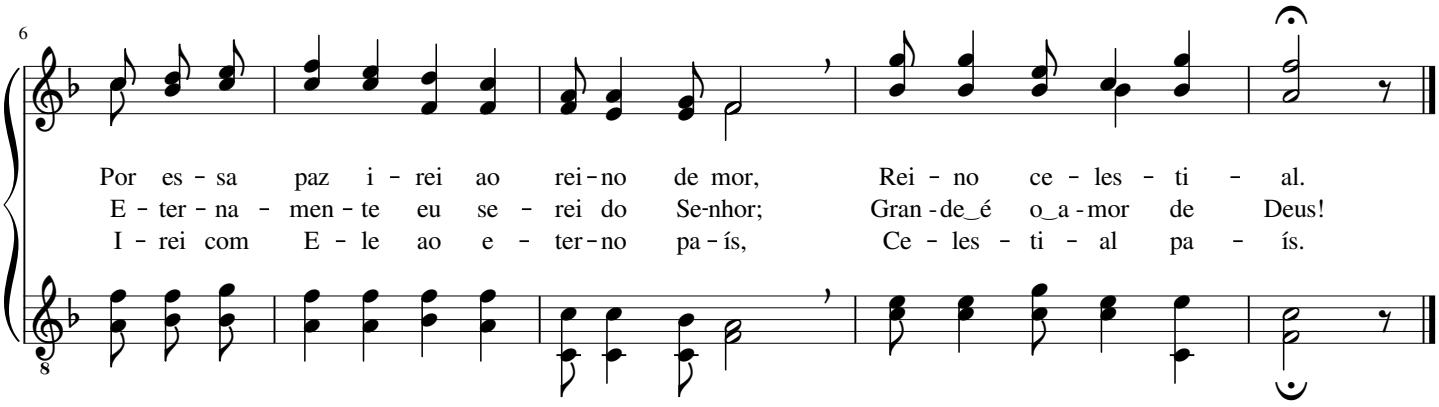

435 Ó Jesus, quanto és piedoso!

(♩ = 63 - 76)

Ó Je - sus, quan-to_és-pie - do - so, In - fi - ni - to_é Teu a - mor!
Nes - te mun - do sou cri - an - ça, Só por mim não pos-so_an - dar,
Te - nho_em mim a es - pe - ran - ça De_al-can - çar, ó Sal - va - dor,

6

Com o Teu po - der glo - rio - so, Faz de mim Teu ser - vi - dor;
Mas eu te - nho con - fi - an - ça De po - der no céu en - trar;
A su - bli - me_e_e-ter - na_he - ran - ça No Teu rei - no_de - es - plen - dor;

11

De - di - ca - do_e fer - vo - ro - so, Que - ro_a - mar - Te, ó Se - nhor.
Tu - a voz su - a - ve_e man - sa Sem - pre vem me en - si - nar.
Dá - me fé e se - gu - ran - ça, Luz, vir - tu - de e vi - gor.

Alegria sinto em servir Jesus

Leila Naylor Morris

(♩ = 69 - 88)

A - le - gri - a sin - to em ser - vir Je - sus, A - le - gri - a
Re - go - zi - jo e re - al con - so - la - ção, Paz di - vi - na
Ó a - ma - dos, ca - mi - nhe - mos com Je - sus, N'E - le te - mos

5

que, no mun - do, não há_i - gual; Bem por is - so si - go
e ce - les - ti - al a - mor, Me pre - ser - vam des - te
vi - da_e - ter - na_e sal - va - ção; Se a - qui ma - ni - fes -

8

a e - ter - na luz Da Jus - ti - ça di - vi - nal.
mun - do de_i - lu - são E me u - nem ao Se - nhor.
tar - mos Su - a luz, Nós te - re - mos ga - lar - dão.

12 Coro

Pri - vi - lé - gio san - to, sem i - gual, é an - dar com

16

meu Se - nhor, Ca - mi - nhar em Seu a - mor,

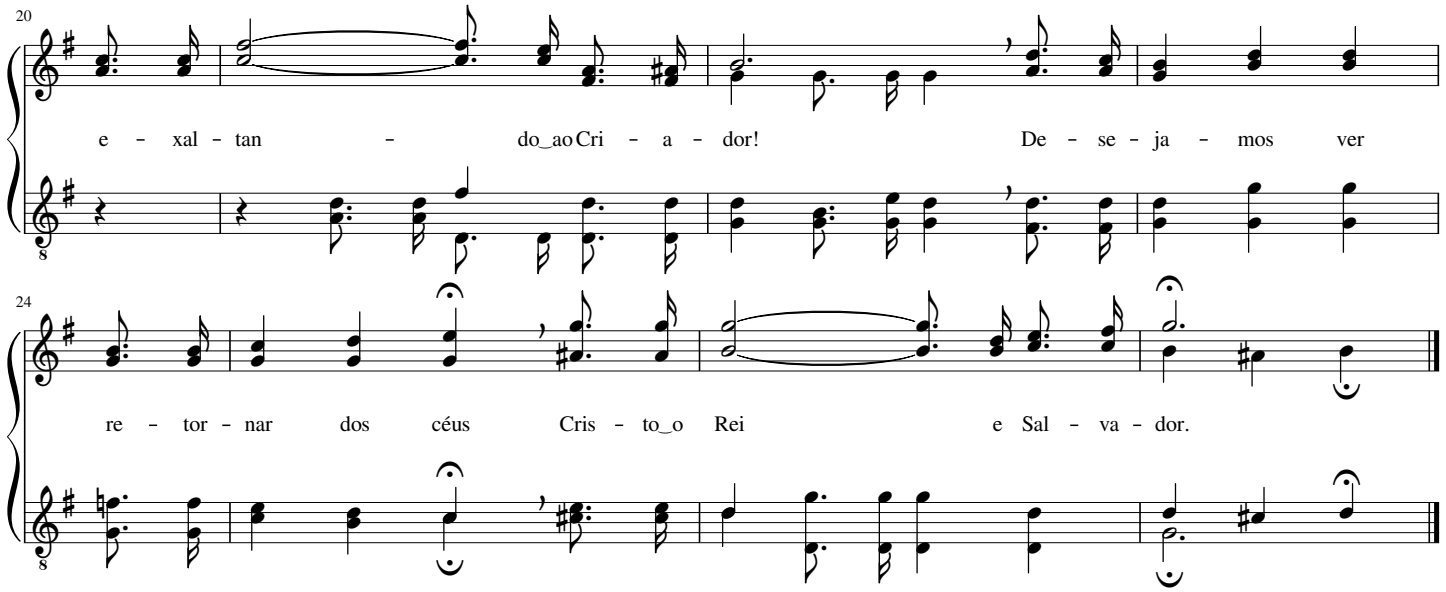

437 Os meninos viram Jesus passar

Edwin Othello Excell

(𝅗𝅥 = 60 - 80)

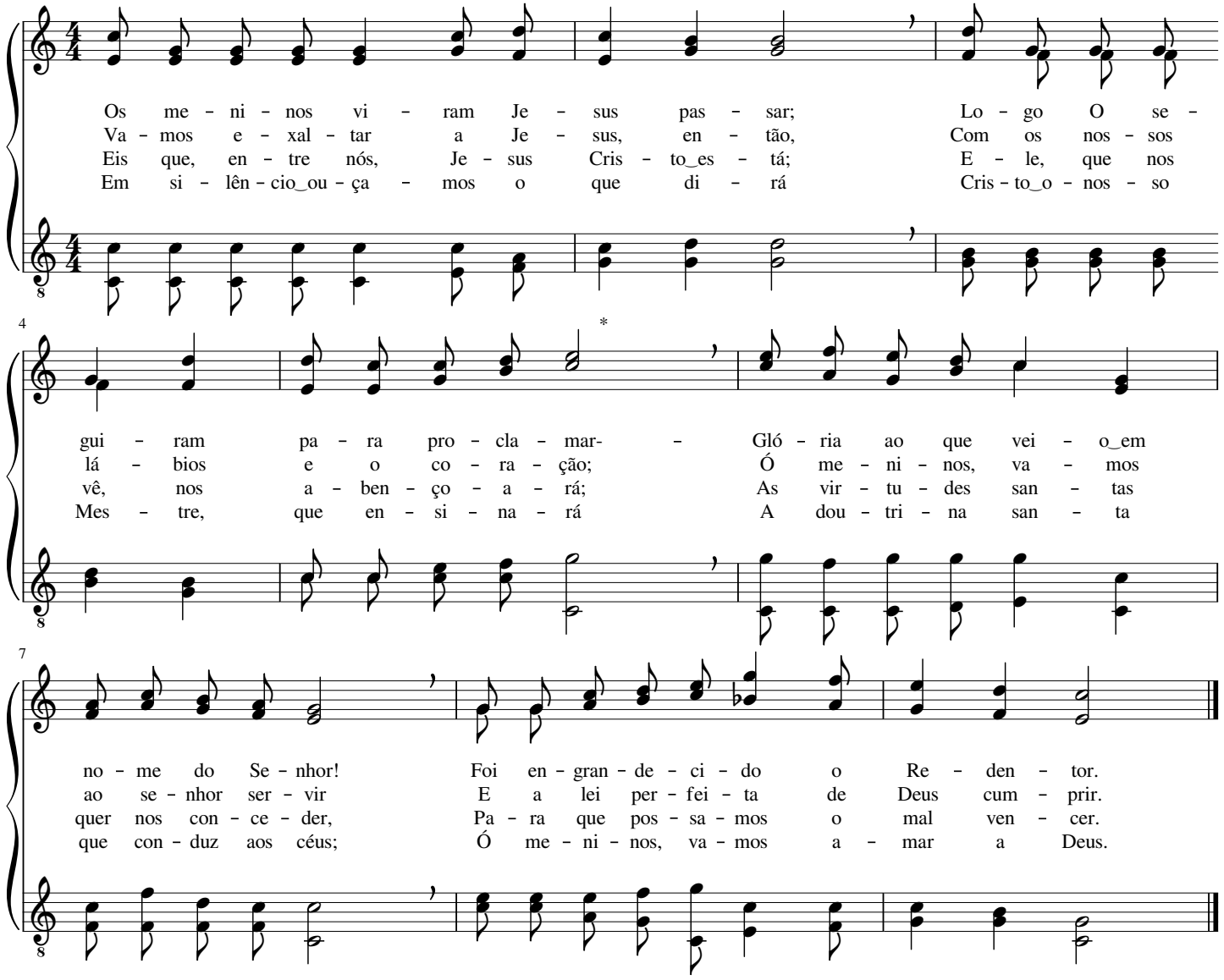

Oh! Que amor celeste!

John Hart Stockton

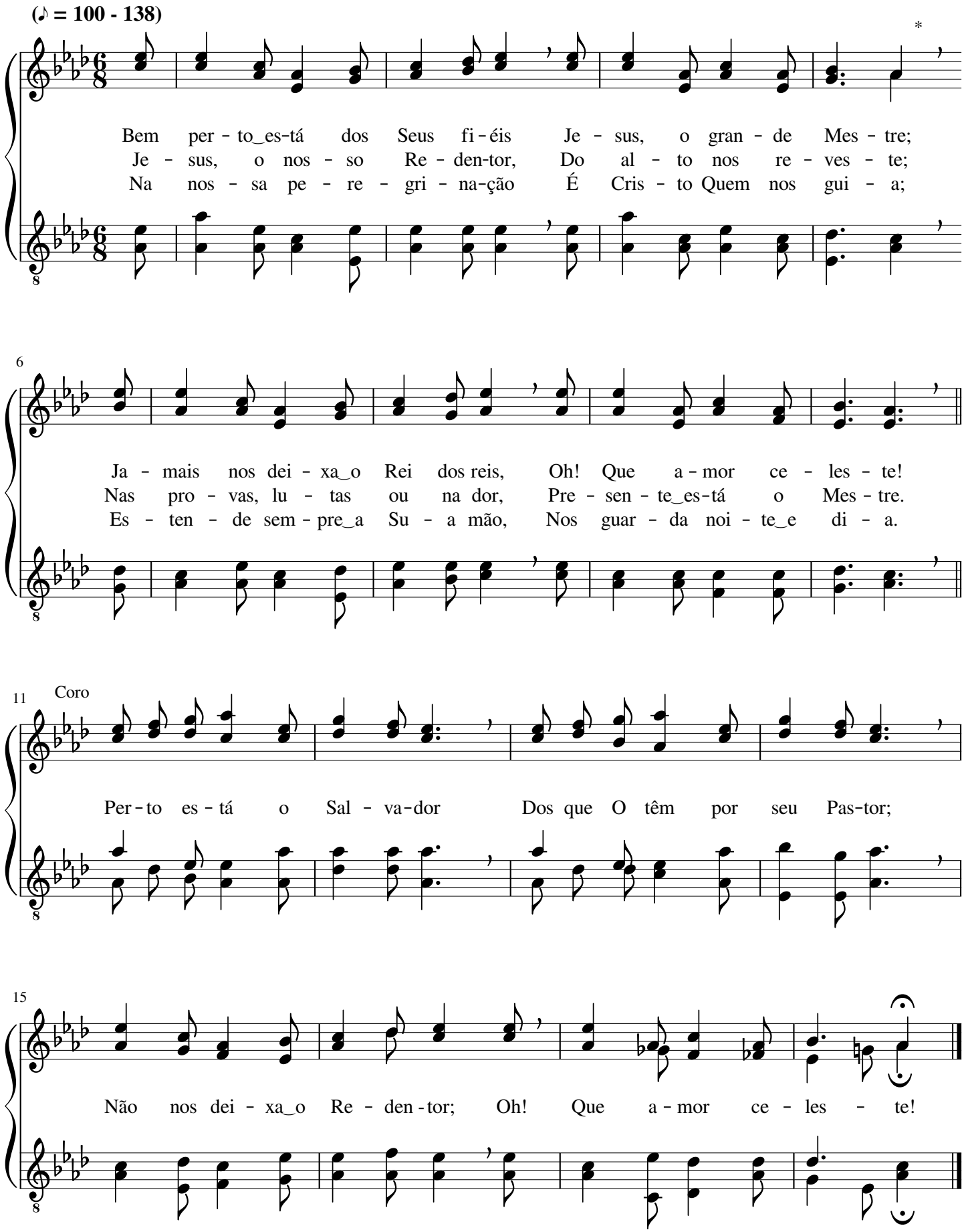

Somos jovens

James McGranahan

(♩ = 66 - 92)

So - mos jo - vens, mas de - ve - mos sem - pre_an-dar No te - mor
Cris - to é a Luz di - vi - na pa - ra nós, Ve - mos n'E -
Se se - guir - mos sem - pre fir - mes ao Se - nhor, Com sin - ce -

5

do Cri - a - dor; O Mo - de - lo san - to va - mos i - mi - tar;
le_a per - fei - ção; Ou - vi re - mos, sem - pre_a - ten - tos, Su - a voz,
ro co - ra - ção, E - le nos da - rá, no rei - no de_es - plen - dor,

9

Coro

Je - sus Cris - to,_o Sal - va - dor. ,
Que con - so - la_o co - ra - ção. Em a - mor, com vi
O glo - rio - so ga - lar - dão.

14

gor, Nós, jo - vens, va - mos ca - mi - nhar! Mos - tran - do_a

18

luz do Sal - va - dor E hon - ran - do_ao Cri - a - dor.

Lembra-te do teu Criador!

Isaac Hickman Meredith

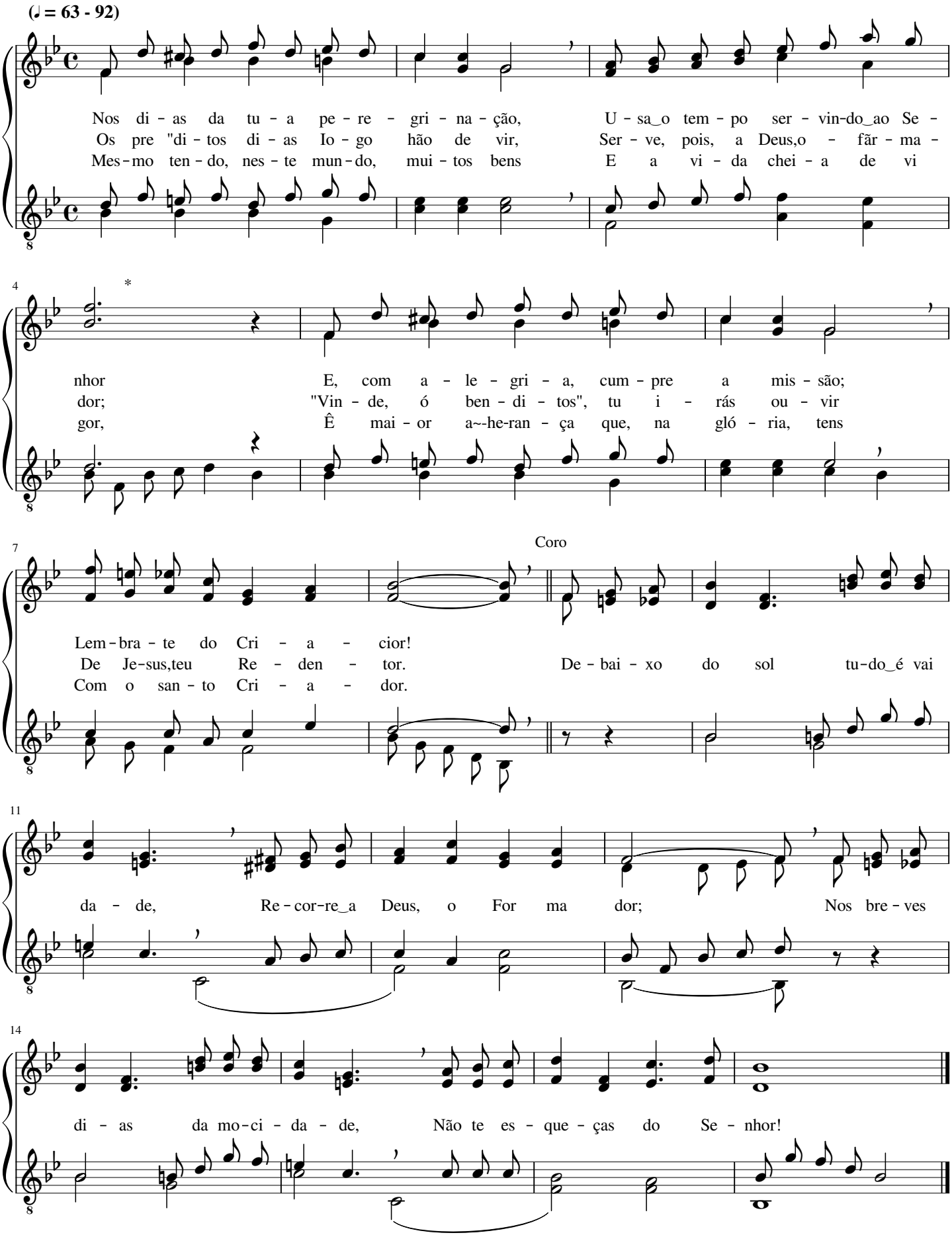

Eu sou um cordeirinho

(𝅗𝅥 = 52 - 69)

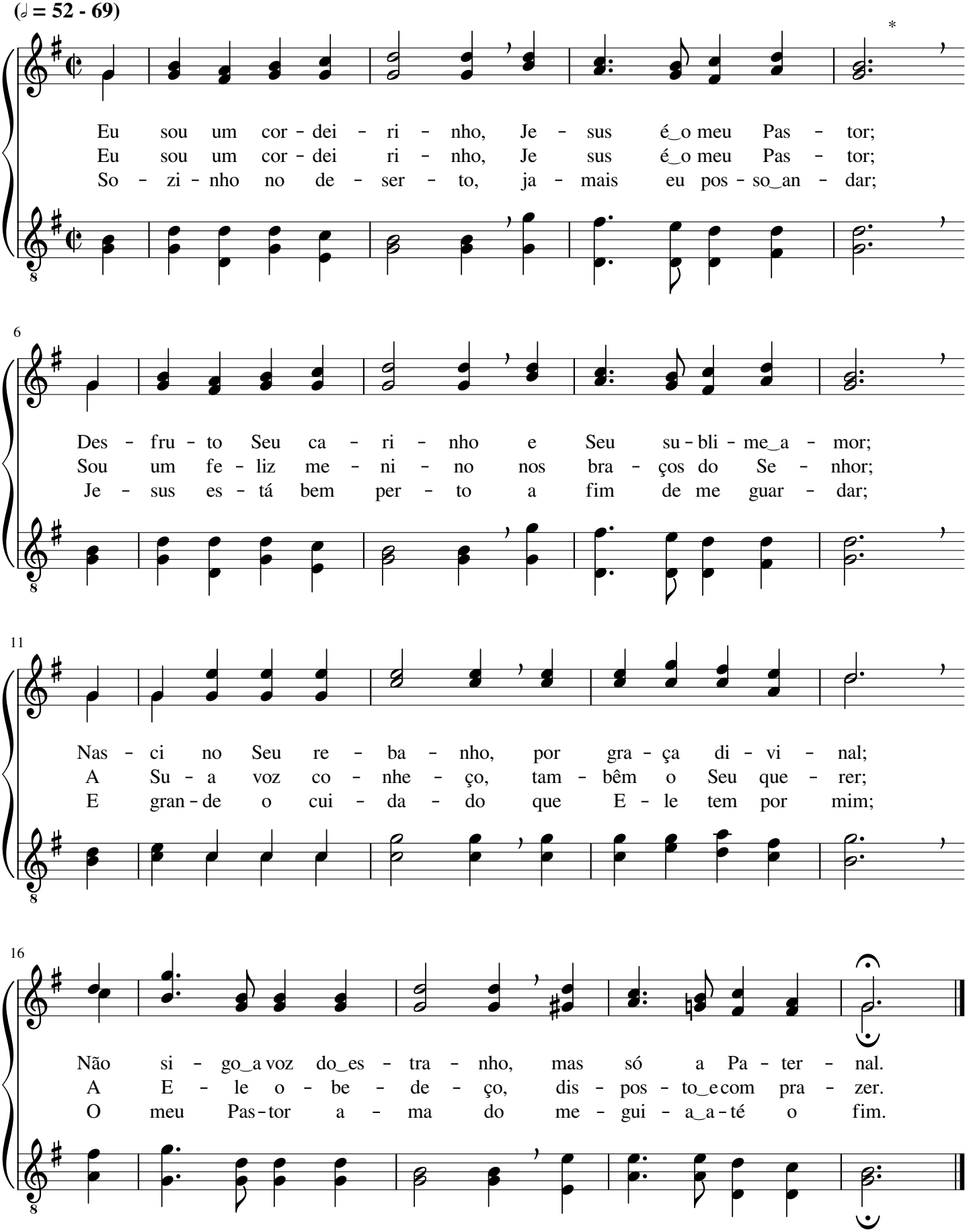

Bênçãos, bênçãos Deus derramará

George Frederick Root

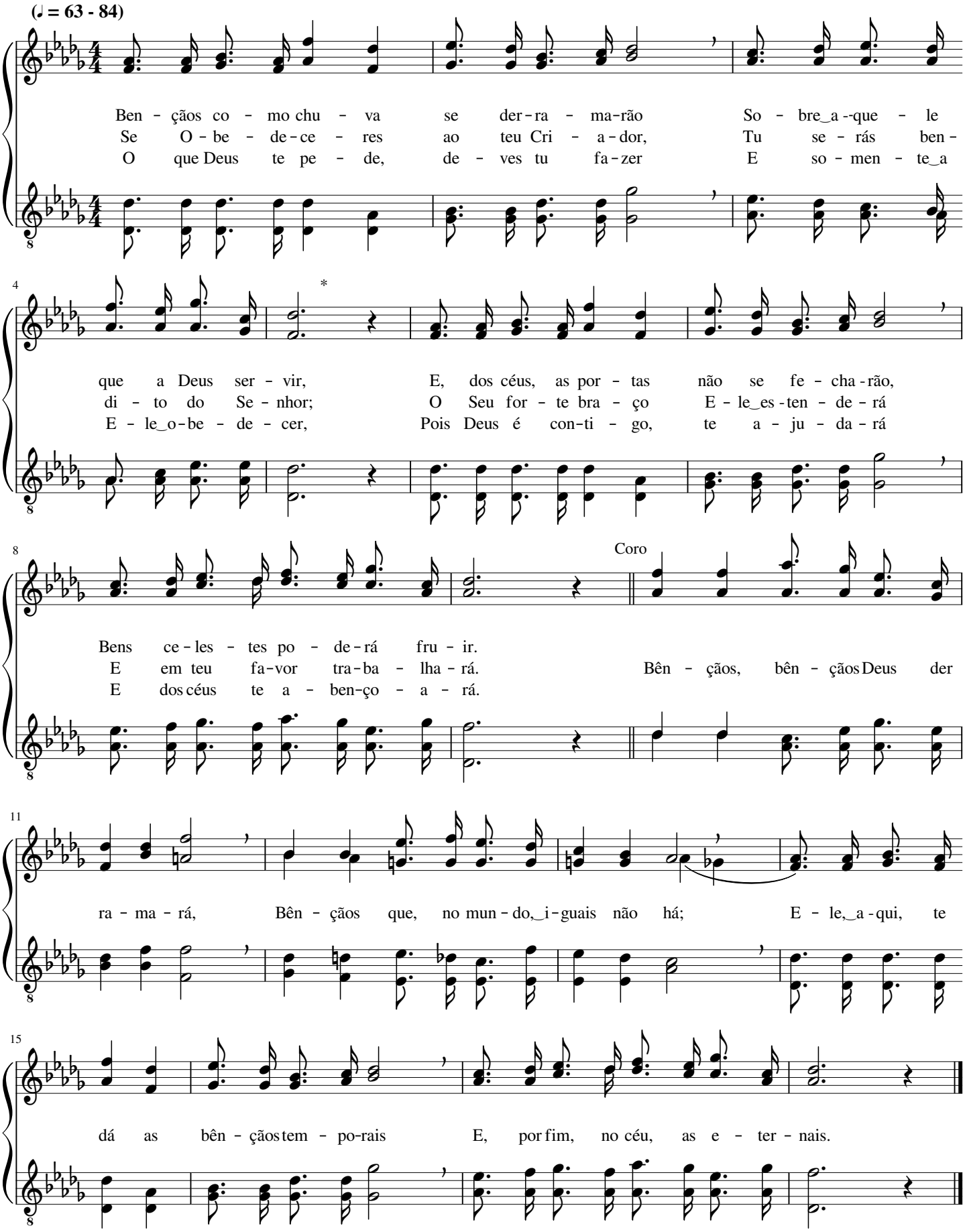

Ó meninos, Deus vos convida

John Zundel

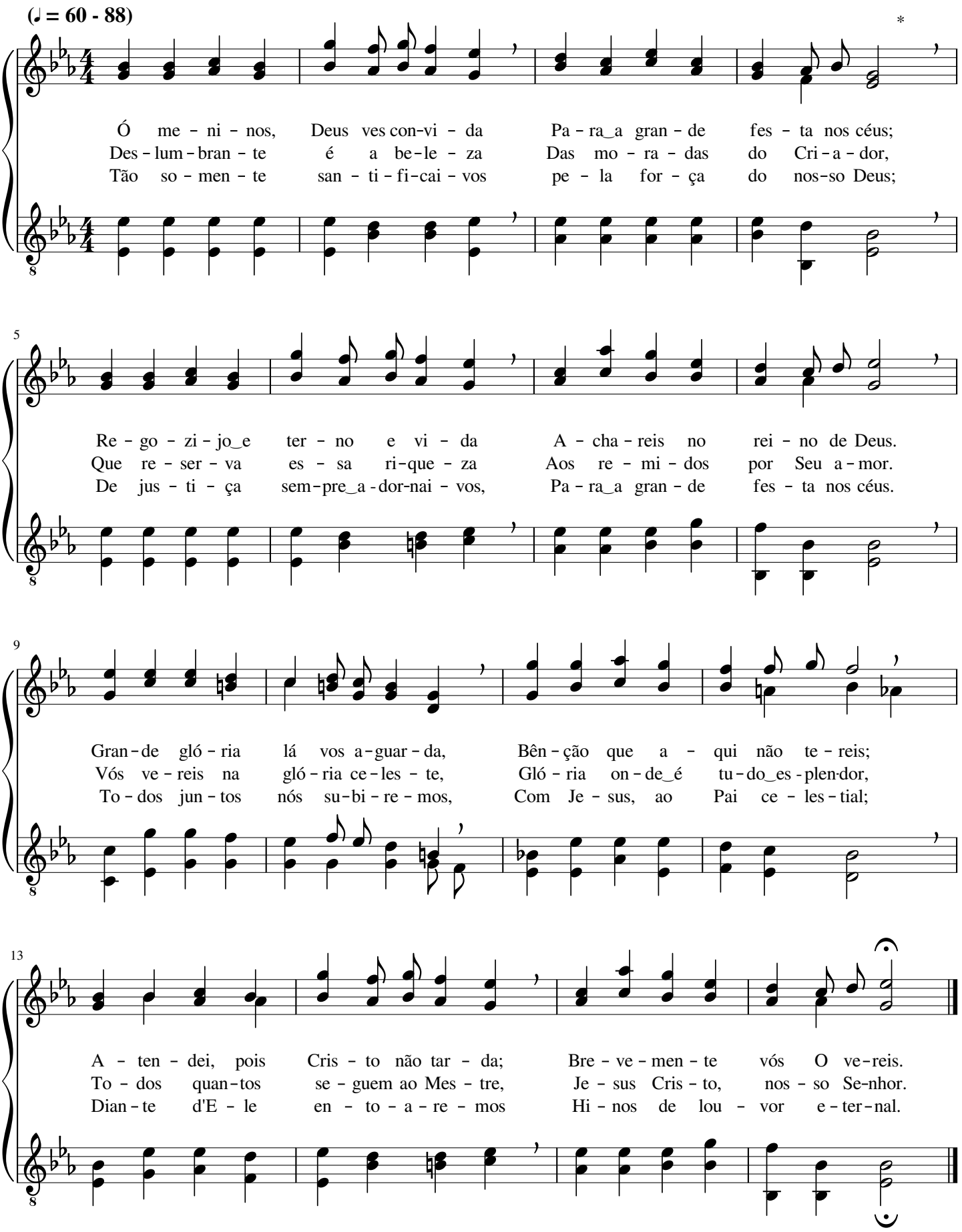

Ó meninos, exaltemos

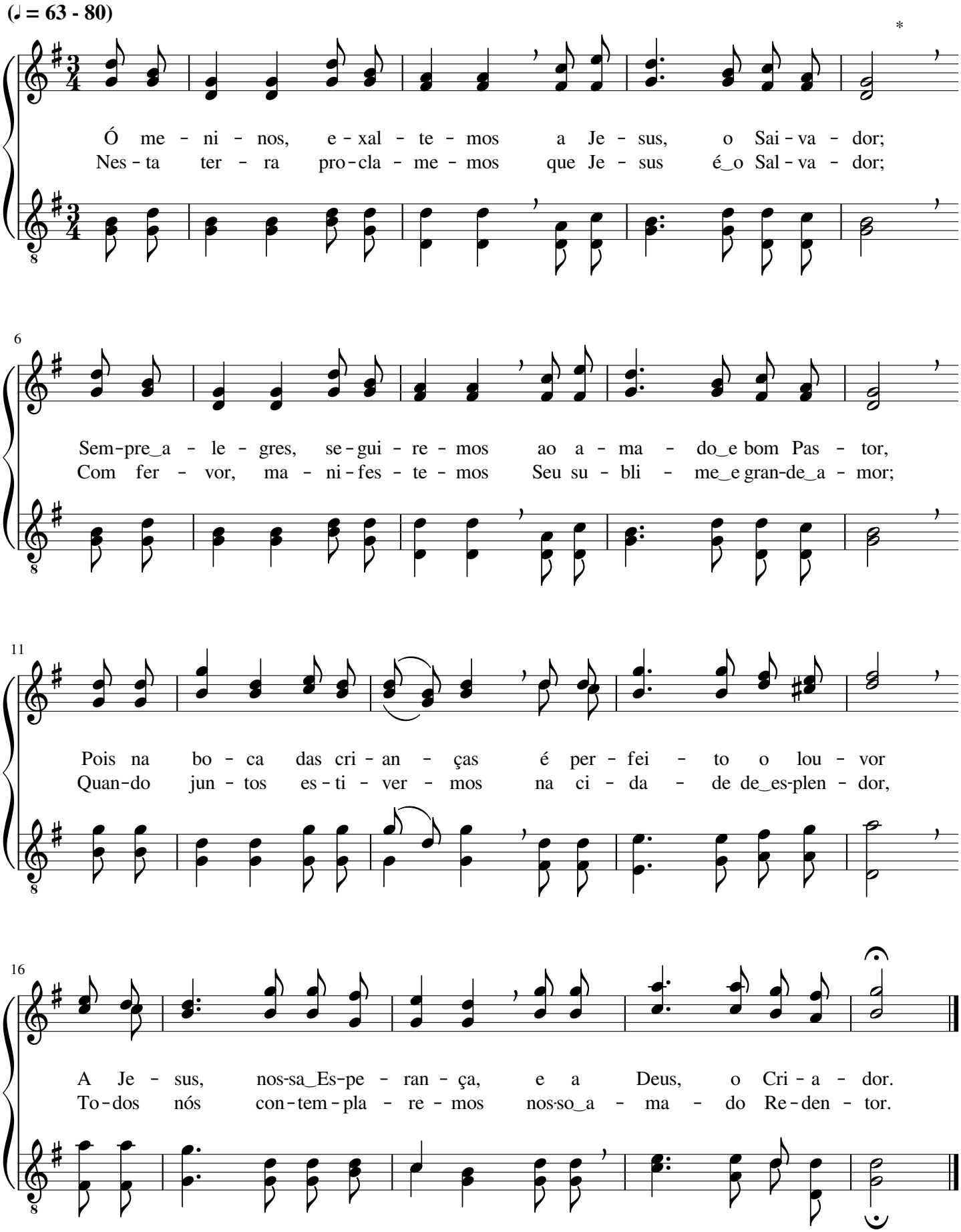

Ajuntemos um tesouro eterno

Henry Tucker

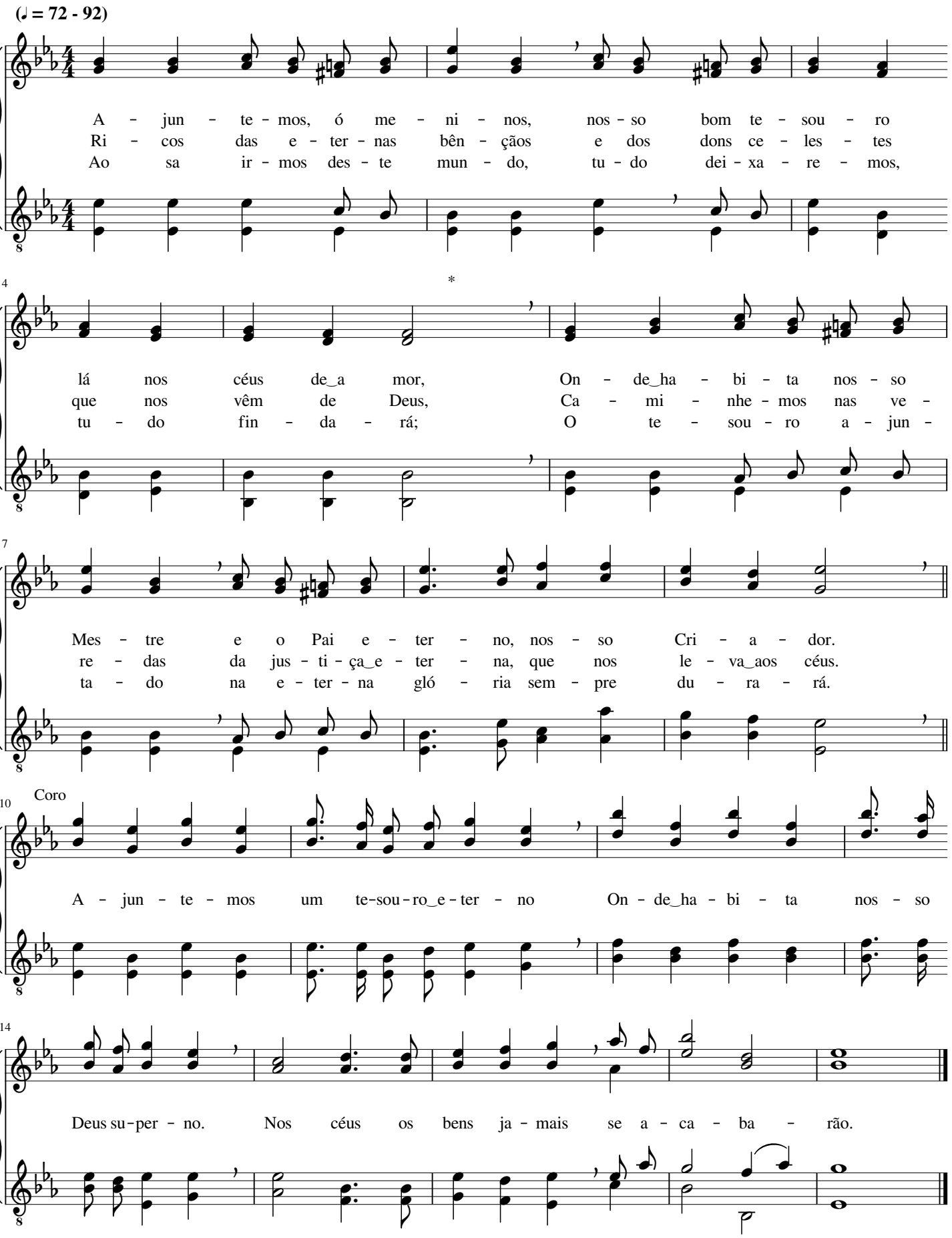

Vós, ó jovens do Senhor

Charles Hutchinson Gabriel

(♩ = 66 - 84)

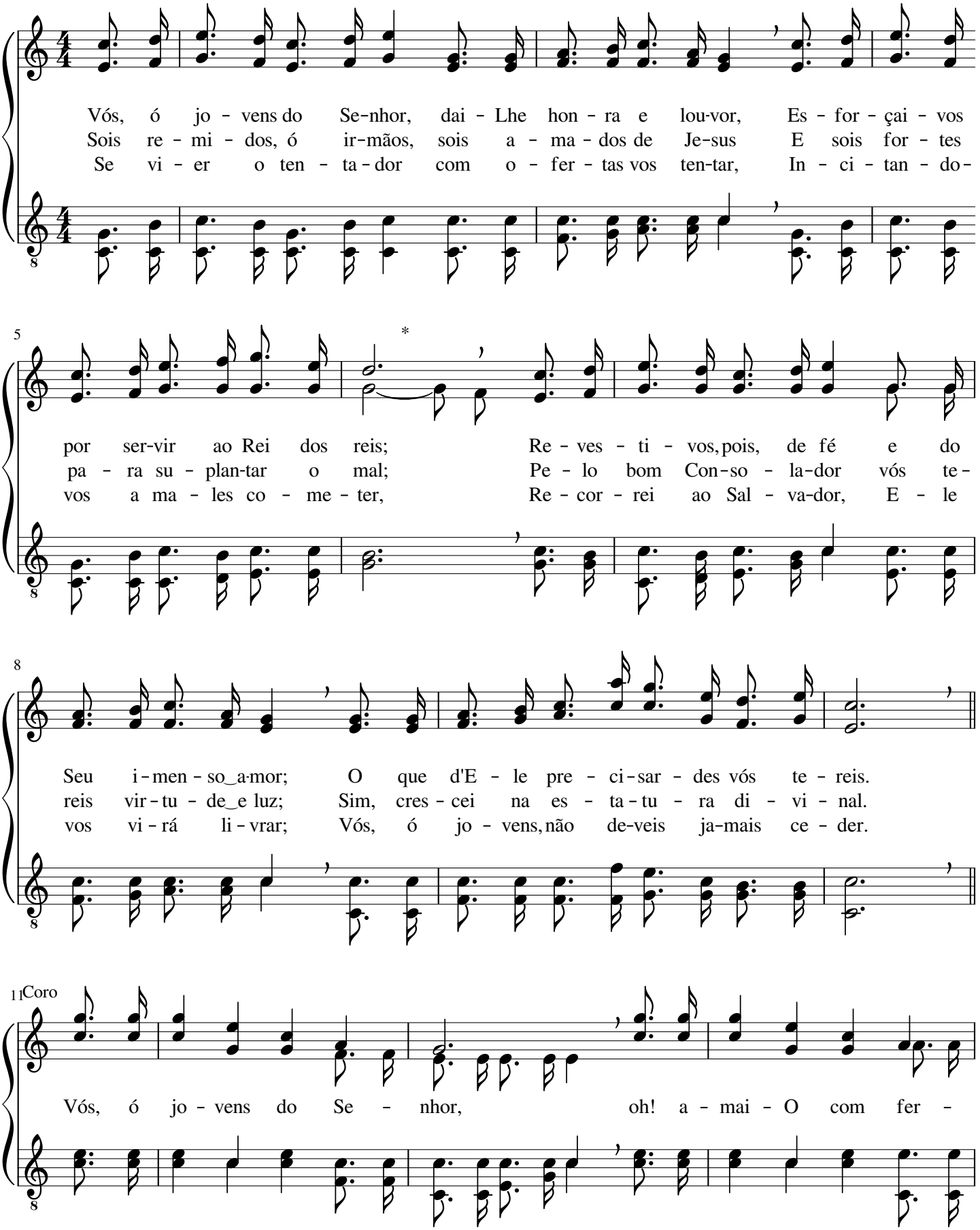

15

vor, O que E - le vos man - dar, pro - cu - rai e - xe - cu - tar;

18

Mo - ra - reis com Deus em Seu lar; Di - li - gen - tes se - de vós,

23

E - le não vos dei - xa sós, Mas con - vos - co es - ta - rá

27

e as for - ças vos da - rá, Pois a gra - ça - n'E - le_es - tá.

Brilha mais e mais

William James Kirckpatrick

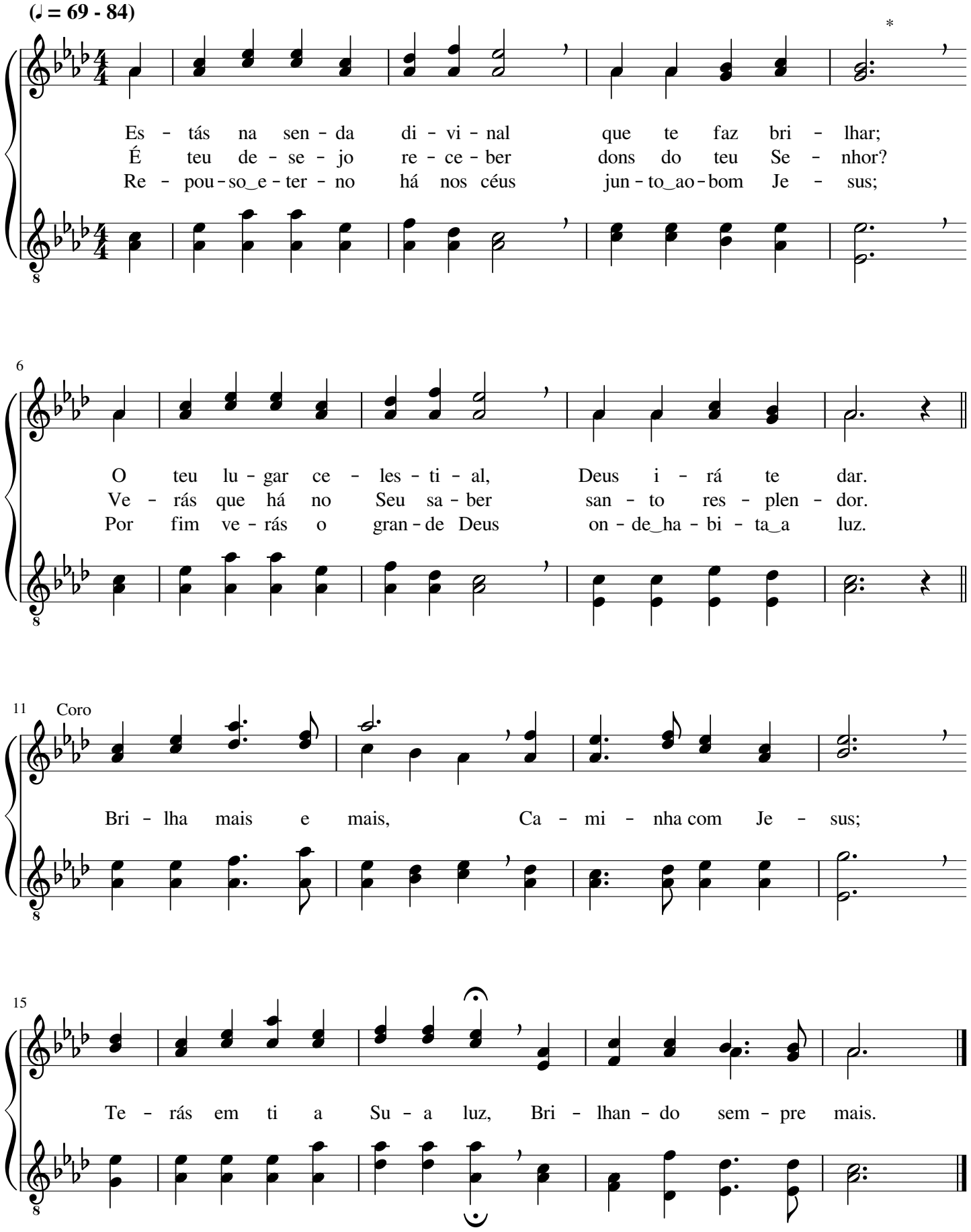

Sou criança, Senhor

George Bennard

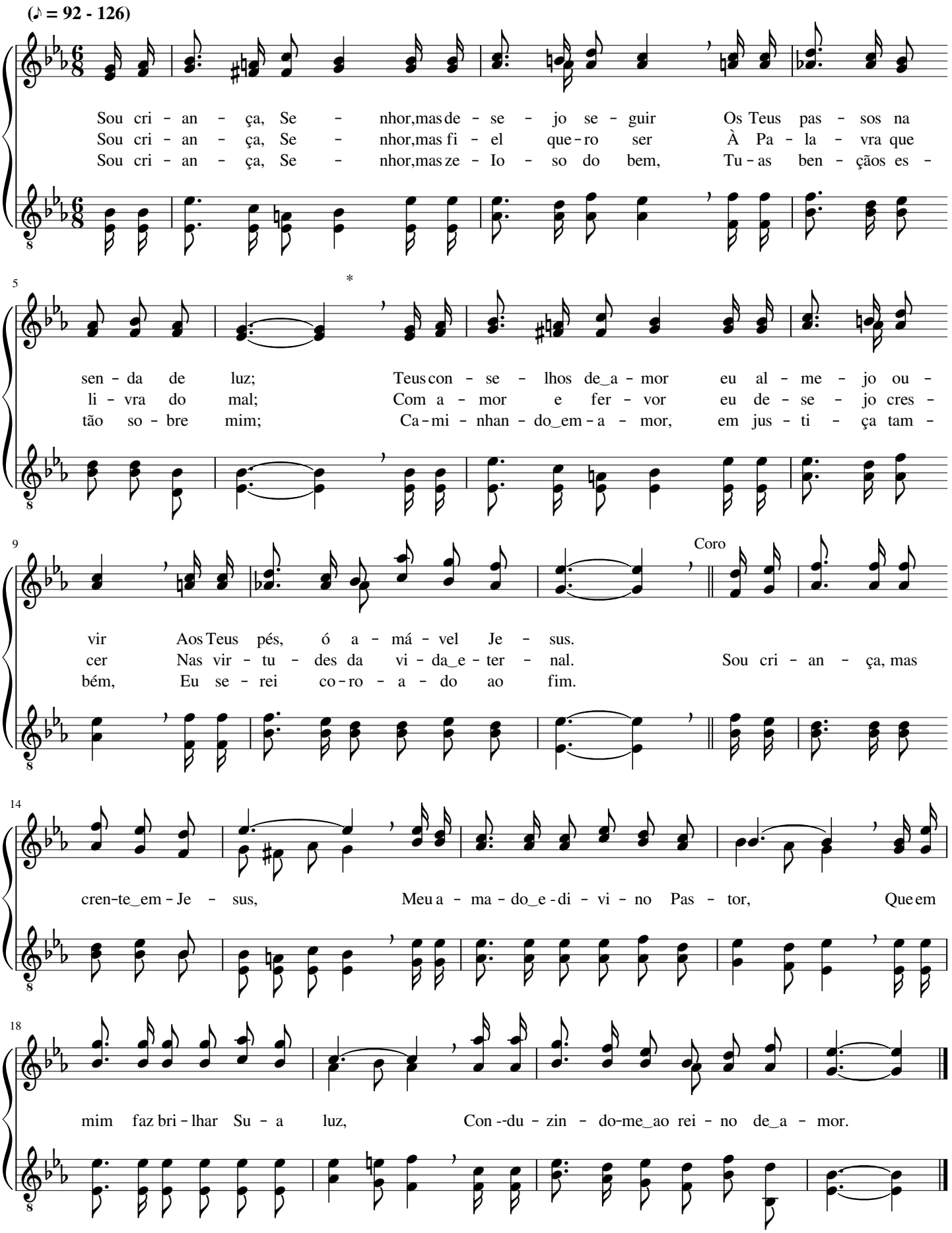

O meu nome no céu escreveste, Senhor

Frank Marion Davis

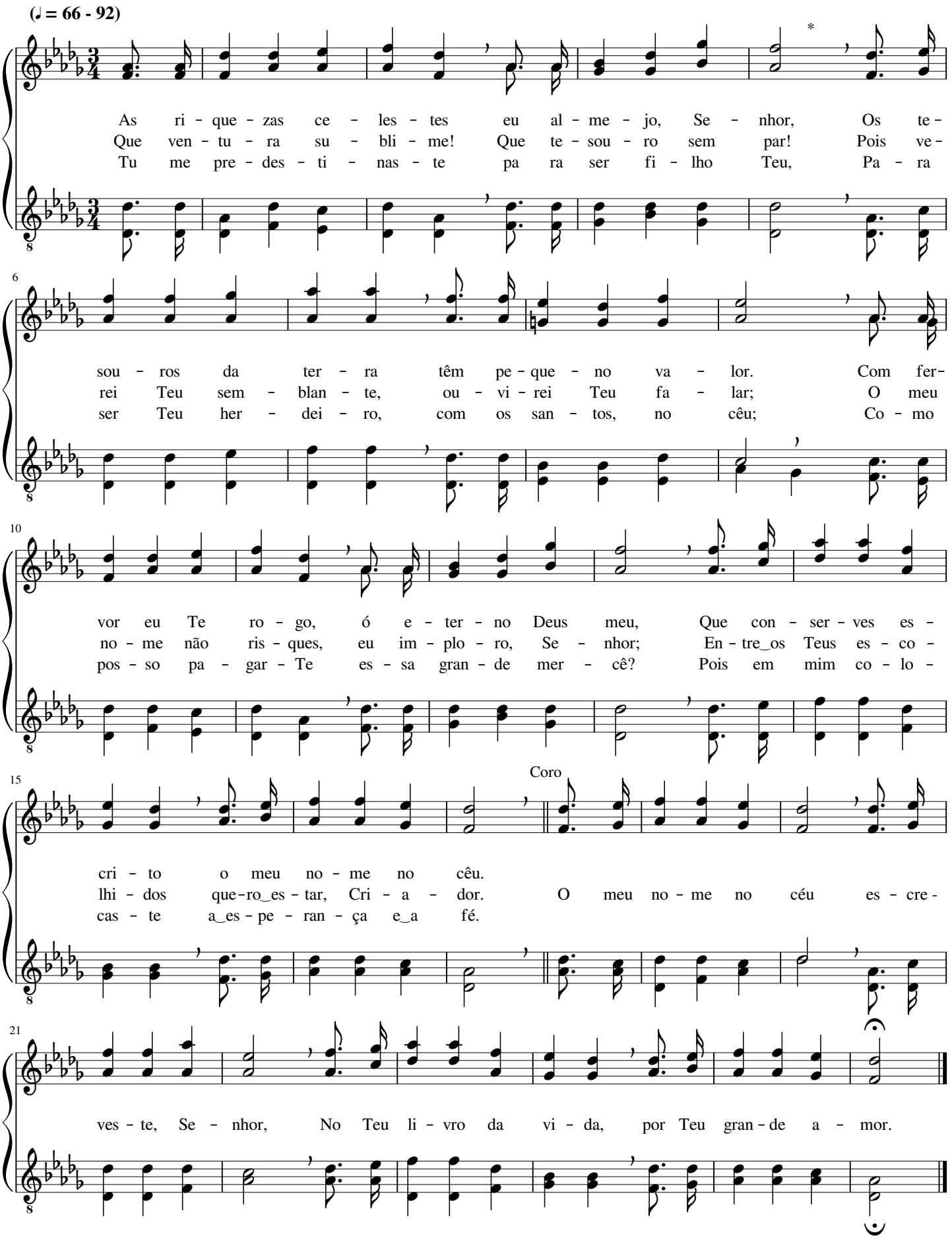

Vamos, queridos, escolher a boa parte

William Augustine Ogden

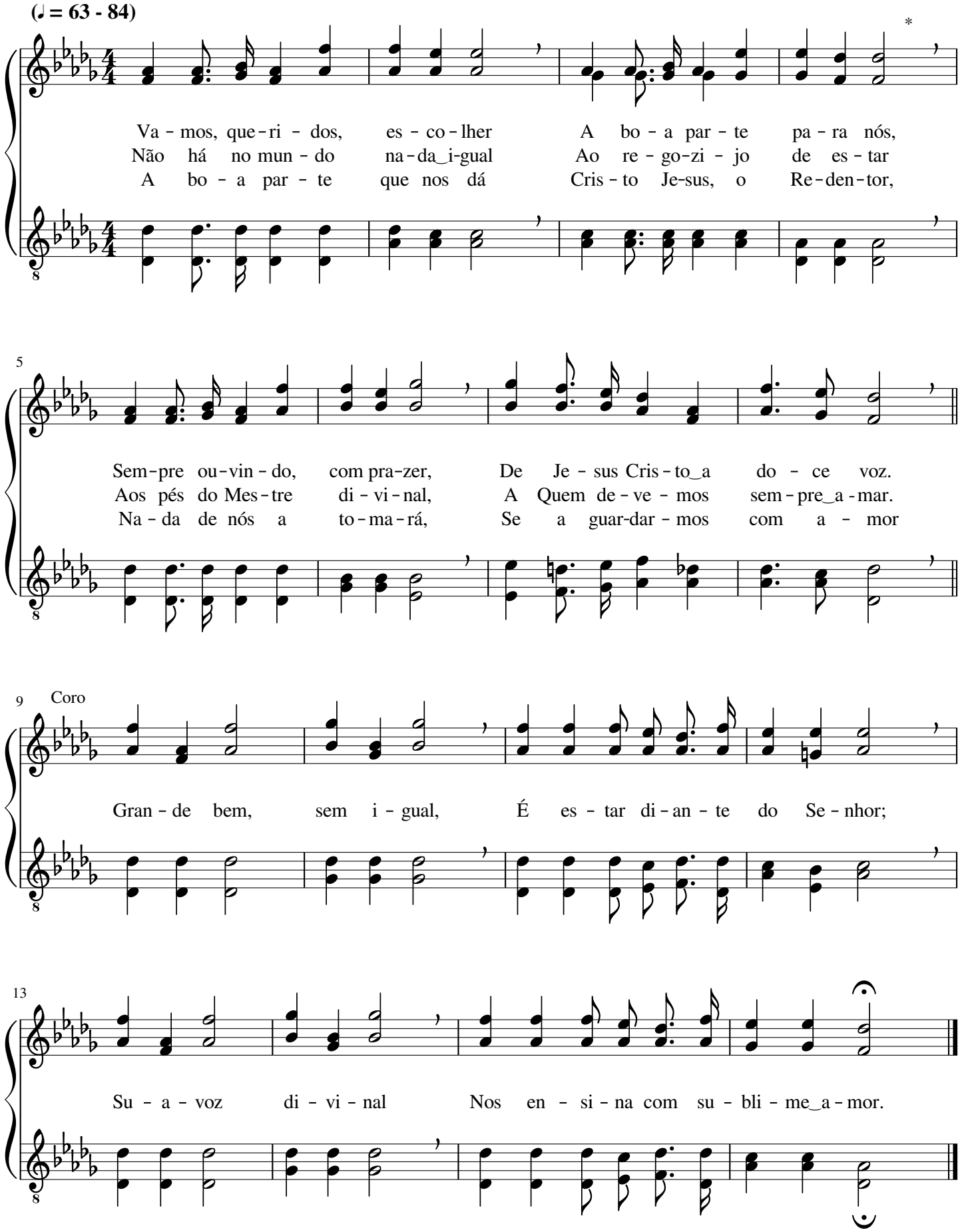

Jamais esquecerei Tua mercê

Walter Stillman Martin

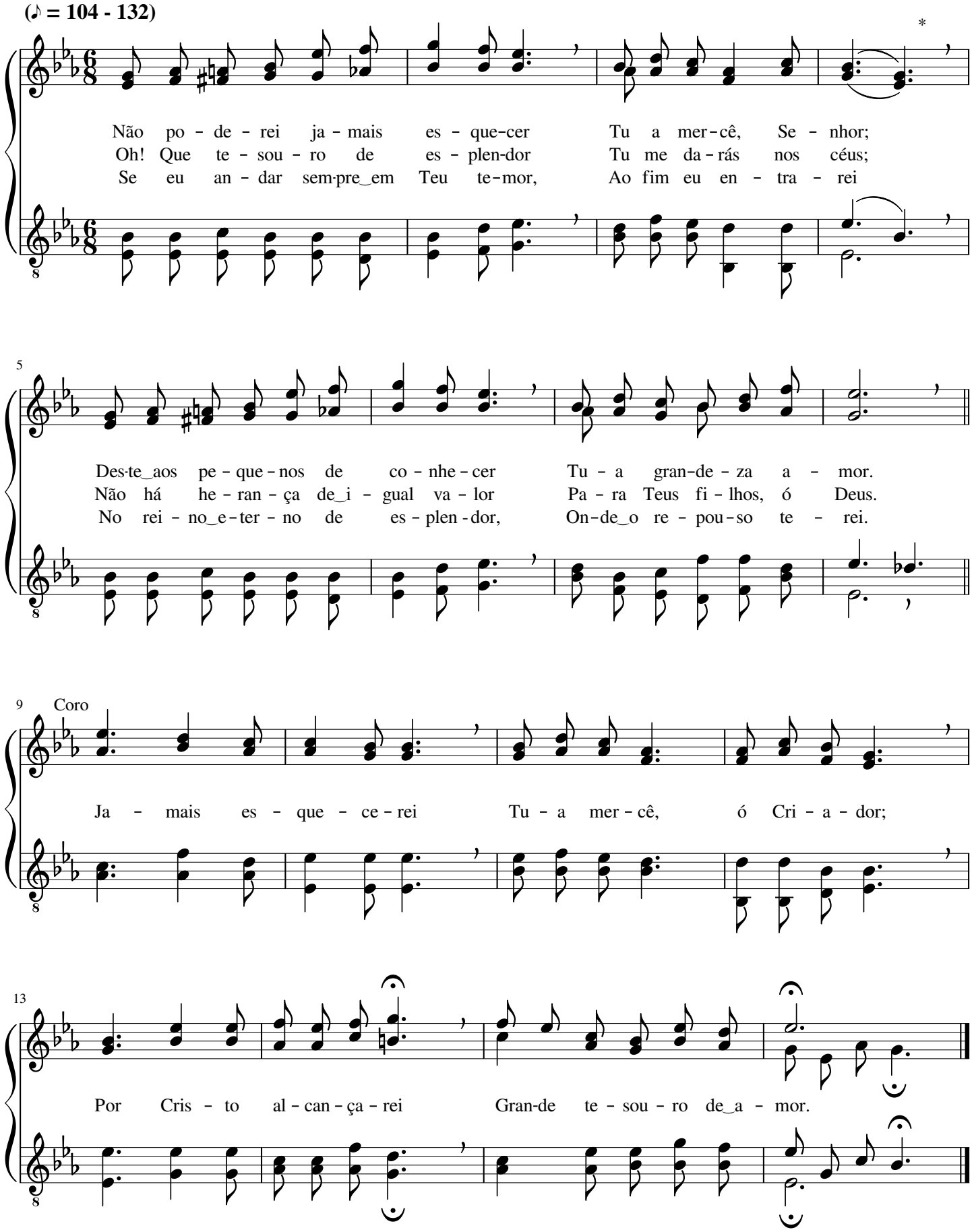

Jesus, ó Divinal Pastor

Phoebhe Palmer Knapp

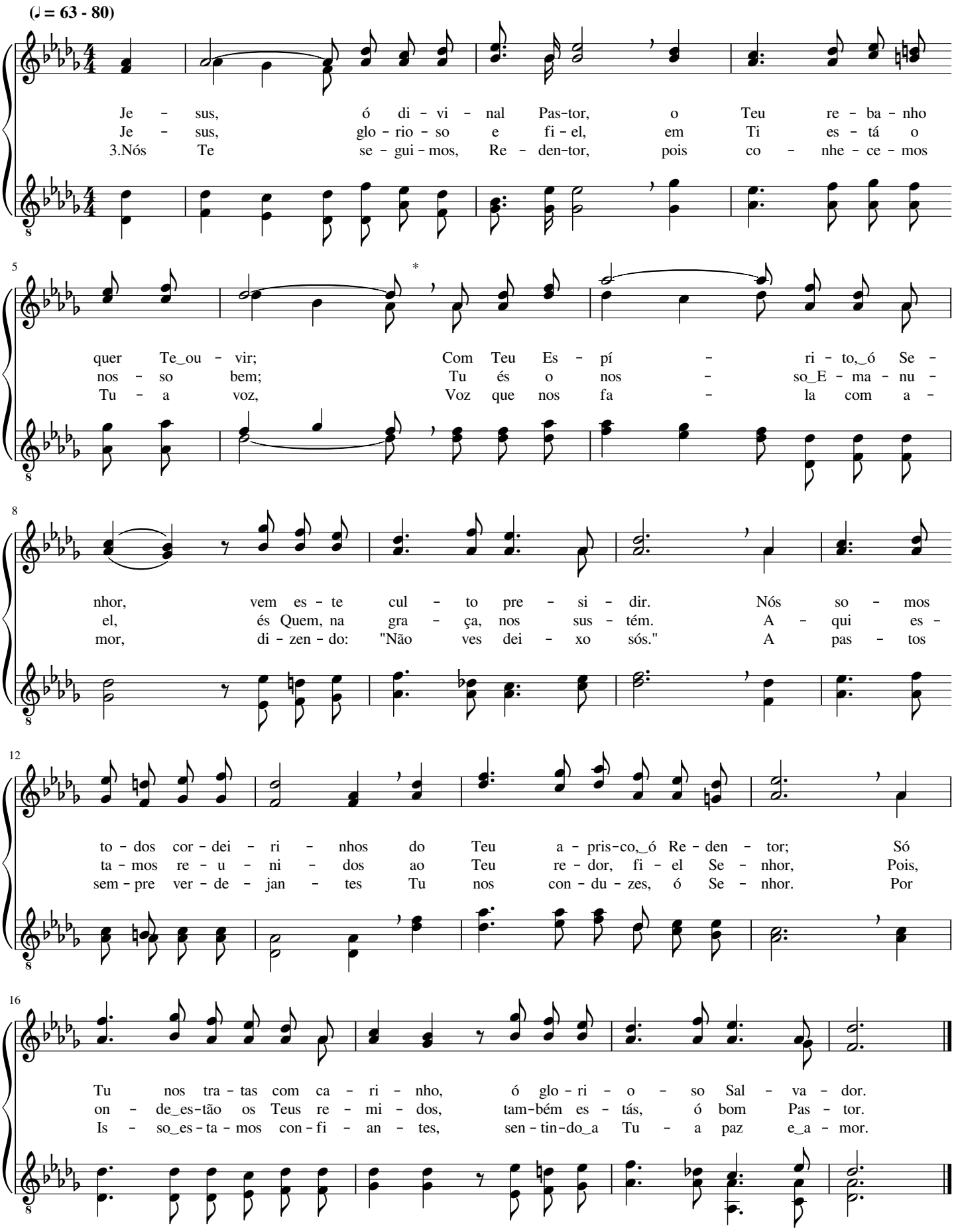

Consagrados sejamos a Deus

Elisha Albright Hoffman

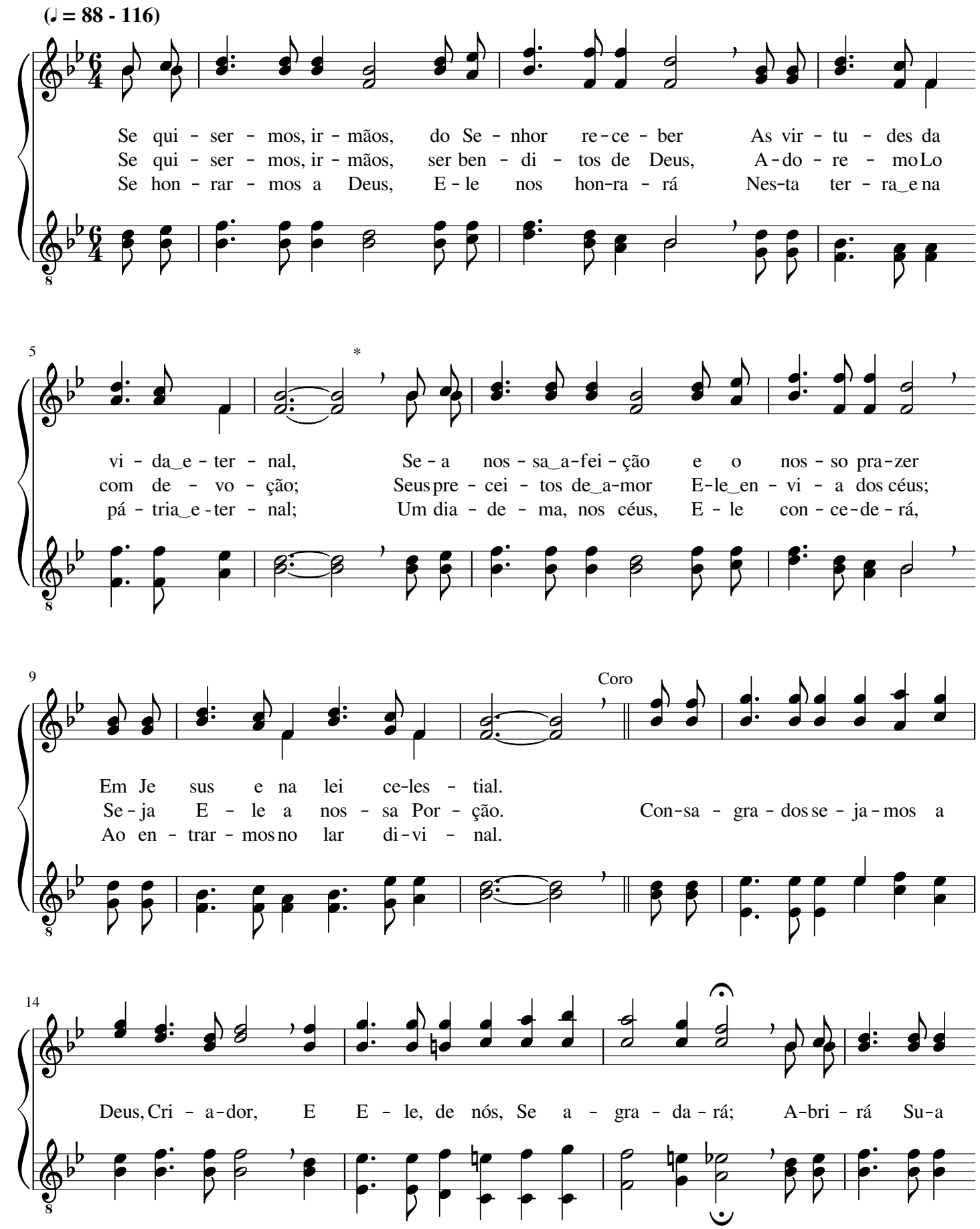

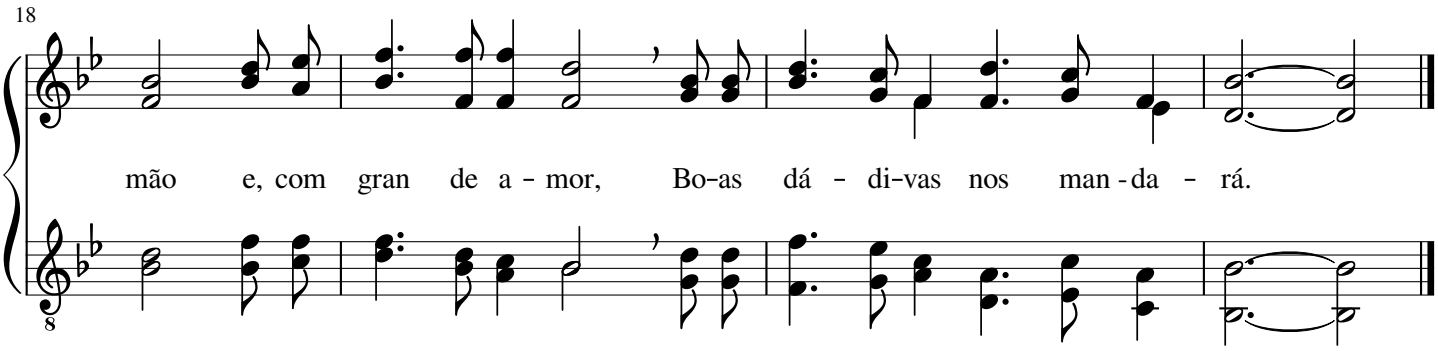

454 Cidadão dos céus

Lowell Mason

(♪ = 104 - 126)

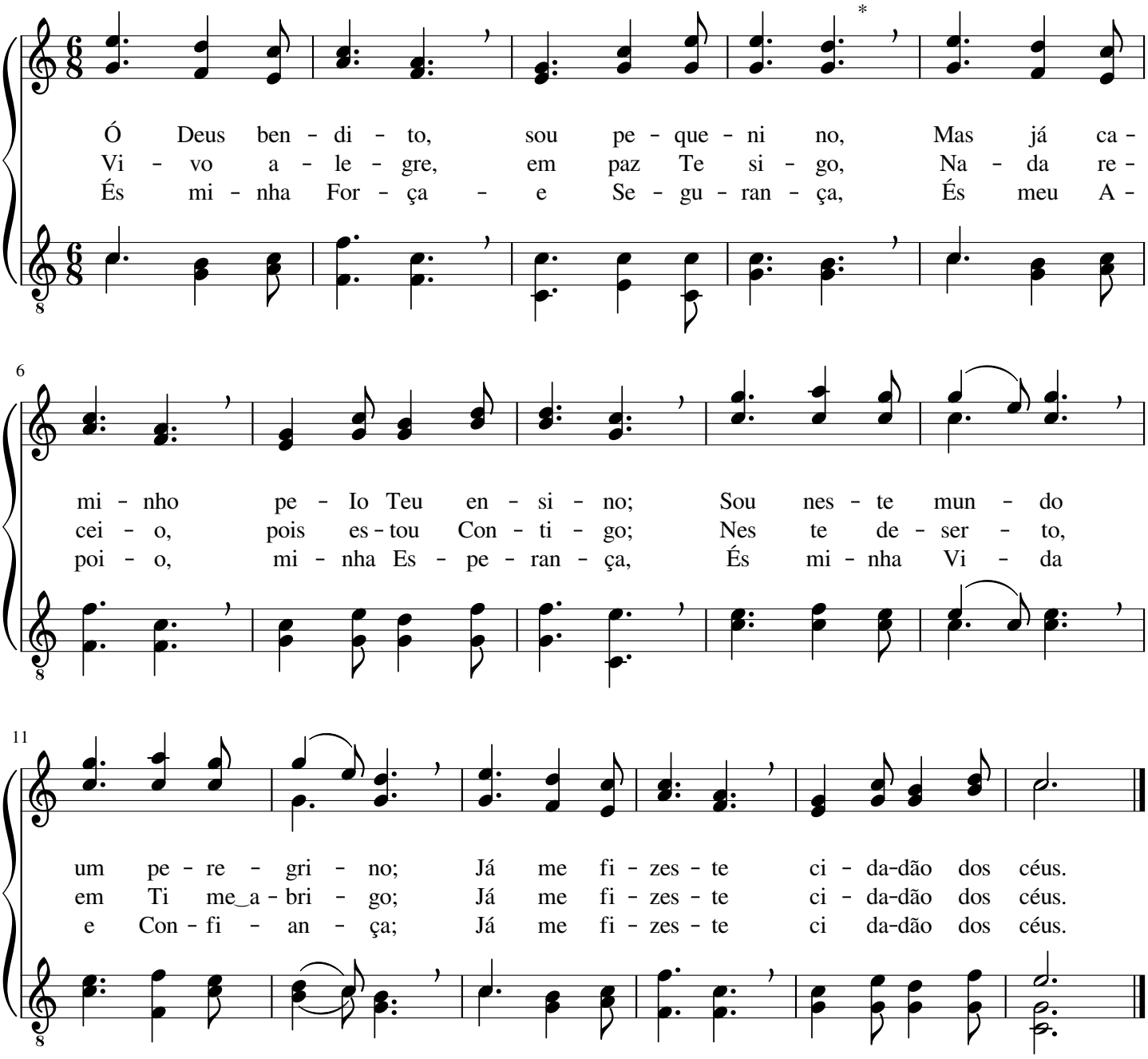

Quão ditoso é caminhar com Jesus!

William James Kirkpatrick

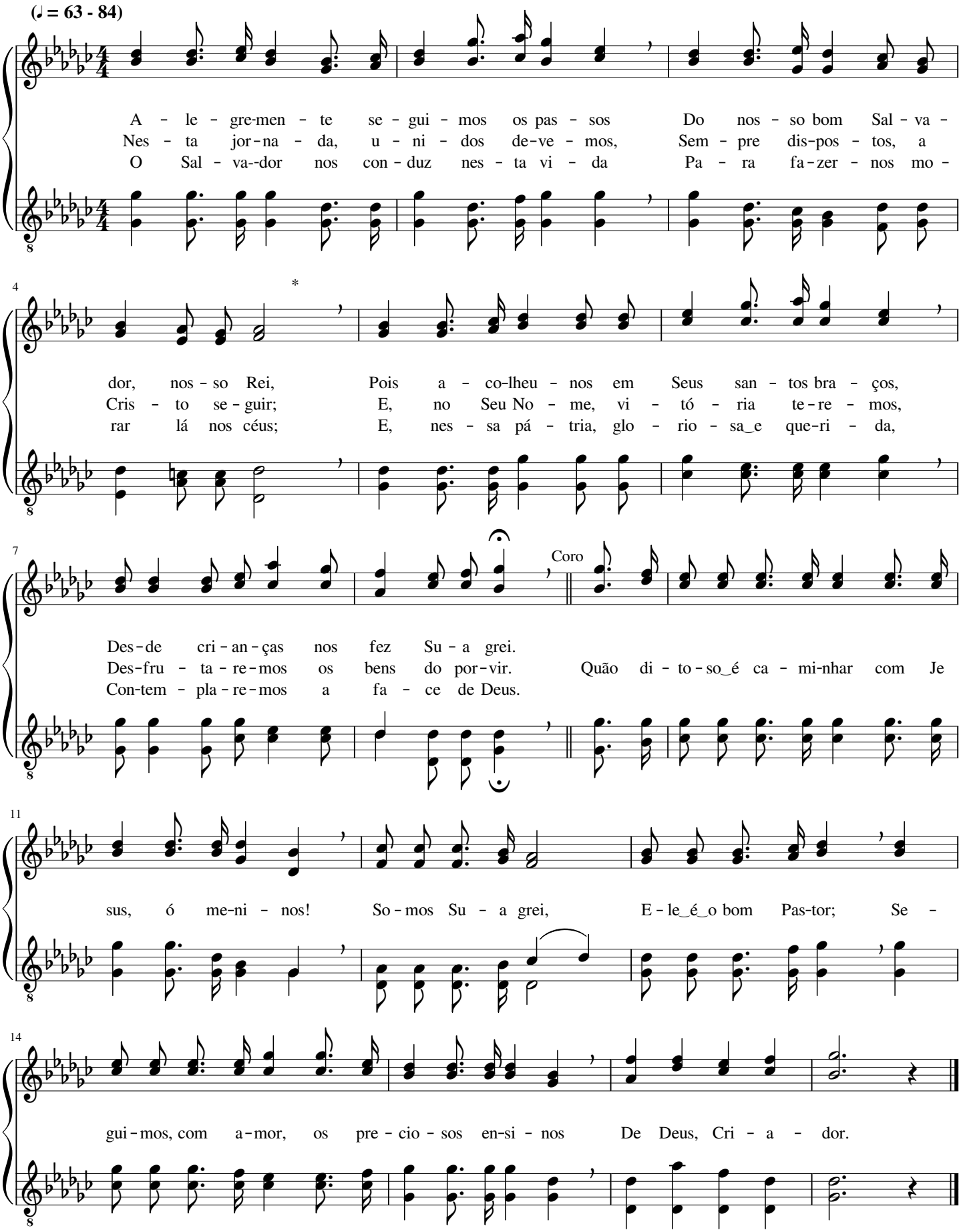

Somos joias preciosas

George Frederick Root

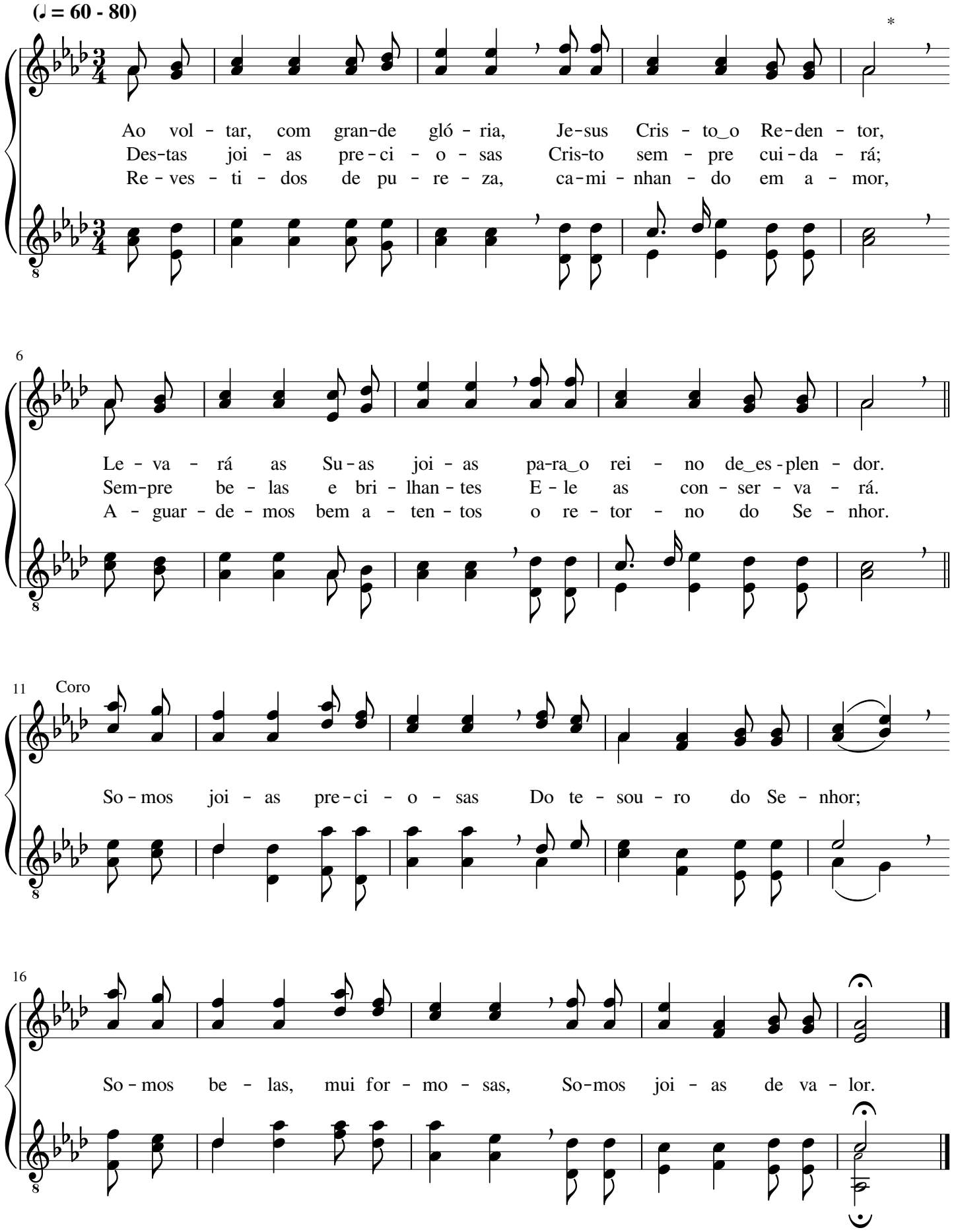

Comigo está Jesus

Charles Austin Miles

(♪ = 104 - 144)

Co - mi - go_es - tá Je - sus, meu bom Mes - tre_e Sal - va -
2.Quem me se - pa - ra - rá do su - bli - me_a - mor de
Das sen - das ce - les - tisis eu não me a - fas - ta -

5

dor, Me gui - a com a luz, pe - lo Seu i - men - so_a - mor;
Deus? Quem me con - de - na - rá? Pois Je - sus de - fen - de_os Seus.
rei, Pois a - mo sem - pre mais a dou - tri - na do meu Rei;

10

Mis - té - rios ce - les - tiais Je - sus re - ve - la - rá;
U - ni - do ao Se - nhor por ce - les - tial a - mor,
Je - sus me gui - a - rá e for - ças me da - rá.

15

1.2. 3.

No Seu bom ca - mi - nho an - dar me fa - rá.
Ca mi - nho a - van - te com fé e va - lor.
O Mes - tre a - ma - do co - mi - go es - tá.

21

Final

Es - tou com Je - sus, meu Se - nhor: vou ven - cer! Je - sus a - ma_os Seus e_as

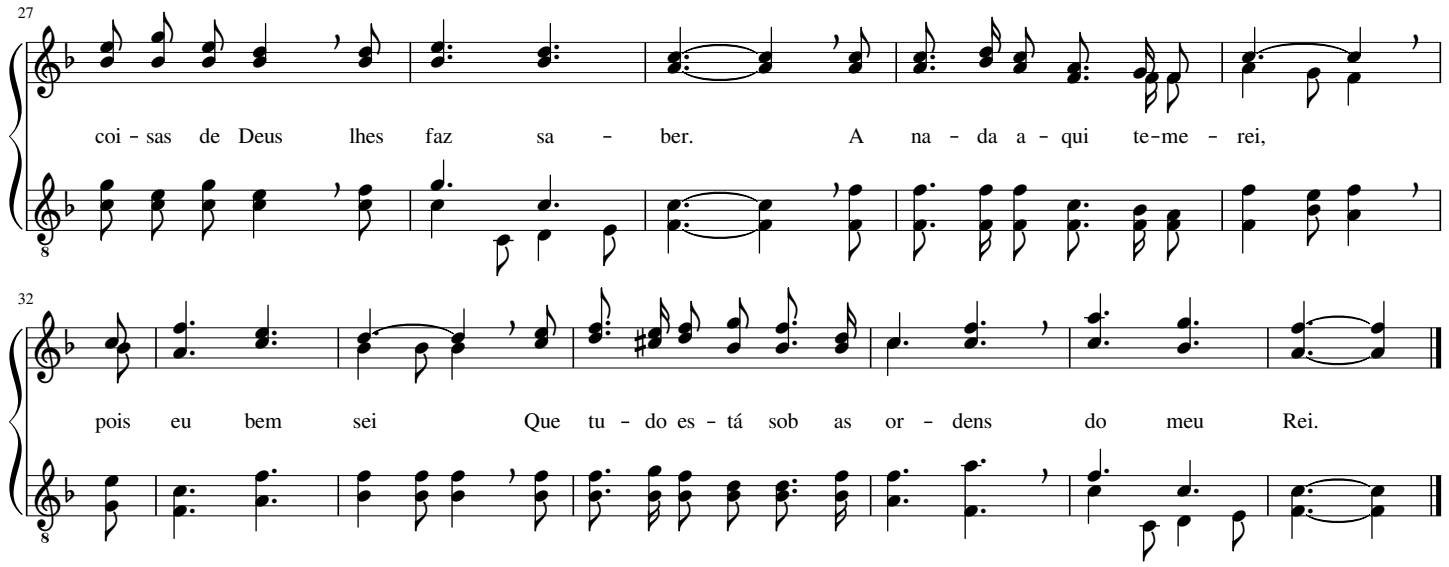

458 Cristo me ama

William Batchelder Bradbury

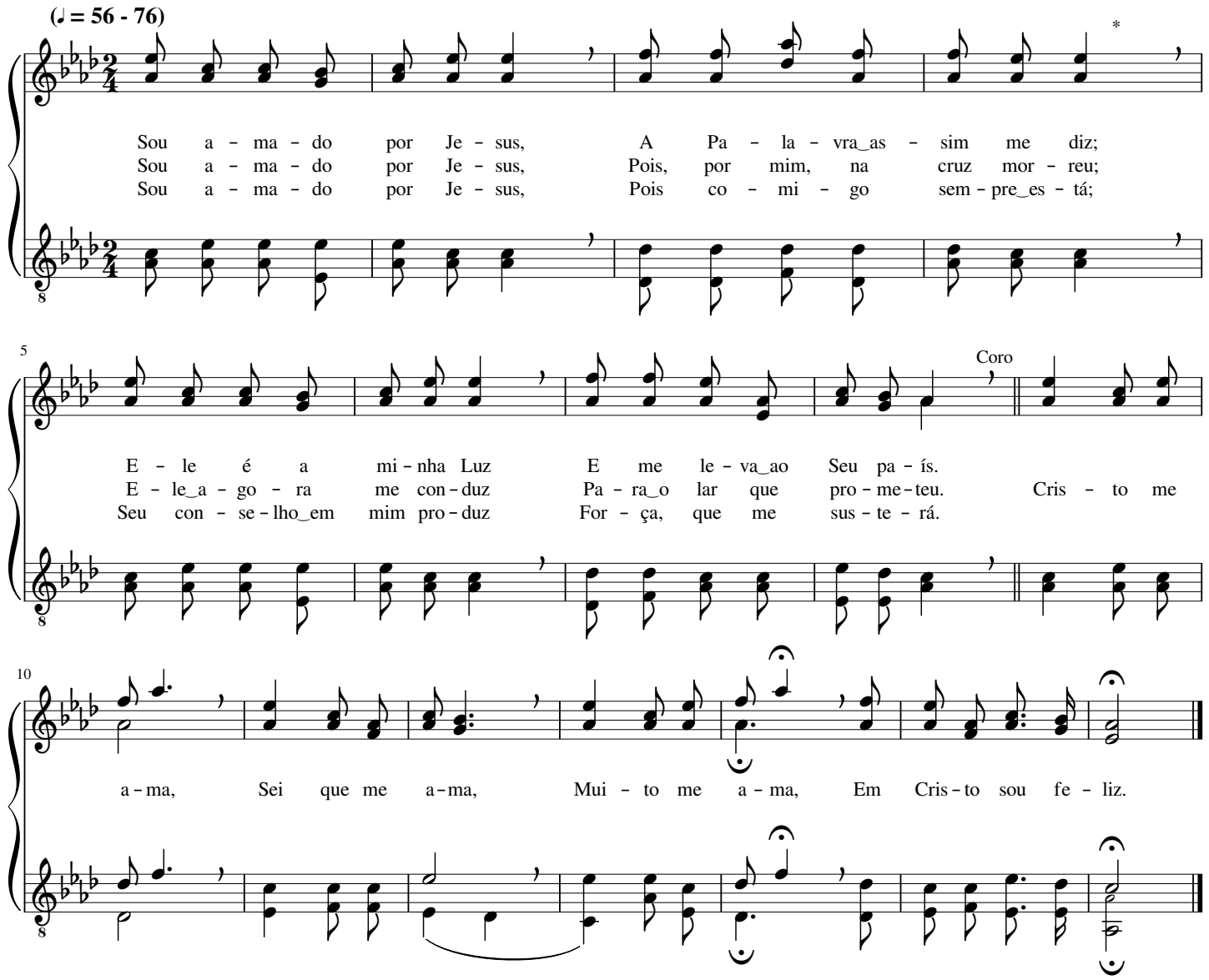

Vamos nos preparar!

Leila Naylor Morris

(♪ = 112 - 144)

Cris - to Je - sus bre - ve vol - ta - rá, va - mos nos pre - pa - rar!
Não ce - de - re - mos à ten - ta - ção; va - mos, com fé, lu - tar;

E - le à gló - ria nos le - va - rá, pa - ra nos co - ro - ar!
Re - jei - ta - re - mos a i - lu - são, pa - ra não va - ci - lar.

Re - ce - be - rá os re mi - dos Seus Pa ra_ha - bi - ta - rem no céu dos céus,
Quan - do vol - tar Cris-to,_o Sal - va - dor, Vi - to - ri - o - so, com es - plen - dor,

Jun - to aos an - jos e a Deus. Va - mos nos pre - pa - rar!
En - con - tra - rá em nós va - lor. Va - mos nos pre - pa - rar!

Final

Gló - ria! Gló - ria a Cris-to,_o Rei dos reis! Gló - ria!

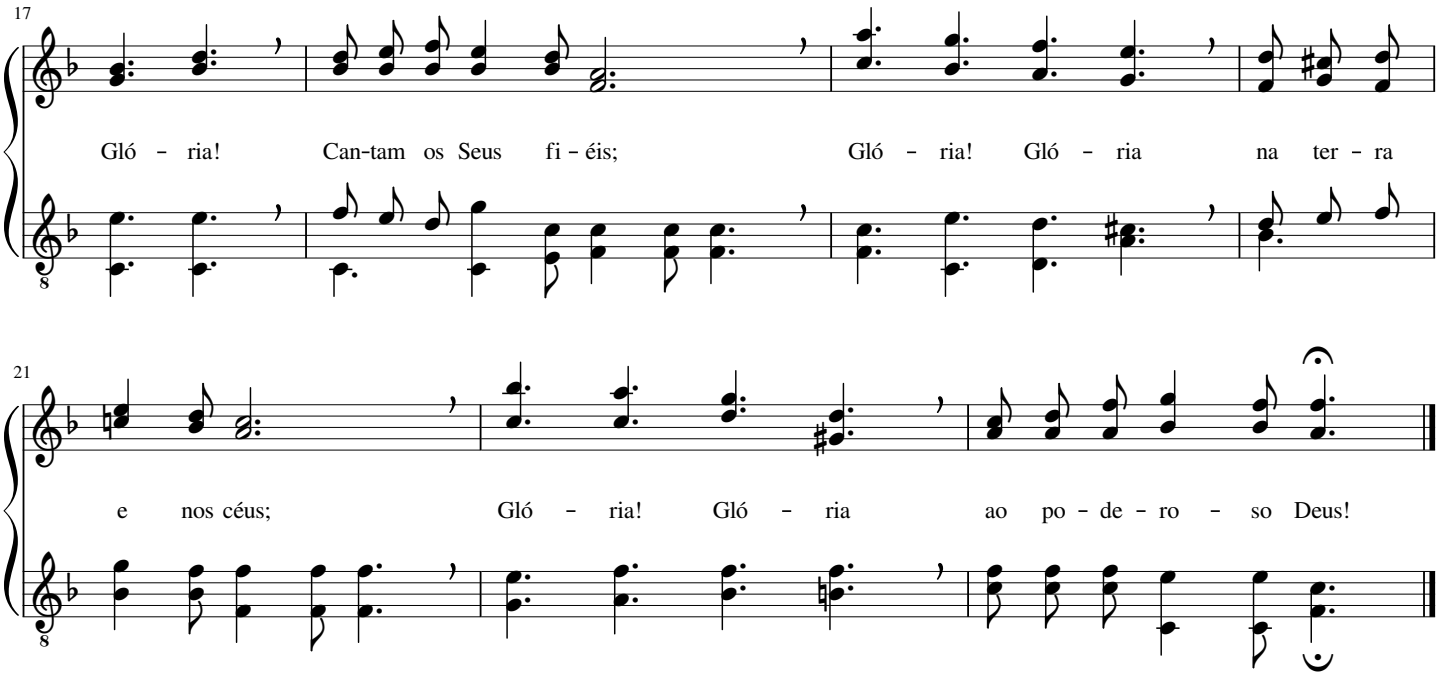

460 Vamos todos juntos cantar

Harry Dudley Clarke

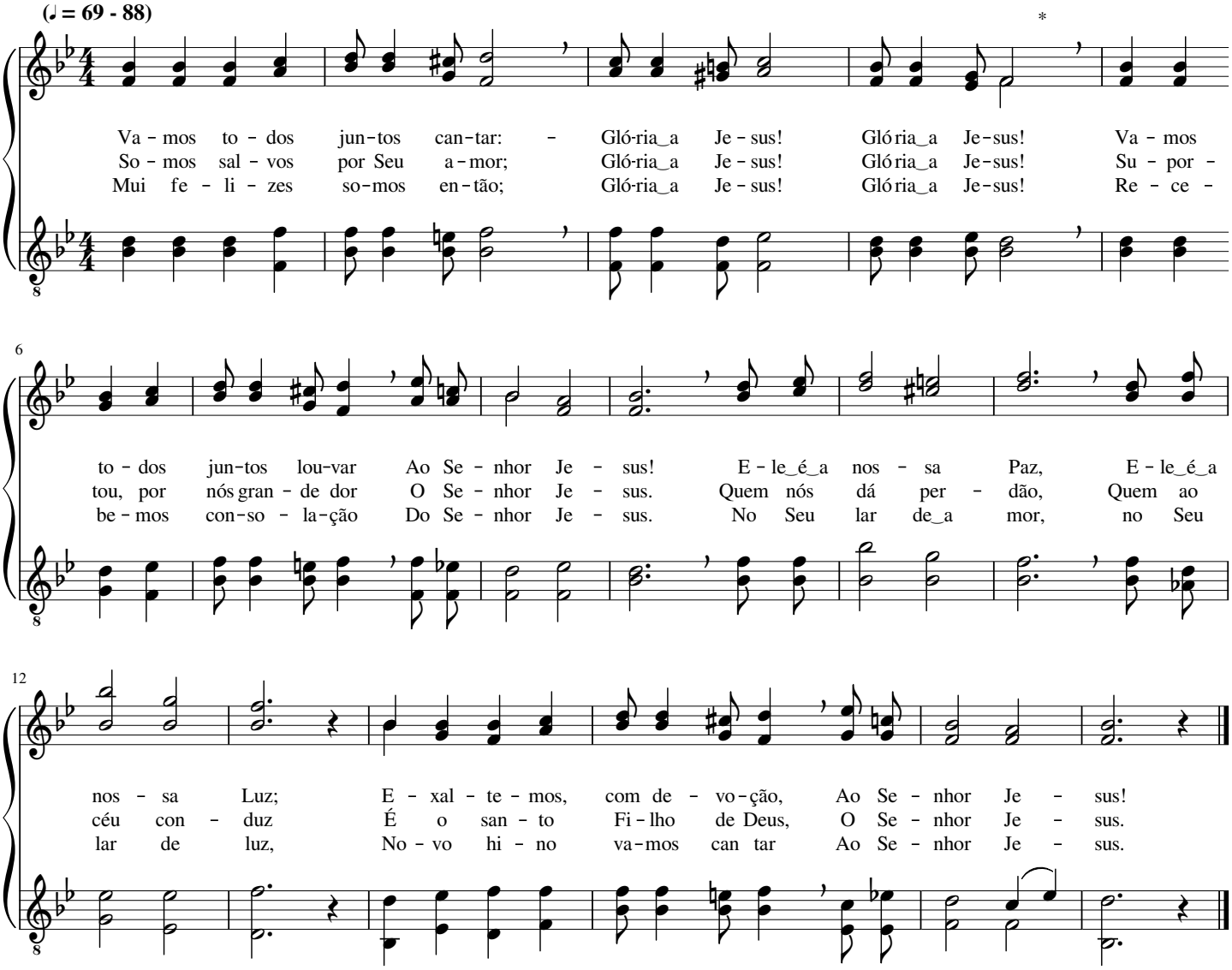

Abrigado em Jesus

James David Vaughan

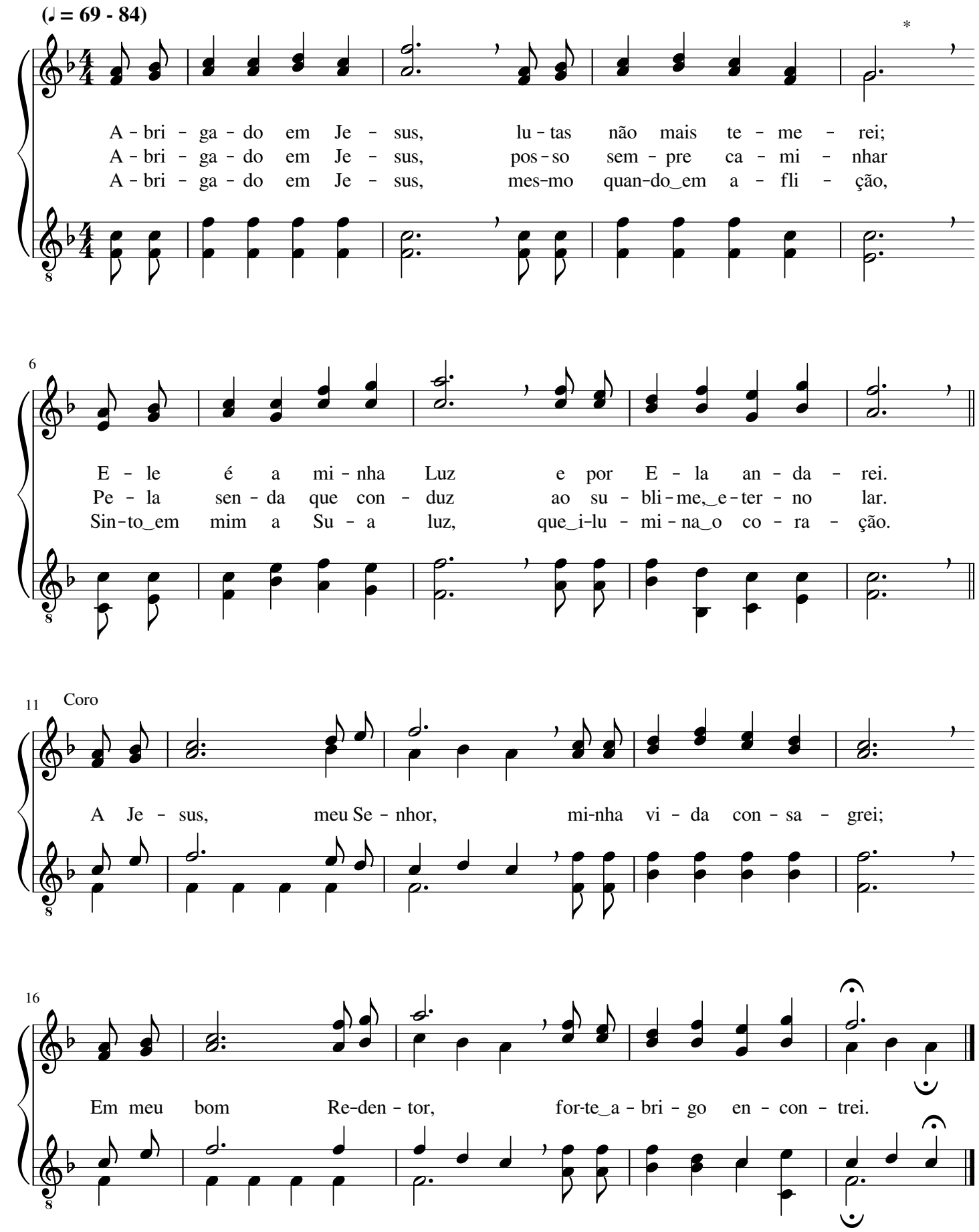

Gloriosa é a história

Peter Philip Bilhorn

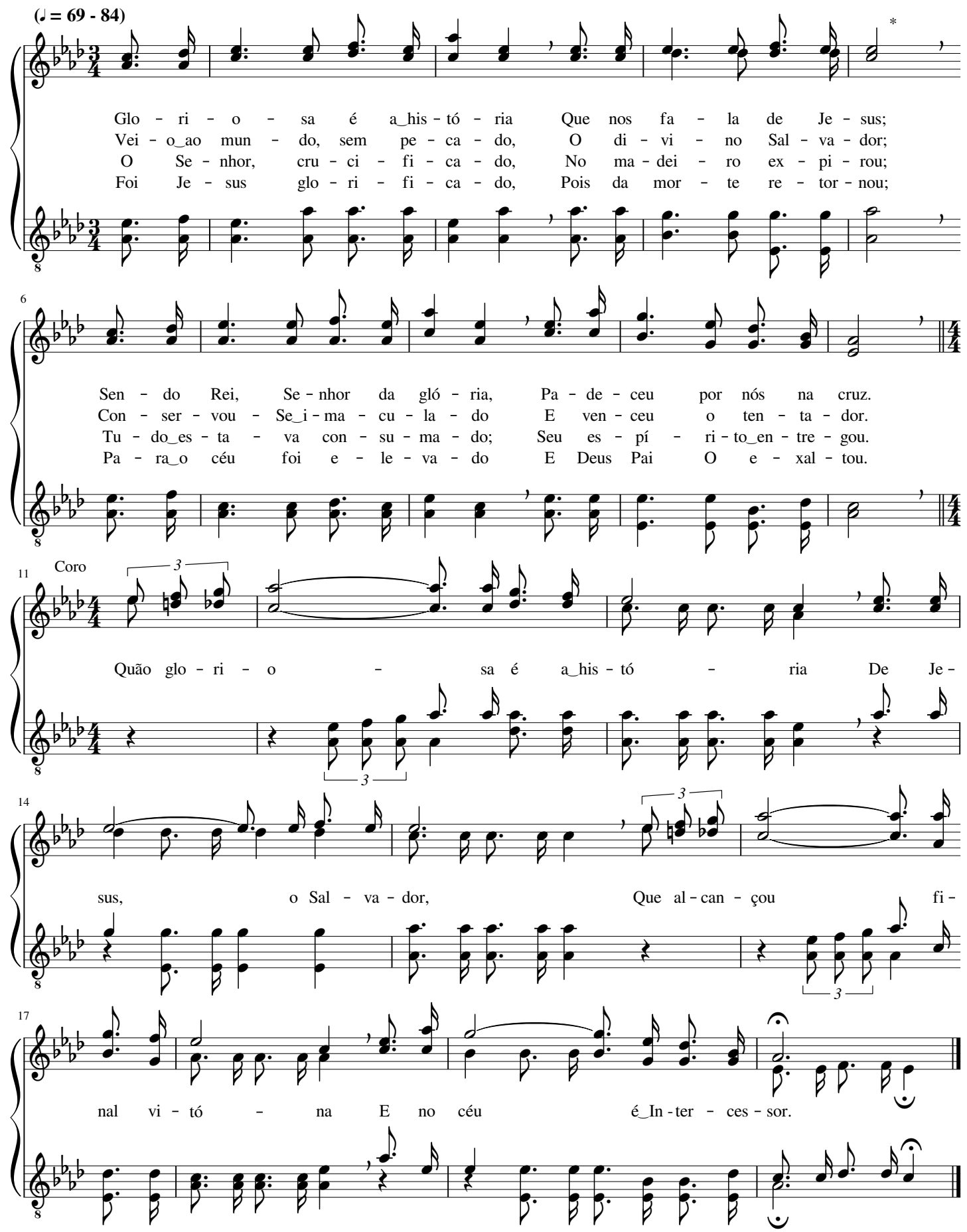

Mocidade! Vamos combater!

Grant Colfax Tullar

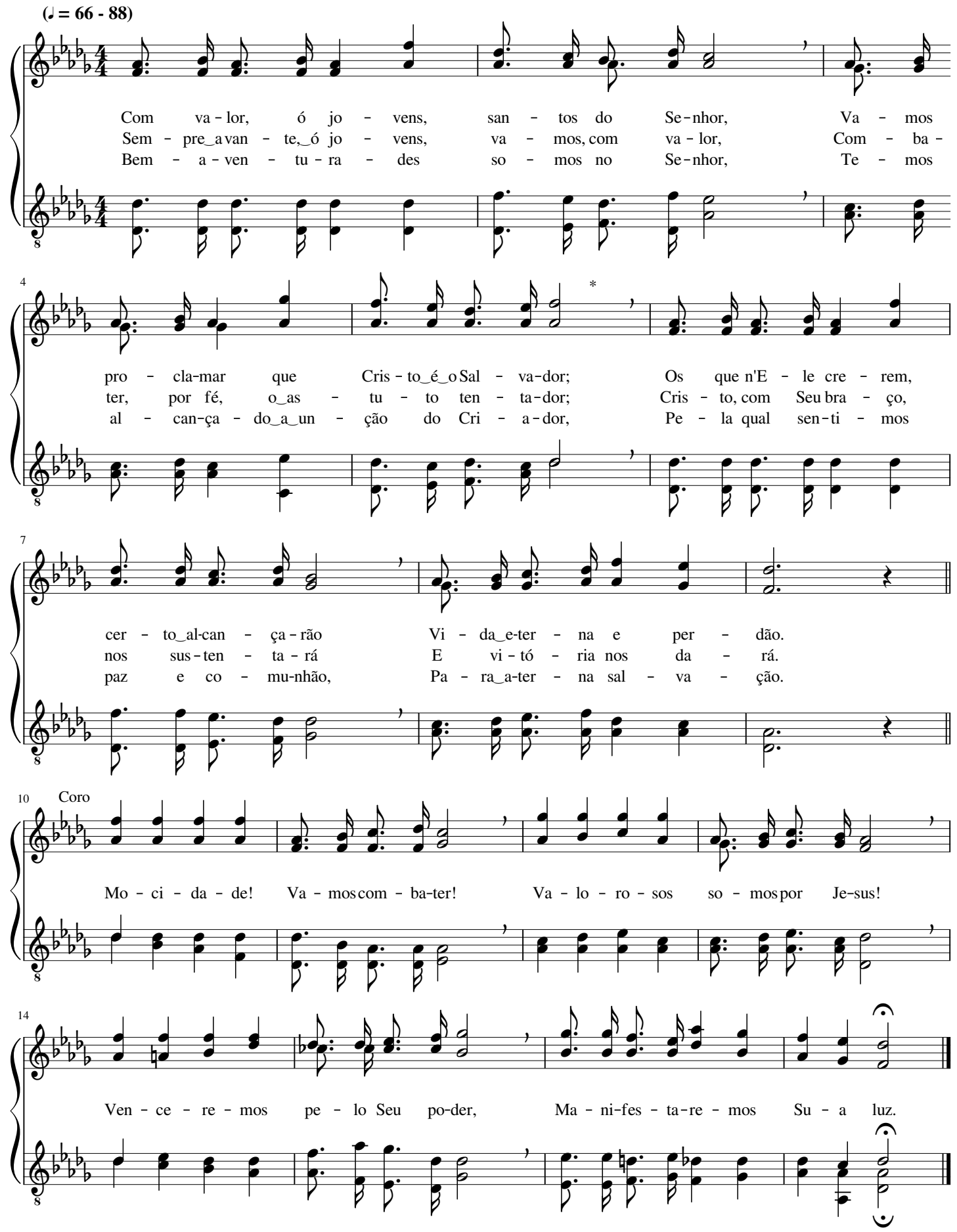

Reunidos nós estamos

John Wyeth

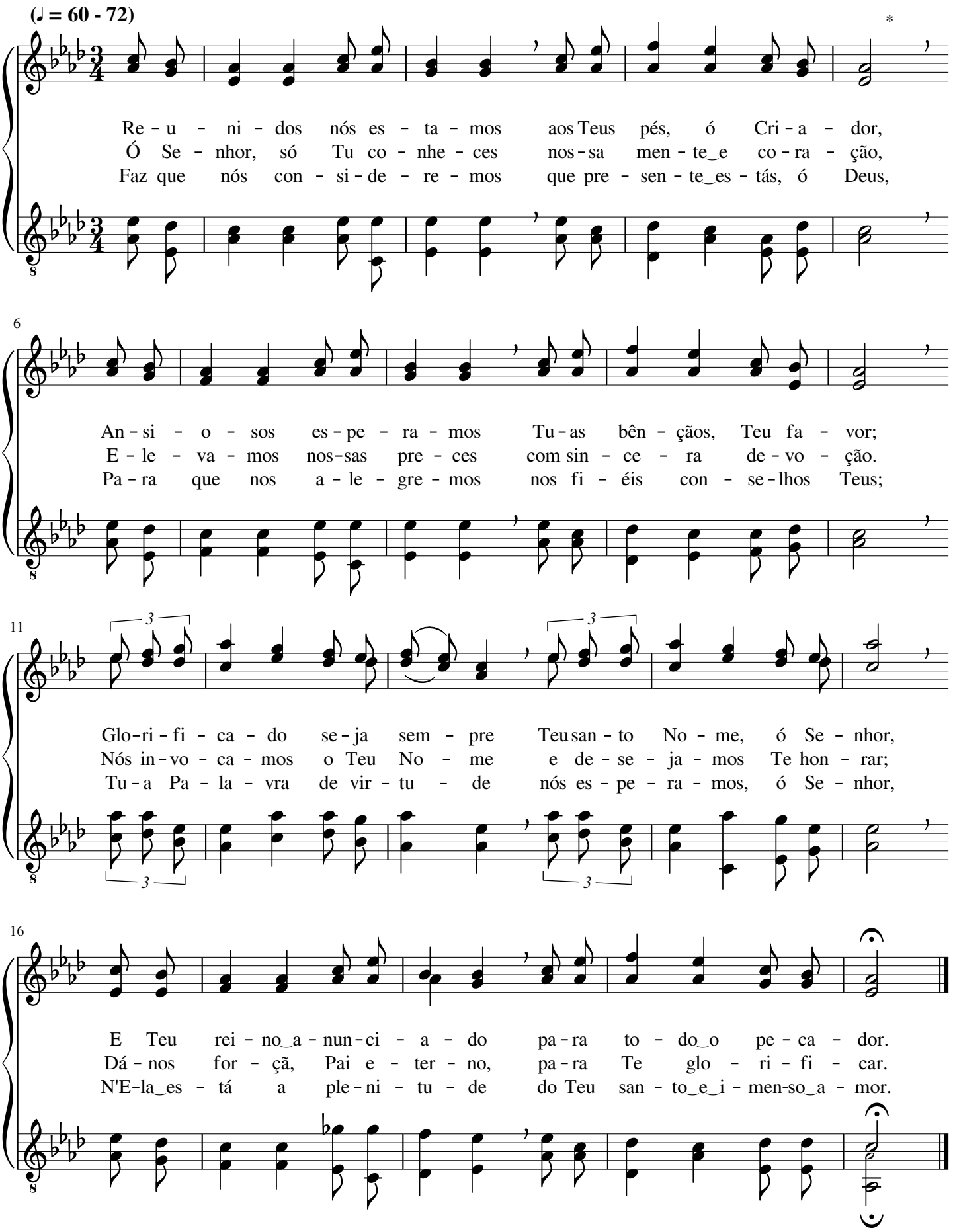

Deus tem por nós imenso amor

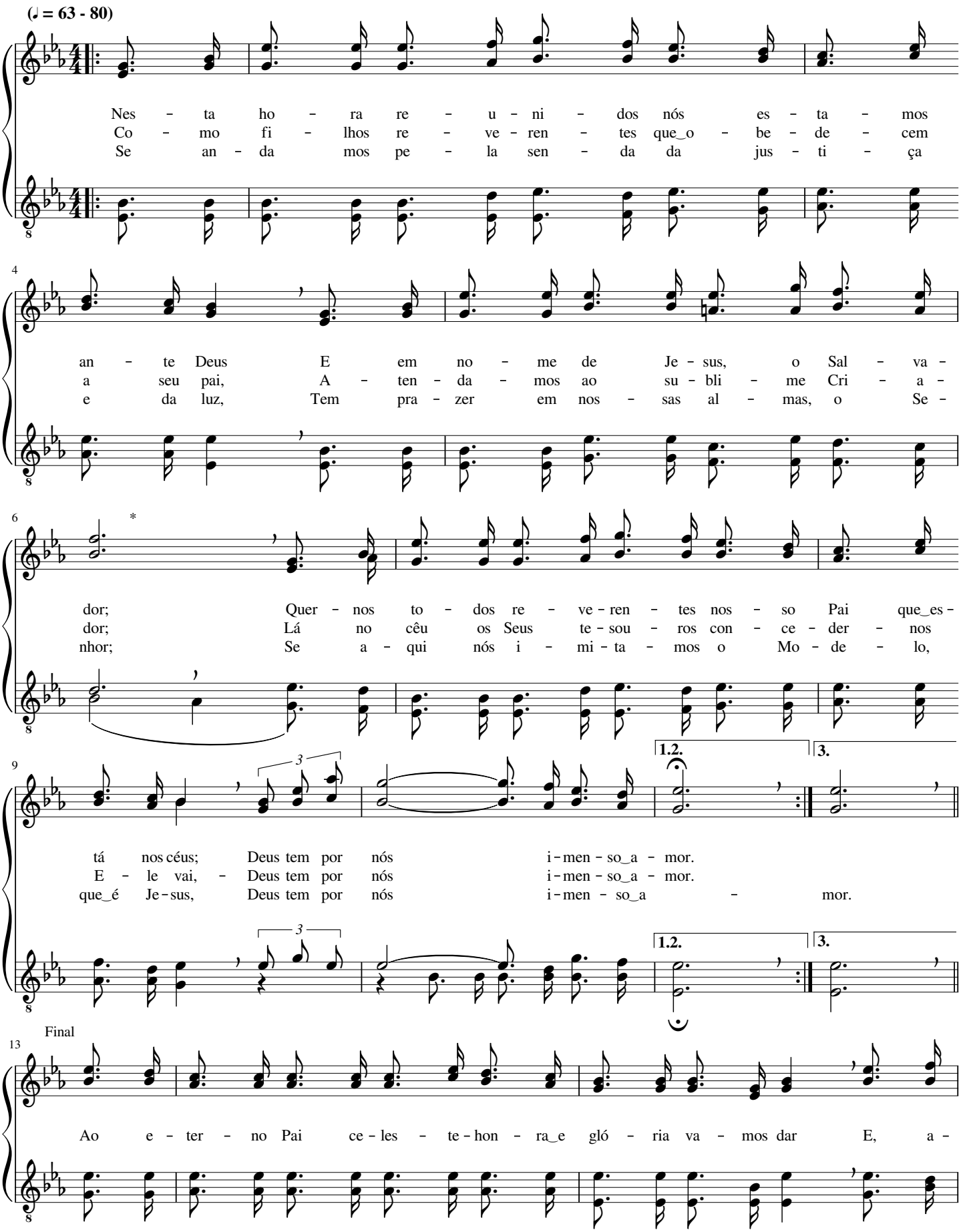

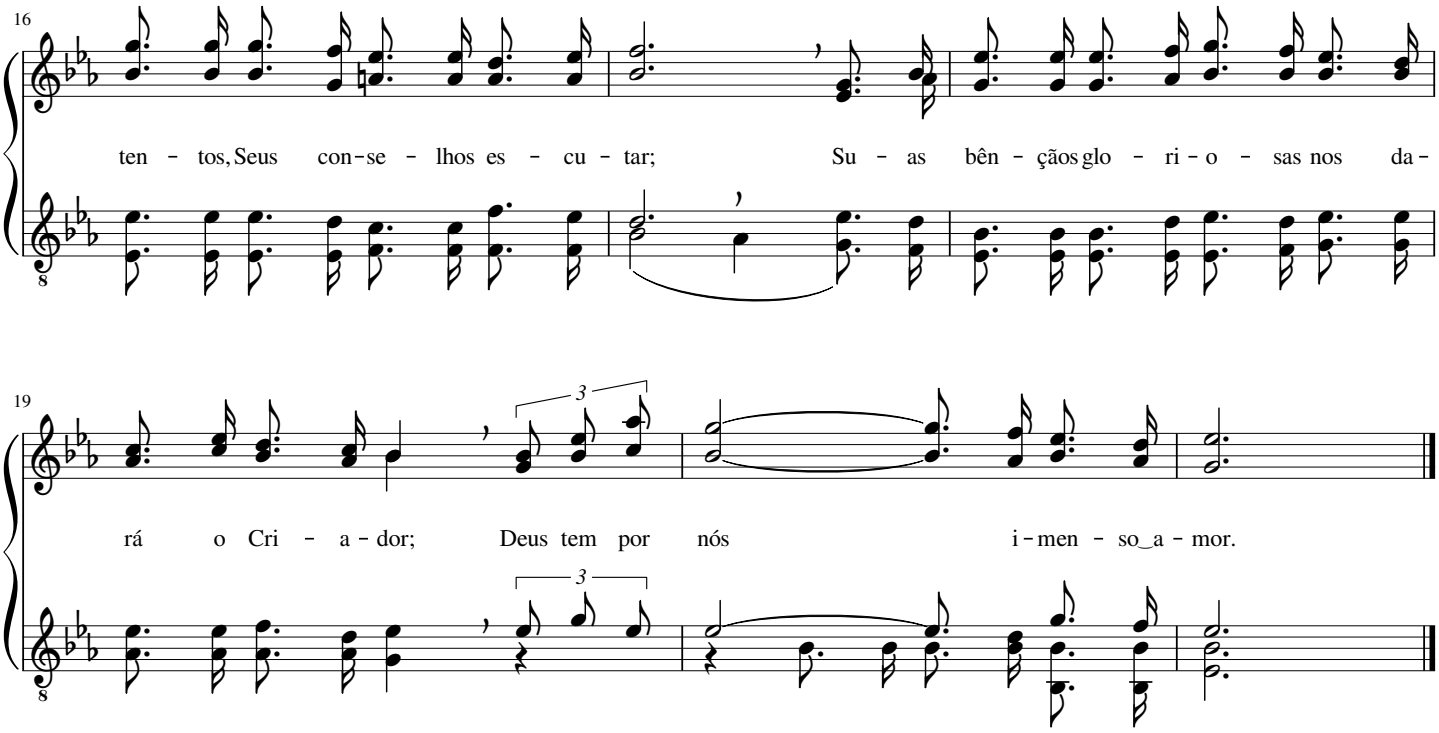

466 A criança consagrada

Edwin Othello Excell

(♩ = 63 - 80)

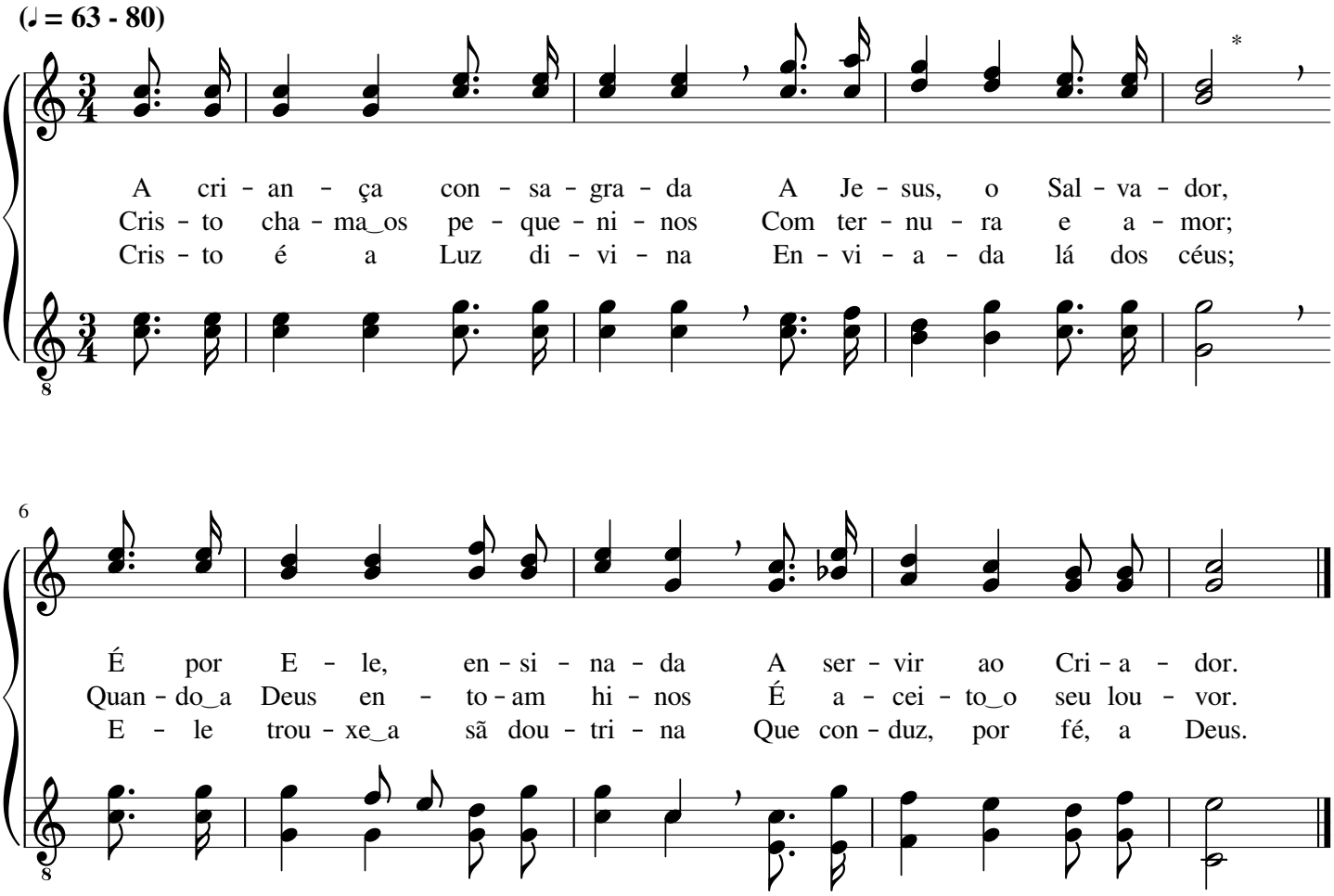

Vamos com Jesus

Flora Hamilton Cassel

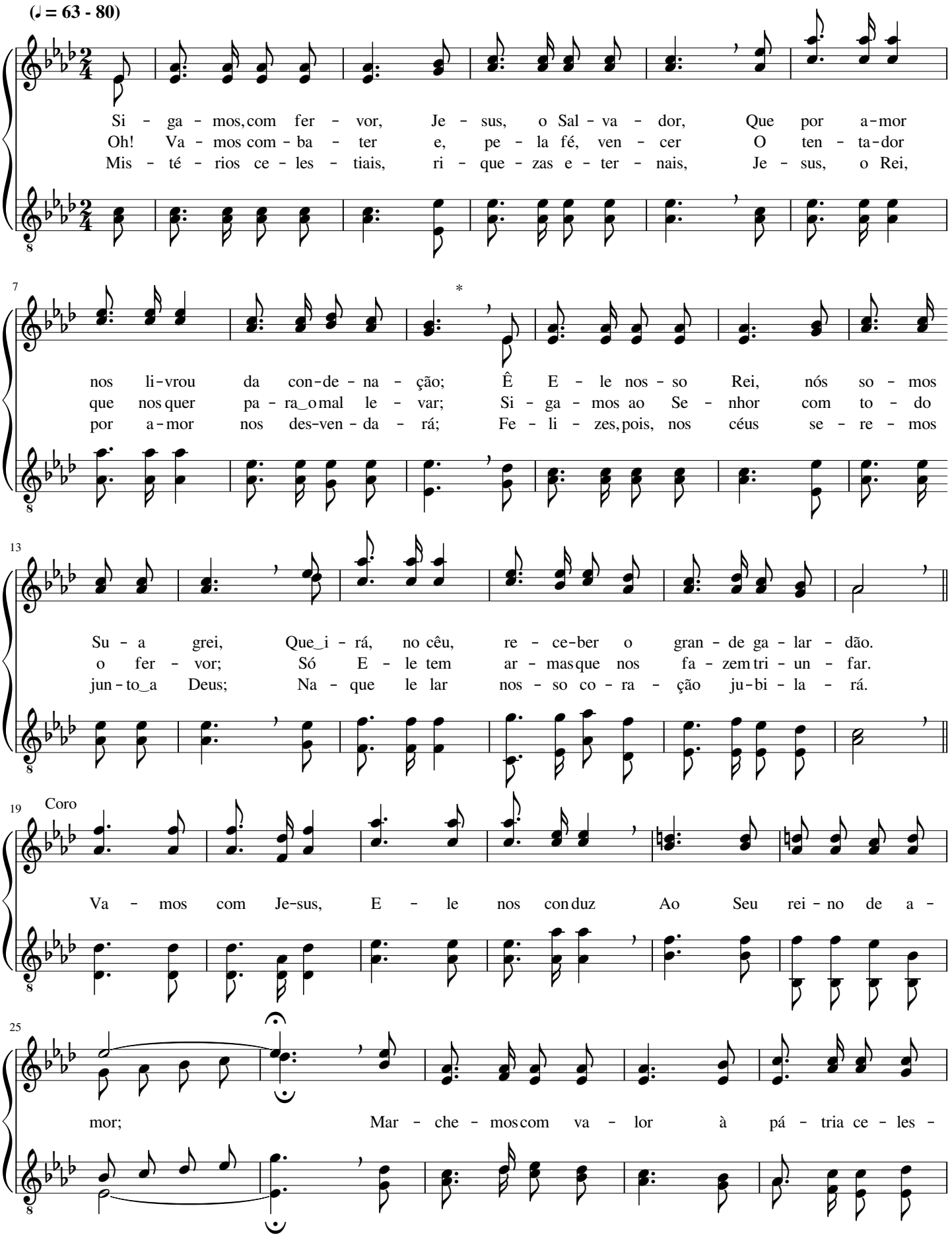

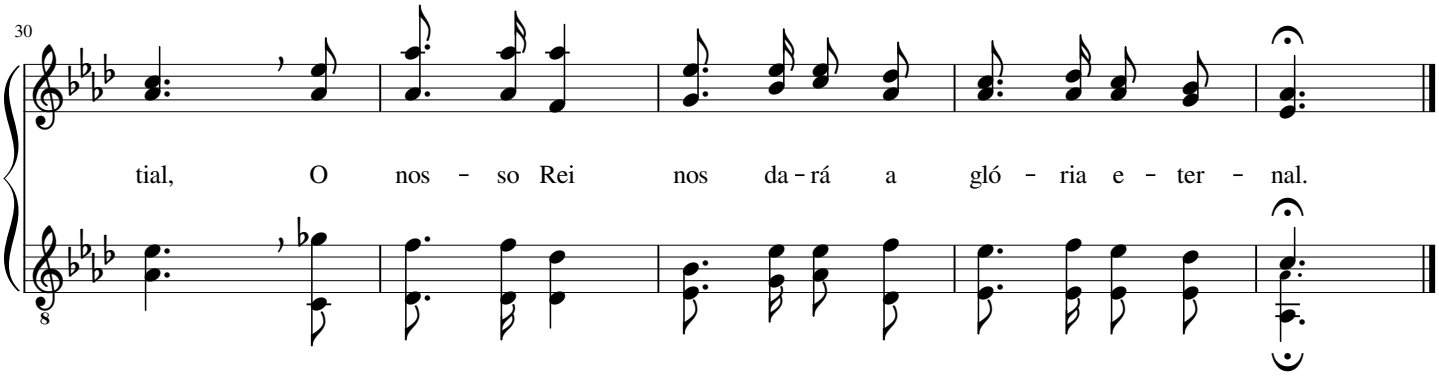

468

Toda a criança...

(♩ = 63 - 80)

To - da a cri - an - ça que, com fé e_a - mor, Ser - ve_ao Deus vi -
To - da a cri - an - ça de - ve co - nhe - cer Quan - to_é glo - ri -
Deus, o Pai e - ter - no, ou - ve_a o - ra - ção Que to - da_a cri -

6

ven - te, san - to Cri - a - dor, Cres - ce na jus - ti - ça
o - so jun - to_a Deus vi - ver. Gran - de a - le - gri - a
an - ça faz com de - vo - ção. Cris - to, com Seu bra - ço,

11

e na re - ti - dão, Com a lei de Cris - to em seu co - ra - ção.
lhe da - rá Je - sus; E - le a pro - te - ge, E - le a con - duz.
fir - me a sus - tém, Pa - ra que al - can - ce o e - ter - no bem.

Pai nosso, que estás nos céus

John Robson Sweney

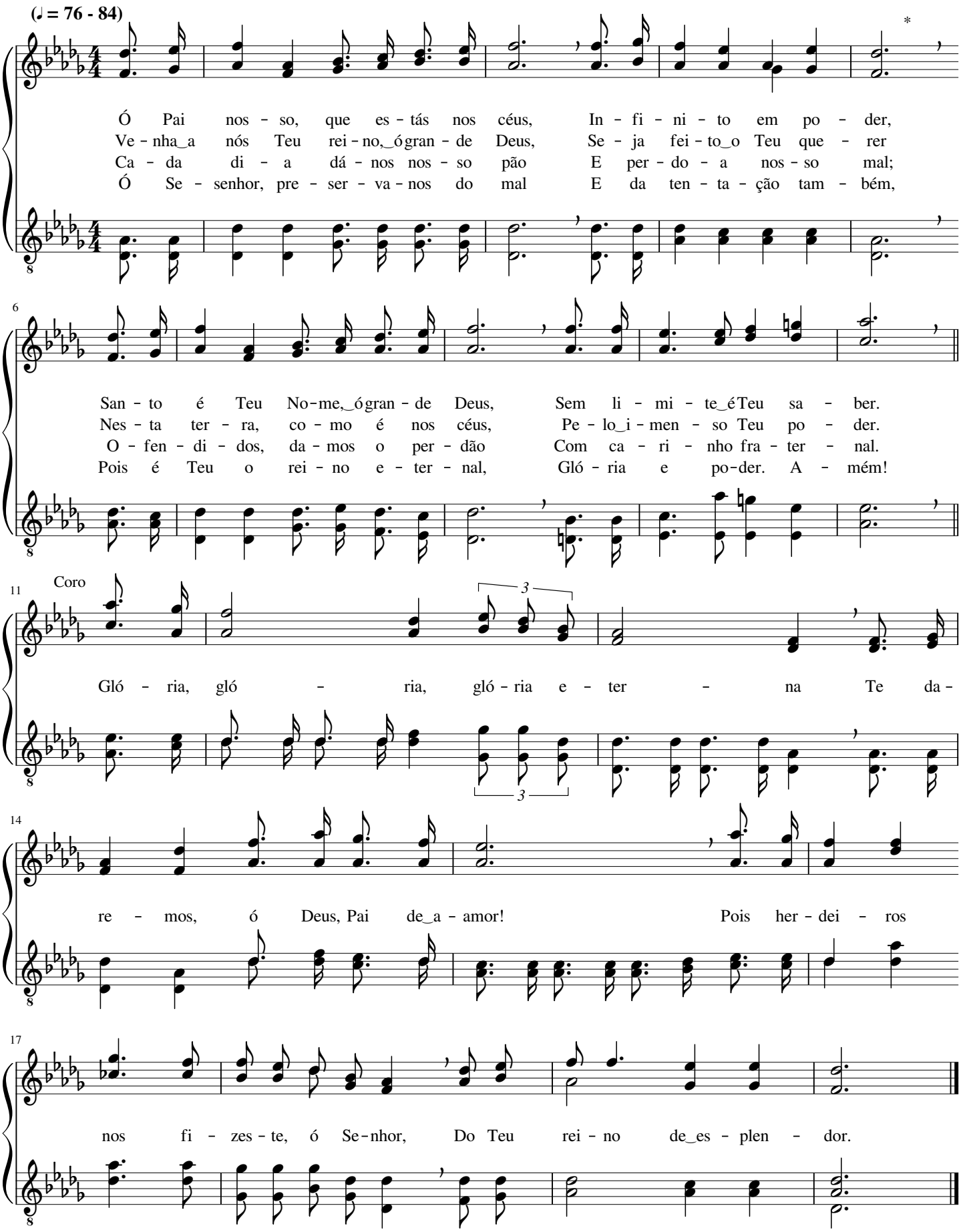

Jesus Cristo, Seus fiéis, ensina

William Batchelder Bradbury

(♩ = 69 - 92)

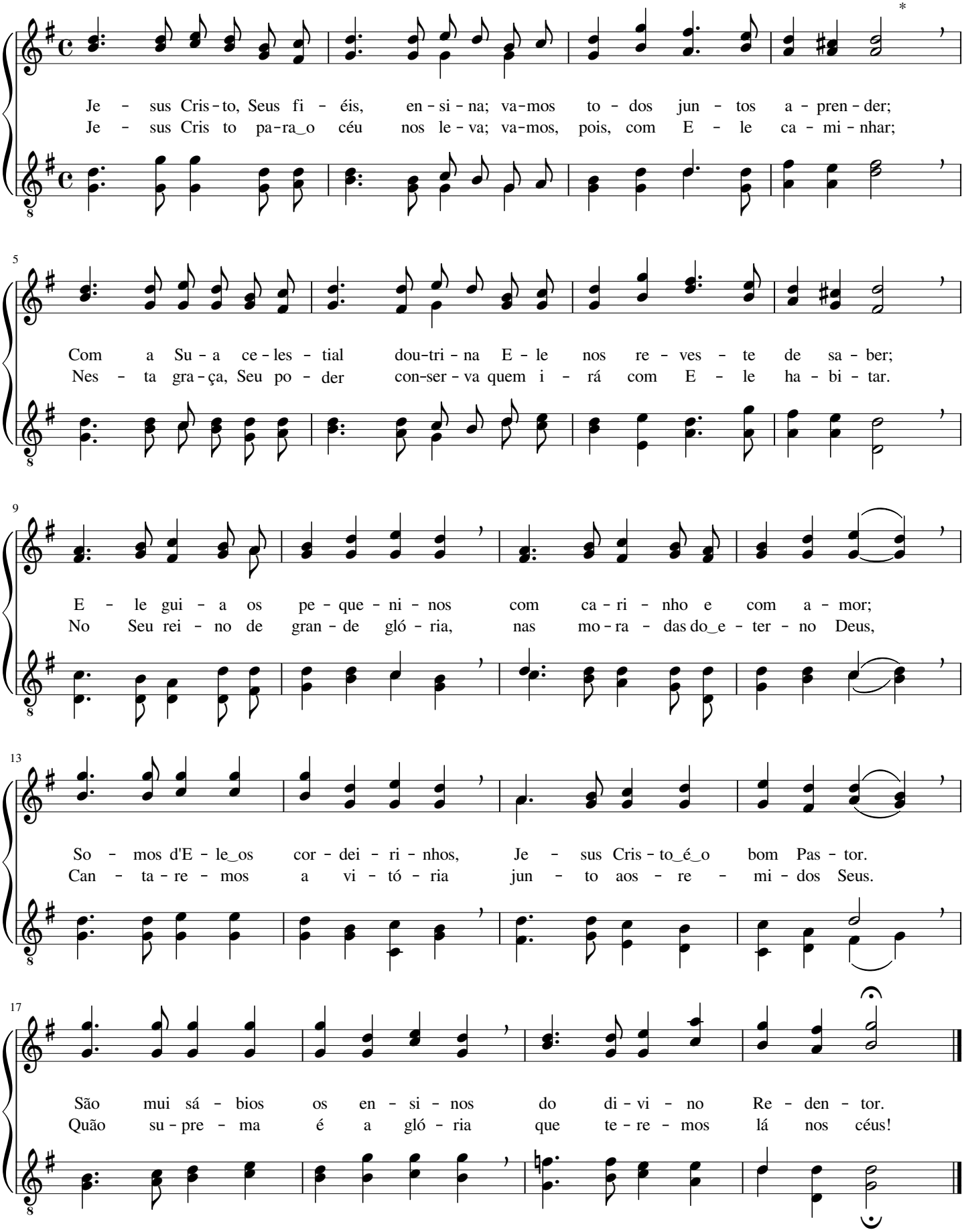

Que grande bem é andar com Cristo!

Sophia Zuberbühler

(♩ = 58 - 76)

Que gran - de bem é an - dar com Cris - to, o Mes - tre! Que pri - vi -
É mui fe - liz a - que - le que pro - cu - ra, A - qui no
Deus nos da rá a bem - a - ven - tu - ran - ça; I - nex - pli -

4

lé - gio é ser - vir a Deus! Su - bli - me bên - ção é a paz ce -
mun - do, a - gra - dar a Deus; O - be - de - cen - do à Pa - la - vra
cá - vel é tão gran - de a - mor! Seu rei - no e - ter - no é a nos - sa he -

7

Coro

les - te, A paz que Cris - to deu aos Seus.
pu - ra, Se - rá hon - ra - do lá nos céus. Que gran - de
ran - ça; Ben - di - to se - ja o Cri - a - dor!

11

bem, E - ter - no bem, Re - ce - be - mos de Deus!

Glorificarei, glorificarei

Philip Paul Bliss

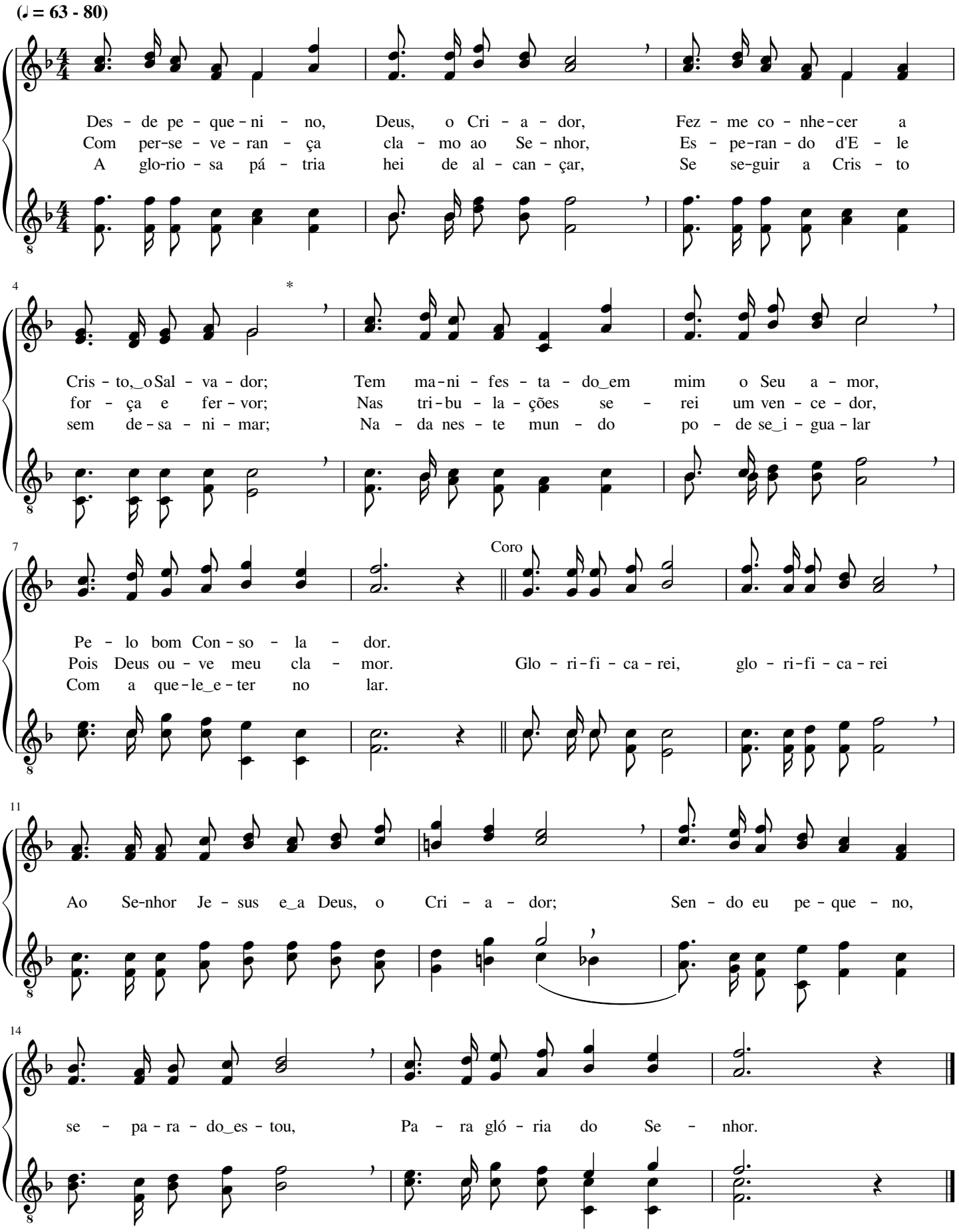

Forasteiro sou no mundo

John Hughes

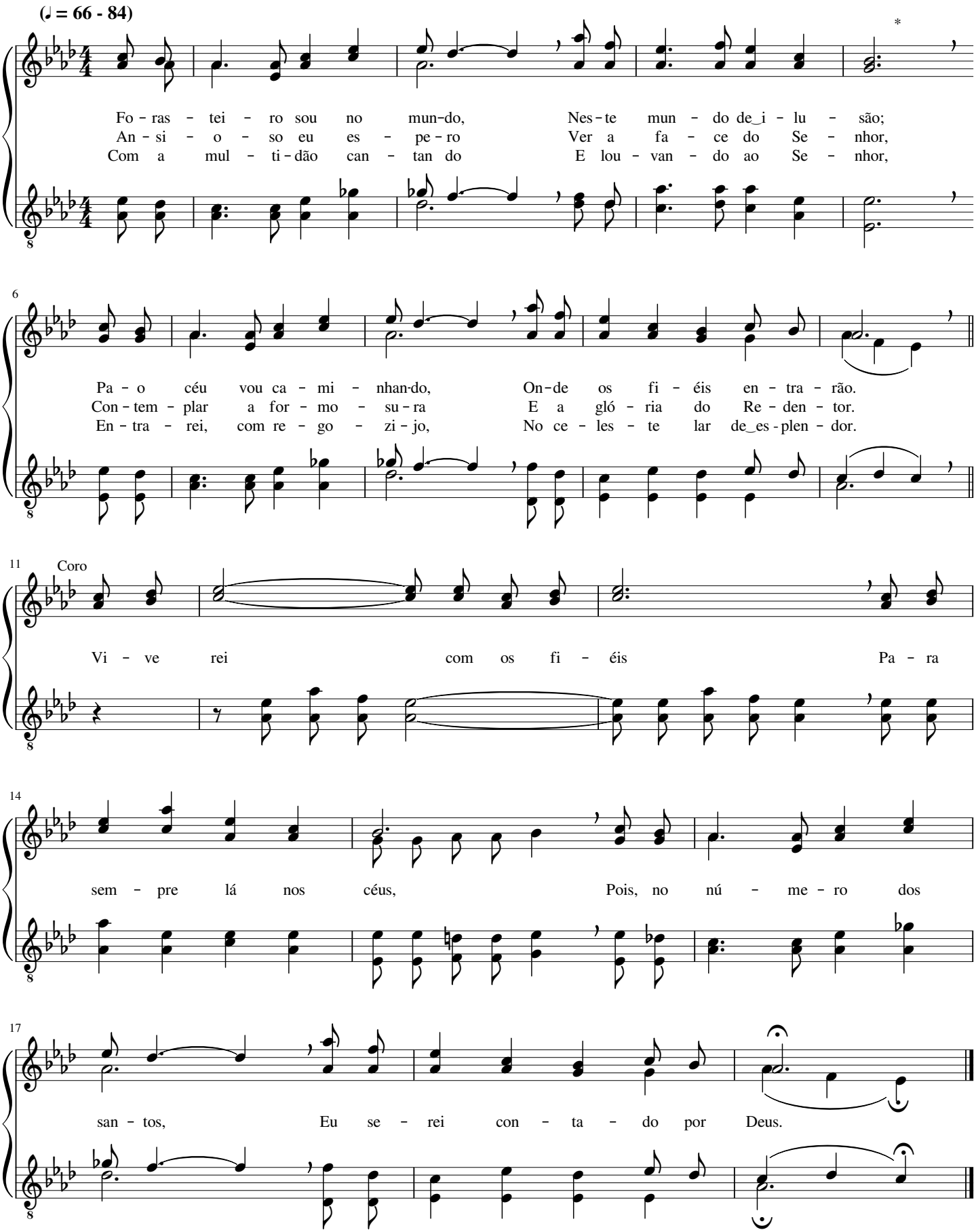

Oh! Glória! Bendito é o Senhor!

Lewis Edgar Jones

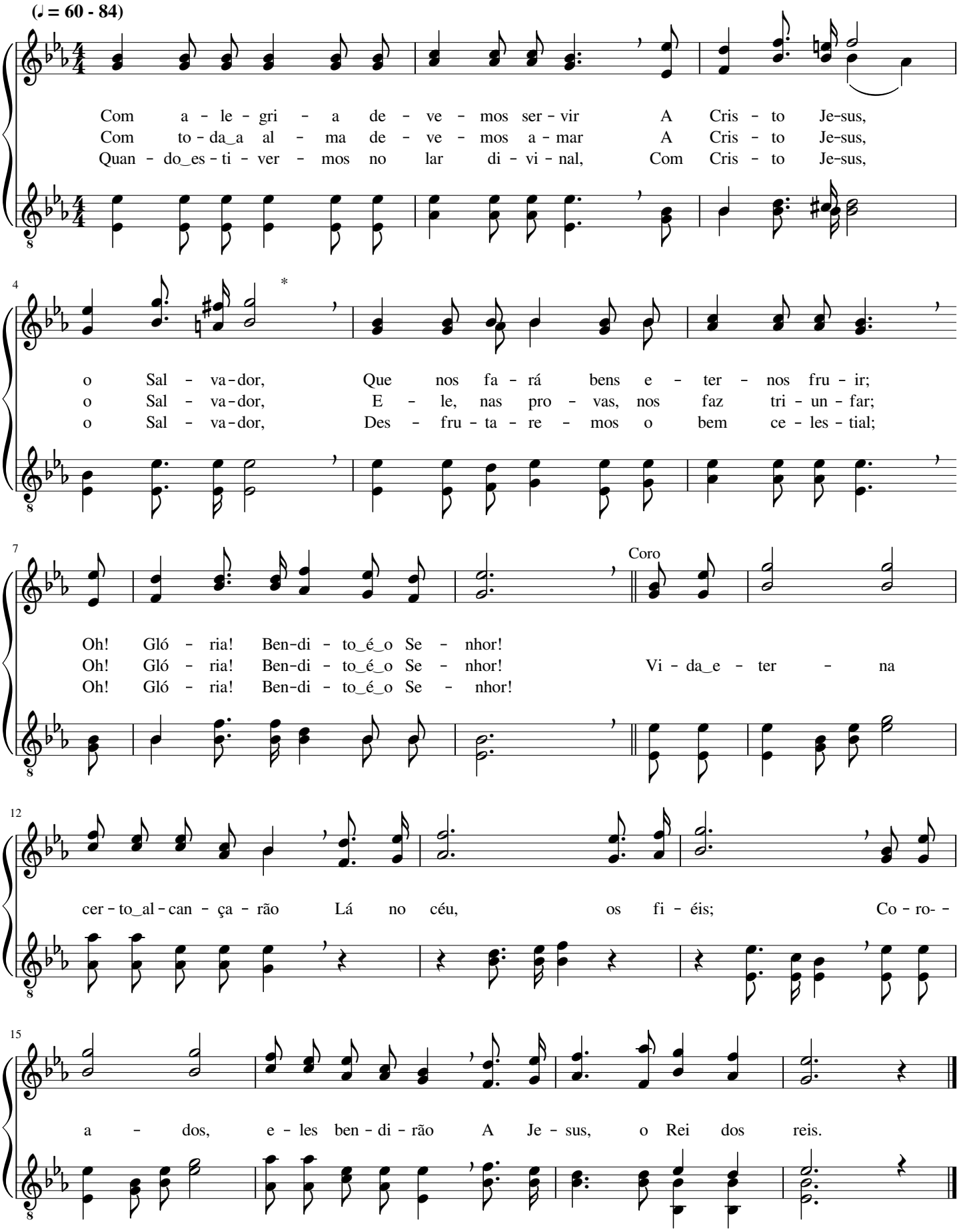

Se eu for aqui provado

Henry Maxwell Wright

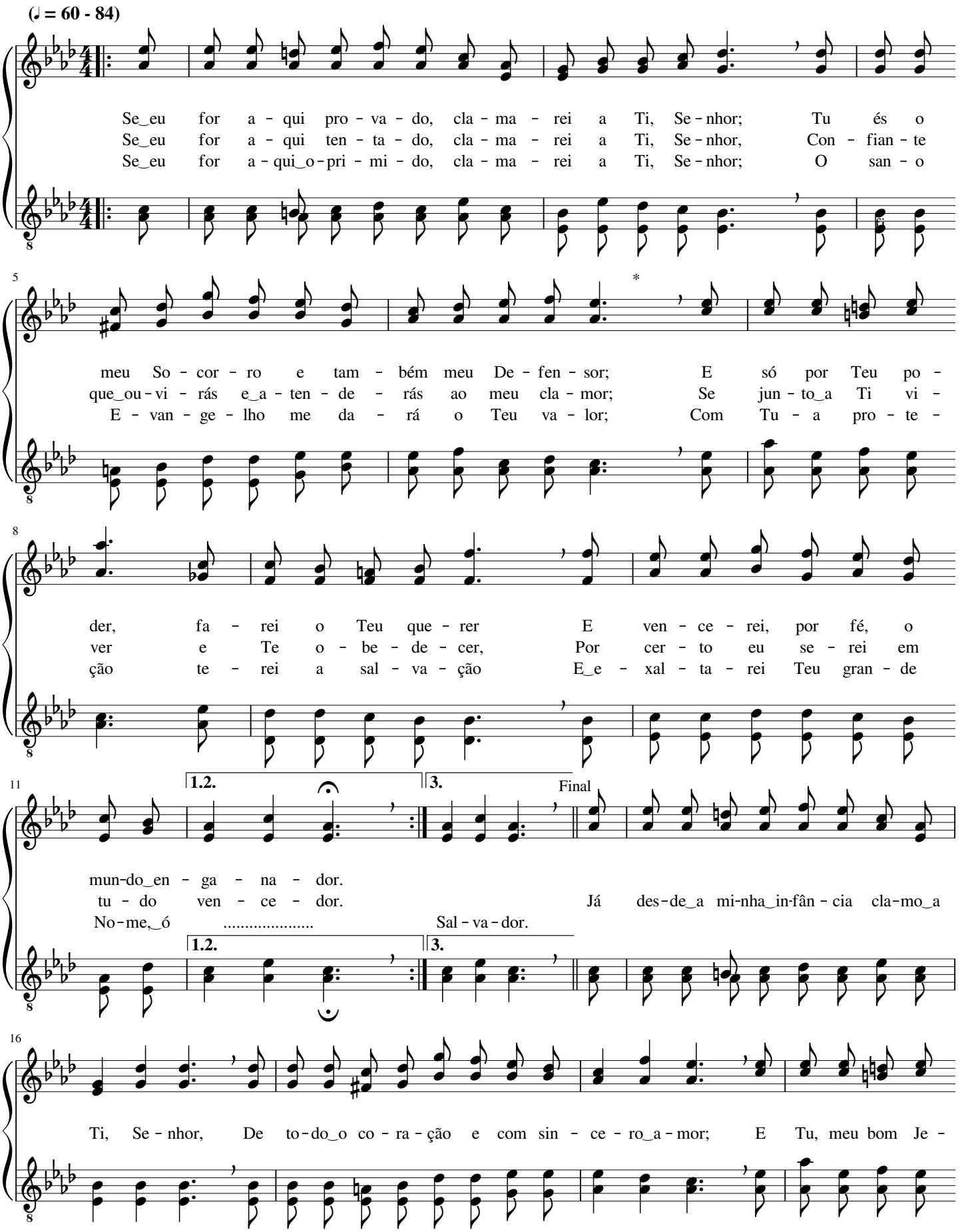

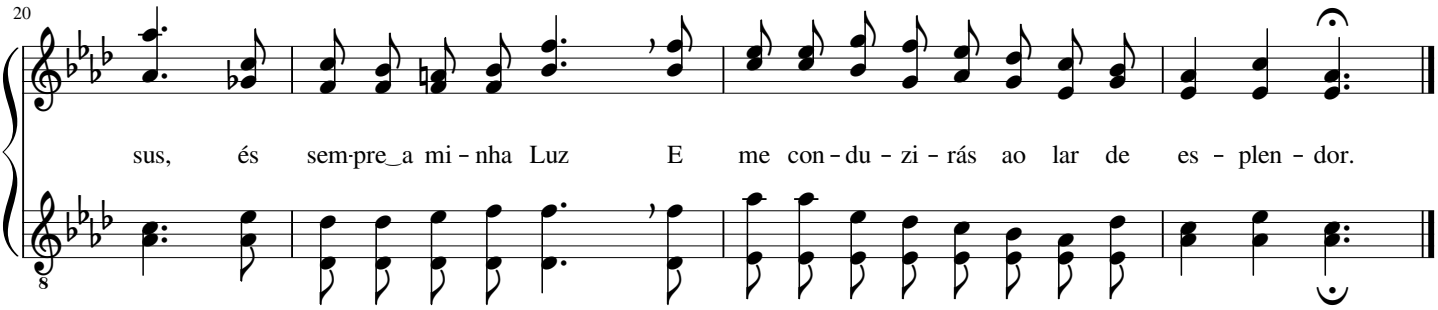

476 "Deixai a Mim vir os pequeninos..."

M. D'Angelo

(♩ = 63 - 80)

Cri - an - ças e - ram en - ca - mi - nha - das Aos pés do
"Dei - xai a Mim vir os pe - que - ni - nos E não os
Dou - tri - na san - ta e ex - ce - len - te En - si - na_o

4

bom Je-sus, o Re - den - tor, A fim de se - rem a - ben - ço -
im - pe-çais", fa - lou Je - sus; Quem não se tor - na tam-bém me -
Re - den-tor aos Seus fi - éis. A Deus sir - va - mos hu - mil - de -

7

a - das E co - nhe - ce - rem o Seu a - mor.
ni - no Não tem en - tra - da no lar de luz.
men - te, Pois foi hu - mil - de o Rei dos reis.

Vinde, crianças

George Frederick Root

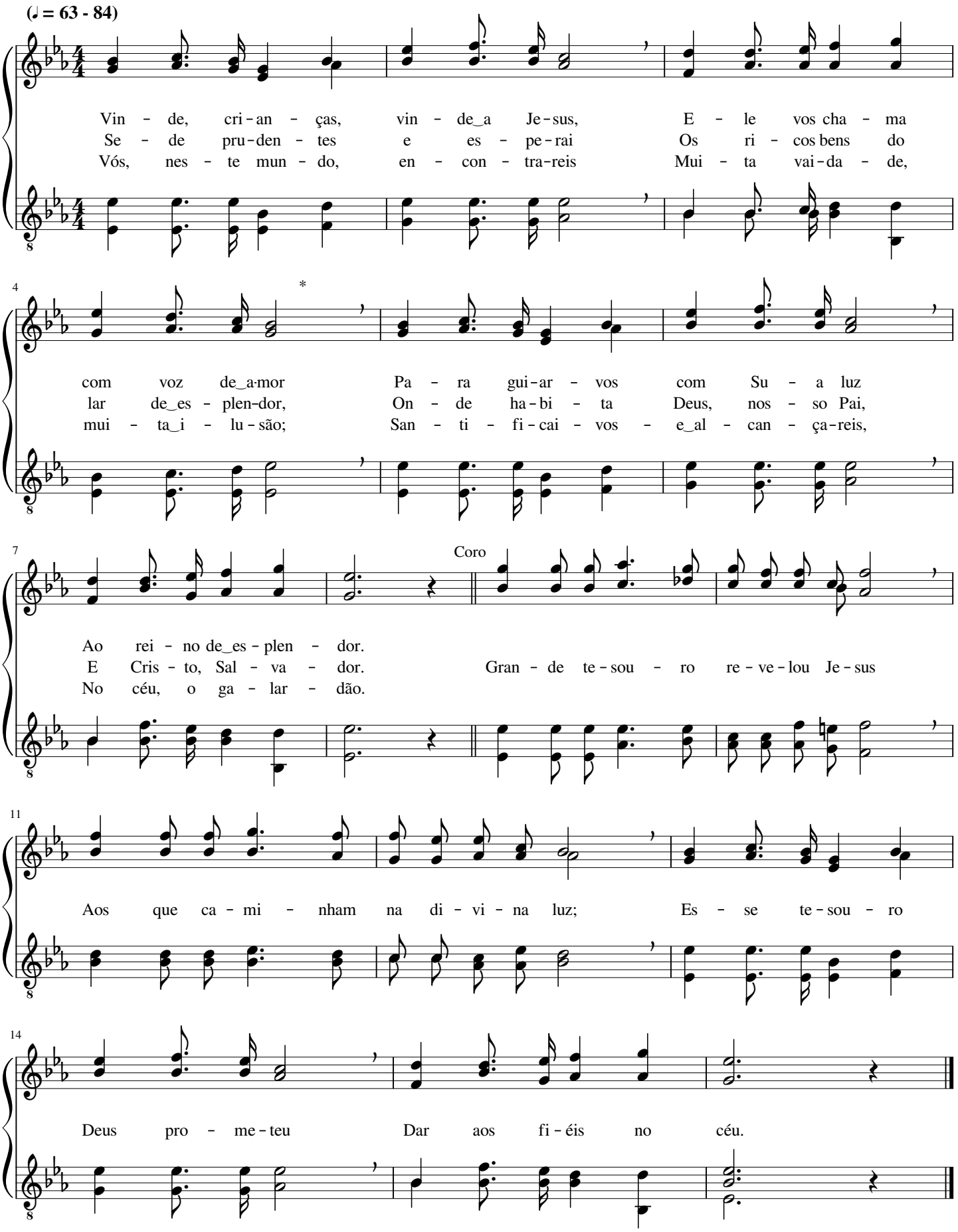

Cedo retorna o Senhor

Charles Hutchinson Gabriel

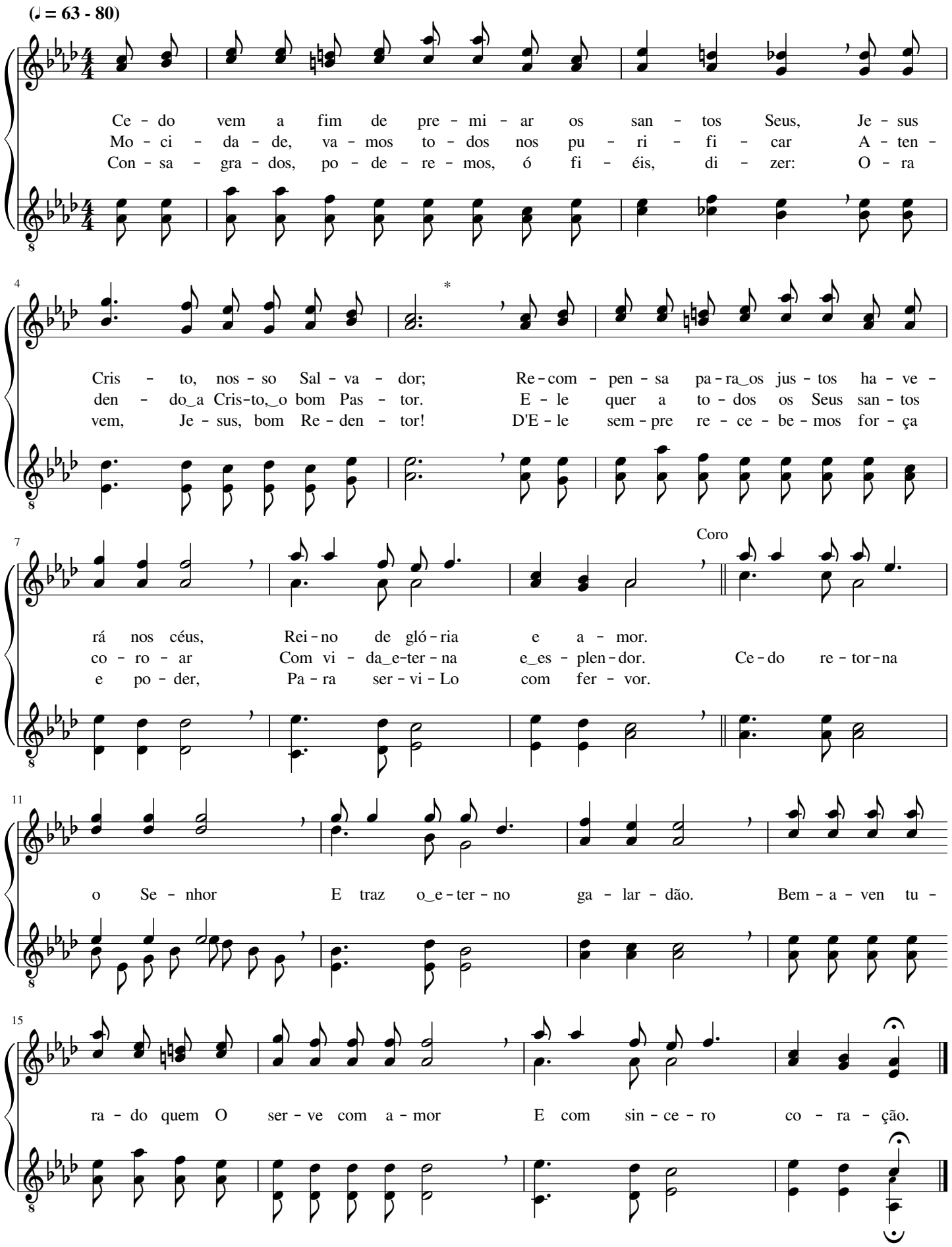

Somos jovens consagrados

Bentley DeForest Ackley

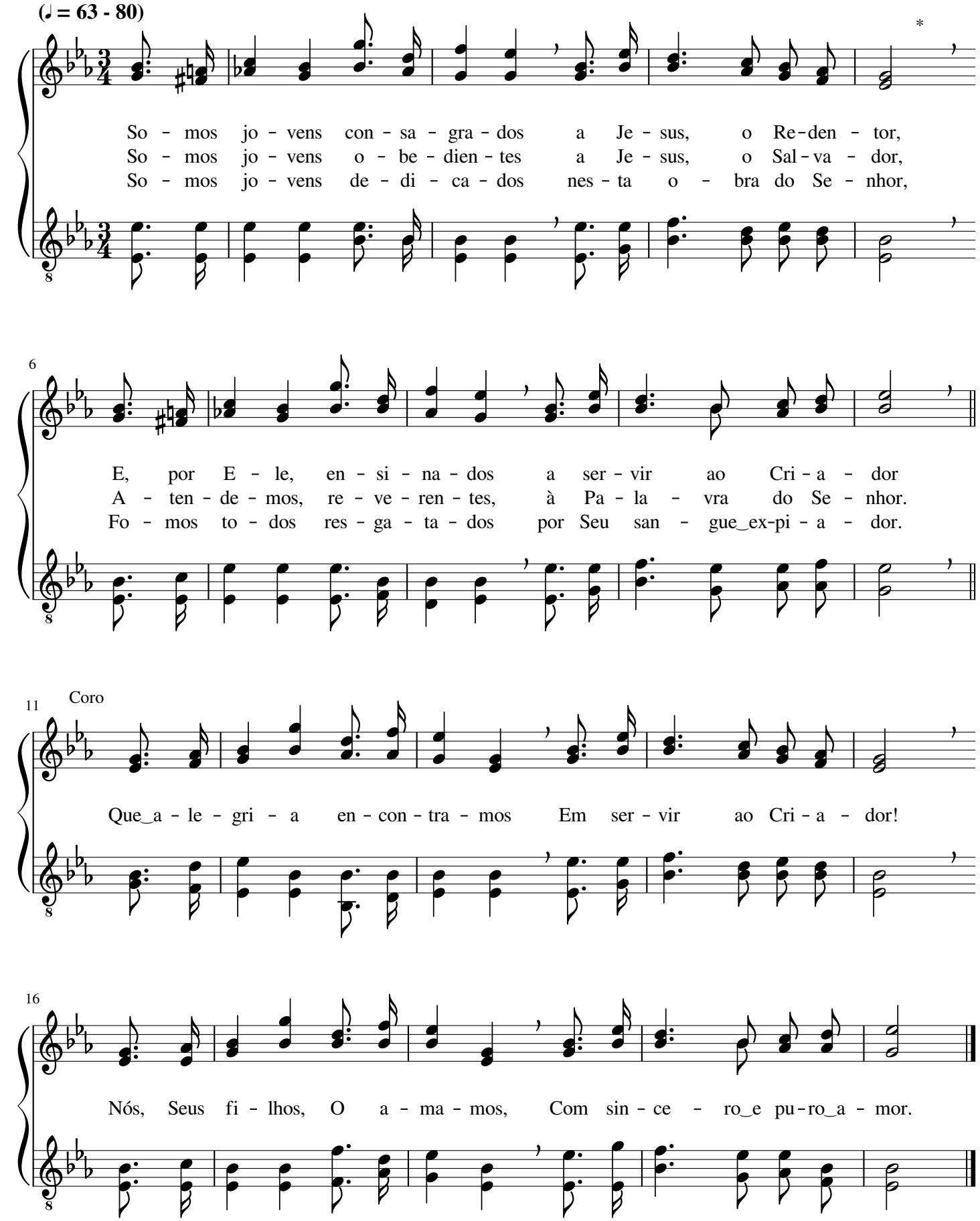

Jovens, amai o conselho

William James Kirkpatrick

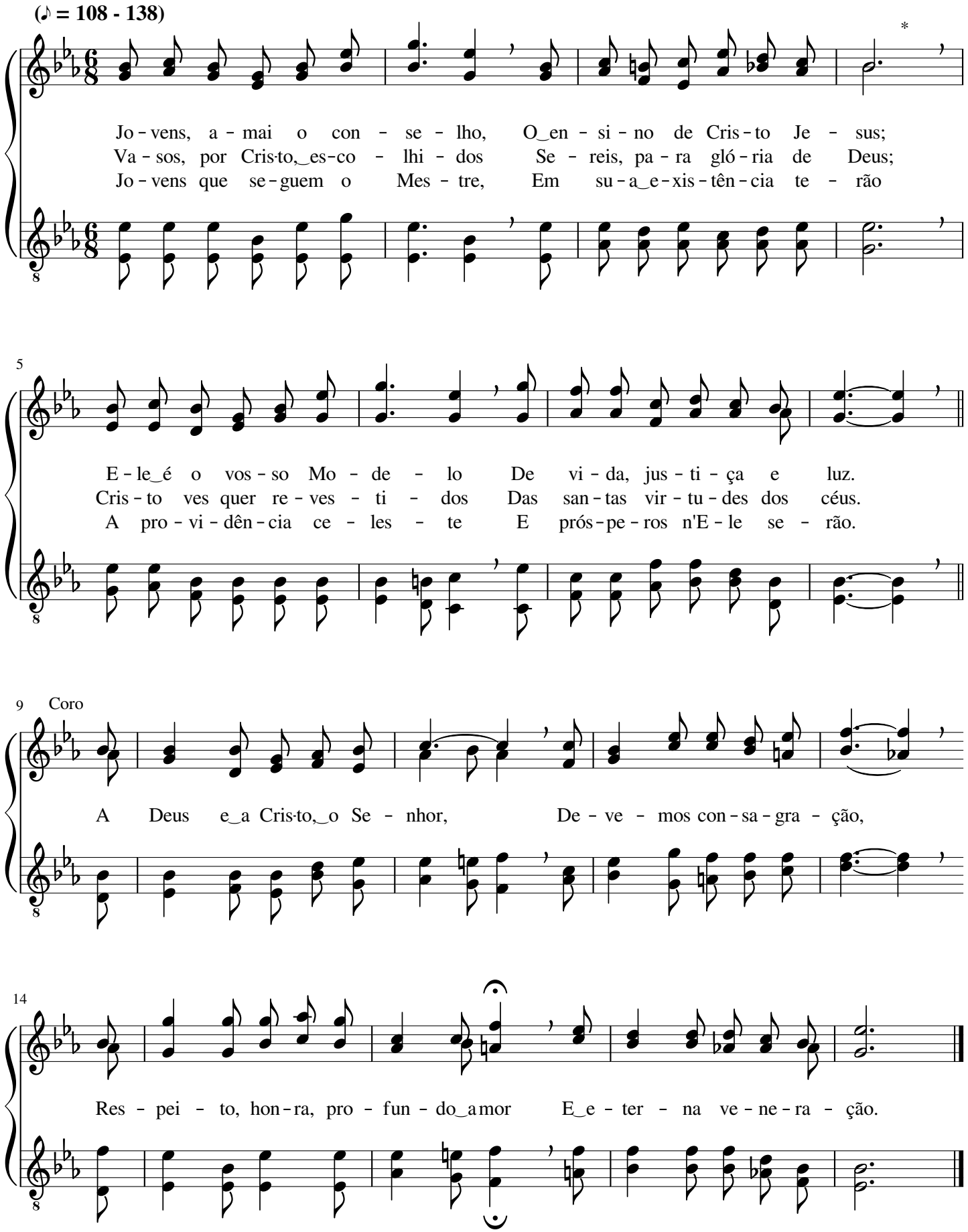

Coros

Aleluia! Aleluia!

(♩ = 60 - 80)

A - le - lui - a! A - le - lui - a! A - le - lui - a! A - le - lui - a!

4

Gló - ria ao Re - den - tor! A - le - lui - a! A - le - lui - a! A - le -

7

lui - a! A - le - lui - a! Gló - ria ao Re - den - tor! Gló - ria ao Re - den -

11

tor! A - le - lui - a! San - to Re - mi - dor! A - le - lui - a!

14

Nos - so Sal - va - dor! A - le - lui - a! Gló - ria a Je - sus!

2

Toda a glória a Jesus

(𝅗𝅥 = 54 - 66)

To-da a gló-ria a Je - sus! To-da a hon-ra a Je - sus!

9

Jun-tos lou - ve-mos a Je - sus! Seu san - to No-me va-mos e - xal - tar.

3

Ação de graças darei

Aaron Williams

(𝅗𝅥 = 58 - 76)

A - ção de gra - ças da - rei A Je - sus, meu Pas-tor, meu Rei;

6

As Su - as o - bras con - ta - rei, Seu No - me e - xal - ta - rei!

4

Glória, glória nas alturas!

George Frederick Root

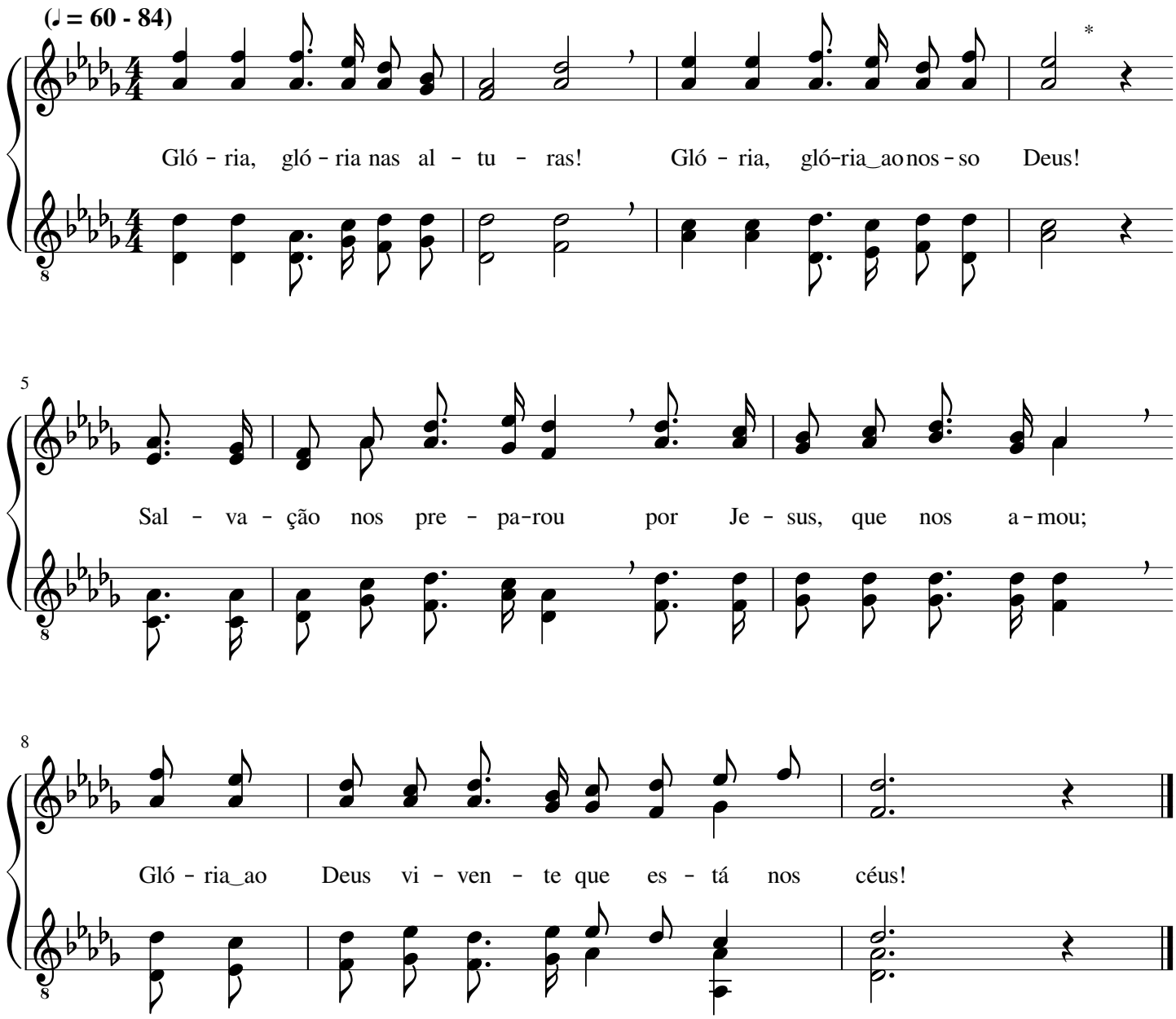

5

Majestoso é Cristo Jesus!

Homer Alexander Hamontree

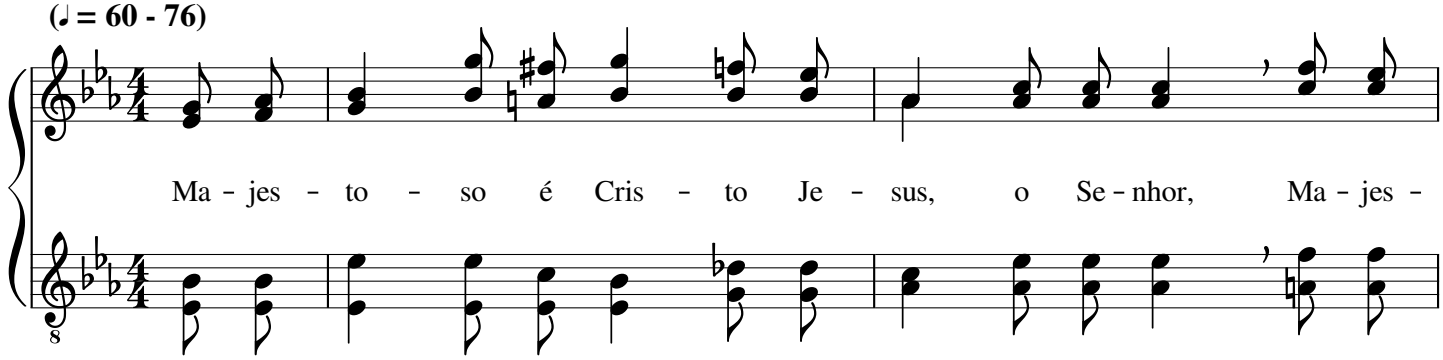

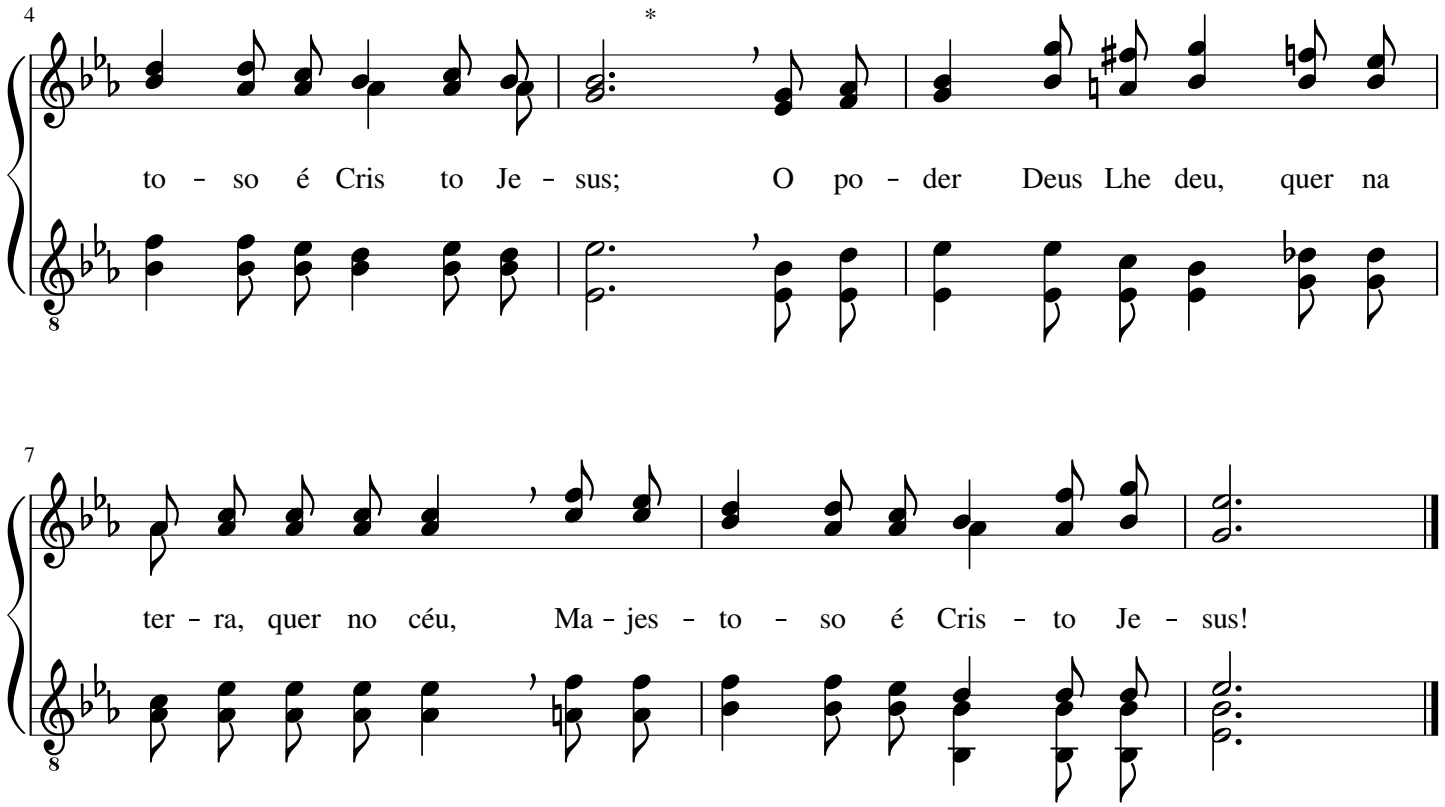

6 A Jesus eu cantarei louvor
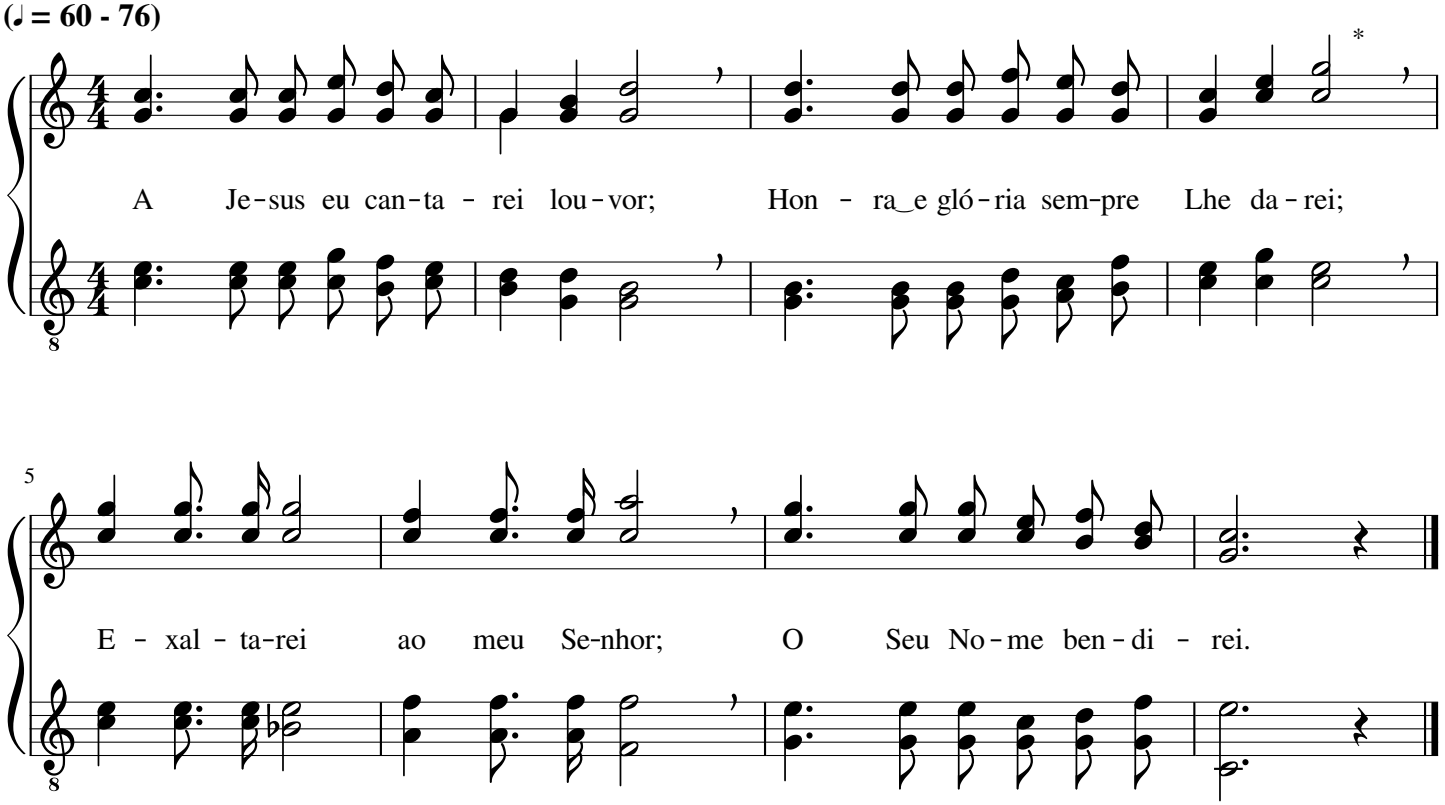
(♩ = 60 - 76)