Операционные системы

Установка ОС на виртуальную машину

Екатерина Король

2026-03-02

Содержание (i)

Цели и задачи работы

Процесс выполнения лабораторной работы

Выводы по проделанной работе

1. Цели и задачи работы

Цель лабораторной работы

Целью данной работы является приобретение практических навыков установки операционной системы на виртуальную машину, настройки минимально необходимых для дальнейшей работы сервисов

2. Процесс выполнения лабораторной работы

Создаю виртуальную машину

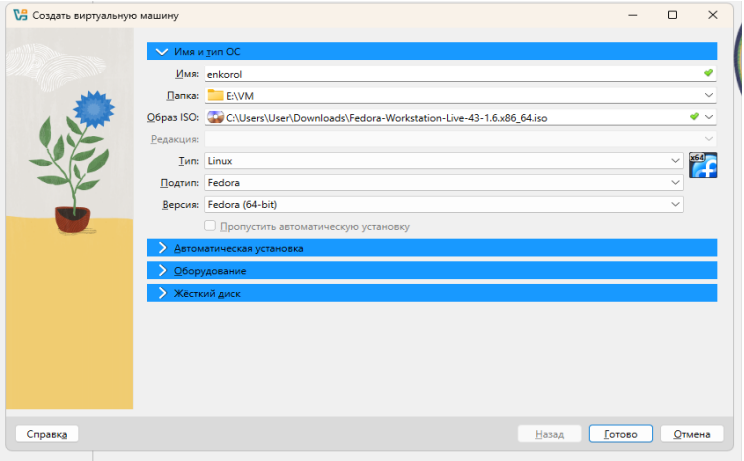

Рисунок 1: Создание новой виртуальной машины

Задаю конфигурацию жёсткого диска

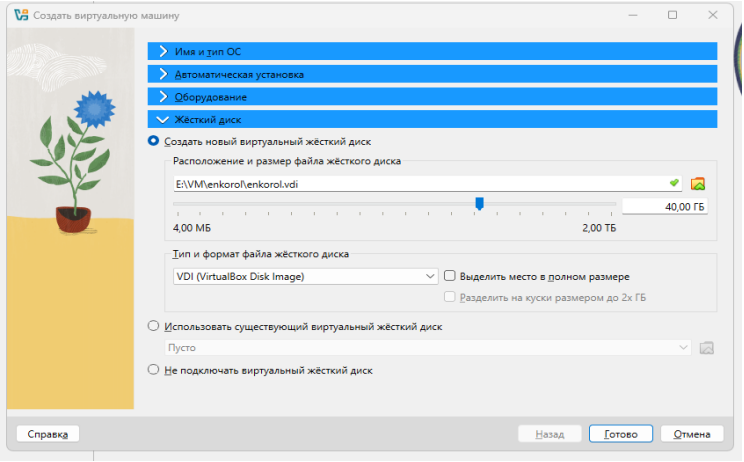

Рисунок 2: Конфигурация жёсткого диска

Задаю конфигурацию жёсткого диска

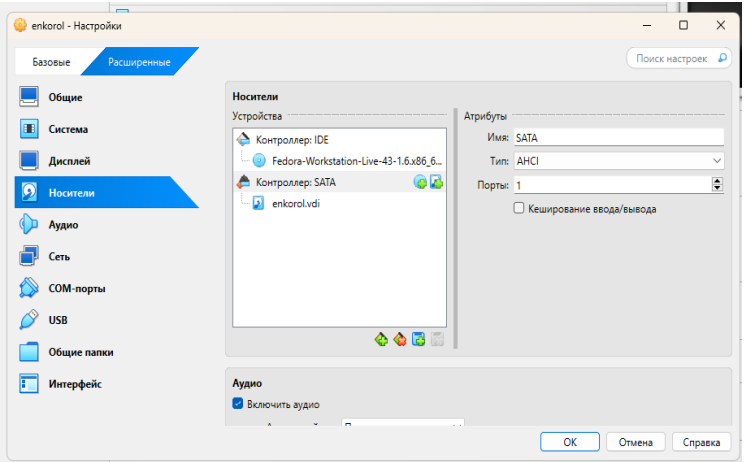

Рисунок 3: Конфигурация жёсткого диска

Добавляю новый привод оптических дисков и выбираю образ

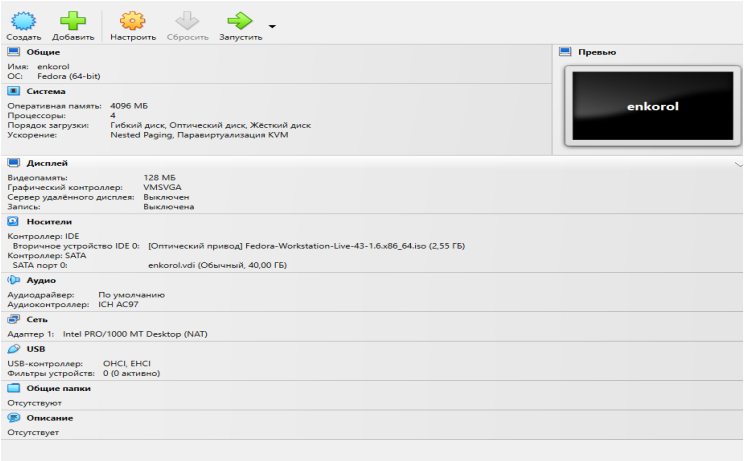

Рисунок 4: Конфигурация системы

Установка языка

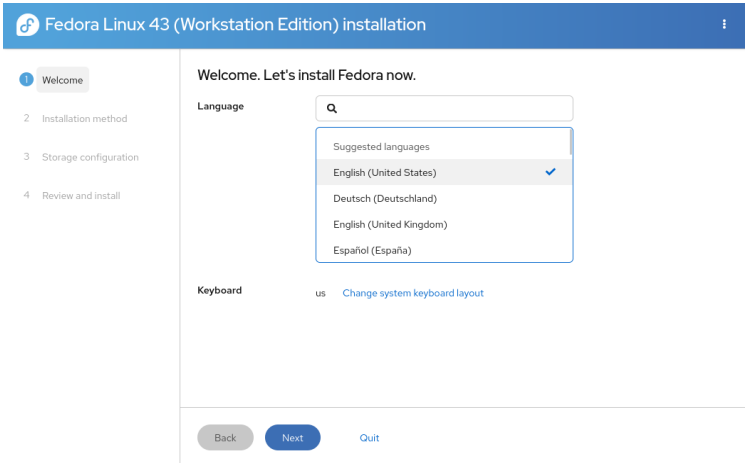

Рисунок 5: Установка языка

Параметры установки

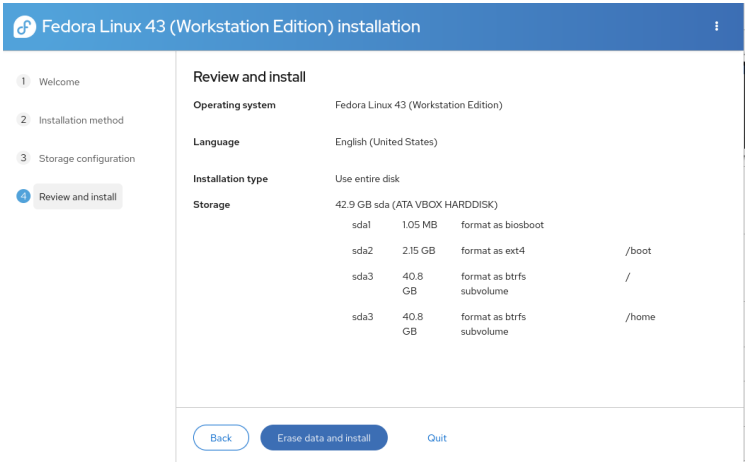

Рисунок 6: Параметры установки

Установка

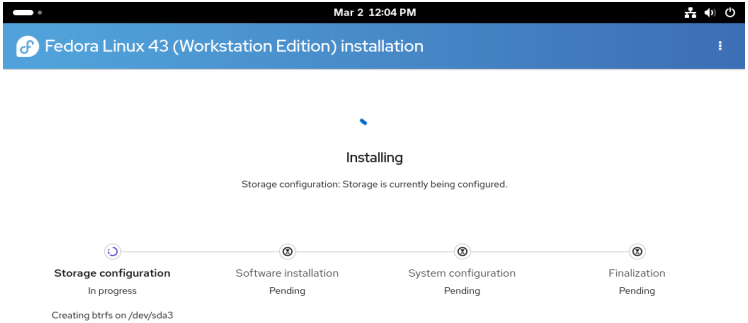

Рисунок 7: Установка

Создание пользователя

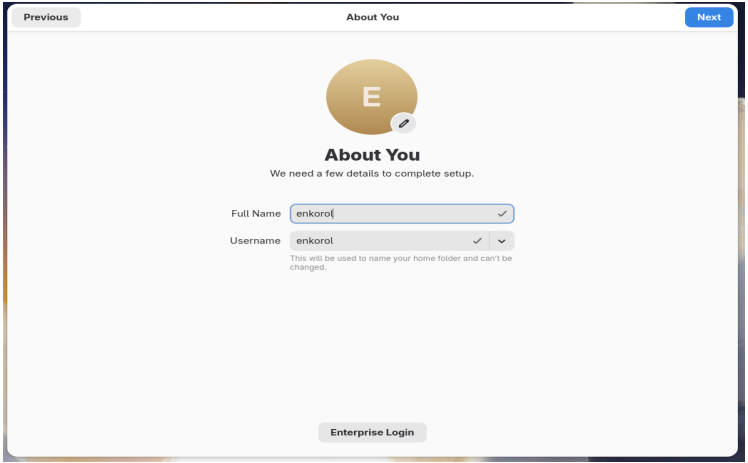

Рисунок 8: Создание пользователя

Рабочая система

```
root@vbox:/home/enkorol#
root@vbox:/home/enkorol# dmesg | grep 'Linux ver'
[    0.000000] Linux version 6.17.1-300.fc43.x86_64 (mockbuild@5381c258a4b343648
9a448ea66bda8ce) (gcc (GCC) 15.2.1 20250924 (Red Hat 15.2.1-2), GNU ld version 2
.45-1.fc43) #1 SMP PREEMPT_DYNAMIC Mon Oct  6 15:37:21 UTC 2025
root@vbox:/home/enkorol# dmesg | grep Mem
[    0.000000] DMI: Memory slots populated: 0/0
[    0.202596] Memory: 3941092K/4193848K available (22017K kernel code, 4533K rw
data, 17980K rodata, 5116K init, 6152K bss, 246044K reserved, 0K cma-reserved)
[    0.202654] x86/mm: Memory block size: 128MB
[    2.234556] systemd[1]: memstrack.service - Memstrack Anylazing Service was s
kipped because no trigger condition checks were met.
root@vbox:/home/enkorol# dmesg | grep MHz
[    0.000007] tsc: Detected 3187.202 MHz processor
[    9.866788] e1000 0000:00:03.0 eth0: (PCI:33MHz:32-bit) 08:00:27:1f:99:13
root@vbox:/home/enkorol#
```

Рисунок 9: Команда dmesg

Рабочая система

```
root@vbox:/home/enkorol# df
Filesystem     1K-blocks    Used Available Use% Mounted on
/dev/sda3       39842816 3588344  36057448  10% /
devtmpfs         1973900       0   1973900   0% /dev
tmpfs            1997940      96   1997844   1% /dev/shm
tmpfs             799176    4356    794820   1% /run
tmpfs               1024       0      1024   0% /run/credentials/systemd-journal
d.service
tmpfs            1997940      16   1997924   1% /tmp
/dev/sda3       39842816 3588344  36057448  10% /home
/dev/sda2        1992552  381984   1489328  21% /boot
tmpfs               1024       0      1024   0% /run/credentials/systemd-resolve
d.service
tmpfs             399588      64    399524   1% /run/user/60578
tmpfs             399588     180    399408   1% /run/user/1000
tmpfs             399588      48    399540   1% /run/user/0
root@vbox:/home/enkorol#
```

Рисунок 10: Команда dmesg

3. Выводы по проделанной работе

Вывод

Мы приобрели практические навыки установки операционной системы на виртуальную машину, настройки минимально необходимых для дальнейшей работы сервисов.