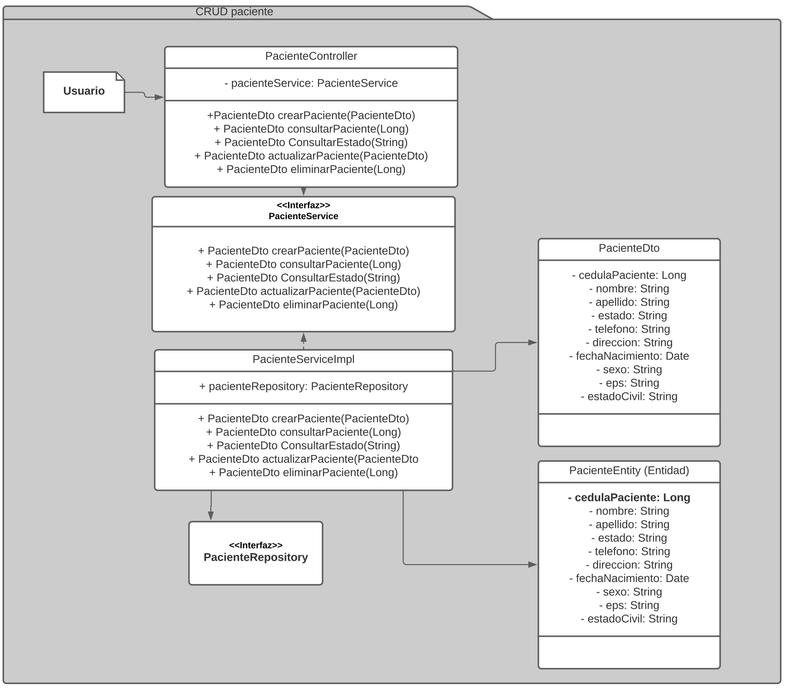
CRUD paciente
Usuario
PacienteController
- pacienteService: PacienteService
+PacienteDto crearPaciente(PacienteDto)
+ PacienteDto consultarPaciente(Long)
+ PacienteDto ConsultarEstado(String)
+ PacienteDto actualizarPaciente(PacienteDto)
+ PacienteDto eliminarPaciente(Long)
<<Interfaz>>
PacienteService
+ PacienteDto crearPaciente(PacienteDto)
+ PacienteDto consultarPaciente(Long)
+ PacienteDto ConsultarEstado(String)
+ PacienteDto actualizarPaciente(PacienteDto)
+ PacienteDto eliminarPaciente(Long)
PacienteDto
- cedulaPaciente: Long
- nombre: String
- apellido: String
- estado: String
- telefono: String
- direccion: String
- fechaNacimiento: Date
- sexo: String
- eps: String
- estadoCivil: String
PacienteServiceImpl
+ pacienteRepository: PacienteRepository
+ PacienteDto crearPaciente(PacienteDto)
+ PacienteDto consultarPaciente(Long)
+ PacienteDto ConsultarEstado(String)
+ PacienteDto actualizarPaciente(PacienteDto
+ PacienteDto eliminarPaciente(Long)
<<Interfaz>>
PacienteRepository
PacienteEntity (Entidad)
- cedulaPaciente: Long
- nombre: String
- apellido: String
- estado: String
- telefono: String
- direccion: String
- fechaNacimiento: Date
- sexo: String
- eps: String
- estadoCivil: String

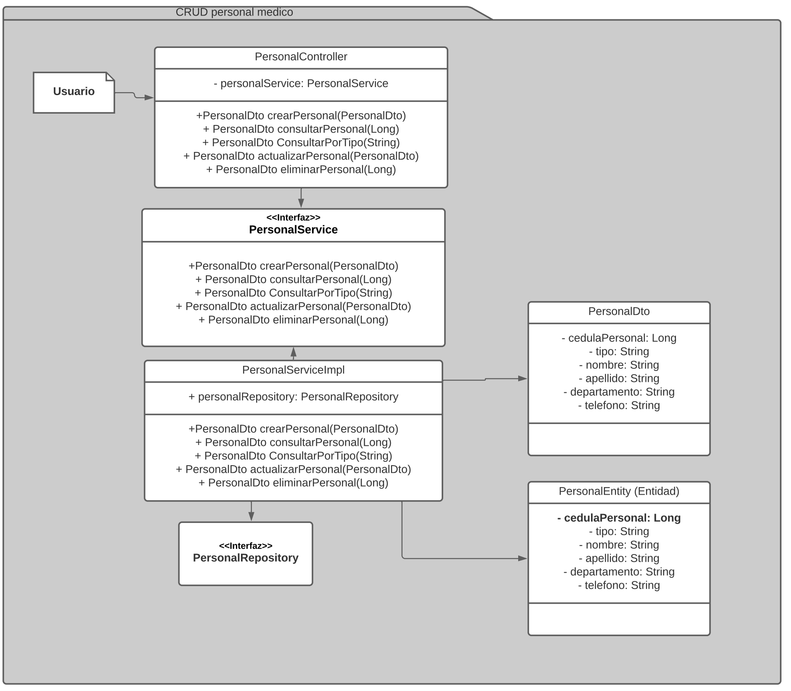
CRUD personal medico
Usuario
PersonalController
- personalService: PersonalService
+PersonalDto crearPersonal(PersonalDto)
+ PersonalDto consultarPersonal(Long)
+ PersonalDto ConsultarPorTipo(String)
+ PersonalDto actualizarPersonal(PersonalDto)
+ PersonalDto eliminarPersonal(Long)
<<Interfaz>>
PersonalService
+PersonalDto crearPersonal(PersonalDto)
+ PersonalDto consultarPersonal(Long)
+ PersonalDto ConsultarPorTipo(String)
+ PersonalDto actualizarPersonal(PersonalDto)
+ PersonalDto eliminarPersonal(Long)
PersonalDto
- cedulaPersonal: Long
- tipo: String
- nombre: String
- apellido: String
- departamento: String
- telefono: String
PersonalServiceImpl
+ personalRepository: PersonalRepository
+PersonalDto crearPersonal(PersonalDto)
+ PersonalDto consultarPersonal(Long)
+ PersonalDto ConsultarPorTipo(String)
+ PersonalDto actualizarPersonal(PersonalDto)
+ PersonalDto eliminarPersonal(Long)
<<Interfaz>>
PersonalRepository
PersonalEntity (Entidad)
- cedulaPersonal: Long
- tipo: String
- nombre: String
- apellido: String
- departamento: String
- telefono: String

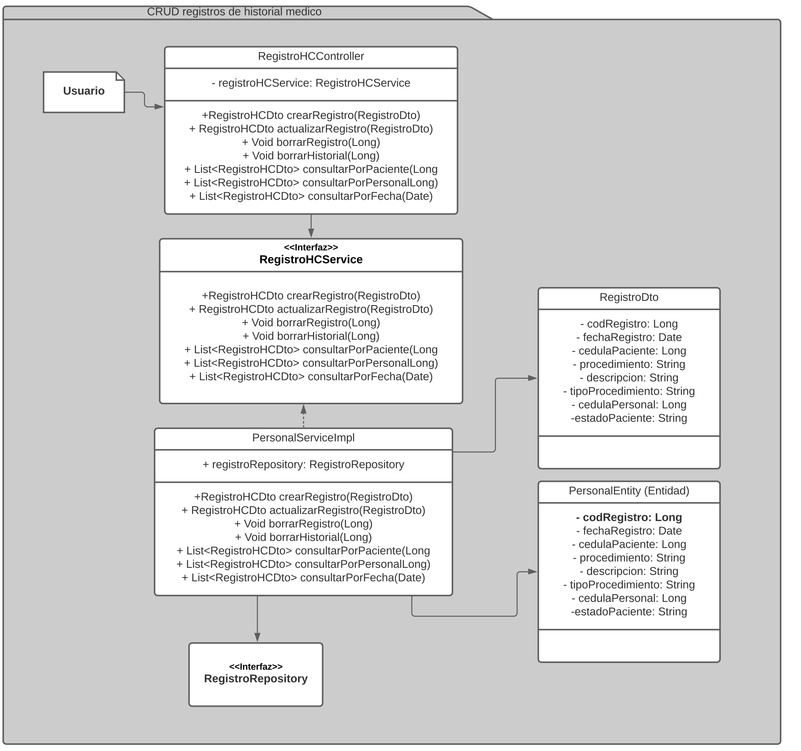
CRUD registros de historial medico
Usuario
RegistroHCController
- registroHCService: RegistroHCService
+RegistroHCDto crearRegistro(RegistroDto)
+ RegistroHCDto actualizarRegistro(RegistroDto)
+ Void borrarRegistro(Long)
+ Void borrarHistorial(Long)
+ List<RegistroHCDto> consultarPorPaciente(Long
+ List<RegistroHCDto> consultarPorPersonalLong)
+ List<RegistroHCDto> consultarPorFecha(Date)
<<Interfaz>>
RegistroHCService
+RegistroHCDto crearRegistro(RegistroDto)
+ RegistroHCDto actualizarRegistro(RegistroDto)
+ Void borrarRegistro(Long)
+ Void borrarHistorial(Long)
+ List<RegistroHCDto> consultarPorPaciente(Long
+ List<RegistroHCDto> consultarPorPersonalLong)
+ List<RegistroHCDto> consultarPorFecha(Date)
RegistroDto
- codRegistro: Long
- fechaRegistro: Date
- cedulaPaciente: Long
- procedimiento: String
- descripcion: String
- tipoProcedimiento: String
- cedulaPersonal: Long
-estadoPaciente: String
PersonalServiceImpl
+ registroRepository: RegistroRepository
+RegistroHCDto crearRegistro(RegistroDto)
+ RegistroHCDto actualizarRegistro(RegistroDto)
+ Void borrarRegistro(Long)
+ Void borrarHistorial(Long)
+ List<RegistroHCDto> consultarPorPaciente(Long
+ List<RegistroHCDto> consultarPorPersonalLong)
+ List<RegistroHCDto> consultarPorFecha(Date)
<<Interfaz>>
RegistroRepository
PersonalEntity (Entidad)
- codRegistro: Long
- fechaRegistro: Date
- cedulaPaciente: Long
- procedimiento: String
- descripcion: String
- tipoProcedimiento: String
- cedulaPersonal: Long
-estadoPaciente: String