# Learning Agility
# Aprendendo a aprender

Certified Developer
The Ultimate Tech Degree

DigitalHouse >
Coding School

# Temas

1. Tomada de risco
2. Gestão de tempo.
3. Tipos de aprendizagem
4. O que priorizar para aprender

# 1 | Tomada de risco

# Tomada de risco

## Tomada de risco interpessoal

Discutir diferenças com as pessoas em maneiras que levem ao aprendizado e à mudança.

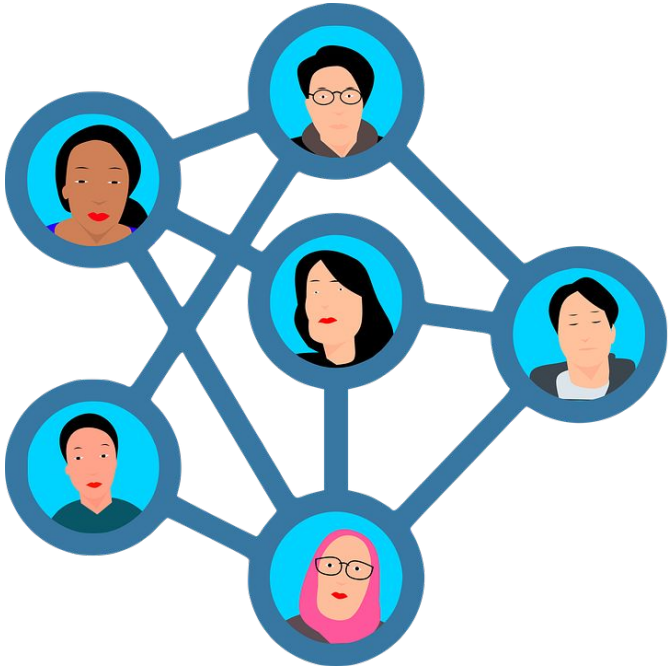

# Tomada de risco em performance

Procurar novas atividades (tarefas, funções, responsabilidades) que forneçam oportunidades de se desafiar.

Entendemos performance como o conjunto de **comportamentos** que levam ao resultado.

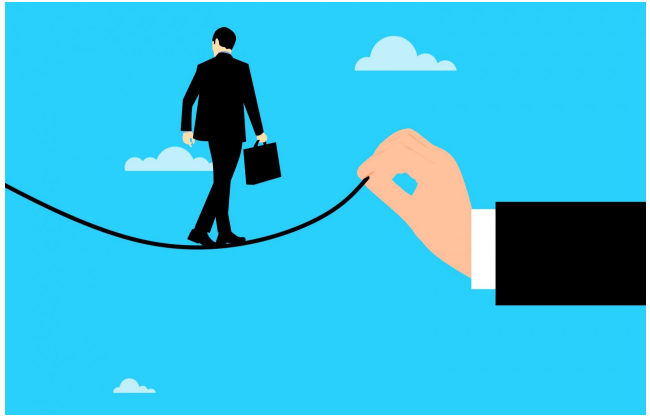

# Zona de conforto

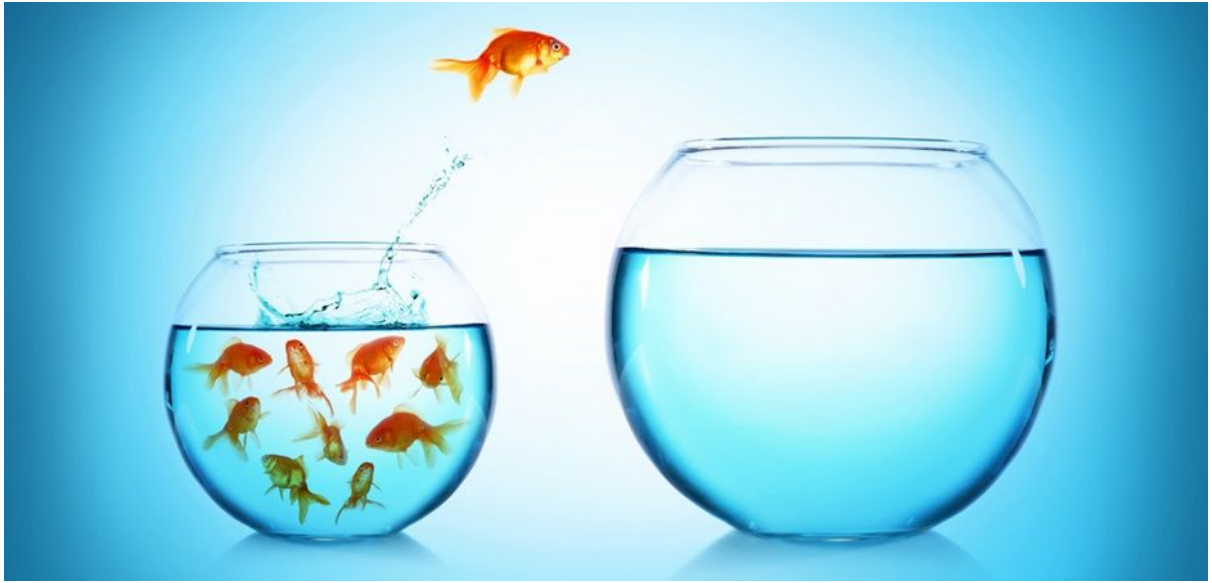

# Causar tensão é necessário para a evolução

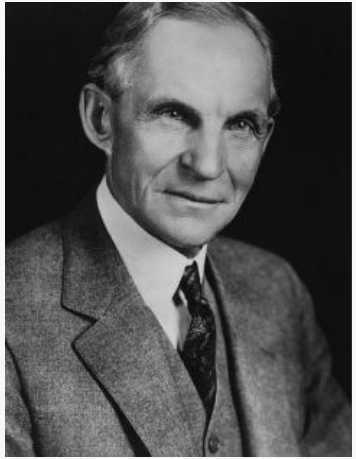

Se você pensa que pode ou se pensa que não pode, de qualquer forma você está certo.

Henry Ford

PENSADOR

# 2 | Gestão de tempo

# O tempo é um recurso finito ou infinito?

# Como tomar a melhor decisão do meu tempo?

**Se tudo é urgente, nada é urgente!**

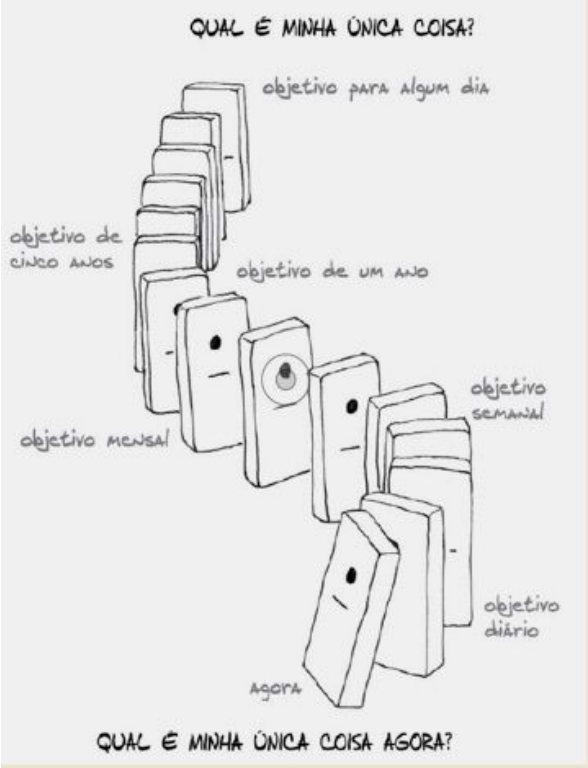

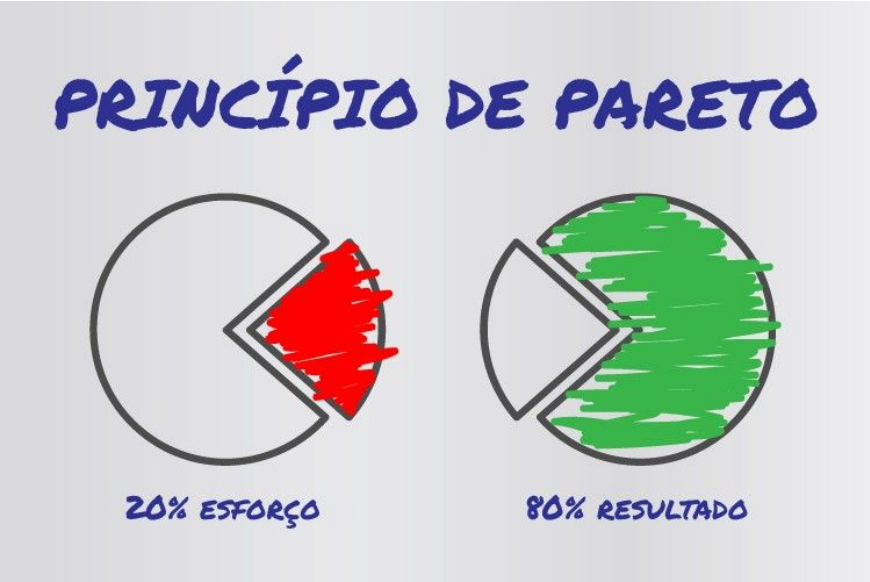


# Qual é a minha lista?

Lista de Tarefas
Lista de Sucesso
1 - Posso fazer
2 - Posso fazer
3 - Devo fazer
4 - Posso fazer
5 - Devo fazer
6 - Posso fazer
7 - Devo fazer
1 . Devo fazer
2. Devo fazer
3. Devo fazer

## O que posso fazer amanhã?

Tomar uma atitude com base em suas próprias decisões:

**Crie sua lista de sucesso!**

Qual a única coisa que eu posso fazer de modo que ao fazê-la, o restante se torna mais fácil ou desnecessária?



DigitalHouse> Coding School

# 3 | Tipos de aprendizagem

# Aprendizagem prescritiva

- Definição inicial
- Guiado por um especialista
- Transferência de conhecimento
- Controle centralizado

**Prescritiva**

# Aprendizagem Emergente

- Diálogo
- Igualitarismo
- Múltiplas perspectivas
- Não guiada por especialistas

**Emergente**

# Vamos debater! Qual é o melhor tipo de aprendizagem?

**Emergente**

**Prescritiva**

# Depende do contexto!

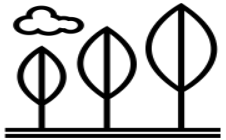

**Emergente**

**Prescritiva**

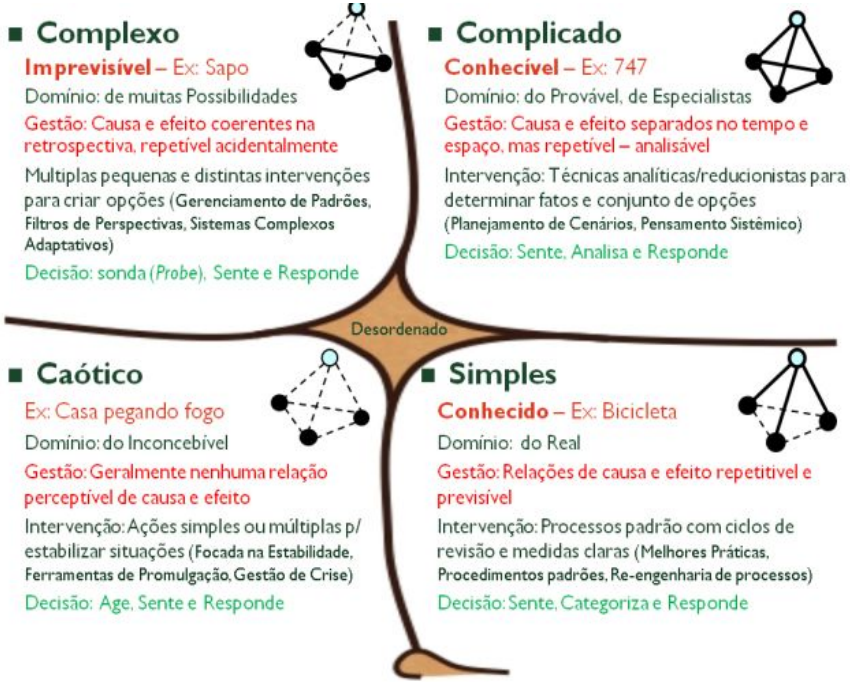

# 4 | O que priorizar para aprender

# O que valorizar na aprendizagem?

# Pai, mãe, professor, por que eu tenho que aprender isso?

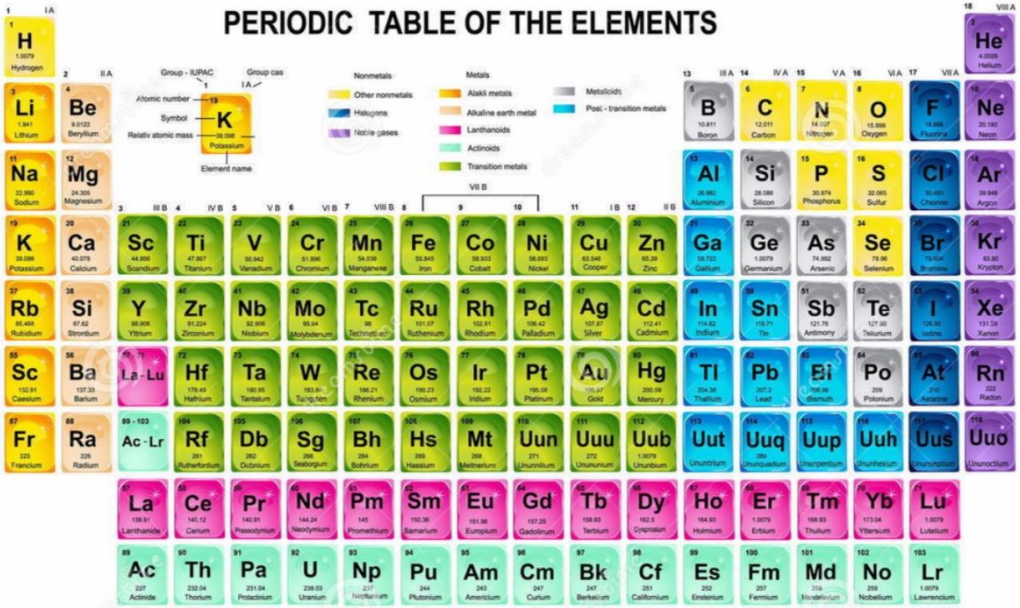

# Chefe, por que eu tenho que aprender isso?

# Crio uma ordem?

Perguntas e respostas são previsíveis, conhecidas e relativamente estáveis.

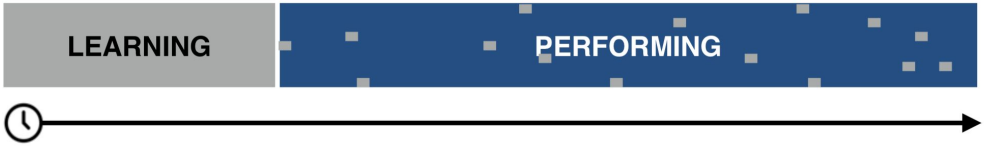

# Respondo as necessidades

Perguntas e respostas são imprevisíveis, desconhecidas e instáveis.

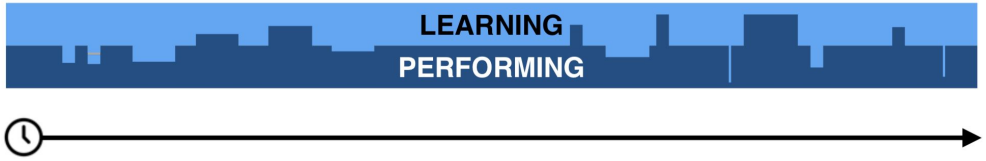

## Crio uma ordem?

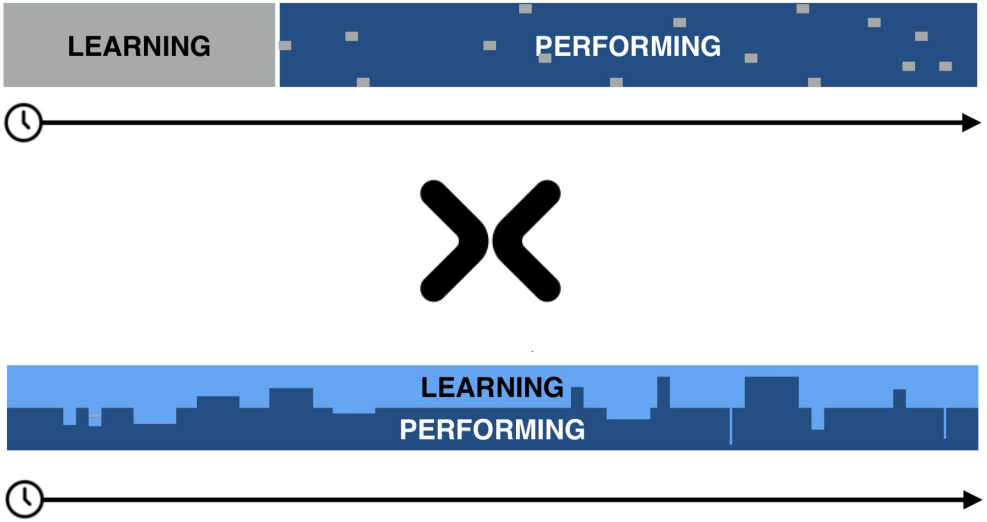


## Respondo as necessidades?

# Golden Circle

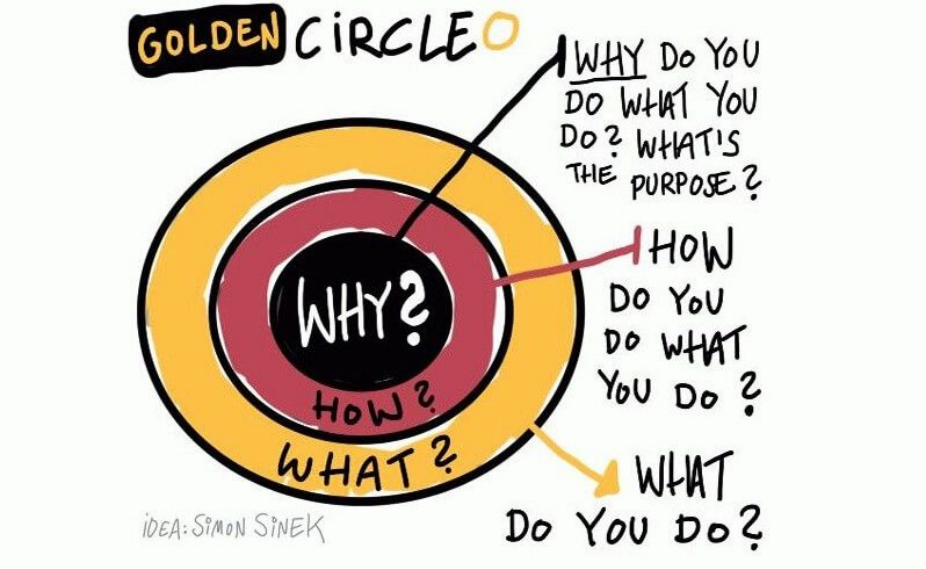

# Golden Circle: Vamos praticar?

## Em que eu posso aplicar o golden circle?

Se você seguir o seu por quê, os outros seguirão você.

Simon Sinek



DigitalHouse> Coding School

DigitalHouse>
Coding School