# Доклад по лабораторной работе №1

## Развертывание виртуальной машины

Агджабекова Эся Рустамовна

2026-02-13

# Содержание (i)

1. Цели и задачи работы

2. Процесс выполнения лабораторной работы

3. Выводы по проделанной работе

# 1. 1. Цели и задачи работы

## 1.1 Цель лабораторной работы

Целью данной работы является приобретение практических навыков установки операционной системы на виртуальную машину, настройки минимально необходимых для дальнейшей работы сервисов

## 2. 2. Процесс выполнения лабораторной работы

# 2.1 Создаю виртуальную машину

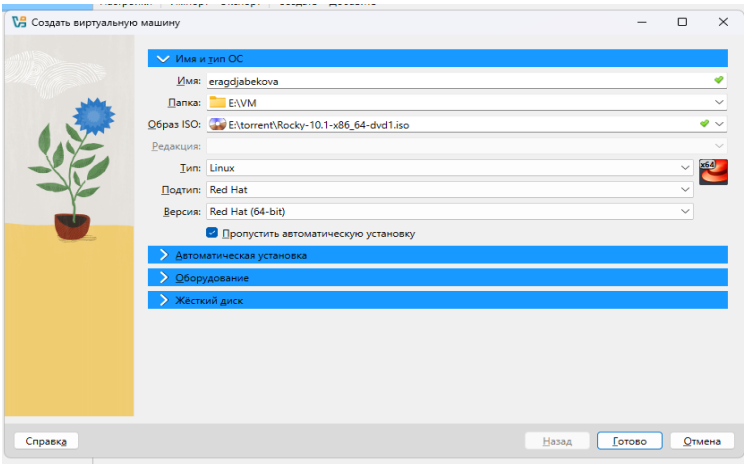


**Рисунок 1:** Создание новой виртуальной машины

# 2.2 Задаю конфигурацию жёсткого диска

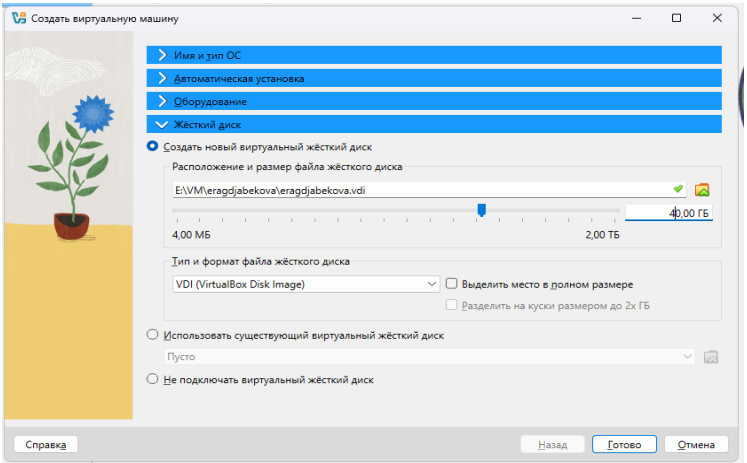


**Рисунок 2:** Конфигурация жёсткого диска

# 2.3 Задаю конфигурацию жёсткого диска

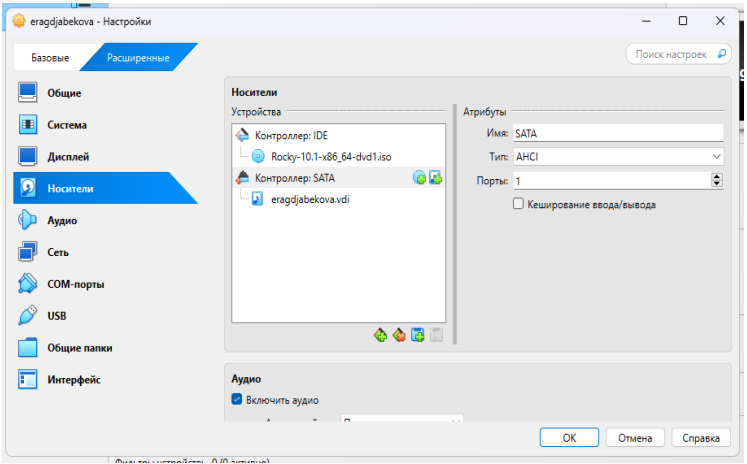


**Рисунок 3:** Конфигурация жёсткого диска

# 2.4 Добавляю новый привод оптических дисков и выбираю образ

**Рисунок 4:** Конфигурация системы

# 2.5 Установка системы

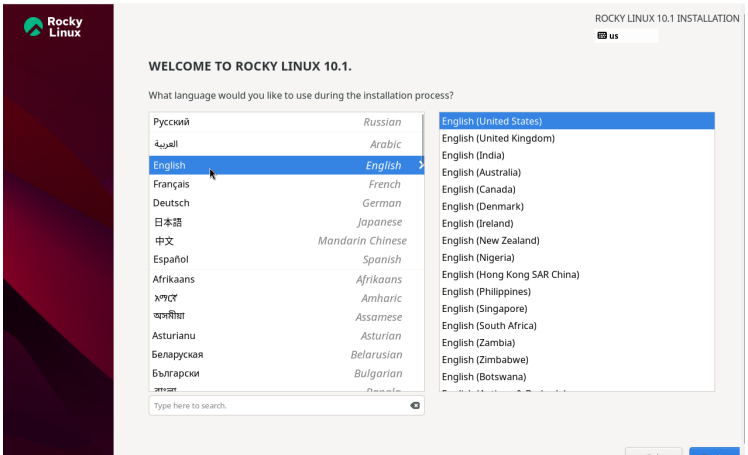


**Рисунок 5:** Приветственный экран

# 2.6 Установка системы

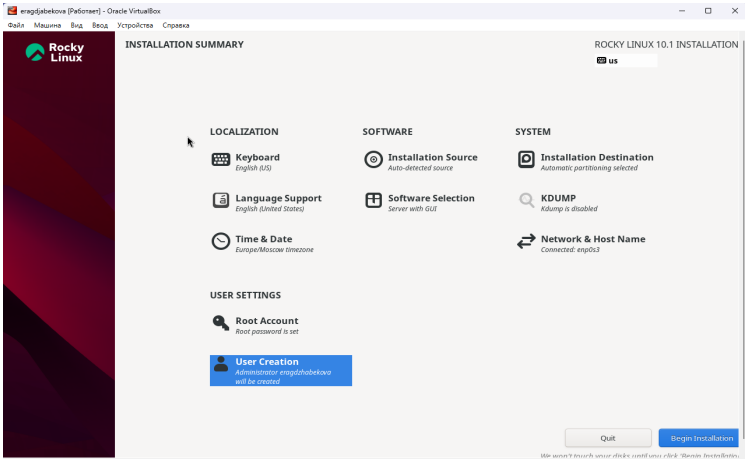


**Рисунок 6:** Параметры установки

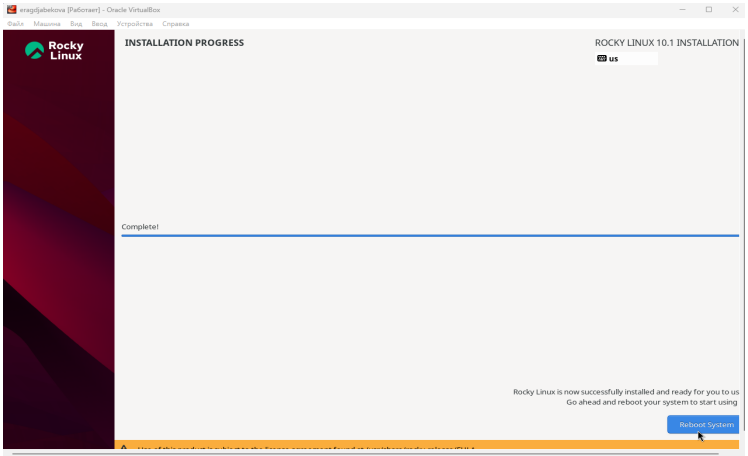


**Рисунок 7:** Этап установки

# 2.8 Первый запуск

```
eragdzhabekova@eragdzhabekova:/home/eragdzhabekova
eragdzhabekova@eragdzhabekova:~$ su
Password:
root@eragdzhabekova:/home/eragdzhabekova#
root@eragdzhabekova:/home/eragdzhabekova# dmesg | grep 'Linux ver'
[    0.000000] Linux version 6.12.0-124.8.1.el10_1.x86_64 (mockbuild@iad1-prod-build001.bld.equ
.rockylinux.org) (gcc (GCC) 14.3.1 20250617 (Red Hat 14.3.1-2), GNU ld version 2.41-58.el10) #1
 SMP PREEMPT_DYNAMIC Tue Nov 11 22:54:28 UTC 2025
root@eragdzhabekova:/home/eragdzhabekova# dmesg | grep MHz
[    0.000003] tsc: Detected 3187.200 MHz processor
[    3.737698] e1000 0000:00:03.0 eth0: (PCI:33MHz:32-bit) 08:00:27:d0:db:d5
root@eragdzhabekova:/home/eragdzhabekova# dmesg | grep Mem
[    0.000000] DMI: Memory slots populated: 0/0
[    0.153602] Memory: 3939332K/4193848K available (18432K kernel code, 5804K rwdata, 14268K ro
data, 4344K init, 6696K bss, 249976K reserved, 0K cma-reserved)
[    0.153602] x86/mm: Memory block size: 128MB
[    3.059532] systemd[1]: memstrack.service - Memstrack Anylazing Service was skipped because
no trigger condition checks were met.
root@eragdzhabekova:/home/eragdzhabekova# df
Filesystem             1K-blocks    Used Available Use% Mounted on
/dev/mapper/rl_vbox-root  36687872 4767220  31920652  13% /
devtmpfs                   1971936       0   1971936   0% /dev
tmpfs                      2001364      84   2001280   1% /dev/shm
tmpfs                       800548    9400    791148   2% /run
tmpfs                         1024       0      1024   0% /run/credentials/systemd-journald.ser
vice
/dev/sda2                   983040  323060    659980  33% /boot
tmpfs                       400272     156    400116   1% /run/user/1000
tmpfs                       400272      56    400216   1% /run/user/0
root@eragdzhabekova:/home/eragdzhabekova#
```

**Рисунок 8:** Запущенная система

## 3. 3. Выводы по проделанной работе

## 3.1 Вывод

Мы приобрели практические навыки установки операционной системы на виртуальную машину, настройки минимально необходимых для дальнейшей работы сервисов.