Цели и задачи

Получение практических навыков установки операционной системы на виртуальную машину

Задачи

1. Установить и настроить Rocky Linux.
2. Найти следующую информацию:
    1. Версия Linux
    2. Частота процессора
    3. Модель процессора
    4. Объем доступной оперативной памяти
    5. Тип обнаруженного гипервизора
    6. Тип файловой системы корневого раздела
    7. Последовательность монтирования файловых систем

Выполнение лабораторной работы

Для начала я создаю новую виртуальную машину в VirtualBox. Потом мне нужно указать её имя и добавить оптический диск.

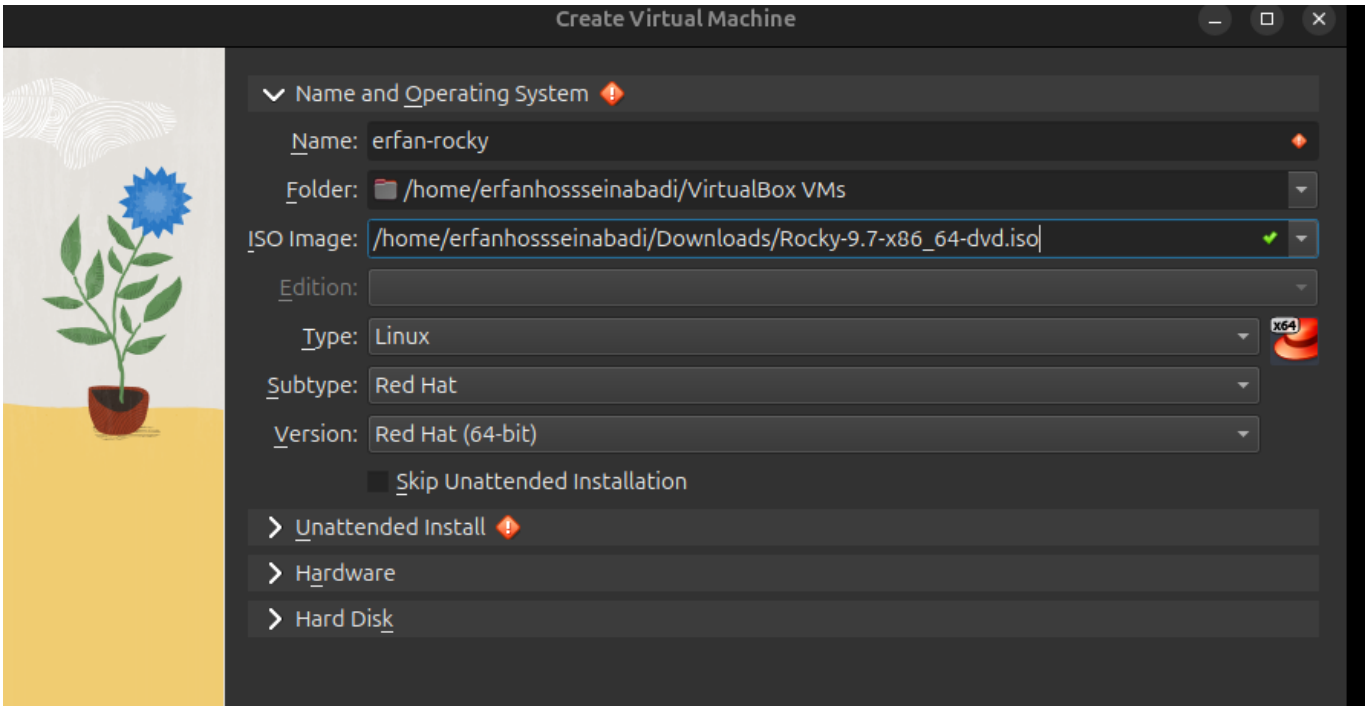

{#fig:001 width=70%}

Настроики

Указываю обьем памяти и создаю виртуальнный жетский диск.

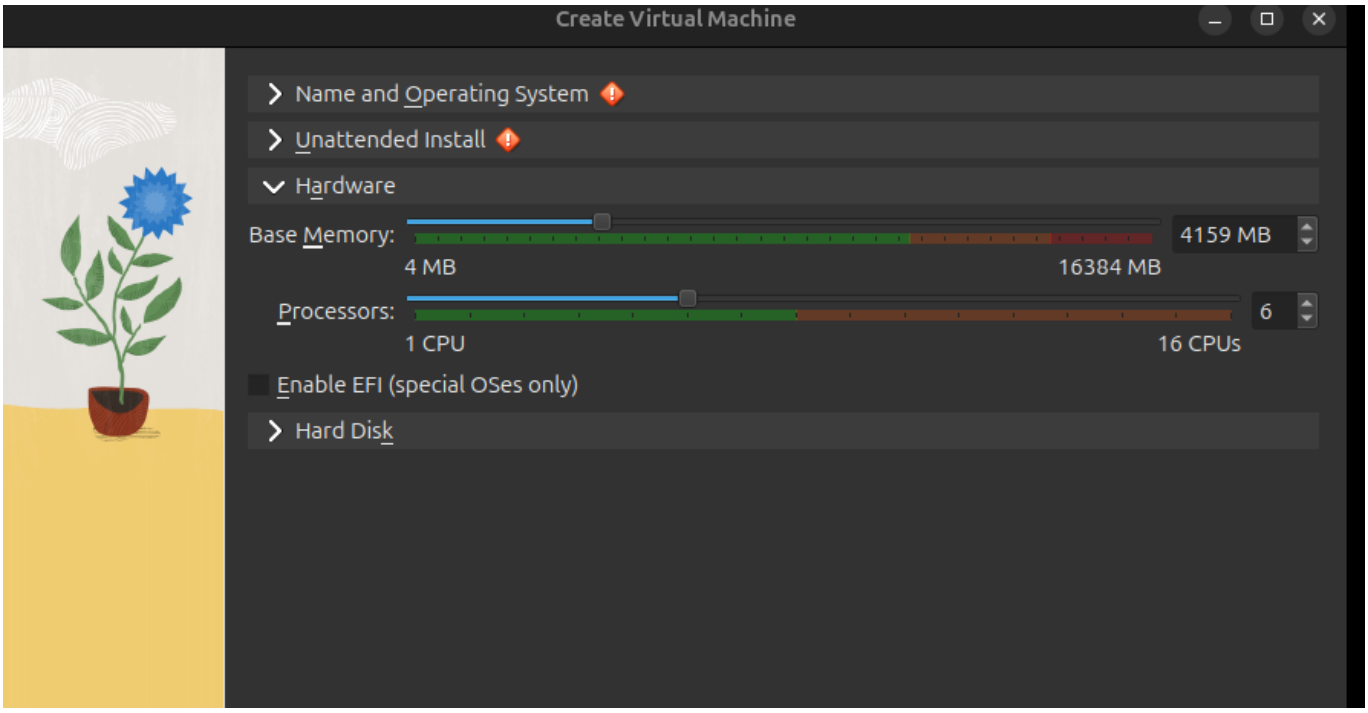

{#fig:002 width=70%}

Настроики

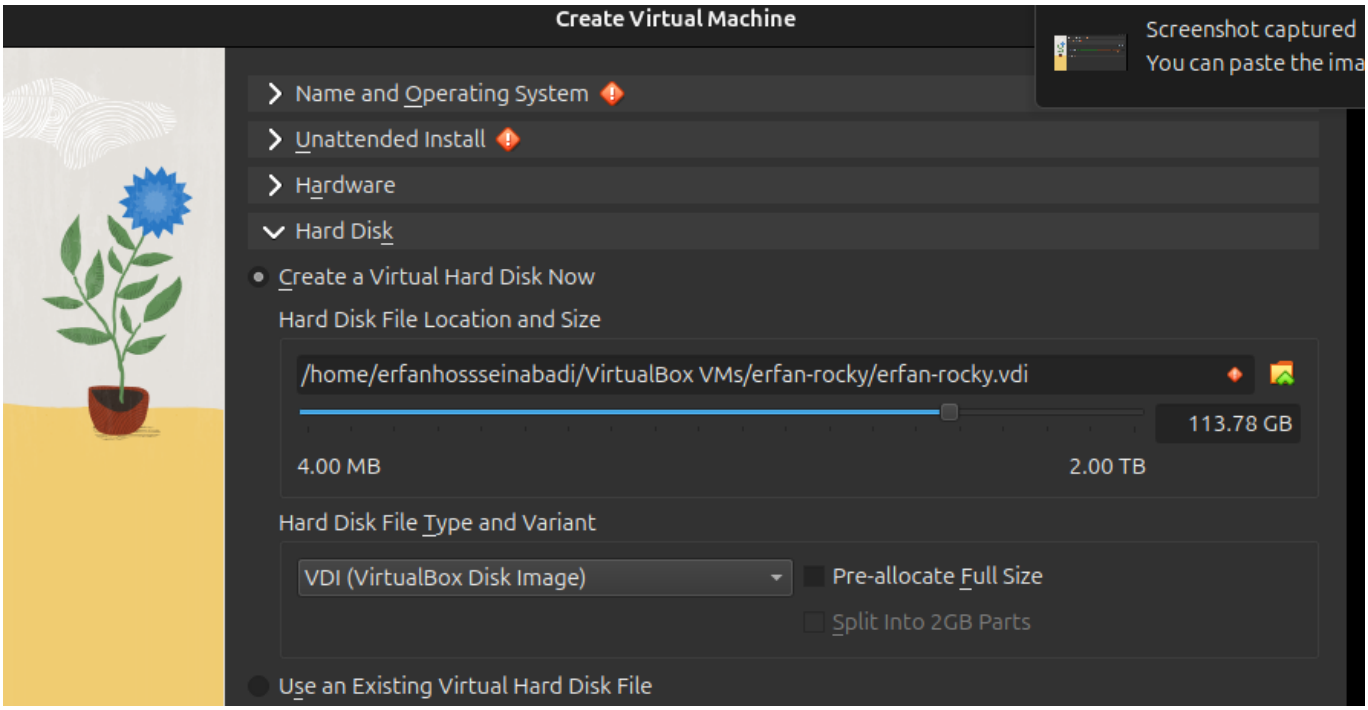

{#fig:003 width=70%}

Настроики

Проверяю подключения диска в носителях образ.

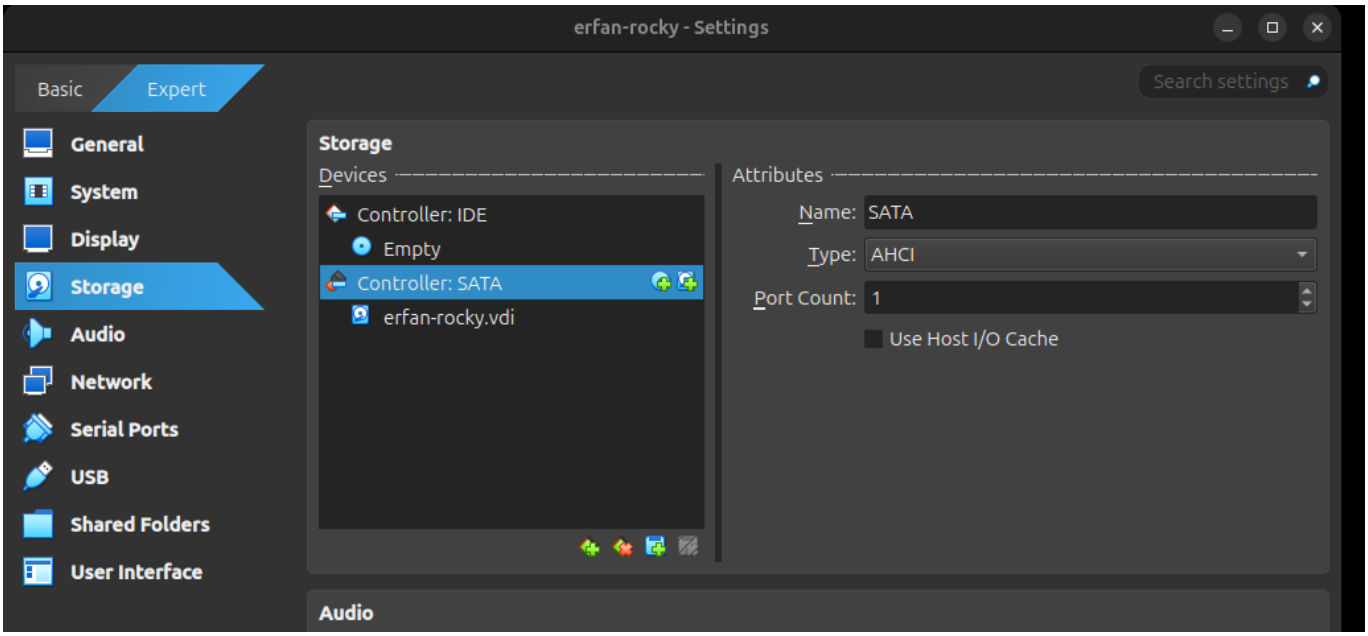

{#fig:005 width=70%}

Настроики

Выбираю место установки, отключаю kdump, создаю пользователя (администратор) и устанавливаю пароль для администратора.

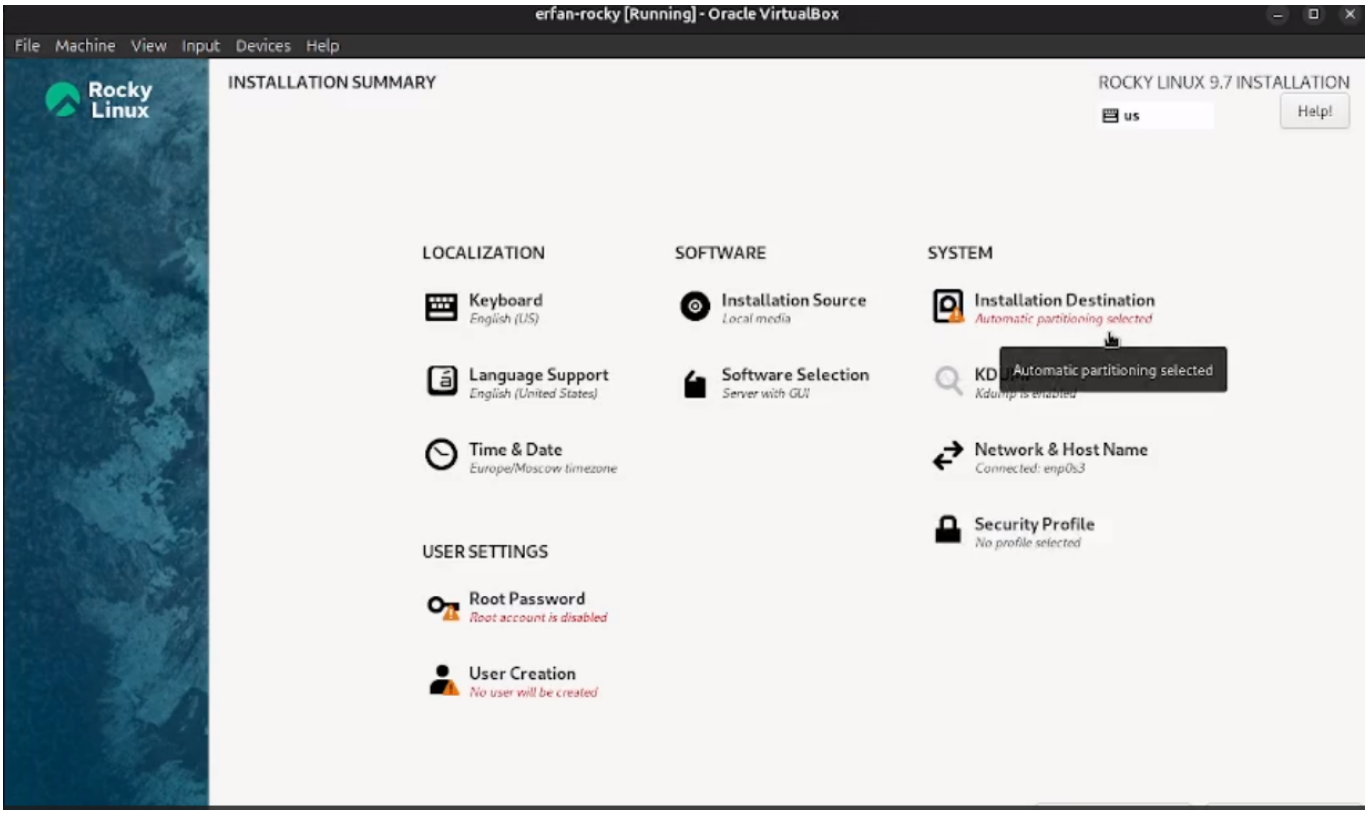

{#fig:007 width=70%}

Настроики

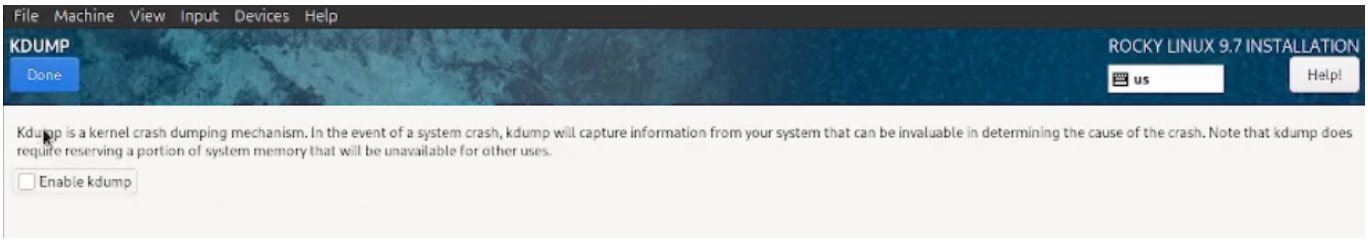

{#fig:008 width=70%}

Настроики

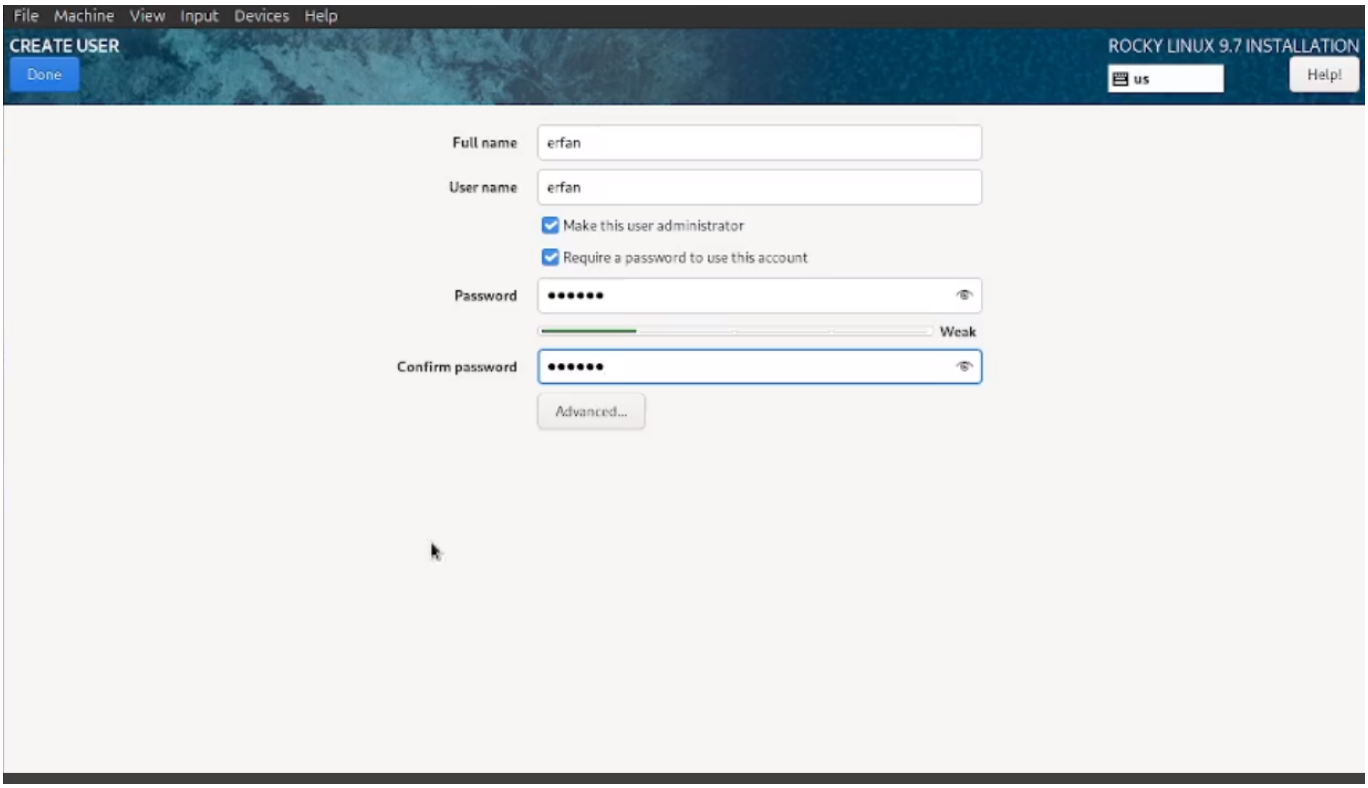

{#fig:009 width=70%}

Настроики

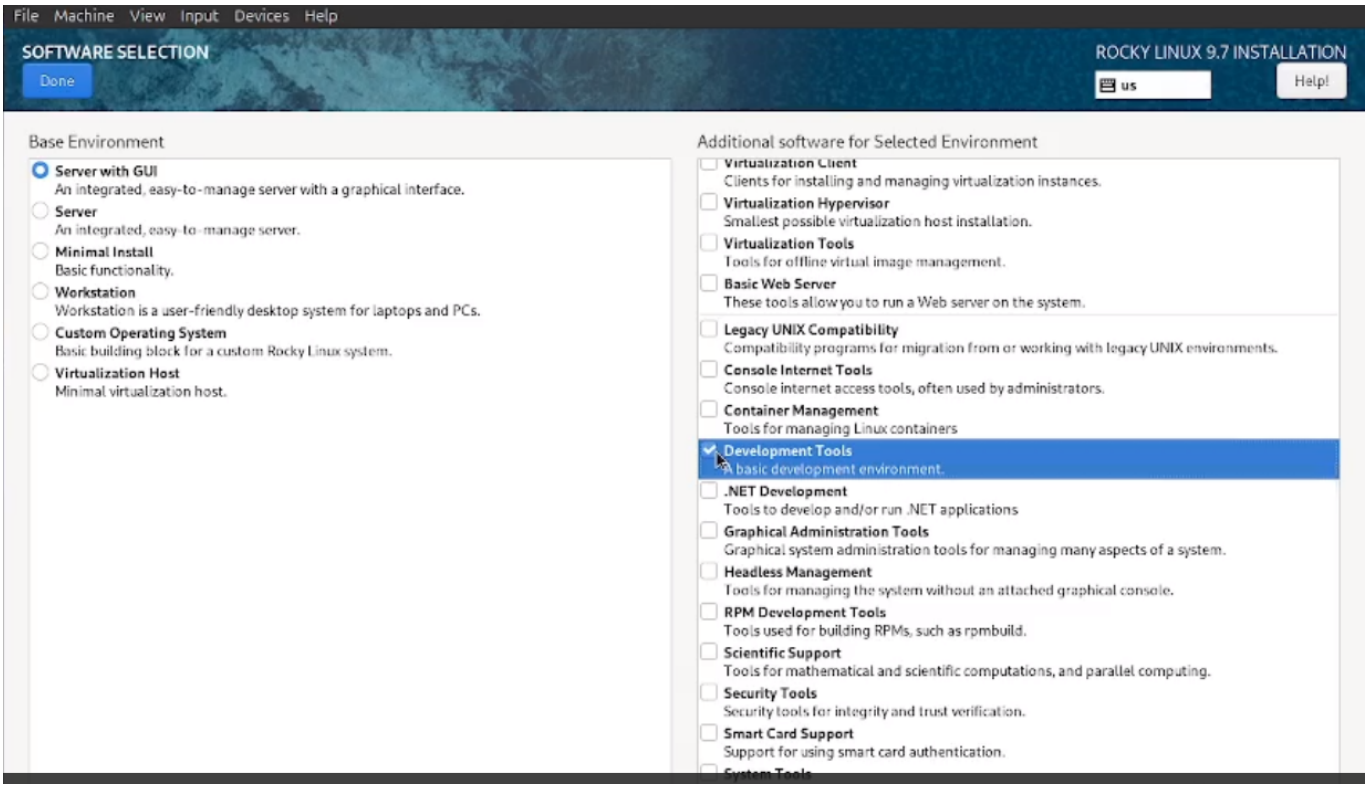

{#fig:0010 width=70%}

Установка

Затем устанавливаю систему.

{#fig:0012 width=70%}

Информация о системе

dmesg | grep -i "detected", чтобы получить информацию о процессоре.

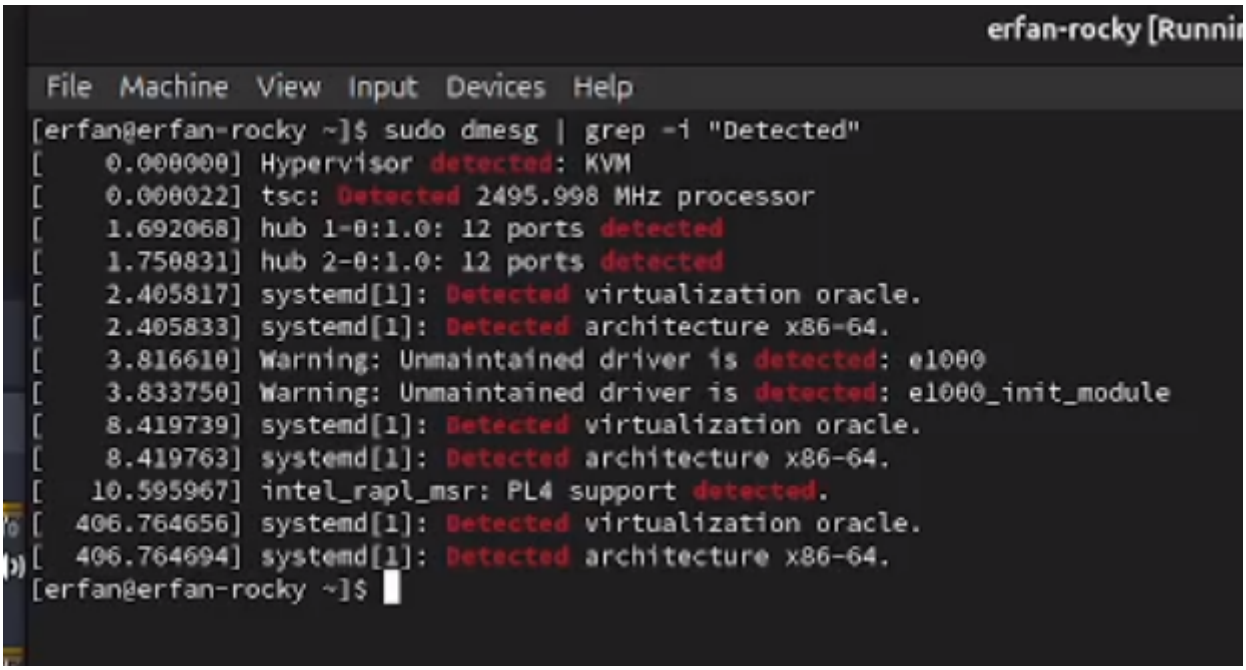

{#fig:0014 width=70%}

Информация о системе

dmesg | grep -i "CPU", чтобы получить информацию о модели процессора.

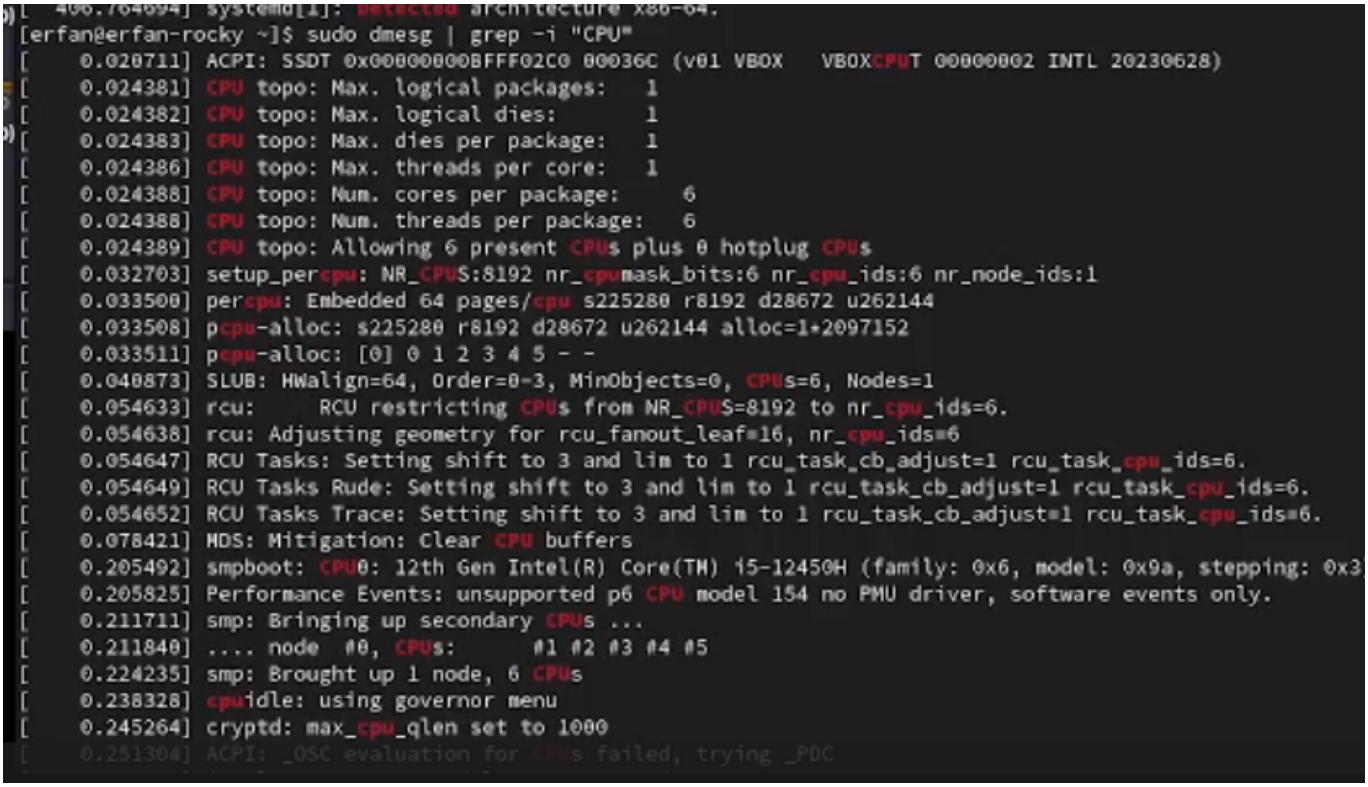

{#fig:0019 width=70%}

Выводы

На практике я научилась устанавливать операционную систему на виртуальную машину и настраивать минимально необходимые сервисы для работы.