📊 Análise de Satisfação do Cliente (NPS)

Identificação dos principais fatores que impactam a experiência no e-commerce

Erick Brito

Pós Tech - AI Scientist - FIAP

Contexto do problema

Crescimento do e-commerce aumentou a complexidade operacional

Experiência do cliente passou a ser mais sensível a **falhas**

NPS é coletado apenas após a jornada

👉 Problema: A empresa não consegue agir de forma preventiva

Pergunta central

Quais fatores operacionais influenciam a satisfação do cliente e como antecipar a geração de detratores?

Distribuição da satisfação

Concentração em faixas **intermediárias**

Baixa geração de promotores

Presença relevante de detratores

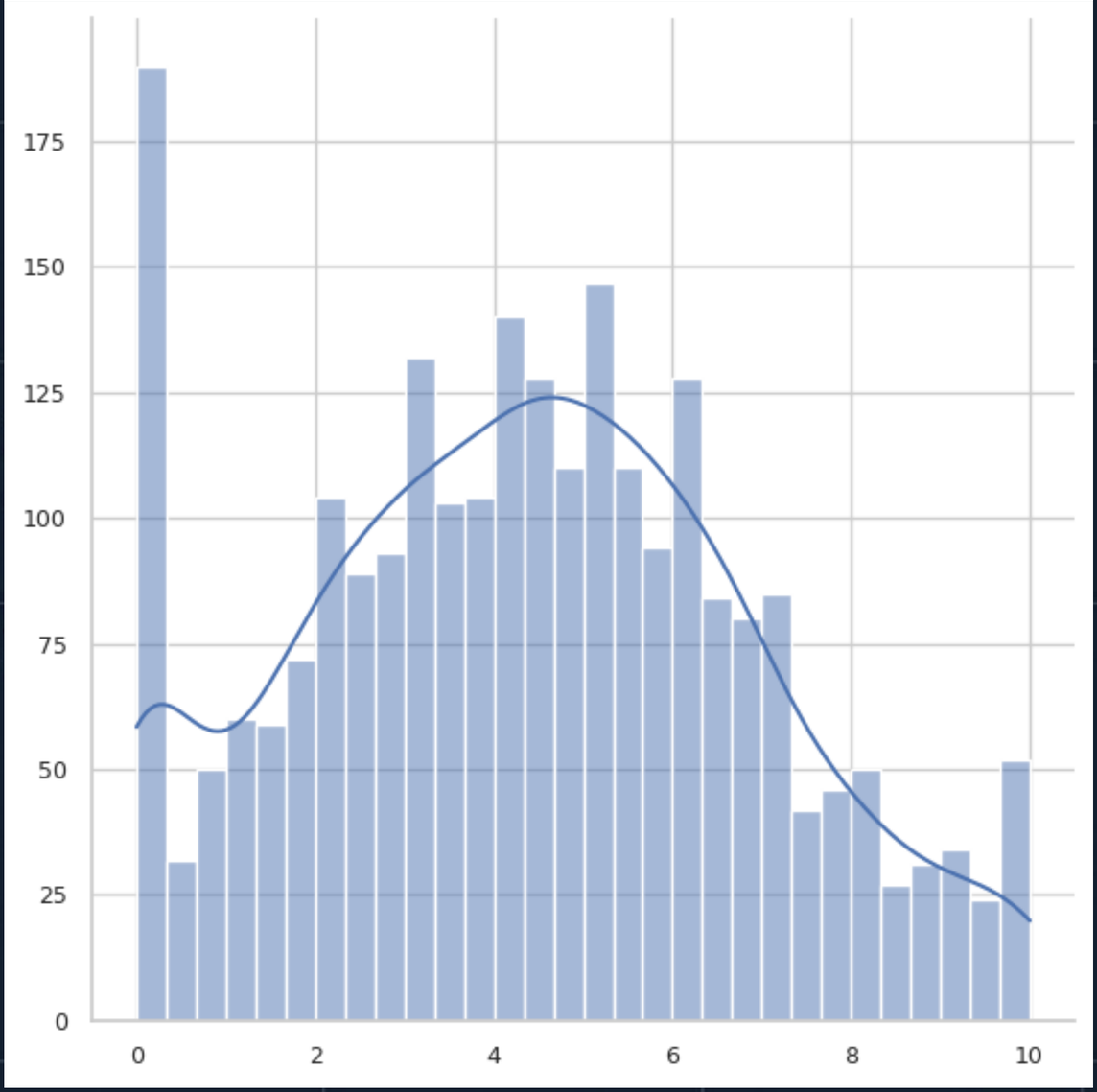

👉 **Conclusão:** A experiência do cliente é inconsistente

🚚 Atraso na entrega é o principal driver

A partir de **3** dias de atraso, mais de **90%** dos clientes tornam-se detratores

Impacto direto na satisfação

Principal ponto de **ruptura** da experiência

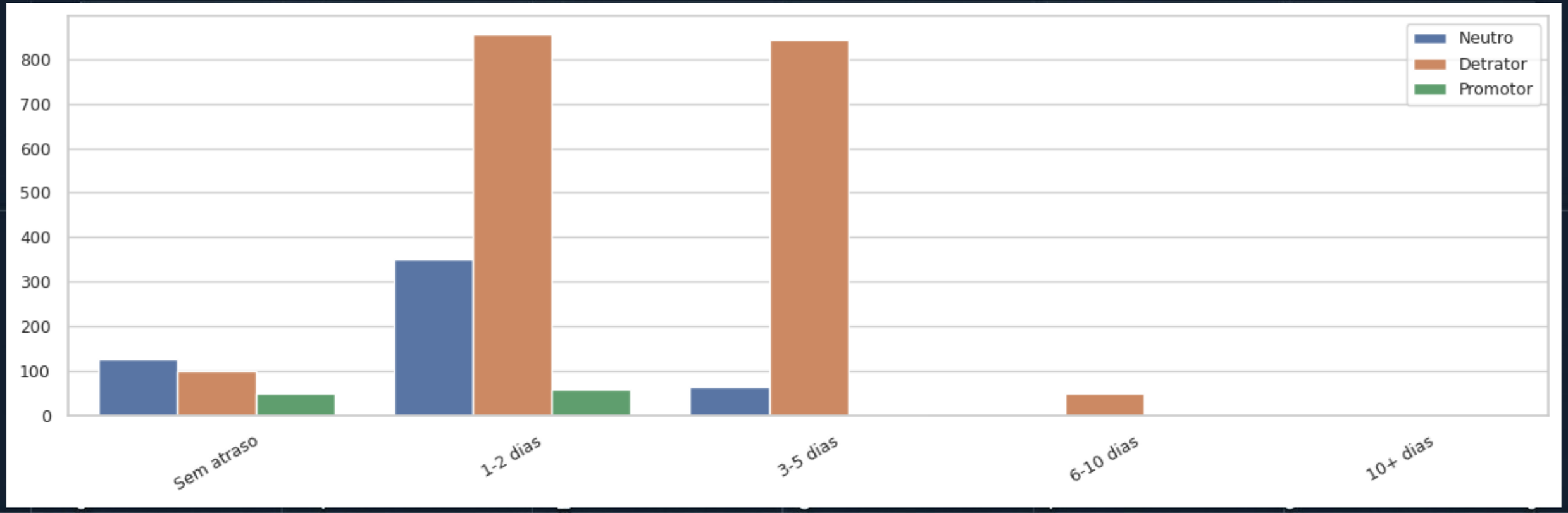

📞 Atendimento como fator crítico

Mais contatos → **menor NPS**

Mais reclamações → **maior insatisfação**

Maior tempo de resolução → **pior experiência**

👉 **Conclusão: Problemas operacionais acumulados deterioram a experiência**

💰 Satisfação impacta recompra

👉 **Conclusão: NPS impacta diretamente receita e retenção**

⚠️ Fatores com baixo impacto

~~Idade~~

~~Região~~

~~Valor do pedido~~

~~Desconto~~

~~Quantidade de itens~~

👉 **Conclusão: A experiência operacional é mais relevante que perfil do cliente**

🧠 Fatores que impactam o NPS

🚀 Ações recomendadas

- Reduzir atrasos na entrega
- Monitorar pedidos com risco
- Reduzir necessidade de atendimento
- Melhorar tempo de resolução

→

👉 **Impacto esperado:**

Redução de detratores

Aumento da recompra

⚠ Limitações da análise

NPS coletado após a jornada (viés temporal)

Não captura fatores emocionais

Correlação não implica causalidade

Conclusão

A satisfação do cliente é fortemente influenciada pela execução operacional, especialmente logística e e atendimento.

👉 **Mensagem final:** Melhorar a operação é o caminho mais direto para aumentar o NPS e a retenção de clientes.