Open Government: Cultural Changes

Martin Alvarez
W3C.es – CTIC

World Wide Web Consortium

- **Neutral organization**
- Founded in 1994 by Tim Berners-Lee
- Activities and Groups
  - +60 Team staff
  - ~325 Members
- +60 Groups (+1.500 researchers)
- Liaisons with other standards bodies

http://www.flickr.com/photos/meyshanworld/2217849999/

CTIC-CT

W3C e-Government

- Led by CTIC
  - Josema former co-chair
- +150 W3C Members
- +20 Countries
  - USA, UK, Australia, NZ, Sweden, Finland, Netherlands, Spain...

Commitment to Openness

"My Administration is committed to creating an unprecedented level of **openness** in Government. We will work together to **ensure the public trust** and establish a system of **transparency**, public **participation**, and **collaboration**."

Barack Obama, Feb 2009

Open Government

Text -A A +A | Google Translate | RSS Feeds

REPORT FRAUD, WASTE & ABUSE

RECOVERY.GOV
TRACK THE MONEY

Recovery.gov is the U.S. government's official website that provides easy access to data related to Recovery Act spending and allows for the reporting of potential fraud, waste, and abuse.

Connect With Us | Blog

Search | Go

Advanced Data Search

Looking For ? | HOME | ABOUT | ACCOUNTABILITY | WHERE IS THE MONEY GOING? | OPPORTUNITIES | NEWS | FAQS & RESOURCES | CONTACT US | SITE INDEX

WHAT IS RECOVERY.GOV?

This website was created under the Recovery Act to show the American public how Recovery funds are being spent by recipients of contracts, grants, and loans, and the distribution of Recovery entitlements and tax benefits.

Get Started >>

OVERVIEW OF FUNDING

The American Recovery and Reinvestment Act of 2009 distributes funds in three ways. Since its enactment in February 2009, $730.1B has been paid out.

Tax Benefits: $300.1B

Contracts, Grants and Loans: $215.4B

Entitlements: $214.6B

Source | Text View of Funding | As of 11/18/2011

FUNDING FOR FEDERAL CONTRACTS, GRANTS AND LOANS

July 1 - September 30, 2011

Based on Funds Awarded $0 – $36B

Roll over map to see Recovery data. Click on a state for more details. | Territories

Source | Text View of Map Data | As of 10/30/11

See Projects in your Neighborhood | Zip | Go

MAP GALLERY

FEATURED STORIES

Estimated Dollars Available Through ARRA Tax Provisions March 2009 - September 2011

$300.1B In Tax Benefits

The Office of Tax Analysis estimates that, as of September 2011, $300.1 billion in tax benefits has

SEARCH FOR A RECIPIENT

Recipient Name | Go

RECOVERY ON TWITTER

@Recovery.Gov: There's a #Job Opening here at the Recovery Board: Web Manager - http://t.co/DvPdLNwN #gov20 #opengov @govloop @govgigs

Recovery.gov launched in Mar 2009

W3C España | CTIC Centro Tecnológico

Open Government (+ Data)

data.gov launched in Mar 2010

Evolution of the goals

"The openness derived from *Data.gov* will strengthen our Nation's democracy and **promote efficiency** and **effectiveness** in Government."

http://www.data.gov/about

Changing governments' mind

- Towards
  - Openness and Transparency
  - Democratic accountability
  - Citizen participation
  - Economic growth
  - Less unemployment

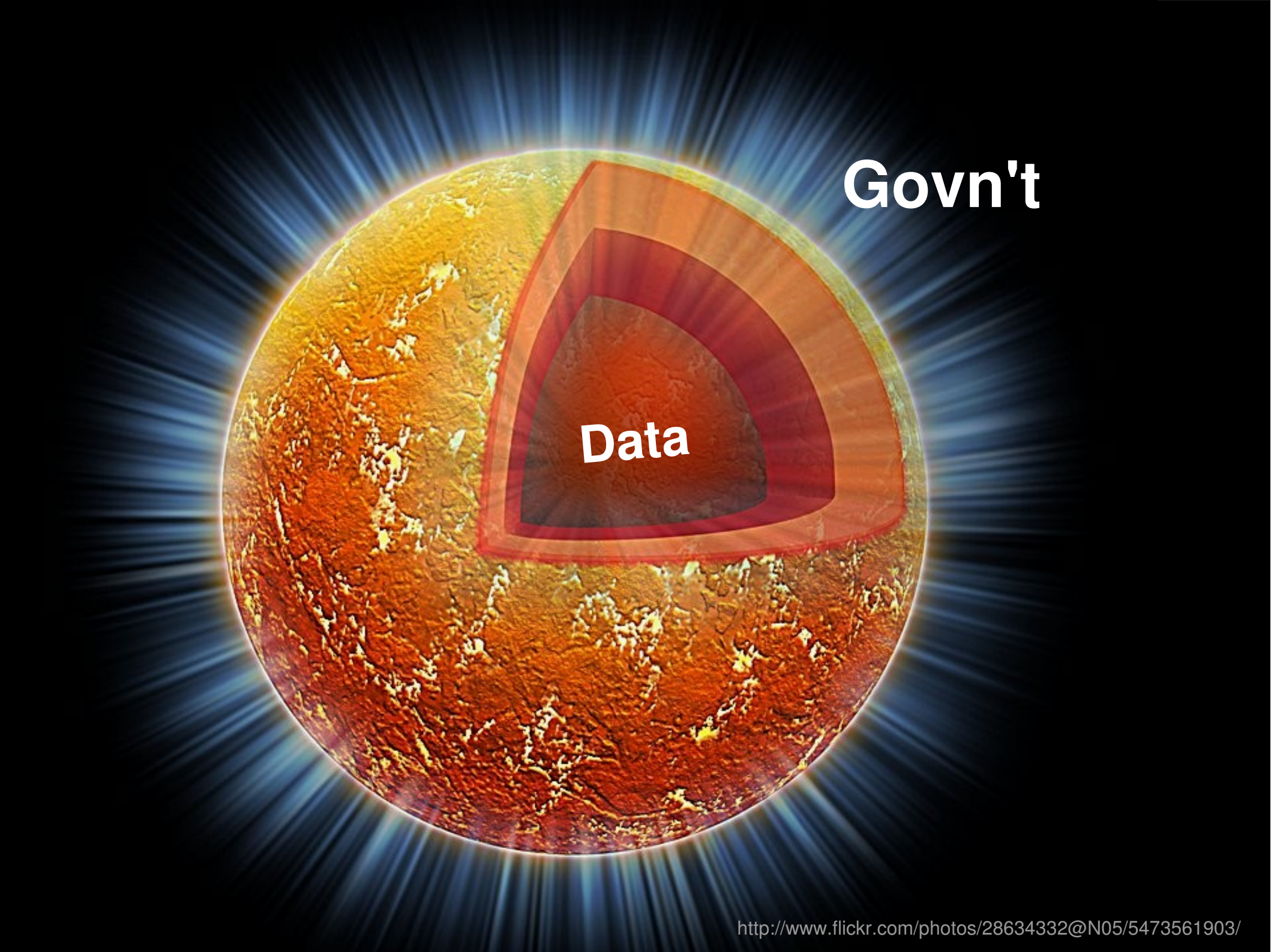

http://www.flickr.com/photos/28634332@N05/5473561903/

A worldwide trend

http://bit.ly/openDataCatalogs

PSI in Spain

- Study on the PSI re-use in the Spanish infomediary sector (2011)
  - Ministry of Industry, Tourism and Trade
- ~€600M turnover related to PSI re-use
  - ~40% of their total turnover
  - +5000 employees

http://www.aporta.es/web/guest/estudioRISP2011

PSI in Spain – Legal aspects

- There is not a Transparency Law
- Law 37/2007 → Royal Decree 1495/2011
  - Based on 2003/98/EC Directive
  - Urge national public bodies to open their Data

But... Only good intentions?

BOLETÍN OFICIAL DEL ESTADO

Núm. 235 Jueves 29 de septiembre de 2011 Sec. III. Pág. 102748

I. Activo:

1. Bienes inmuebles (según valor catastral): 89.796,92 €.
2. Valor total de otros bienes: 20.000 €.
*3. Total: 109.796,92 €.

II. Pasivo: (Créditos, préstamos, deudas, etc.): 183.854,59 €.

* Incluye bienes y derechos provenientes de herencia familiar.

Cargo: Ex Secretario de Estado de Asuntos Exteriores.
Nombre: Ángel Lossada Torres-Quevedo.

I. Activo:

1. Bienes inmuebles (según valor catastral): 390.941,34 €.
2. Valor total de otros bienes: 31.348 €.
3. Total: 422.289,34 €.

II. Pasivo: (Créditos, préstamos, deudas, etc.):

* Incluye bienes y derechos provenientes de herencia familiar.

Cargo: Ex Secretario de Estado de Asuntos Exteriores e Iberoamericanos.
Nombre: Juan Pablo de Laiglesia y González de Peredo.

I. Activo:

1. Bienes inmuebles (según valor catastral): 389.223,28 €.
2. Valor total de otros bienes: 198.966,82 €.
3. Total: 588.190,10 €.

II. Pasivo: (Créditos, préstamos, deudas, etc.): 15.194,99 €.

Cargo: Secretario de Estado de Asuntos Exteriores e Iberoamericanos.
Nombre: Juan Antonio Yáñez-Barnuevo García.

I. Activo:

1. Bienes inmuebles (según valor catastral): 58.298,18 €.
2. Valor total de otros bienes: 196.201,27 €.
3. Total: 254.499,45 €.

II. Pasivo: (Créditos, préstamos, deudas, etc.):

Cargo: Ex Secretario de Estado de Hacienda y Presupuestos.
Nombre: Carlos Ocaña y Pérez de Tudela.

I. Activo:

1. Bienes inmuebles (según valor catastral): 416.029,30 €.
2. Valor total de otros bienes: 187.082,24 €.
3. Total: 603.111,54 €.

II. Pasivo: (Créditos, préstamos, deudas, etc.): 312.457 €.

cve: BOE-A-2011-15351

BOLETÍN OFICIAL DEL ESTADO

Núm. 235 Jueves 29 de septiembre de 2011 Sec. III. Pág. 102749

Cargo: Secretario de Estado de Hacienda y Presupuestos.
Nombre: Juan Manuel López Carbajo.

I. Activo:

1. Bienes inmuebles (según valor catastral): 160.364,40 €.
2. Valor total de otros bienes: 155.484 €.
3. Total: 315.848,40 €.

II. Pasivo: (Créditos, préstamos, deudas, etc.): 36.509 €.

Cargo: Secretaria de Estado de Vivienda y Actuaciones Urbanas.
Nombre: Beatriz Corredor Sierra.

I. Activo:

1. Bienes inmuebles (según valor catastral): 259.624,83 €.
2. Valor total de otros bienes: 273.316,02 €.
3. Total: 532.940,85 €.

II. Pasivo: (Créditos, préstamos, deudas, etc.): 232.433,41 €.

Cargo: Ex Secretaria de Estado de Transportes.
Nombre: Concepción Gutiérrez del Castillo.

I. Activo:

1. Bienes inmuebles (según valor catastral): 281.214 €.
2. Valor total de otros bienes: 158.445 €.
*3. Total: 439.659 €.

II. Pasivo: (Créditos, préstamos, deudas, etc.): 58.000 €.

* Incluye bienes y derechos provenientes de herencia familiar.

Cargo: Secretario de Estado de Transportes.
Nombre: Isaías Táboas Suárez.

I. Activo:

1. Bienes inmuebles (según valor catastral):
2. Valor total de otros bienes: 194.174 €.
3. Total: 194.174 €.

II. Pasivo: (Créditos, préstamos, deudas, etc.):

Cargo: Ex Secretaria de Estado de Educación y Formación Profesional.
Nombre: Eva Almunia Badía.

I. Activo:

1. Bienes inmuebles (según valor catastral): 42.383,47 €.
2. Valor total de otros bienes: 72.356,56 €.
3. Total: 114.740,035 €.

II. Pasivo: (Créditos, préstamos, deudas, etc.): 24.466,92 €.

cve: BOE-A-2011-15351

BOLETÍN OFICIAL DEL ESTADO

Núm. 235 Jueves 29 de septiembre de 2011 Sec. III. Pág. 102750

Cargo: Secretario de Estado de Educación y Formación Profesional.
Nombre: Mario Bedera Bravo.

BOLETÍN OFICIAL DEL ESTADO

Núm. 235 Jueves 29 de septiembre de 2011

Spanish Ministers' assests and debts
http://boe.es/boe/dias/2011/09/29/pdfs/BOE-A-2011-15351.pdf

Some re-using examples

http://www.flickr.com/photos/venosdale/4323751812/

Pollution levels

http://www.intheair.es

Quality of life in Australia

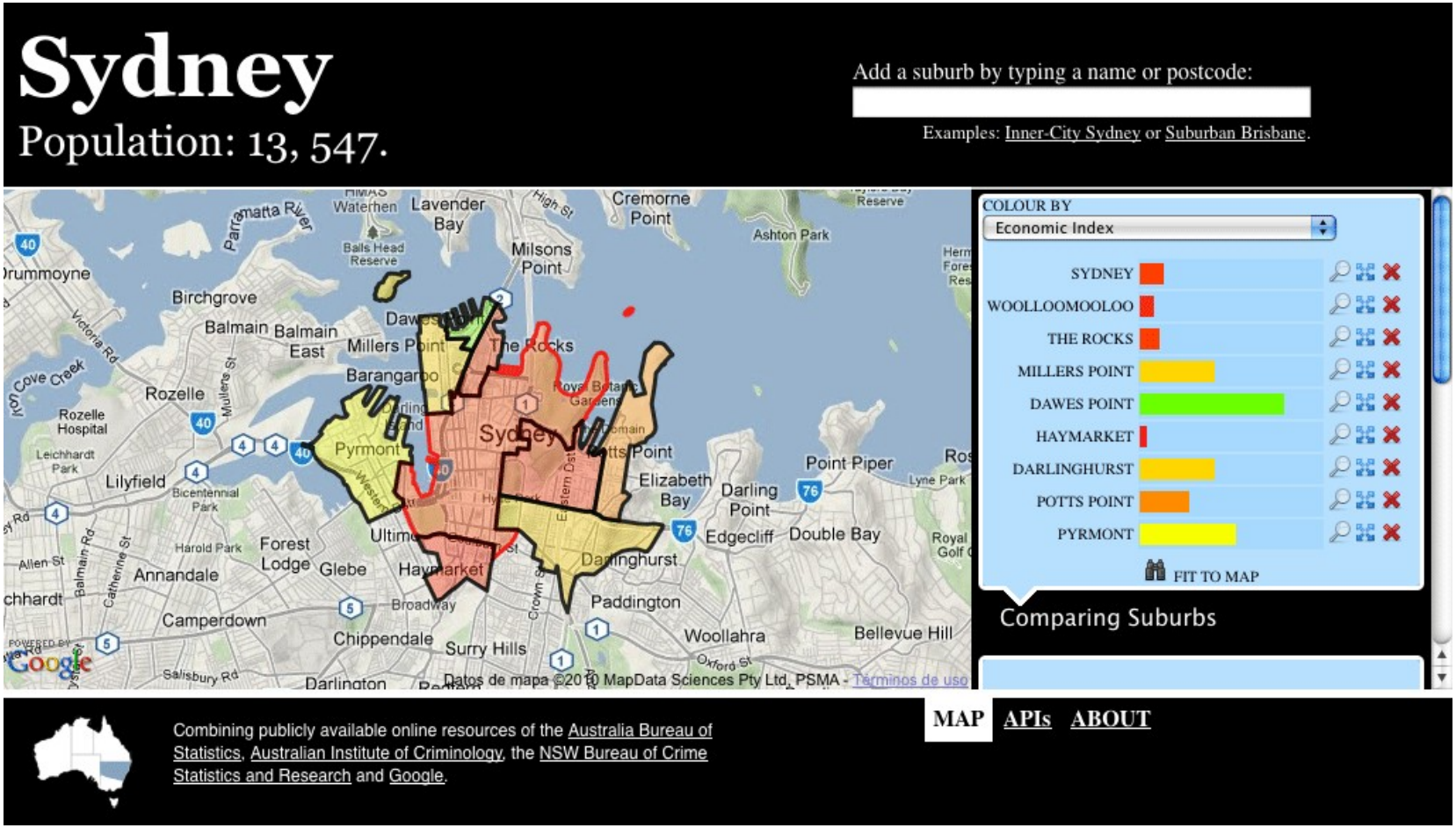

http://www.suburbantrends.com.au

Public facilities and services

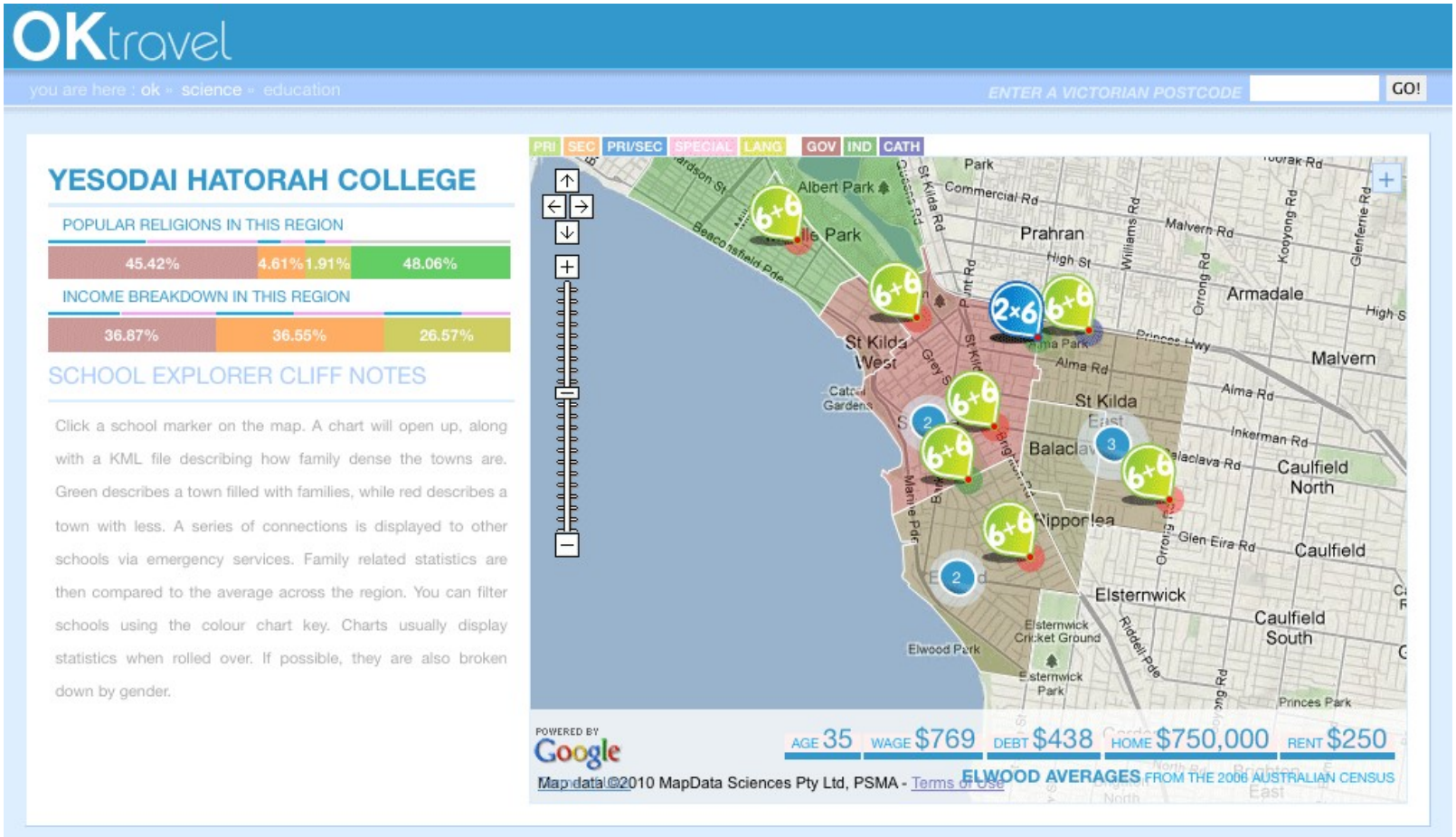

http://www.oktravel.com.au/science/education

Real-time public transport

datos.gijon.es/aplicaciones/busgijon/busgijon.jsp

Real-Time Public Transport on the Move

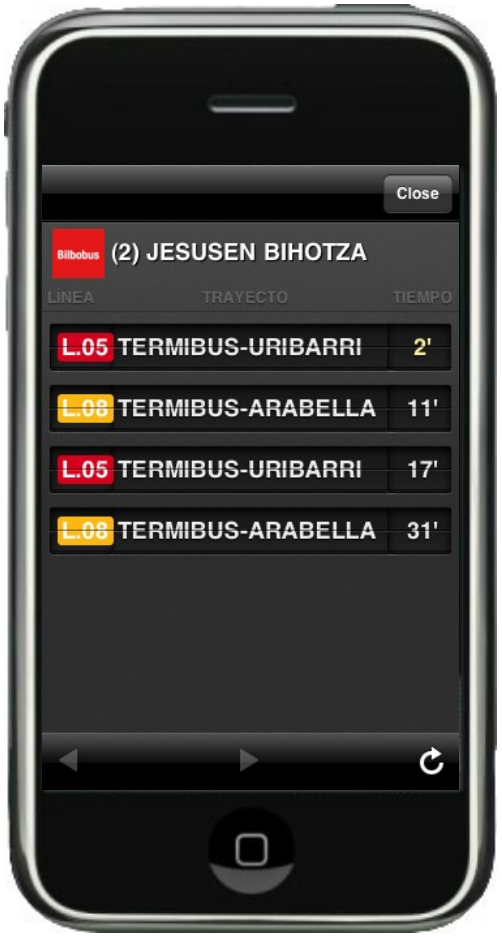

Layar (Gijón Bus)
http://www.flickr.com/photos/peko/351943963/

Enable to place the information where the user feels comfortable

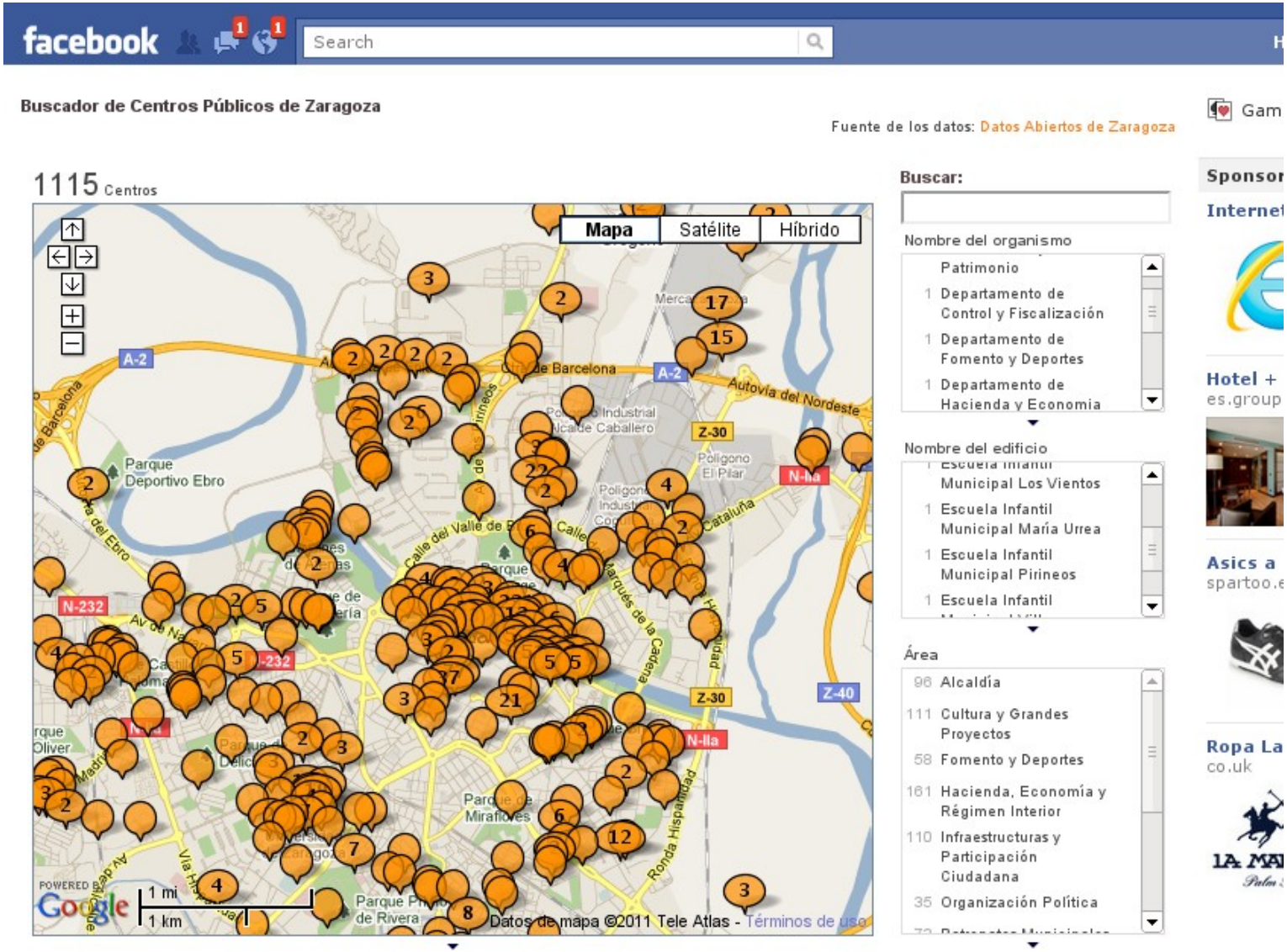

http://apps.facebook.com/centros-zaragoza/

Why not opening the information from the city sensor network?

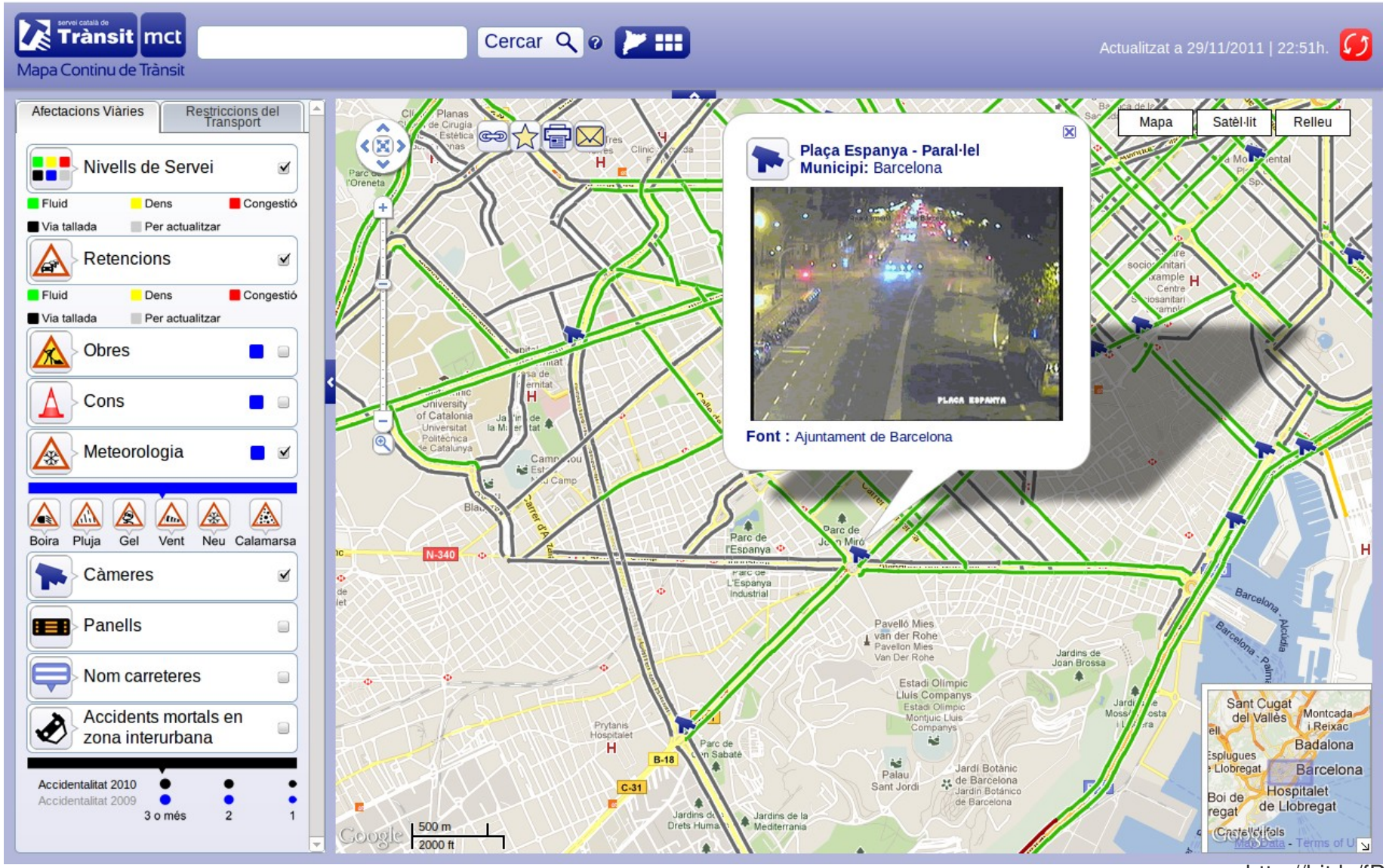

http://bit.ly/fPpgf9

Government as service provider...

Jordi Graells: http://www.slideshare.net/jordigraells/datos-abiertos-generalitat-7079670
Foto: http://www.flickr.com/photos/blueshoe/3532331788/

… but, supplying only the row material …

Jordi Graells – Foto: http://www.flickr.com/photos/calliope/151554244/

… citizens and industry build the final product

Jordi Graells – Foto: http://www.flickr.com/photos/cesarastudillo/2815083396/

More info...

Me:

- http://www.w3c.es/Personal/Martin#me
- martin@w3.org | martin.alvarez@fundacionctic.org

- More on Open Data:
  - http://datos.fundacionctic.org