Martín Álvarez Espinar
W3C.es – CTIC

World Wide Web Consortium

- Organismo **neutro**
- Fundado en 1994 por Tim Berners-Lee
- Actividades y Grupos del W3C
  - 60 personas en el Team
  - ~325 miembros
  - Dominios / Actividades
- +60 grupos (con más de 1.500 investigadores)
- Más de 40 relaciones con otros organismos estandarizadores

Web Assurance WAI-ARIA Design Choreography Tool Plugins Development Mobile Tools Internet Annotation Standards Ontology Schema Format Semantic Evaluation Sciences formats Sponsor Quality Contact Authoring Framework Content XML Rule details Best Access Footer desktop Devices Techniques CSS Rich XForms Stylesheets vocabularies Resource User xml:id Canonicalization PICS Optimized RDFa W3C events Report SML Modularization FAQ EARL WebCGM Feedback WCAG Site Signature HTTP Multimodal Transformation Accessible XHTML Participate DCCI Provenance Encryption XKMS Care All CC/PP Policy Language XPath MIT URI XProc XPointer Base Fragments Independence policies SkipW3C Timed ERCIM Agent Javascript SVG Usage print other XML-binary Linked sorted XLink WICD MEMBERSHIP XQuery Packaging

¿World Wide?

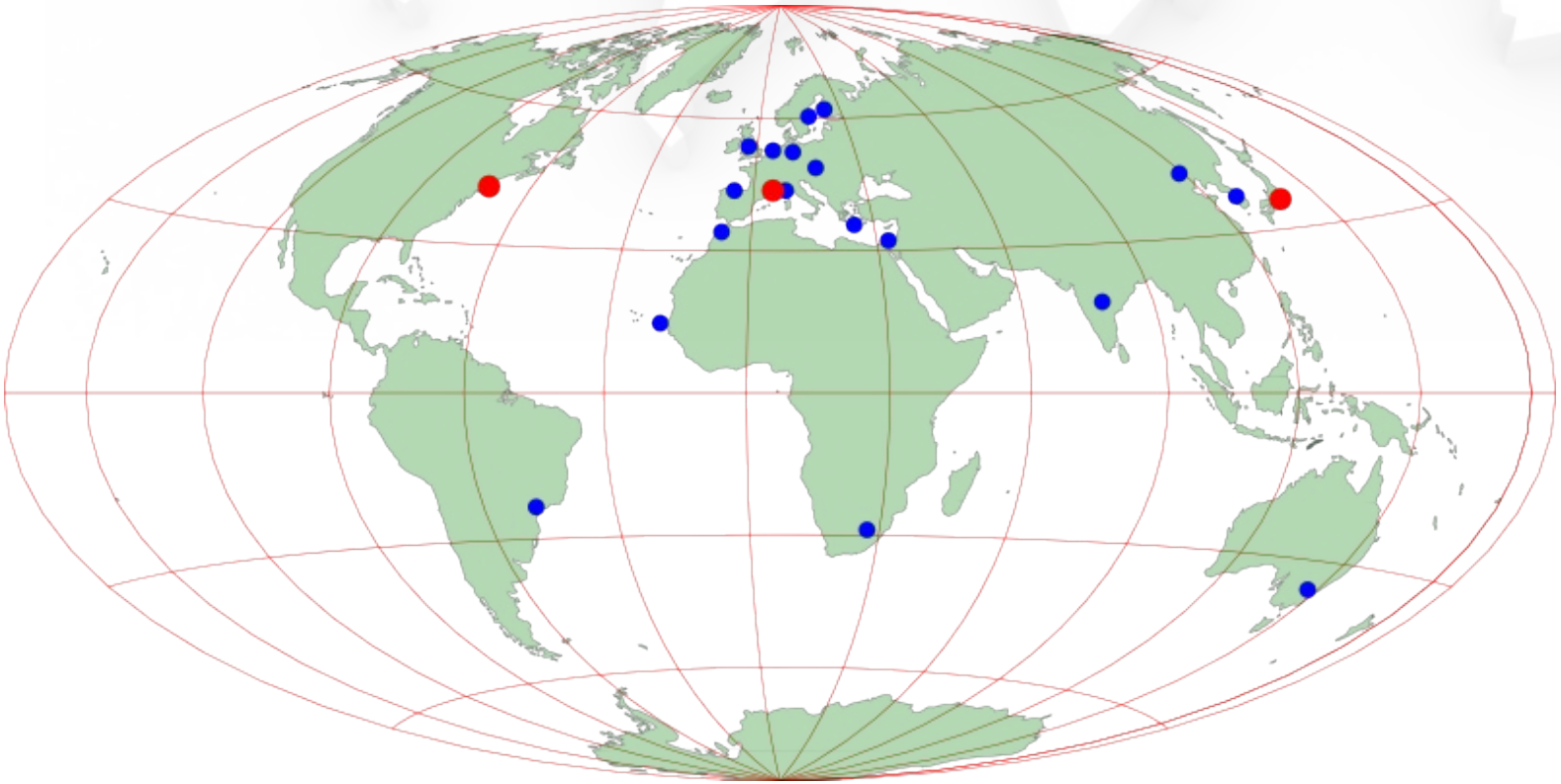

CTIC-CT

Monitorización
ESTÁNDARES W3C Y CALIDAD WEB
Transferencia
Políticas y modelos de gestión
Auditoría y consultoría
Formación
Personalización y recomendación
Gest. documental
TEC. SEMÁNTICAS
Protocolos efic.
Identificación y localización
Sist. embebidos
TECNOLOGÍA CENTRADA EN LAS PERSONAS
PROTOCOLOS DE COMUNICACIÓN
eSalud y Bienestar
Entornos inteligentes
Interfaces de usuario
Tecnologías de interacción
Estrategia
Empleabilidad
INNOVACIÓN SOCIAL
Educación
Estudios
Creatividad
4º sector
Apropiación
e-participación
PRE-INNOVACIÓN
Madurez Digital
Consultoría Estratégica
Linked Data
OPEN-GOVERMENT
Movilidad Web
MOVILIDAD E INDEPENDENCIA DE DISPOSITIVO
Tecnologías móviles multidispositivo
Servicios Multimedia Interactivos
SOCIEDAD DE LA INFORMACIÓN
Estrategia
e-safety
Estudios e Informes
e-inclusión
Servicios Tecnológicos
Servicios de I+D+i
Soc. de la Información
ESTÁNDARES W3C Y CALIDAD WEB
Ofrecemos servicios de consultoría de estándares web W3C. Desarrollamos herramientas para optimizar su aplicación y conseguir una web de calidad que aproveche las ventajas de aspectos tales como la movilidad web, la estructuración de contenidos, la accesibilidad web, el posicionamiento en buscadores, etc.

Open Data @ CTIC » Sandbox

Public Dataset Catalogs Faceted Browser

Any missed? Submit yours (or any you know)

Also, you may update the information of this browser by clicking on its marker » "update".

148 Catalogs

(0) Announced (1) Stuff published (2) Structured Data (3) Open formats (4) RDF Data (5) Linked Data Several

148 Catalogs

Stars	Catalog	Location	Country	
★★★★★	United Kingdom Catalogue	U.K.	United Kingdom	edit
★★★★★	dati.gov.it	Italy	Italy	edit
★★★★★	Linked Open Data of Misiones Province	Misiones	Argentina	edit
★★★★★	US Federal Government Catalog	United States of America	United States	edit
★★★★★	Asturias Public Data	Asturias	Spain	edit

Search:

Coverage

36 City
101 Country, F
7 Other
4 Supranati

Location

1 Albania
1 Amsterda
1 Andalusia
1 Arvada
1 Asturias
1 Australia

Country

1 Albania
1 Andorra
2 Argentina
4 Australia
2 Austria
1 Bahrain

Catalog Status

7 (0) Annou
10 (1) Stuff p
15 (2) Structu
93 (3) Open f
15 (4) RDF D
8 (5) Linked

gijón

Autobuses de la Ciudad

de autobús

L02 L04 L05 L10 L12 L14 L15

L18 L20 L21 L22 L24 L25 L26

odas Ninguna

Búsquedas

Nombre parada:

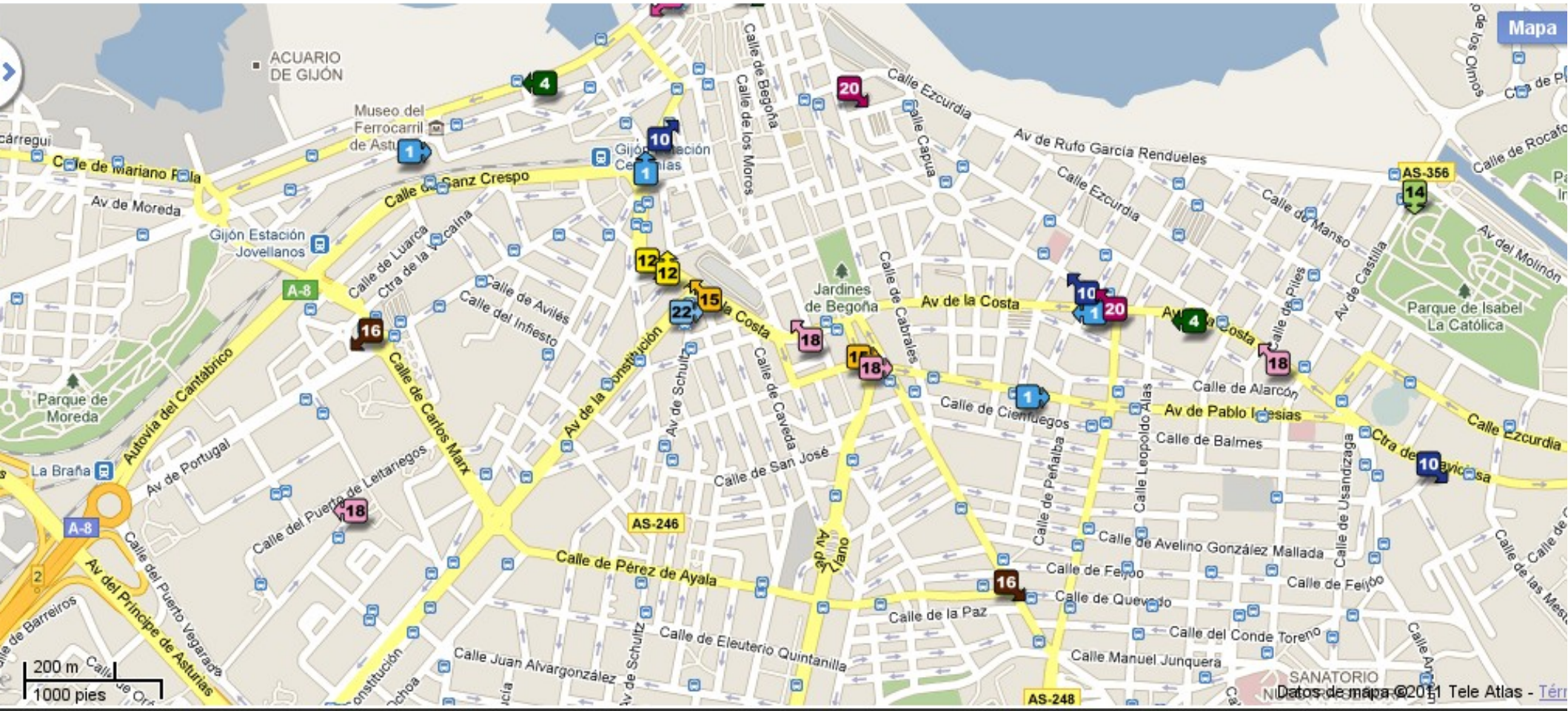

Ayuntamiento de Gijón

C.I.F.: P3302400A

Información: (34) 985 181 111

Aplicaciones de la ciudadanía, para la ciudadanía

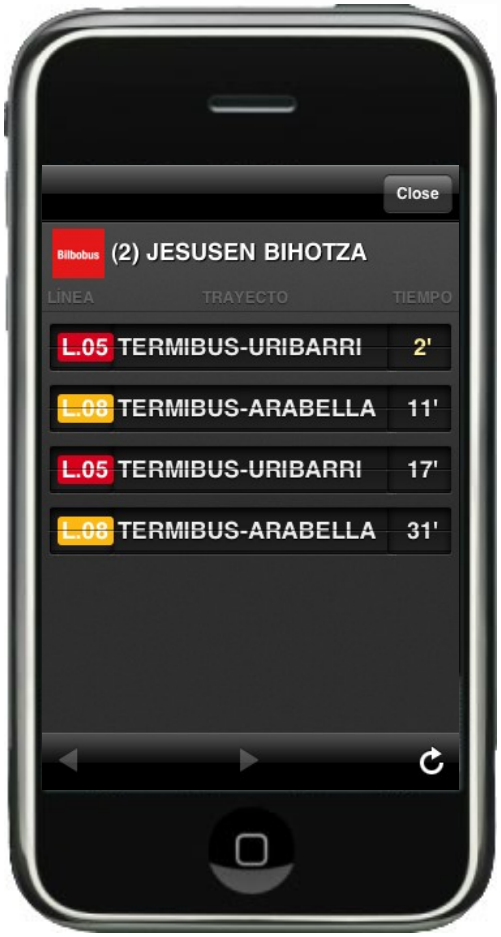

Layar (Gijón Bus)
http://www.flickr.com/photos/peko/351943963/

Iniciar sesión Hazte miembro es en GNOSS

Open Data RISP

Comunidad **pública**

Encuentra en

Debates

Home Índice Recursos **Debates** Preguntas Encuestas Personas y organizaciones Acerca de

Estás en: **Home** Debates

¿Qué puedo hacer? Regístrate y participa o inicia ses

Encuentra

Categorías

- Comunidad (3)
  - Tecnología (3)
  - Estrategia (3)
  - Legal (2)
  - Reutilización (3)
  - Monitorización (2)

Etiquetas

(1)
(1)
abierto (1)

Fecha de publicación

Desde
Hasta

Febrero del 2012
Marzo del 2012 (1)

Debates

Encontrar

4 resultados

Fecha

Portal datos abierto de JCYL

Ya esta en marcha el nuevo portal de datos abiertos, http://www.datosabiertos.jcyl.es/

cumpliendo con el calendario establecido en el Modelo de Gobierno Abierto de la JCYL.

...

Publicado el 10.4.2012 por Miguel angel de bas sotelo
Categorías: Reutilización, Comunidad, Tecnología
Etiquetas: abierto, jcyl, modelo de gobierno abierto de la jcyl más...

Call 4 Proposals: "Recetas y Experiencias de Gobierno Abierto"

Hola a todos,

a traves del grupo de trabajo @opendatasev hemos llevado a cabo una llamada a la participación para redacta
de forma colaborativa un #openbook con experiencias vinculadas a gobierno abierto y apertura de datos public

url.ctic.es/comunidad

merkur.fundacionctic.org

Administración
- Resumen de resultados
- Páginas con más errores
- Detalle de errores

Ayuda
- Acerca de esta sección
- Preguntas frecuentes

Resumen de resultados: W3C (WCAG 2.0) [Dominios]

Análisis de tipo **Abierto** con fecha **16/04/2012** sobre un total de **109 páginas**.

% páginas según grado de accesibilidad

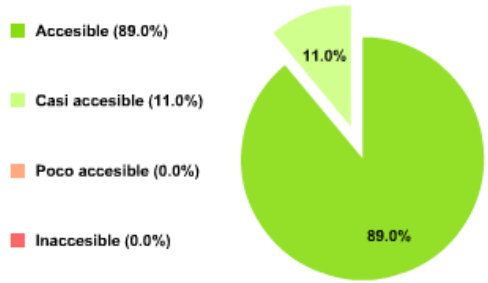

Evolución % páginas según grado de accesibilidad

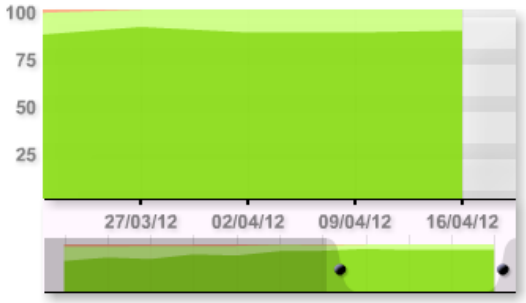

% páginas con errores

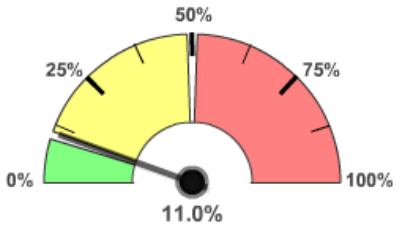

El resultado obtenido evidencia la necesidad de mejorar las medidas adoptadas para disminuir las barrreras de accesibilidad detectadas.

Tabla de resultados

Medida	Resultado
% páginas con errores	**11.0%**
Media de errores por página	**0.3**
Páginas analizadas	109
Máximo*	6
Mínimo*	0

* máximo y mínimo de errores encontrados por página

Evolución del % páginas con errores

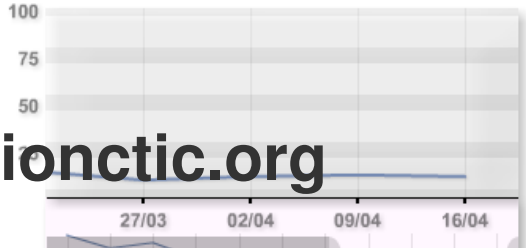

Evolución de la media de errores por página

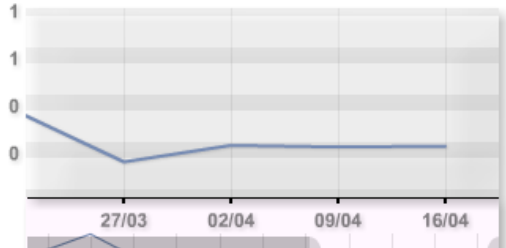

monitor.fundacionctic.org