# Open Data
# Myths and Facts

Martin Alvarez-Espinar

**SECOP 2012 – Gramado (Brazil)**

W3C
WORLD WIDE WEB
CTIC

# A World-wide Trend (early 2009)

http://bit.ly/openDataCatalogs

# ... 2009

http://bit.ly/openDataCatalogs

# … 2010

http://bit.ly/openDataCatalogs

# … 2011

http://bit.ly/openDataCatalogs

# … Today!

http://bit.ly/openDataCatalogs

# Open Data in Spain

Any missed? Submit yours (or any you know)

Also, you may update the information of this browser by clicking on its marker » "update".

18 Catalogs filtered from 180 originally (Reset All Filters)

Search: spain

Coverage
- 4 City
- 10 Country, Region, or State
- 4 Other

Location
- 1 Andalusia
- 1 Asturias
- 1 Badalona
- 1 Balearic Islands
- 1 Barcelona
- 1 Basque Country
- 1 Castile and León
- 1 Castilla La Mancha
- 1 Catalonia
- 1 Cordoba
- 1 España
- 1 Extremadura
- 1 Galicia
- 1 Gijón
- 1 Lleida
- 1 Navarra
- 1 Saragossa
- 1 Spain

Country
- 18 Spain

(1) Stuff published (2) Structured Data (3) Open formats (4) RDF Data (5) Linked Data

http://bit.ly/openDataCatalogs

# Open Data ~~Myths~~ Facts?

**Transparency**

Accountability

Participation

Innovation

Employment

**Economic growth**

Data quality

**Interoperability**

# Transparency and Accountability

# Politician's Salaries
## (as Open Data?)

BOLETÍN OFICIAL DEL ESTADO

Núm. 221 Jueves 13 de septiembre de 2012 Sec. III. Pág. 64488

Cargo: Ex Vicepresidente primero del Gobierno y Ministro del Interior.
Nombre: Alfredo Pérez Rubalcaba.

I. Activo:

1. Bienes inmuebles (según valor catastral): 112.918,50 €.
2. Valor total de otros bienes: 1.159.192,98 €.
3. Total*: 1.272.111,48 €.

II. Pasivo: (Créditos, préstamos, deudas, etc.): –.

* Incluye bienes y derechos provenientes de herencia familiar.

Cargo: Ex Vicepresidenta del Gobierno para Asuntos Económicos y Ministra de Economía y Hacienda.
Nombre: Elena Salgado Méndez.

I. Activo:

1. Bienes inmuebles (según valor catastral): 236.934 €.
2. Valor total de otros bienes: 762.000 €.
3. Total: 998.934 €.

II. Pasivo: (Créditos, préstamos, deudas, etc.): –.

Cargo: Ex Secretario de Estado de Hacienda y Presupuestos.
Nombre: Juan Manuel López Carbajo.

I. Activo:

1. Bienes inmuebles (según valor catastral): 160.364 €.
2. Valor total de otros bienes: 160.177 €.
3. Total: 320.541 €.

II. Pasivo: (Créditos, préstamos, deudas, etc.): 35.000 €.

Cargo: Ex Secretario de Estado de Economía.
Nombre: José Manuel Campa Fernández.

I. Activo:

1. Bienes inmuebles (según valor catastral): 190.239 €.
2. Valor total de otros bienes: 1.349.118 €.
3. Total: 1.539.357 €.

II. Pasivo: (Créditos, préstamos, deudas, etc.): 1.012.000 €.

Cargo: Ex Vicepresidente del Gobierno y Ministro de Política Territorial y Administraciones Públicas.
Nombre: Manuel María Chaves González.

I. Activo:

1. Bienes inmuebles (según valor catastral): 36.563,25 €.
2. Valor total de otros bienes: 46.512,45 €.
3. Total: 83.075,70 €.

II. Pasivo: (Créditos, préstamos, deudas, etc.): –.

Source: BOE 13/09/2012

## PATRIMONIO DE LOS ALTOS CARGOS

PSOE · PP · Saldo negativo

**MINISTROS** (PSOE - PP) | **SECRETARIOS ESTADO** (PSOE - PP) | **GOBIERNO DE ZAPATERO** | **GOBIERNO DE RAJOY** | **TOP 10**

Incluye presidentes, ministros y exministros de las dos últimas legislaturas

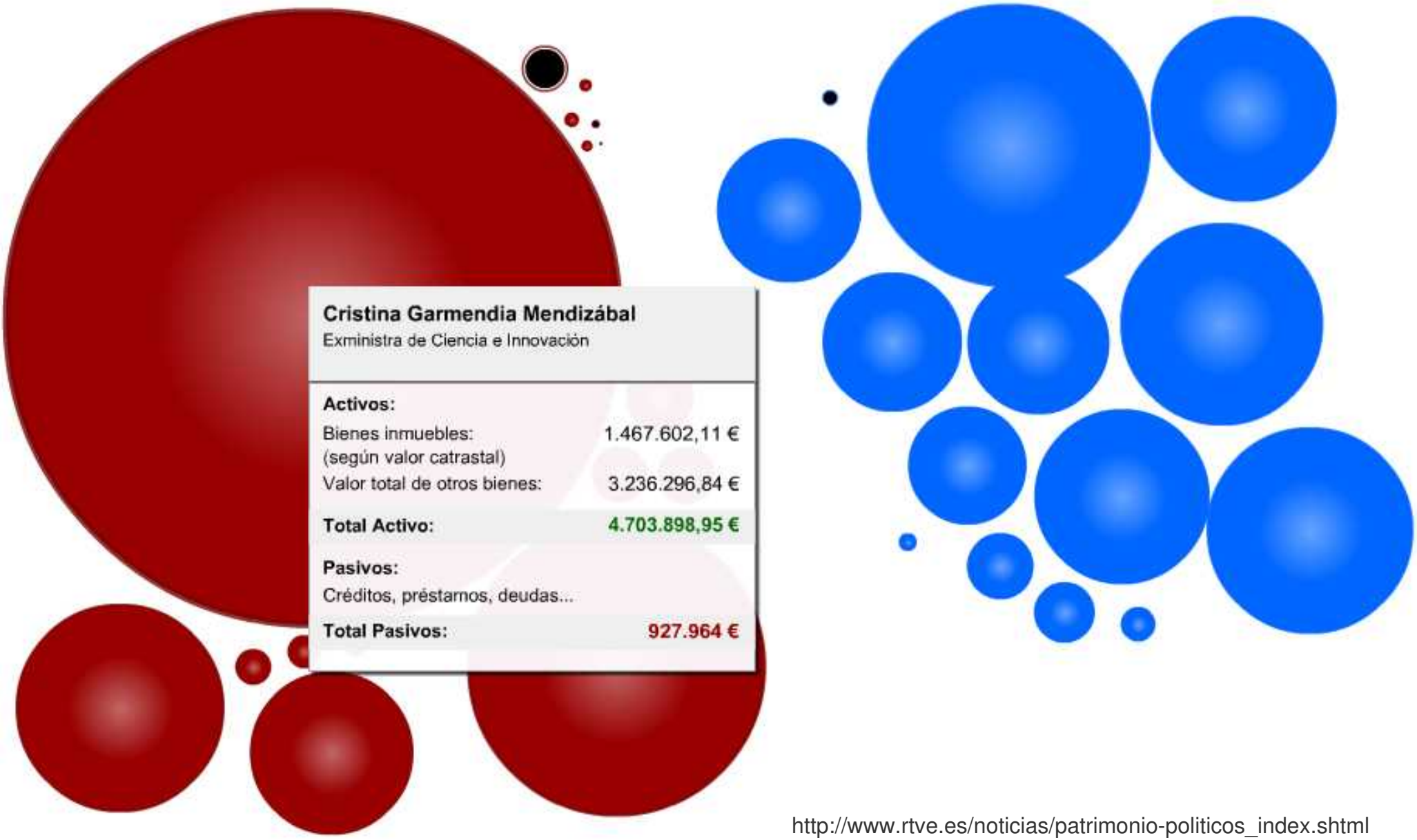


http://www.rtve.es/noticias/patrimonio-politicos_index.shtml

# Citizen's Participation

# Information Where the Citizen Is

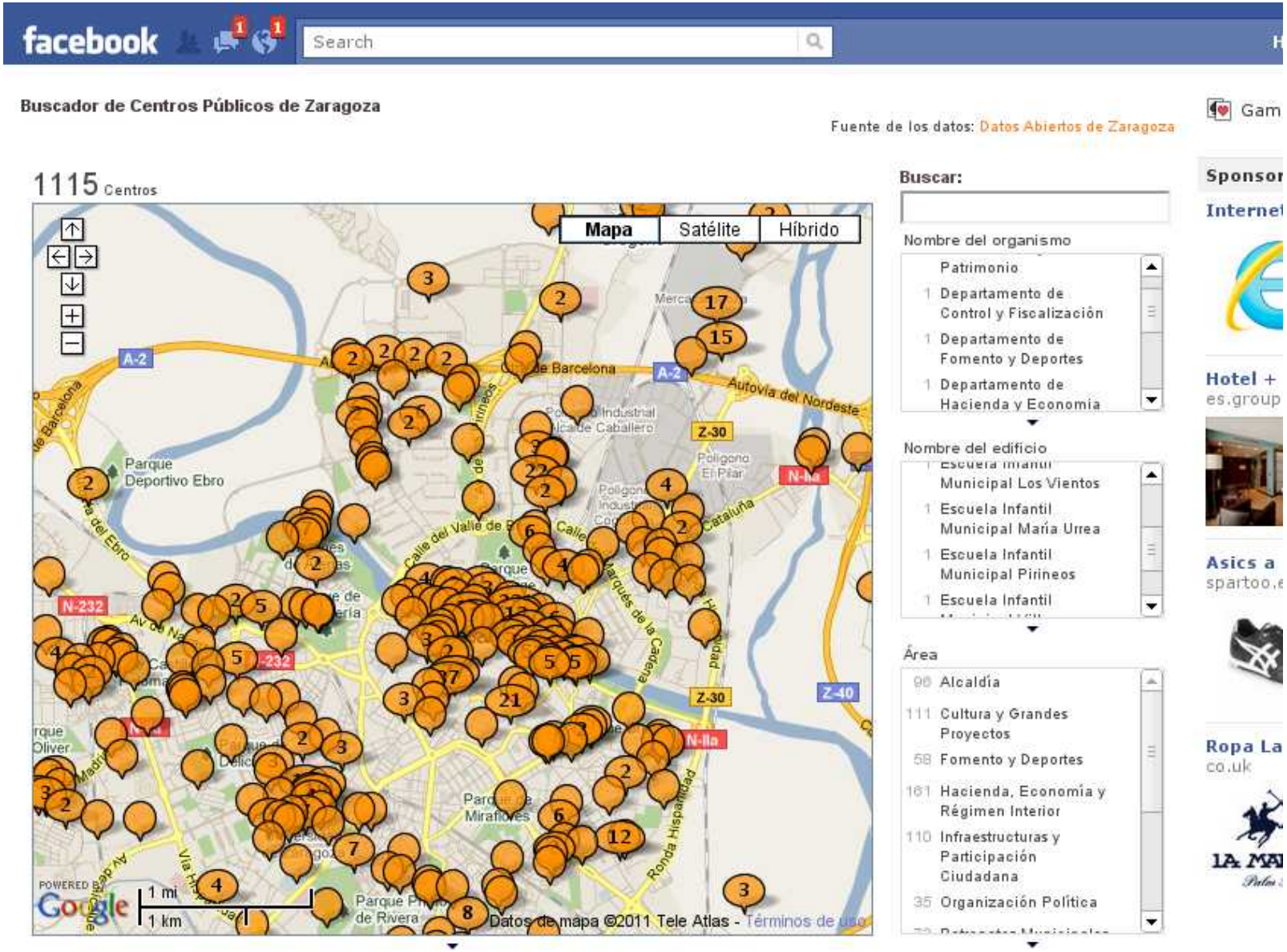


http://apps.facebook.com/centros-zaragoza/

# But... All the Information They Want?

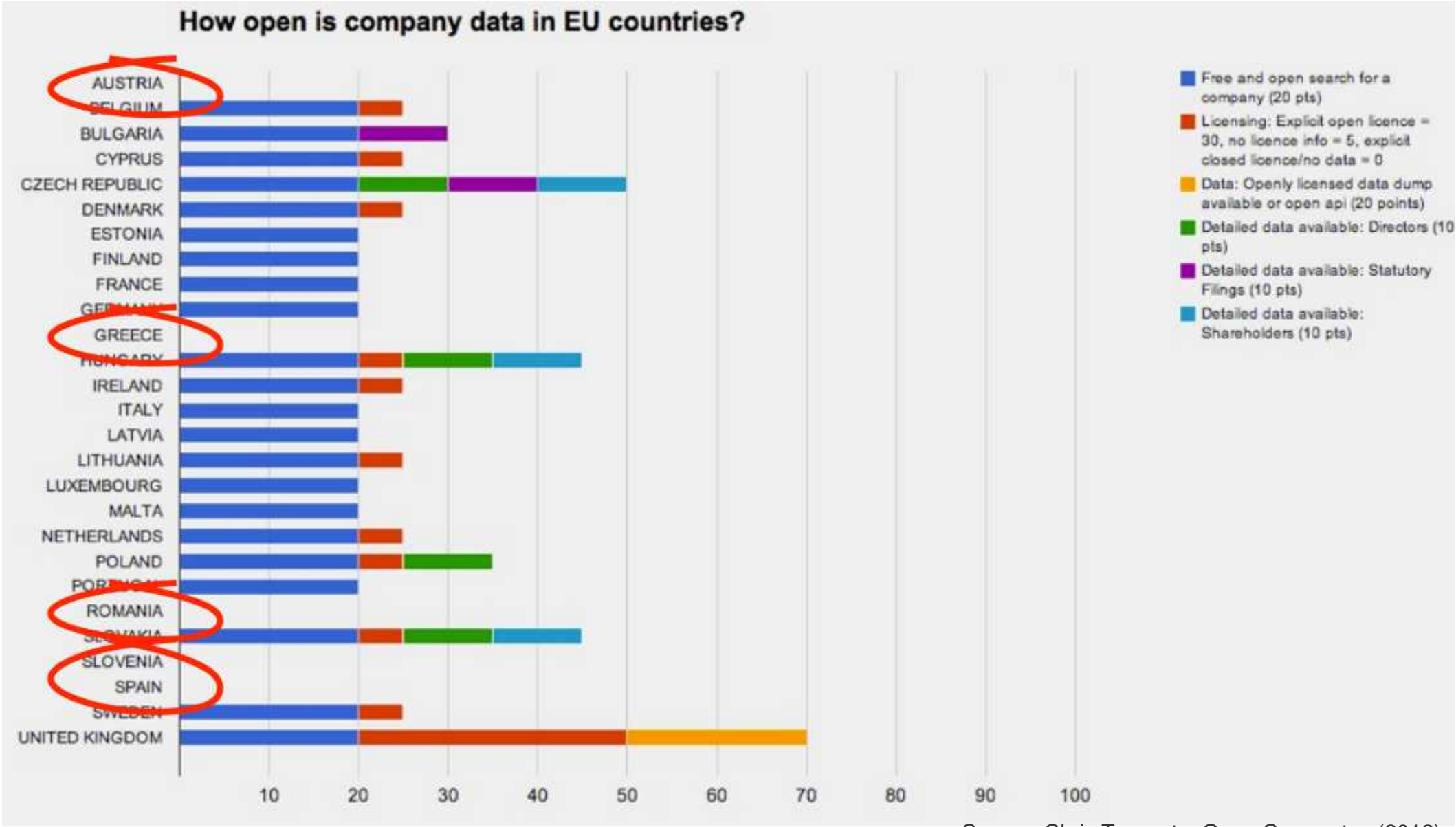


Source: Chris Taggart – Open Corporates (2012)

# Innovation

# Real-Time Public Transport on the Move

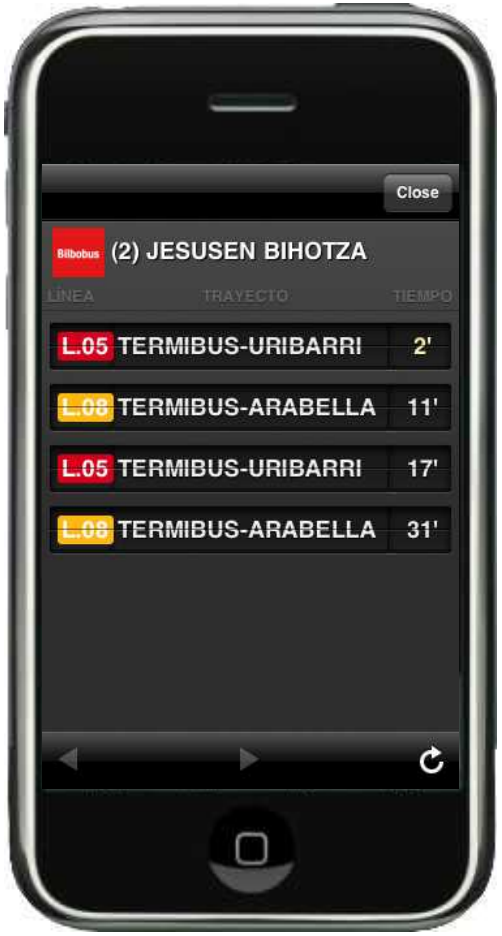


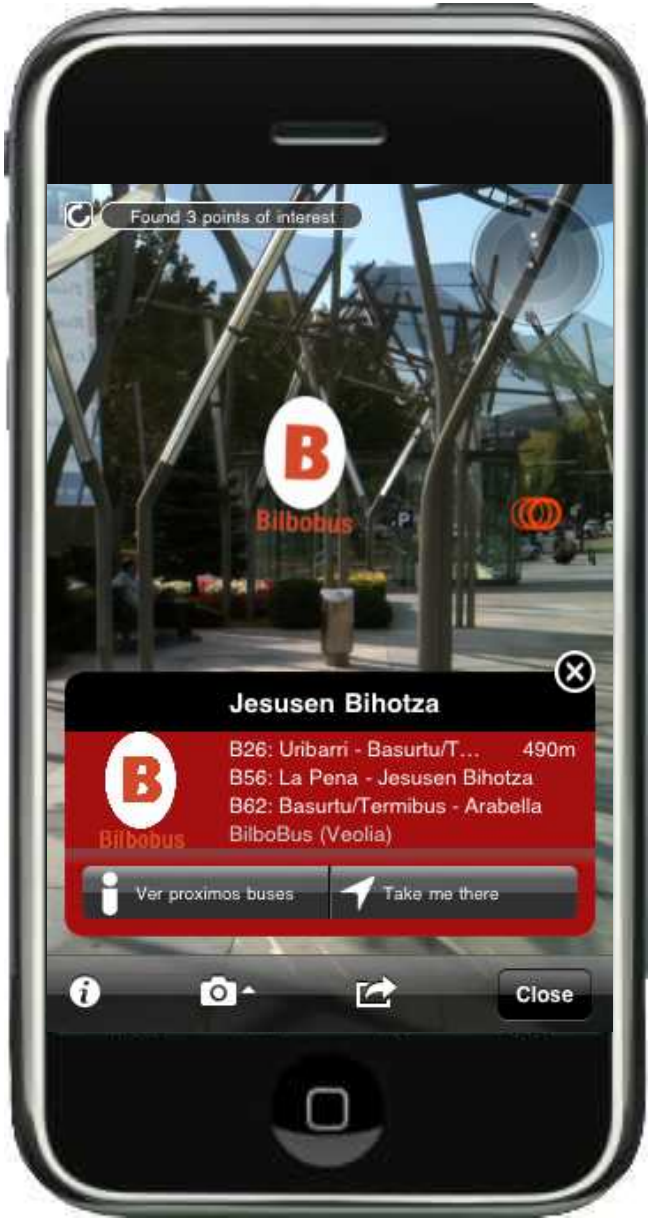


Layar (Gijón Bus)
http://www.flickr.com/photos/peko/351943963/

# Why not opening the information from the city sensor network?

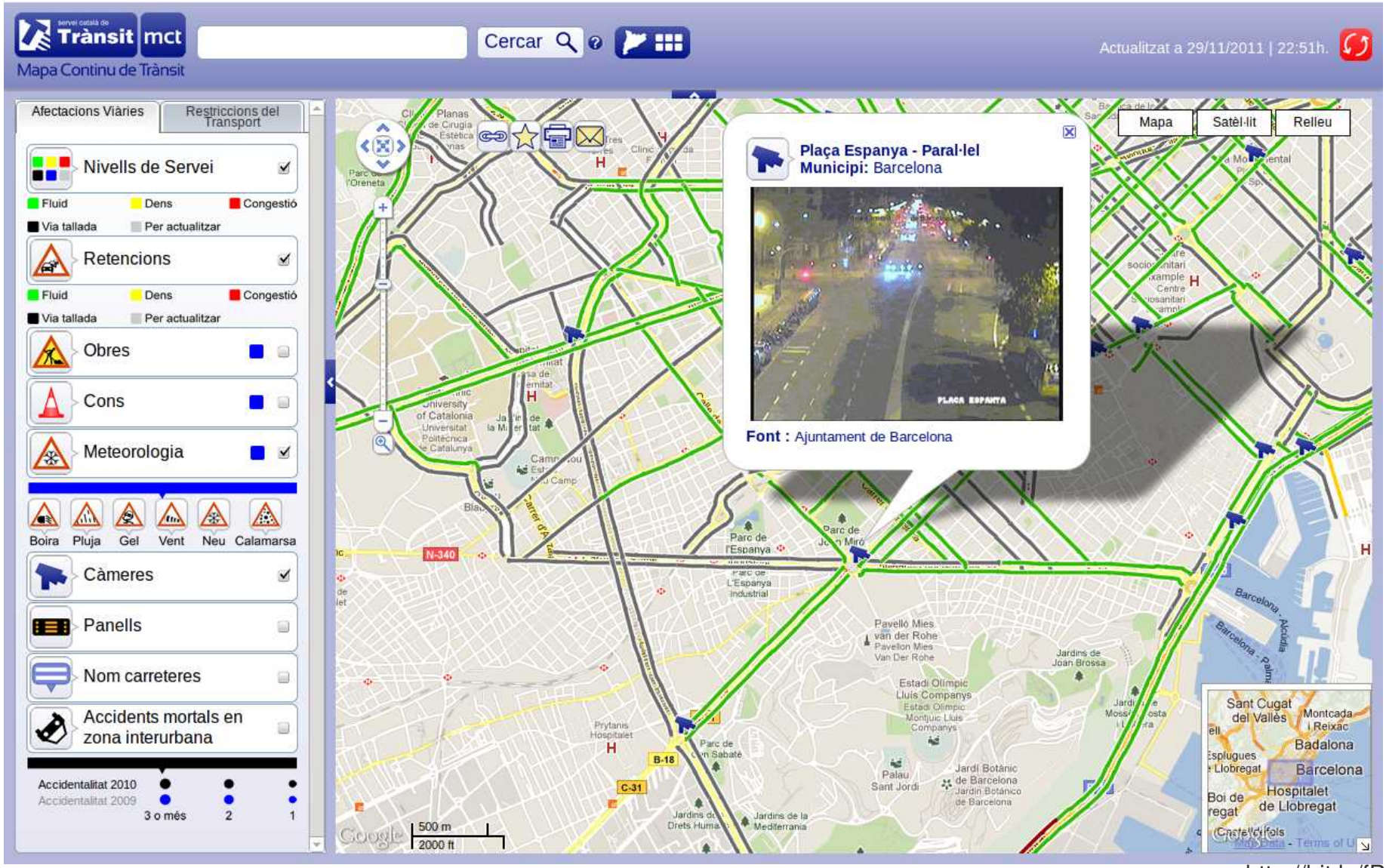


http://bit.ly/fPpgf9

# Economy and Employment Growth

# PSI in Spain

**150** companies

~**€500M turnover** related to PSI re-use

~**40%** of their total turnover

~**4,000** employees

Study on the PSI re-use in the Spanish infomediary sector (2012) – Ministry of Industry, Tourism and Trade

# Improvement of Data Quality

# Pollution Levels

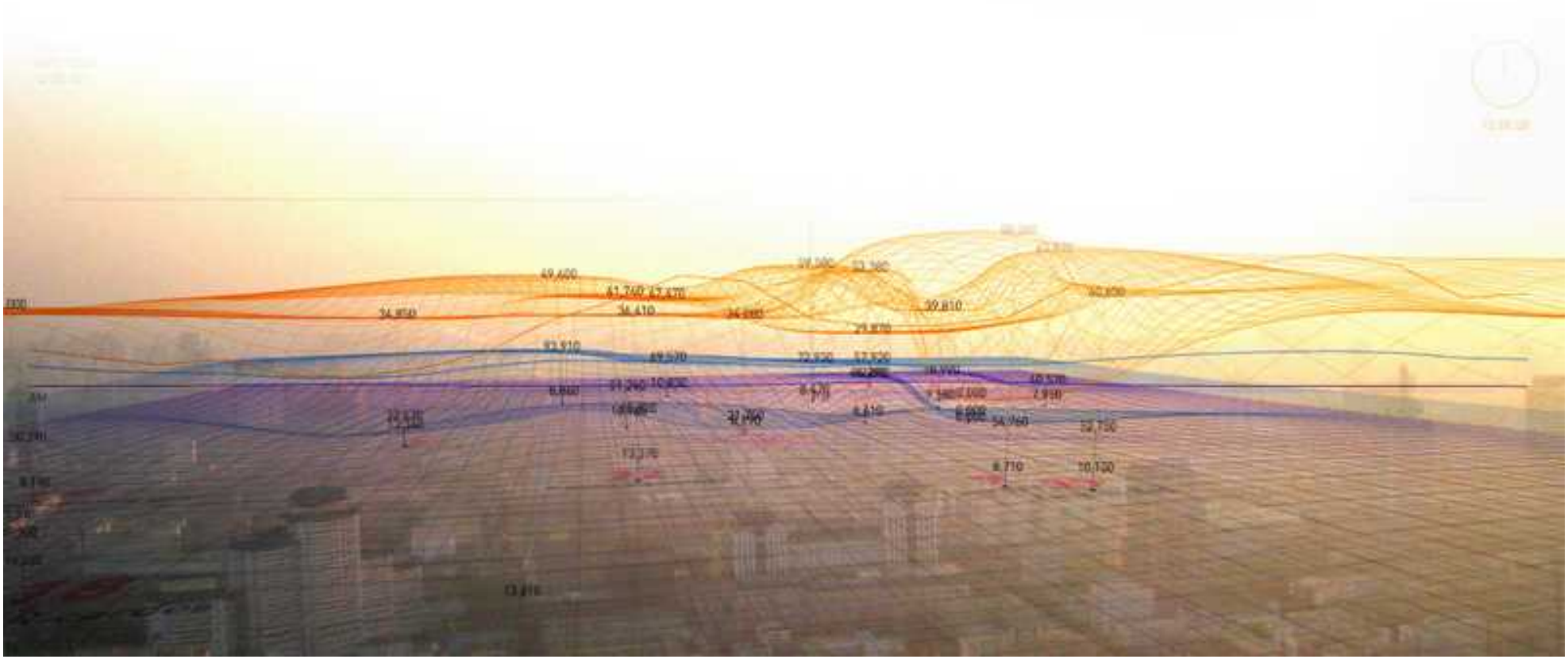

http://www.intheair.es

# Think Twice... all Consequences

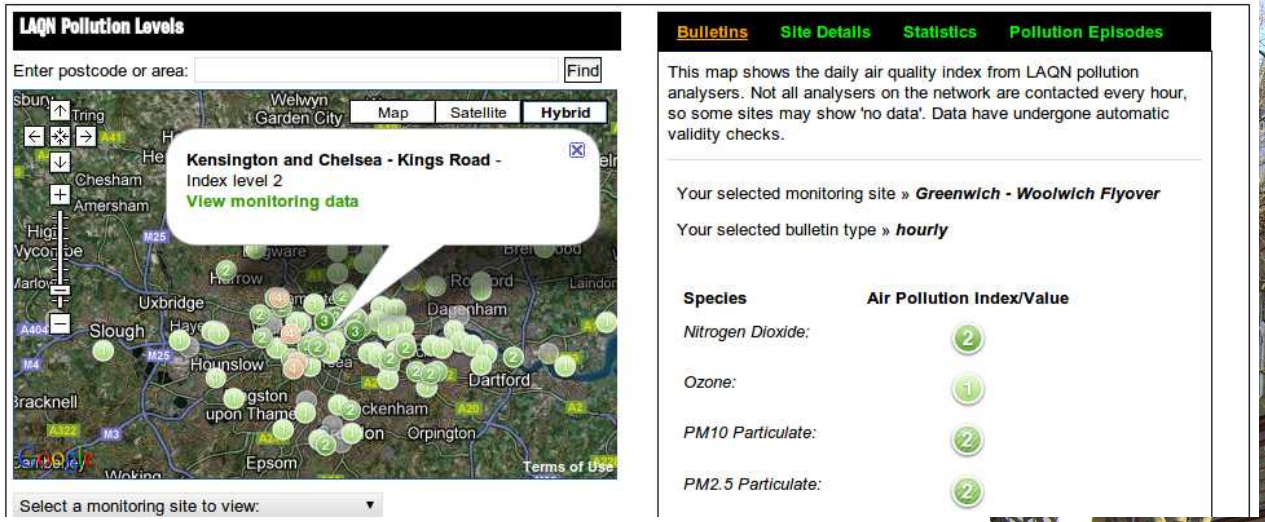

http://www.londonair.org.uk/

http://www.flickr.com/photos/naturewise/3091871871

# Interoperability

# (Linked Data)

# Consumption Efforts

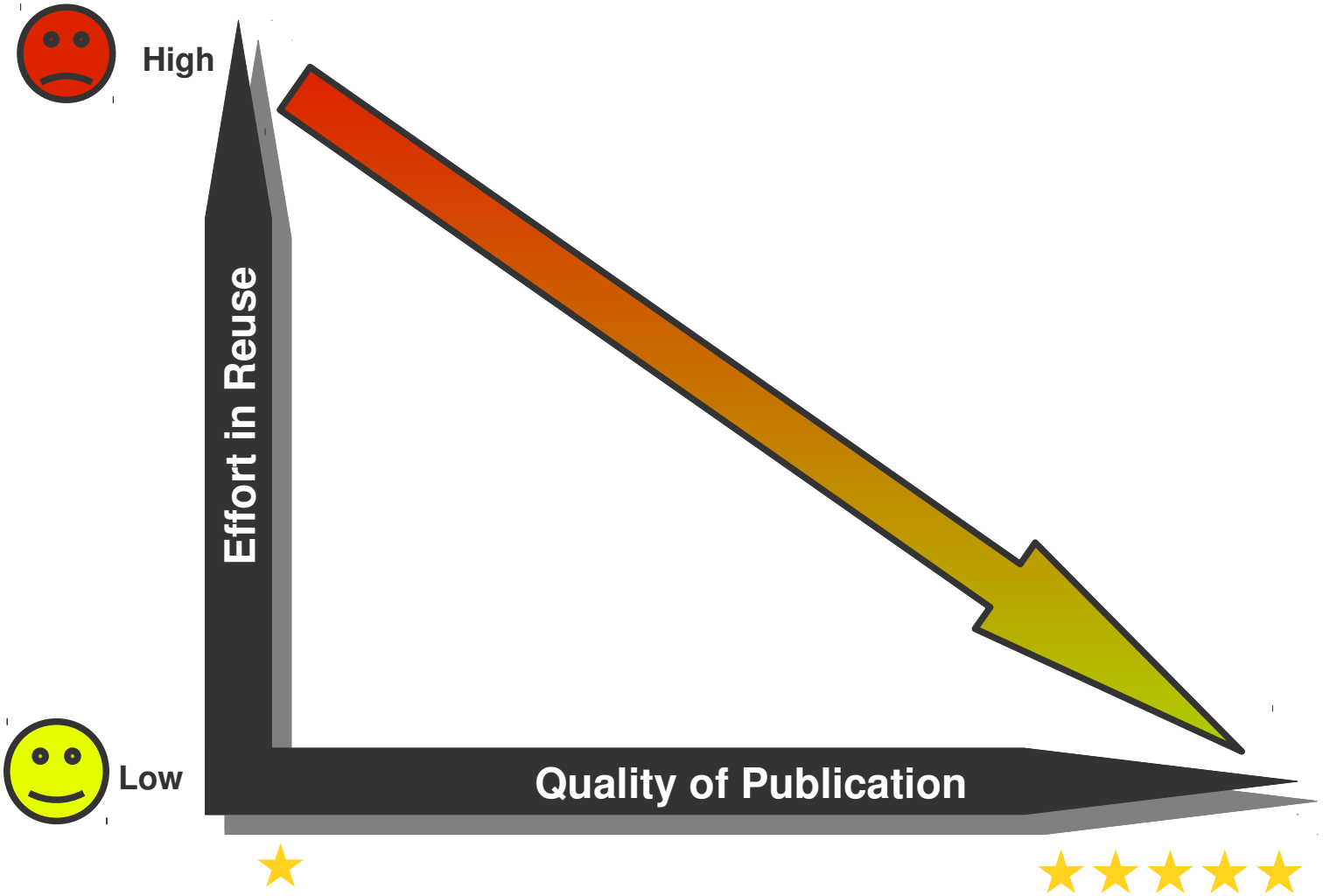

# Open Data Life Cycle

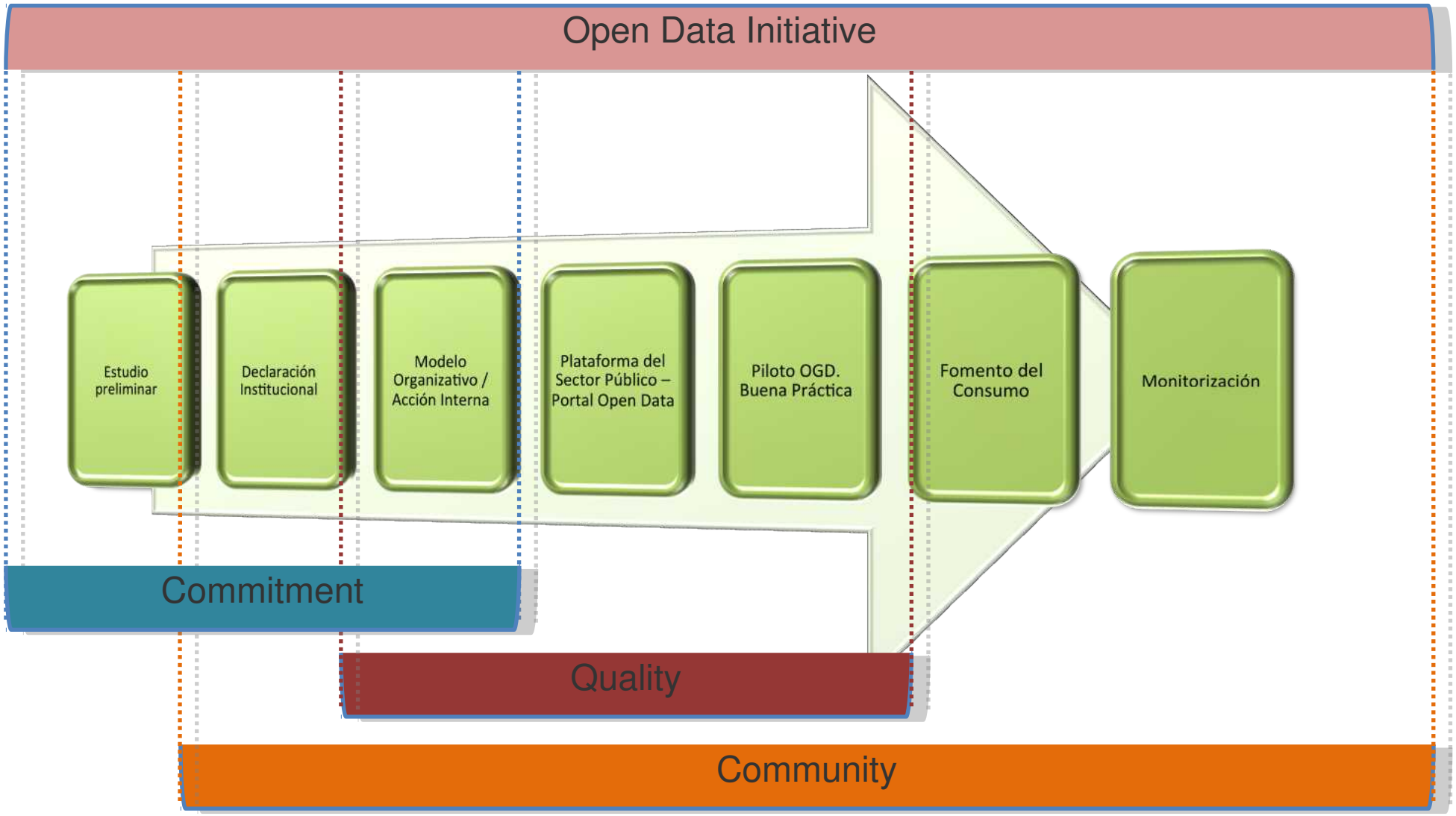

# More info...

Me:

- @espinr
- martin@w3.org - martin.alvarez@fundacionctic.org

More on Open Data:

- http://datos.fundacionctic.org