모두의 성장 미래동행 충남교육

2028학년도 대입정보 미리보기

수시

수능최저학력기준이 없는 수시모집 전형

1. 학생부교과전형 ····· 02
2. 학생부종합전형(서류형) ····· 03
3. 학생부종합전형(면접형) ····· 04

수능최저학력기준이 있는 수시모집 전형

1. 학생부교과전형 ····· 05
2. 학생부종합전형(서류형) ····· 06
3. 학생부종합전형(면접형) ····· 07

주요 전형별 특징과 유형분류

1. 지역균형전형 ····· 07
2. 지역인재특별전형 ····· 09
3. 농어촌특별전형 ····· 10
4. 논술전형 ····· 13

대학 유형별 전형분석

1. 교육대학, 초등교육 ····· 15
2. 지역, 국가거점 국립대학 ····· 16
3. 지역, 국가거점 국립대학-종합 ····· 18
4. 특성화대학 ····· 20

의약학 계열

1. 의학 ····· 21
2. 치의학 ····· 24
3. 약학 ····· 24
4. 한의학 ····· 27
5. 수의학 ····· 28

첨단학과

1. 첨단학과 ····· 28
2. 첨단학과(계약) ····· 33
3. 첨단학과(기회균형) ····· 33

본 자료는 **2028학년도 대학입학전형 기본계획**에서 **110개** 대학을 위주로 구성 하였습니다. 학생과 보호자의 기초상담과 전형유형을 확인할 수 있도록 제공하는 자료입니다. 대학별 상황에 따라 세부 전형 방법과 모집 인원은 변동될 수 있으므로, 최종 지원 전략을 수립하기 위해서는 반드시 **최종 수시모집 요강을 확인**해야 합니다. 학교폭력 조치사항 반영 내용 역시 대학별 모집요강을 통해 반드시 확인하시기 바랍니다. 첨단학과는 2023~2027학년도 교육부의 첨단분야 정원 배정·승인에 따라 입학정원이 순증된 모집단위만 수록하였으며, 대학이 자체적으로 분류한 첨단학과는 포함하지 않았습니다.

*** 학생부 반영방법 표기**
- 등급+성취도:
  석차등급과 성취도를 모두 반영
- 등급/성취도: 과목별 성적 산출방식에 따라
  석차등급 또는 성취도 반영

*** 탐구영역 선택과목 표기방식**
- 통합사회: "사", 통합과학: "과",
  통합사회+통합과학: "사/과",
  통합사회+통합과학+직업탐구: "탐"
- 1과목 선택: [사, 과, 사/과(1), 탐(1)로 표기]
- 2과목 선택: [사/과(2), 탐(2)로 표기]

*** 학생부 반영과목 표기방식**
- 공통과목·일반선택과목: 공통·일반
- 진로선택과목: 진로
- 융합선택과목: 융합
- 사회(한국사 포함):"사(한)"
- 제2외국어:"외"

충청남도교육청 충청남도교육청진로융합교육원

1 수능최저학력기준이 없는 수시모집 일반전형

1. 학생부교과전형

가. 충청권(충남/대전/충북/전북)

지역	대학명	전형명	모집	전형방법(%)	학생부반영교과	공통,일반	진로선택	융합선택	비고
충남	건양대	일반교과	969	교과90+출결10	국,수,영,사/과 중 6과목 [간호,의과학계열]국,수,영,사/과 교과별 3과목 총12과목	등급	등급	등급	
		군사학	35	[1단계]교과100(5배) [2단계]1단계70+면접20+체력10	국,수,영,사/과 중 6과목				
	금강대	일반	78	교과100	국,수,영 중 6과목+사,과,외(한문) 중 6과목 총12과목	등급/성취도	등급/성취도	등급/성취도	졸업자 국,수,영,사(한) 중 12과목+진로 2과목 총14과목
		금강인재추천	20						
	나사렛대	일반	698	교과100 [중등특수교육]교과70+면접30	국,수,영,사,과 중 15과목	등급	등급	등급	
	남서울대	일반	1,006	교과100	국,수,영,사,과 중 15과목	등급	등급	등급	
		교과+면접	365	교과60+면접40					
	백석대	일반	1,169	교과90+출결10	국,수,영,사(한),과 중 15과목(전문교과 2과목)	등급	등급	등급	
		백석인재	258	교과54+출결6+면접40					
	선문대	일반	1,105	교과100	국,수,영,사(한),과,외/한문 중 15과목	등급	등급	등급	
		면접	111	교과60+면접40					
	중부대(충청)	학교생활우수자 I	44	교과70+면접30	국,수,영,사,과 중 10과목	등급	등급	등급/성취도(상위 성적)	
		학생부우수자 I	230	교과100					
		학교생활우수자 II	75	교과50+면접50					
		지역인재 I	57	교과100					
		지역인재 II	3						
	중부대(고양)	학교생활우수자 I	172	교과70+면접30	국,수,영,사,과 중 10과목				
		학교생활우수자 II	118	교과50+면접50					
		학생부우수자	587	교과100					
	청운대(홍성)	일반	284	교과95+출결5	국,수,영,사,과 학기별 각 3과목 총15과목	등급	등급	미반영	
		청운인재	88	교과47.5+출결2.5+면접50					
		지역인재	28	교과95+출결5					
	청운대(인천)	일반	278	교과95+출결5	국,수,영,사,과 학기별 각 3과목 총15과목				
		청운인재	41	교과47.5+출결2.5+면접50					
	한서대	학생부교과	795	교과90+출결10 [항공관광]교과46.8+출결5.2+면접48	국,수,영 9과목+사/과/외(영어 제외) 4과목+진로 2과목 총15과목	등급+성취도	성취도	미반영	성취도별 환산방법 모집요강 참조
		한서인재	298	교과60+면접40 [항공관광]교과52+면접48					
	호서대	학생부	1,334	교과100	국,수,영,사(한),과 중 15과목	등급	미반영	미반영	
		면접	258	교과60+면접40					
대전	대전대	교과중점(한의 제외)	862	교과90+출결10	국,수,영,사/과 중 12과목	등급	등급	미반영	국,수,영 공통,일반 이수학점통합 가감산점
	목원대	교과 I	930	교과100	국,수,영,사,과 중 12과목	등급	등급	등급	
		교과면접	213	교과60+면접40	국,수,영,사,과 중 10과목				
	배재대	교과	1,133	교과100	국,수,영 중 7과목+국,수,영,사,과,외, 한문 중 7과목 (기반영된 국,수,영 과목 제외)	등급,성취도	등급,성취도	미반영	
		일반고교과	342						
	우송대	교과중심	846	교과90+출결10	국 4과목+수/영 4과목+사/과 4과목+국,수,영,사,과,외,한 중 4과목 총16과목	등급	등급,성취도	미반영	
		자기추천	110						
		교과면접	557	교과72+출결8+면접20	국 2과목+수/영 2과목+사/과 2과목+국,수,영,사,과,외,한 중 2과목 총8과목				
	한남대	일반	1,349	교과90+출결10	[인문]국,수,영,사(한),과 중 18과목 [자연]수 3과목+국,수,영,사(한),과 중 15과목 총18과목 [예체]국,수,영,사(한),과 중 13과목	등급	등급	등급,성취도	
		어학인재	16						
충북	건국대(글로컬)	교과우수	397	교과100	[인문·예체]국,수,영,사 [자연]국,수,영,과,한 [자유전공]인문·예체,자연 중 우수 성적 반영	등급+성취도	등급+성취도	미반영	1년 개근시 10점 부여
	서원대	일반	747	교과100	국,수,영 중 6과목+국,수,영,사,과,기가,정보 중 6과목 총12과목	등급	성취도	성취도	사범대학 제외
		인문계고	195						
		창의면접	215	교과55+면접45					
	청주대	일반	823	교과100	국,수,영 교과별 2과목+선택 9과목 총15과목 [예체]국,영 교과별 2과목+선택 11과목 총15과목	등급+성취도	등급+성취도	미반영	[항공서비스]항공신체검사
		교과인재	239	교과100	국,수,영 교과별 2과목+선택 9과목 총15과목				
		미래인재	275						
		교과면접	403	[일반]교과70+면접30 [보건의료과학대학·항공서비스] 교과60+면접40					
전북	우석대	교과면접	241	[1단계]교과90+출결10 [보건 6배] [2단계]1단계70+면접30	국,수,영,사(한),과 중 15과목	등급+성취도	등급+성취도	등급+성취도	
		교과	645	교과90+출결10					
	원광대	일반	1,833	교과90+출결10	국,수,영,사,과	등급	등급	등급	
		군사학과	40	[1단계]교과90+출결10 [2단계]1단계70+면접20+체력검정10					
	전주대	일반학생	975	교과90+출결10	국,수,영,사(한),과 중 교과별 이수학점 10학점 이상 3개 교과군	등급	등급	등급	
		달란트	232	교과90+출결10	1학년:국,수,영,사(한),과 중 교과별 3개 교과군 2~3학년:국,수,영,사(한),과 중 10과목				

나. 수도권(서울/경기)

지역	대학명	전형명	모집	전형방법(%)	학생부반영교과	공통,일반	진로선택	융합선택	비고
서울	명지대	교과면접	349	[1단계]교과90+출결10(4배) [2단계]1단계60+면접40	[인문]국,수,영,사 [자연]국,수,영,과 [예체]국,영	등급	등급	등급/성취도	영화(12)
	서경대	미래인재	62	교과100	국,수,영,사(한)/과	등급+성취도	등급+성취도	등급+성취도	
		군사	31	교과60+체력20+면접20					
	서울여대	교과우수자	10	교과60+실기40	국,수,영,사(한),과	등급	등급	등급	스포츠운동과학
경기	수원대	면접위주교과	193	[1단계]교과100(5배) [2단계]1단계60+면접40	[자유전공]국,수,영,사/과 교과별 5과목 총20과목 [인문]국,수,영,사 교과별 5과목 총20과목 [자연]국,수,영,과 교과별 5과목 총20과목	등급	미반영	미반영	우수한 교과 순 30:30:25:15 반영 [인문]디지털콘텐츠 포함
	신한대	일반	375	교과55+면접45	국,수,영,사,과 중 12과목	등급	등급	등급	석차등급이 있는 교과만 반영
		학생부우수자	140	교과100					
	용인대	자율전공	235	교과100	국,수,영,사,과 중 학년별 4과목 총12과목 [예체]국,수,영,사,과 중 학년별 3과목 총9과목	원점수	원점수	미반영	무전공(101),무도계열(36),체육계열(14), 문화예술계열(29),인문사회계열(30), 자연계열(25)
		일반학생	217						
	을지대	EU서류형	102	[1단계]교과100(4배) [2단계]1단계70+학생부30	국,수,영,사(한),과	등급	등급	등급	
	차의과학대	CHA학생부교과 (약학제외)	60	[1단계]교과100(4배) [2단계]1단계80+면접20	국,수,영,사,과	등급+성취도	등급+성취도	등급+성취도	약학(최저)
	한신대	참인재	312	교과54+출결6+면접40	국,수,영,사(한),과 중 15과목	등급	등급	등급	
		교과우수자	261	교과100					

2. 학생부종합전형(서류형)

가. 충청권(충남/대전/세종/충북/전북)

지역	대학명	전형명	모집인원	전형방법(%)	비고
충남	건양대	일반종합	241	학생부100	
	나사렛대	창의융합인재(서류형)	109	학생부100	
		지역인재 II	21	학생부100	간호
	남서울대	학생부종합	115	학생부100	
	단국대	DKU인재(서류형)	296	학생부100	
	백석대	창의인재	275	학생부100 [항공서비스]학생부60+면접40	항공서비스(8)
	상명대	상명인재	92	학생부100	
	선문대	서류	276	학생부100	
	순천향대	일반학생	716	학생부100	의예(13),간호(12)
		지역인재	27	학생부100	의예(16),간호(11)
	한국기술교육대	창의인재(서류형)	118	학생부100	
		AI·SW인재	6	학생부100	
	호서대	호서인재	396	학생부100	
대전	대전대	서류형	213	학생부100	
	목원대	MW인재	64	학생부100	
	배재대	서류100	78	학생부100	유아교육(20),간호(50),외식조리(8)
	우송대	종합서류형	166	학생부100	
	한남대	한남인재 I (서류)	478	학생부100	
세종	고려대	일반-서류형	421	학생부100	
		지역인재	52	학생부100	
	홍익대	학교생활우수자(서류형)	191	학생부100	
충북	건국대(글로컬)	Cogito자기추천(서류형)	312	학생부100	
		지역인재	67	학생부100	
	청주대	학생부종합	110	학생부100	
전북	원광대	학생부종합	810	학생부100	원불교,의예,치의,한의,약학,한약,간호 제외
	전주대	일반학생	745	학생부100	

나. 수도권(서울/경기/인천)

지역	대학명	전형명	모집인원	전형방법(%)	비고
서울	고려대	계열적합	556	학생부100	
	광운대	광운참빛인재 II -서류형	208	학생부100	
	덕성여대	덕성인재 I (서류형)	107	학생부100	
	상명대	상명인재	139	학생부100	예체능(애니메이션)
	서강대	일반 I	497	학생부100	
		서강가치	34		
	서울여대	바롬인재서류	182	학생부100	
	성균관대	서류형(탐구인재)	568	학생부100	
	세종대	세종인재(서류형)	252	학생부100	
	숭실대	SSU미래인재(서류형)	166	학생부100	
	한국외대	학생부종합(SW인재)	34	학생부100	
	한성대	한성인재	310	학생부100	
경기	가톨릭대	잠재능력우수자서류	256	학생부100	
	강남대	학교생활우수자1	232	학생부100	28 졸업예정자
	단국대	DKU인재(서류형)	232	학생부100	
	신한대	신한국인	179	학생부100	
	차의과학대	CHA세대인재서류	78	학생부100	
	한국공학대	융합인재	80	학생부100	
	한양대에리카	학생부종합(서류형)	23	학생부100	디자인
인천	인천대	자기추천-서류형	75	학생부100	자유전공(인문)(30),자유전공(자연)(45)
	인하대	인하미래인재(서류형)	447	학생부100	

3. 학생부종합전형(면접형)

가. 충청권(충남/대전/세종/충북/전북)

지역	대학명	전형명	모집인원	전형방법(%)		비고
				1단계	2단계	
충남	건양대(메디컬)	일반종합(면접)	10	학생부100(5배)	1단계70+면접30	간호
	나사렛대	창의융합인재(면접형)	20	학생부100(4배)	1단계60+면접40	간호(15),재활자립(5)
	단국대	DKU인재(면접형)	15	학생부100(3배)	1단계60+면접40	문예창작
		군사학과	30	학생부100(3배)	1단계60+면접30+체력10	
	상명대	상명인재(예체능)	52	학생부100(5배)	1단계60+면접40	
	한국기술교육대	창의인재(면접형)	110	학생부100(5배)	1단계60+면접40	
대전	대전대	면접형	81	학생부100(5배)	1단계60+면접40	
	우송대	종합면접형	155	학생부100(5배)	1단계60+면접40	
		지역인재 II	2	학생부100(5배)	1단계60+면접40	간호
	한남대	한남인재 II (서류+면접)	61	학생부100(4배)	1단계70+면접30	
		창업인재(서류+면접)	5	학생부100(4배)	1단계70+면접30	경영(3),패션디자인(2)
세종	고려대	일반-면접형	54	학생부100(3배)	1단계70+면접30	
충북	건국대(글로컬)	Cogito자기추천(면접형)	142	학생부100(4배) [의예 5배]	1단계70+면접30	
전북	원광대	학생부종합(원불교)	13	학생부100(5배)	1단계70+면접30	원불교

나. 수도권(서울/경기/인천)

지역	대학명	전형명	모집인원	전형방법(%)		비고
				1단계	2단계	
서울	건국대	KU자기추천	910	학생부100(3배)	1단계70+면접30	
	경희대	네오르네상스면접형	754	학생부100(4배) [의약학 5배]	1단계70+면접30	
	고려대	사이버국방	10	학생부100(5배)	1단계60+면접20+기타20	신원조회,인성검사,신체검사,체력검정,군면접평가
	광운대	광운참빛인재 I -면접형	250	학생부100(3.5배)	1단계60+면접40	
		소프트웨어우수인재	72			
	국민대	국민프런티어	723	학생부100(3배)	1단계60+면접40	
		국제인재	29			
		알고리즘우수자	10			
	덕성여대	덕성인재 II (면접형)	210	학생부100(4배) [일부 3배]	1단계60+면접40	[유아교육,약학,가상현실융합,데이터사이언스,AI신약]3배, 약학(최저)
	동국대	Do Dream	894	학생부100(3배) [일부 2.5배,3.5배]	1단계60+면접40	[경영대학,기계로봇에너지공,법학,전자전기공,컴퓨터AI]2.5배 [교육,문화유산,물리,북한학,불교,사회복지,수학,수학교육,철학]3.5배
		불교추천	108	학생부100(3배) [일부 2배]	1단계60+면접40	[불교]2배
	동덕여대	동덕창의리더	200	학생부100(3배)	1단계40+면접60	
	명지대	명지인재면접	392	학생부100(3배)	1단계60+면접40	
		크리스천리더	52			
	삼육대	세움인재	251	학생부100(4배)	1단계60+면접40	
		S/W인재	30			
	상명대	상명인재	16	학생부100(5배)	1단계60+면접40	스포츠건강관리(7),조형예술(9)
	서울과학기술대	서울텍인재	599	학생부100(3배)	1단계70+면접30	
		서울텍미래	106			
	서울대	일반	1,344	학생부100(2배)	1단계50+면접50	
			135	학생부100(2배)	1단계50+면접30+인적성20	사범계열
			7	학생부100(2배)	면접100	디자인
			28	학생부50+실기50	1단계50+실기40+면접10	국악
	서울시립대	학생부종합	424	학생부100(3배)	1단계50+면접50	
	서울여대	바롬인재면접	202	학생부100(5배)	1단계50+면접50	
		AI융합인재	34	학생부100(5배)	1단계50+면접50	디지털미디어(8),지능정보보호(8),AI융합(18)
	성균관대	면접형(성균인재)	218	학생부100(3배) [일부 5배,6배,7배]	1단계70+면접30	[연기예술]5배 [의예]6배 [자유전공,글로벌AI융합,공학,사회과학]7배 면접형 성균인재,면접형 과학인재 중복지원 불가
		면접형(과학인재)	155	학생부100(7배)	1단계70+면접30	제시문기반 수학/과학 교과형 면접 면접형 성균인재,면접형 과학인재 중복지원 불가
	성신여대	자기주도인재	535	학생부100(3배)	1단계60+면접40	
	세종대	사이버국방 특별	16	학생부100(3배)	1단계80+면접10+체력10+육군전형(P/F)	
		국방AI융합시스템공학 특별	32	학생부100(3배)	1단계80+면접10+체력10+해군전형(P/F)	
		국방AI로봇융합공학 특별	24	학생부100(3배)	1단계80+면접10+체력10+해병대전형(P/F)	
		세종인재(면접형)	385	학생부100(3배)	1단계60+면접40	
	숙명여대	숙명인재(면접형)	361	학생부100(4배)	1단계70+면접30	
		소프트웨어인재	35			
	숭실대	SSU미래인재(면접형)	538	학생부100(3.5배) [일부 3배]	1단계50+면접50	[인문(문예창작 제외),정보보호]3배
		AI우수자	17	학생부100(3배)	1단계50+면접50	
	연세대	종합인재형	124	학생부100(4배)	1단계70+면접30	언더우드
		탐구인재형	399	학생부100(4배) [국제 3배]	1단계60+면접40	제시문기반면접
	이화여대	미래인재(면접형)	181	학생부100(5배)	1단계70+면접30	
	중앙대	탐구하는 학종(Core)	499	학생부100	1단계60+면접40	모집단위별 1단계 선발배수 상이
		모두의 학종(All)	384			
	한국외대	학생부종합(면접형)	601	학생부100(3배)	1단계50+면접50	
	한양대	면접형	266	학생부100(3~5배)	1단계70+면접30	[공과,한양YK인터칼리지]제시문 기반 [의과,인문과학,사회과학,정책과학,경제금융,경영,사범]학생부 기반
	홍익대	학교생활우수자(면접형)	23	학생부100(5배)	1단계50+면접50	
경기	가천대	가천바람개비	447	학생부100(4배)	1단계50+면접50	
	가톨릭대	잠재능력우수자면접	283	학생부100(4배)	1단계70+면접30	
		가톨릭지도자추천	51			
		학교장추천	20	학생부100(3배)	1단계70+면접30	간호
	강남대	학교생활우수자2	69	학생부100(3배)	1단계70+면접30	28 졸업예정자
	경기대	KGU학생부종합	680	학생부100(3배)	1단계70+면접30	
		SW우수자	15			
	단국대	DKU인재(면접형)	203	학생부100(3배)	1단계60+면접40	
		SW인재	34			
	아주대	ACE전형(면접형)	528	학생부100(4배)	1단계70+면접30	
	을지대	EU면접형	123	학생부100(4배)	1단계70+면접30	
	차의과학대	CHA세대인재면접	102	학생부100(3배)	1단계60+면접40	
	한국공학대	창의인재	256	학생부100(3배)	1단계60+면접40	자유전공학부,단과대학 통합선발 제외
	한국항공대	미래인재	142	학생부100(3배)	1단계70+면접30	05년 2월 이전 졸업자 지원불가
	한양대에리카	면접형	102	학생부100(3배)	1단계70+면접30	
인천	인천대	자기추천-면접형	732	학생부100(3배) [일부 4배,5배]	1단계60+면접40	[사범(체육교육 제외)]4배 [스포츠의학,체육교육]5배
	인하대	인하미래인재(면접형)	715	학생부100(3.5배)	1단계70+면접30	

2028학년도 대입전형 일정

일반대학

구 분	원서접수	전형기간	합격자 발표일	합격자 등록기간	미등록 충원 합격 통보 마감	미등록 충원 등록 마감
수시모집	2027.9.20.(월)~23.(목) 중 3일 이상	2027.9.24.(금)~12.20.(월)(88일)	2027.12.21.(화) 까지	2027.12.22.(수)~24.(금)(3일)	2027.12.30.(목) (홈페이지 14시 까지, 14~18시 까지는 개별 통보만 가능함)	2027.12.31.(금) 18시까지
대학수학능력시험	대수능 시험일: 2027. 11. 18.(목) / 성적 통지일: 2027. 12. 10.(금)					
학생부기준일	수시모집 학생부 기준일: 2027. 8. 31.(화) / 정시모집 학생부 기준일: 2027. 11. 30.(화)					
정시모집	2028.1.3.(월) ~2028.1.6.(목) 중 3일 이상	가군 2028.1.10.(월)~1.17.(월)(8일) 나군 2028.1.18.(화)~1.25.(화)(8일) 다군 2028.1.31.(월)~2.7.(월)(8일)	2028.2.10.(목) 까지	2028.2.11.(금)~14.(월)(4일)	2028.2.20.(일) (홈페이지 14시 까지, 14~18 시까지는 개별 통보만 가능함)	2028.2.21.(월) 18시까지
추가모집	2028.2.22.(화) ~ 29.(화)(8일) [합격통보마감: 2028.2.29.(화) 18:00까지(홈페이지 14시까지, 14~18시까지는 개별 통보만 가능함)]			등록마감: 2028.2.29.(화) 20시 까지		

전문대학

구 분	원서접수		전형기간	합격자 발표일	합격자 등록기간	미등록 충원 합격자 발표와 등록
수시모집	수시1차	2027.9.20.(월)~10.8.(금)	2027.10.9.(토) ~ 합격자 발표 전까지 자율	2027.12.21.(화) 까지	2027.12.22.(수)~24.(금)(3일)	2027.12.31.(금) (합격자 발표 21시 까지)
	수시2차	2027.11.12.(금)~11.26.(금)				
정시모집	2028.1.3.(월) ~ 2028.1.17.(월)		2028.1.18.(화) ~ 합격자 발표 전까지 자율	2028.2.10.(목) 까지	2028.2.11.(금)~14.(월)(4일)	2028.2.29.(화) 까지

2 수능최저학력기준이 있는 수시모집 일반전형

1. 학생부교과전형

가. 충청권(충남/대전/세종/충북/전북)

지역	대학명	전형명	모집인원	전형방법(%)	수능최저학력기준	학생부반영교과	공통,일반	진로선택	융합선택	비고
충남	나사렛대	일반	23	교과100	[간호]국,수,영,탐(1) 중 2합 7	국,수,영,사,과 중 15과목	등급	등급	등급	간호
	단국대	교과우수자	351	교과95+출결5	국,수,영,사/과(1) 중 2합 8 [공공정책(야)]국,수,영 중 1개 4 [간호]국,수,영,사/과(1) 중 2합 5	국,수,영,사(한),과 [생활체육,스포츠경영] 국,영,사(한)	등급	등급	등급/성취도 (사/과 성취도(3))	생활체육(7),스포츠경영(7)
	상명대	학생부교과	395	교과95+출결5	국,수,영,사/과(1) 중 2합 10 [간호]수,영,사/과(1) 중 2합 8	전과목	등급	등급	등급	
	순천향대	교과우수자	686	교과100	국,수,영 중 1개 5 [의예]국,수,영,사/과(2) 중 3합 4 [간호]국,수,영,사/과(2) 중 3합 10 [임상병리,작업치료,보건행정경영] 국,수,영 중 1개 3	국,수,영,사(한),과(이수학점 5이상)	등급+성취도	등급+성취도	등급+성취도	의예(15),간호(14)
	한국 기술교육대	일반	192	교과100	[전계열,디자인공학]국,수,영,사/과(1) 중 2합 8 [공학·ICT]국,수,영,사/과(1) 중 2합 8(수 필수) [사회]국,수,영,사/과(1) 중 2합 8(국 필수)	[공학·ICT, 자율자연]국,수,영,과 [사회,자율인문]국,수,영,사	등급+성취도	성취도+학점	미반영	
대전	목원대	교과 II	53	교과100	국,수,영,사,과,한 중 1개 6	국,수,영,사,과 중 15과목	등급	등급	등급	1~2등급 과목 개수만큼 +1점씩 가점
세종	고려대	일반	521	교과100	국,수,영,사/과(1) 중 1개 3	[인문·체능]국,수,영,사 [자연]국,수,영,과	등급	등급	등급	28 졸업예정자 등급+성취도 가산(A 3%,B 1%)
	홍익대	교과우수자	316	교과95+출결5	국,수,영,사/과(1) 중 1개 4	[인문,자율(인문·예능)] 국,수,영,사 [자연,자율(자연·예능)] 국,수,영,과	등급+성취도	등급+성취도	등급+성취도	
충북	건국대 (글로컬)	교과우수 (간호)	20	교과100	국,수,영,사,과 중 2합 6	[인문·예체]국,수,영,사 [자연]국,수,영,과,한 [자유전공]인문·예체,자연 중 우수 성적 반영	등급+성취도	등급+성취도	미반영	1년 개근시 10점 부여
	서원대	일반 (사범)	233	교과80+면접20 [체교]교과60+면접20+실기20 [음교]교과60+실기40	국,수,영,탐(1) 중 2합 8 [유교]국,수,영,탐(1) 중 2합 9 [수교]수 3 [음교]국,수,영,탐(1) 중 1개 4	국,수,영 중 6과목+국,수,영,사,과,기가,정보 중 6과목 총12과목 [수교]수 5과목	등급	성취도	성취도	
	청주대	일반	8	교과100	국,수,영,사/과(1) 중 3합 10(영 필수)	국,수,영 교과별 2과목+ 선택 9과목 총15과목	등급+성취도	등급+성취도	성취도 가산	항공운항 진로, 융합 성취도 가산(A 1점)
		교과면접	24	교과60+면접40						
		군사	40	[1단계]교과100(5배) [2단계]1단계70+면접20+체력10	국,수,영 중 1개 5					진로, 융합 성취도 가산(A 1점)
전북	우석대	교과면접	20	[1단계]교과90+출결10(6배) [2단계]1단계70+면접30	[한약]국,수,영,과 중 3합 9 [한의]국,수,영,사/과(2) 중 3합 6	[한약,한의]국,수,영,사(한),과	등급+성취도	등급+성취도	등급+성취도	한약,한의
		교과	55	교과90+출결10	[간호]국,수,영,사/과(1) 중 2합 11 [한약]국,수,영,과 중 3합 9	[간호]국,수,영,사(한),과 중 15과목 [한약]국,수,영,사(한),과				간호,한약
	원광대	일반	60	교과90+출결10	[간호]국,수,영,사/과(1) 중 3합 13	국,수,영,사,과	등급	등급	등급	간호
	전주대	미래인재	30	교과90+출결10	국,수,영,탐(1) 중 2합 9	국,수,영,사(한),과 중 교과별 이수학점 10학점 이상 3개 교과군	등급	등급	등급	

나. 수도권(서울/경기/인천)

지역	대학명	전형유형	전형명	모집인원	전형방법(%)	수능최저학력기준	학생부반영교과	공통,일반	진로선택	융합선택	비고
서울	서경대	교과	교과우수자(언어위주)	103	교과100	국,수,영,사/과(1) 중 2합 8	국,수,영,사(한)/과	등급+성취도	등급+성취도	등급+성취도	
			교과우수자(수리위주)	102							
	세종대	교과	항공시스템 공학 특별	23	[1단계]교과100(5배) [2단계]1단계100+공군전형(P/F)	국,수,영,사/과(1) 중 3합 10	국,수,영,과	등급	등급/성취도	미반영	공통,일반 80, 진로 20
	한성대	교과	교과우수	161	교과100	[주간]국,수,영,사/과(1) 중 2합 7 [야간]국,수,영,사/과(1) 중 2합 8	[크리에이티브인문,미래융합사회과학,AI패션,문학문화콘텐츠]국,수,영,사 [IT공과,AI응용,융합보안,미래모빌리티,AI기계로봇]국,수,영,과 [상상력인재]국,수,영,사/과(이수학점 높은1개)	등급	등급/성취도	미반영	
경기	가천대	교과	학생부 우수자	426	교과100	국,수,영,사,과 중 2합 6 [바이오로직스] 국,수,영,사,과 중 2합 5 [의예]국,수,영,과 중 3개 각 1 [한의]국,수,영,과 중 2개 각 1 [약학]국,수,영,과 중 3합 5	국,수,영,사,과 [의예,한의,약학]국,수,영,과	등급	등급	등급	[인문,자연] 국,수,영 중 5과목 미반영 사,과 중 5과목 미반영 의예(4),한의(6),약학(3)
	경기대	교과	교과성적 우수자	255	교과90+출결10	국,수,영,탐(1) 중 2합 7, 한 6	[인문]국,수,영,사 [자연]국,수,영,사,과	등급	등급	미반영	(최저)영 1,2등급 모두 1등급 반영
	수원대	교과	교과우수	205	교과100	국,수,영,탐(1) 중 2합 7 [간호]국,수,영,탐(1) 중 2합 6	[자유전공]국,수,영,사/과 교과별 5과목 총20과목 [인문]국,수,영,사교과별 5과목 총20과목 [자연]국,수,영,과 교과별 5과목 총20과목	등급	미반영	미반영	
	용인대	교과	교과성적 우수자	80	교과100	[경찰행정]국,수,영 합 9 [인문,자연]국,수,영 중 2합 8	국,수,영,사,과 중 학년별 4과목 총12과목	원점수	원점수	미반영	경찰행정(8)
	을지대	교과	학교장 추천	52	교과100	[간호]국,수,영,사/과(1) 중 2합 8 [보건과학] 국,수,영,사/과(1) 중 1개 4	국,수,영,사(한),과	등급	등급	등급	
	한경국립대	교과	일반	364	교과90+출결10	국,수,영,사/과(1) 중 2합 8	전과목	등급	등급	미반영	
	한국공학대	교과	교과 우수자	194	교과100	국,수,영,사/과(1) 중 2합 8	[공학]국,수,영,과 교과별 4과목 총16과목 [경영]국,수,영,사/과 교과별 4과목 총16과목	등급	등급	등급	외,한문 미반영 졸업자 지원불가
	한국항공대	교과	교과성적 우수자 유형I	83	교과100	국,수,영,탐(1) 중 2합 6	국,수,영,과 [항공경영,항공운항,자유전공]국,수,영,사(한)/과	등급	사/과 등급/성취도	사/과 3과목 가산	국20,수30,영20,과30 [항공경영,항공운항,자유전공] 국20,수30,영30,사(한)/과20 졸업자 지원 불가
			교과 성적우수자 유형 II	59	교과100	국,수,영,탐(1) 중 2합 6	국,수,영,과 교과별 5과목 총 20과목 [항공경영,항공운항,자유전공] 국,수,영,사(한)/과 교과별 5과목 총20과목	등급	3과목 가산		국20,수30,영20,과30 [항공경영,항공운항,자유전공] 국20,수30,영30,사(한)/과20 졸업예정자 지원 불가

2. 학생부종합전형(서류형)

가. 충청권(충북)

지역	대학명	전형명	모집인원	전형방법(%)	수능최저학력기준	비고
충북	건국대(글로컬)	Cogito자기추천(서류형)	5	학생부100	국,수,영,사,과 중 2합 6	간호
		지역인재	15	학생부100	국,수,영,사,과 중 2합 7	간호

나. 수도권(서울/경기)

지역	대학명	전형명	모집인원	전형방법(%)	수능최저학력기준	비고
서울	경희대	네오르네상스서류형	345	학생부100	국,수,영,사/과(1) 중 2합 5, 한 5 [의예,치의,한의,약학]국,수,영,사/과(1) 중 3합 4, 한 5	의예(12),한의(8),치의(9),약학(4),한약(4),약과학(3)
	명지대	명지인재서류	269	학생부100	[인문]국,수,영,사/과(1) 중 2합 6 [자연]국,수,영,사/과(1) 중 2합 7	
	서강대	일반 II	74	학생부100	국,수,영,사/과(1) 중 3합 7, 한 4	
	성균관대	서류형(융합인재)	325	학생부100	국,수,영,사,과 중 3합 6	약학(10)
	이화여대	미래인재(서류형)	931	학생부 100	국,수,영,사/과(1) 중 3합 7 [의예]국,수,영,사/과(1) 합 5 [약학]국,수,영,사/과(1) 합 6 [스크랜튼]국,수,영,사/과(1) 중 3합 5 [국제]국,수,영,사/과(1) 중 3합 7(국 필수), 영 2	의예(9),약학(9),간호(20)
	중앙대	최저 있는 학종(Up)	110	학생부100	국,수,영,사,과 중 3합 6, 한 4 [약학]국,수,영,사,과 중 4합 5, 한 4	(최저)영1,2등급은 1등급(영 누적비율 20% 미만) 약학(8),간호(8)
	한국외대	학생부종합(서류형)	464	학생부100	[서울]국,수,영,사/과(1) 중 2합 6 [글로벌]국,수,영,사/과(1) 중 2합 7	
	한양대	학업형	811	학생부100	[인문]국,수,영,사,과 중 3합 7 [자연]국,수,영,사,과 중 3합 7(수 필수) [의예]국,수,영,탐(2) 중 3합 4	의예(40),반도체공학(14)
	홍익대	학교생활우수자(서류형)	434	학생부100	국,수,영,사/과(1) 중 2합 5, 한 4	
경기	아주대	ACE(서류형)	201	학생부100	[인문]국,수,영,사/과(1) 중 2합 6 [자연]국,수,영,사/과(1) 중 2합 5	
	한양대에리카	서류형	405	학생부100	국,수,영,사/과(1) 중 2합 7 [약학]국,수,영,사/과(1) 중 3합 6	약학(15)

3. 학생부종합전형(면접형)

가. 충청권(충남/대전/세종/충북/전북)

지역	대학명	전형명	모집인원	전형방법(%)	수능최저학력기준	비고
충남	단국대	DKU인재(면접형)	49	[1단계]학생부100(3배) [2단계]1단계60+면접40	[의예,치의]국,수,영,과 중 3합 4(수 필수) [약학]국,수,영,과 중 3합 5(수 필수)	의예(12),치의(14),약학(8), 문예창작(15)
대전	대전대	면접형	20	[1단계]학생부100(5배) [2단계]1단계60+면접40	[한의]국,수,영,사/과(2) 중 3합 6(수 필수), 한 5	한의
세종	고려대	일반-면접형	7	[1단계]학생부100(3배) [2단계]1단계70+면접30	[약학]국,수,영,과 중 3합 5	약학
		지역인재	10			
충북	건국대(글로컬)	Cogito자기추천(면접형)	4	[1단계]학생부100(5배) [2단계]1단계70+면접30	[의예]국,수,영,사,과 중 4합 5, 한 4	의예
		지역인재	8	[1단계]학생부100(5배) [2단계]1단계70+면접30	[의예]국,수,영,사,과 중 4합 6, 한 4	의예
	한국교원대	학생부종합우수자	320	[1단계]학생부100(3배) [2단계]1단계80+면접20	국,수,영,사,과 중 3합 9 [초등,불어교육]없음	
전북	원광대	학생부종합	87	[1단계]학생부100(5배) [2단계]1단계70+면접30	[의예,치의,한의] 국,수,영,사/과(2) 중 3합 6(수 필수) [약학]국,수,영,사/과(2) 중 3합 7(수 필수) [한약]국,수,영,사/과(2) 중 3합 9 [간호]국,수,영,사/과(1) 중 3합 13	의예(10),치의(6),한의(12),약학(5), 한약(12),간호(42)

나. 수도권(서울/경기/인천)

지역	대학명	전형명	모집인원	전형방법(%)	수능최저학력기준	비고
서울	고려대	학업우수	823	[1단계]학생부100(5배) [2단계]1단계80+면접20	[인문,자연]국,수,영,사/과(1) 합 9, 한 4 [의학]국,수,영,사/과(1) 합 5, 한 4	의학(25)
	덕성여대	덕성인재 II (면접형)	27	[1단계]학생부100(3배) [2단계]1단계60+면접40	[약학]국,수,영,사/과(2) 중 3합 6(수 필수)	약학
	동덕여대	동덕창의리더	8	[1단계]학생부100(3배) [2단계]1단계40+면접60	국,수,과 합 5	약학
	삼육대	세움인재	7	[1단계]학생부100(4배) [2단계]1단계60+면접40	국,수,영,과 중 3합 5	약학
		재림교회목회자추천	81	[1단계]학생부100(4배) [2단계]1단계60+면접40	국,수,영,탐(1) 중 1개 4 [간호,물리치료]국,수,영,탐(1) 중 1개 3 [약학]국,수,영,과 중 3합 5	간호(12),물리치료(7),약학(3)
	중앙대	최저 있는 학종(Up)	4	[1단계]학생부100(5배) [2단계]1단계60+면접40	국,수,영,사/과(2) 합 5, 한 4	의예
	연세대	종합인재형	891	[1단계]학생부100(4배) [2단계]1단계70+면접30	[인문]국,수,사,과 중 2합 4(국 또는 수 필수), 영 3, 한 4 [자연]국,수,사,과 중 2합 5(수 필수), 영 3, 한 4 [의예,치의,약학]국,수,사,과 중 2개 각 1(수 필수), 영 3, 한 4 [통합]인문 또는 자연 최저기준 충족 [국제]국,수,사,과 중 2합 5(국 또는 수 필수), 영 2, 한 4	
경기	가천대	가천의약학	26	[1단계]학생부100(4배) [2단계]1단계50+면접50	[의예]국,수,영,과 중 3개 각 1 [약학]국,수,영,과 중 3합 5	의예(16),약학(10)
	가톨릭대	학교장추천	49	[1단계]학생부100(3~4배) [2단계]1단계70+면접30	[의예]국,수,영,과 중 3합 4, 한 4 [약학]국,수,영,과 중 3합 5	[의예]추천인원2,의예(35),약학(14)
	아주대	ACE(면접형)	35	[1단계]학생부100(4배) [2단계]1단계70+면접30	[의예]국,수,영,사/과(2) 합 6 [약학]국,수,영,사/과(2) 중 3합 5	의예(20),약학(15)
	차의과학대	CHA세대인재면접	6	[1단계]학생부100(3배) [2단계]1단계60+면접40	국,수,영,과 중 3합 6(수 필수)	약학
인천	인하대	인하미래인재(면접형)	25	[1단계]학생부100(3.5배) [2단계]1단계70+면접30	국,수,영,사/과(2) 중 3합 4	의예,소수점 절사

3 주요 전형별 특징과 유형분류

1. 지역균형전형(충남/서울/경기/인천/강원)

지역	대학명	전형유형	전형명	모집인원	추천인원(자격)	전형방법(%)	수능최저학력기준	학생부반영교과	공통, 일반	진로선택	융합선택
충남	단국대	교과	지역 균형선발	254	제한없음	교과95+출결5	국,수,영,사/과(1) 중 2합 8	국,수,영,사(한),과	등급	등급	등급/성취도 (사/과 성취도(3))
서울	건국대	교과	KU지역균형	348	제한없음	교과70+학생부30	국,수,영,사/과(1),한 중 3합 8 [수의]국,수,영,사/과(2),한 중 3합 4	국,수,영,사(한),과 중 20과목	등급	등급	정성평가
	경희대	교과	지역균형	580	제한없음 (재학생)	교과56+출결7+ 봉사7+학생부30	[인문,자연,자율,자유전공]국,수,영,사/과(1) 중 2합 5, 한 5 [의예,한의(인문,자연),치의,약학] 국,수,영,사/과(1) 중 3합 4, 한 5 [예체]국,수,영,사/과(1) 중 1개 3	[자율,자유전공]국,수,영,사(한),과 [인문]국,수,영,사(한) [자연]국,수,영,과,한 [예체]국,영	등급	등급 (사/과 등급/성취도)	등급
	고려대	교과	학교추천	672	12명 (재학생)	교과80+학생부20	[의학]국,수,영,사/과(1) 합 5, 한 4	전과목	등급	등급	등급 (사/과 성취도)
	광운대	교과	지역균형	191	제한없음 (2026졸)	교과90+출결10	국,수,영,사/과(1) 중 2합 6	국,수,영,사(한),과	등급	성취도	미반영
	국민대	교과	교과우수자 I (학교장추천)	550	제한없음 (재학생)	교과100 (공통,일반85 진로15)	국,수,영,사/과(1) 중 2합 6	[인문]국,수,영,사 [자연]국,수,영,과 [예체]국,영(진로:국,영,예,체)	등급	등급	미반영
		교과	교과우수자 II (학교장추천)	70	제한없음 (졸업생)	교과100 (공통,일반85 진로15)	국,수,영,사/과(1) 중 2합 6	[인문]국,수,영,사 [자연]국,수,영,과	등급	성취도	미반영

지역	대학명	전형유형	전형명	모집인원	추천인원(자격)	전형방법(%)	수능최저학력기준	학생부반영교과	공통, 일반	진로선택	융합선택	비고
서울	덕성여대	교과	고교추천	160	제한없음 (2026졸)	교과90+출결10	[글로벌융합대학]국,수,영(외),사/과(1) 중 2합 7 [과학기술대학,미래인재대학]국,수,영,사/과(1) 중 2합 7 [약학대학]국,수,영,사/과(2) 중 3합 5(수 필수)	국,수,영,사(한),과	등급/성취도	등급/성취도	미반영	학과별 진로 과목 가중치 상이
	동국대	교과	학교장 추천인재	470	모집요강 참고	교과70+학생부30	없음	국,수,영,사,과 중 10과목	등급+성취도 (공통 미반영)	등급+성취도	등급+성취도	
	동덕여대	교과	학생부교과 우수자	181	제한없음 (2026졸)	교과100	국,수,영,사/과(1) 중 2합 7 [약학]국,수,과 합 5	[인문,자연]국,수,영,사(한)/과 [예체]국,영,수/사(한)/과 [약학]국,수,영,과	등급	등급	등급	학과별 학생부반영교과 모집요강 참조
	명지대	교과	학교장 추천	291	모집요강참고 (2026졸)	교과90+출결10	[인문]국,수,영,사/과(1) 중 2합 6 [자연]국,수,영,사/과(1) 중 2합 7	[인문]국,수,영,사 [자연]국,수,영,과 [예체]국,영	등급	등급	등급 (사/과 성취도)	추천인원 [2027]20명
	삼육대	교과	학교장추천	107	제한없음 (2005졸)	교과100 [체육]교과40+실기60 [아트앤디자인] 교과20+실기80	[인문,자연]국,수,영,사/과(1) 중 2합 7 [간호,물리치료]국,수,영,사/과(1) 중 2합 6 [약학]국,수,영,과 중 3합 5 [체육,아트앤디자인]없음	국,수,영,사,과 [체육,아트앤디자인]국,수,영,사/과 중 2개 교과	등급	등급	등급 (사/과 성취도)	
	상명대	교과	고교추천	349	제한없음 (2026졸)	교과95+출결5 [국가안보] 교과75+출결5+체력20	없음	전과목	등급	등급	등급	[국가안보]2006~2011 출생 남자 (군필자도 가능), 신체검사(P/F)
	서강대	교과	지역균형	180	제한없음 (재학생)	교과90(등급80+성취도10)+출결10	국,수,영,탐(1) 중 3개 각 3, 한 4	전과목(예술,체육 제외)	등급+성취도	등급+성취도	등급+성취도 (사/과 성취도)	
	서울과기대	교과	고교추천	393	제한없음 (2025졸)	교과100	국,수,영,사/과(1) 중 2합 6	[인문]국,수,영,사(한) [자연]국,수,영,과 [ST자유전공,건축]국,수,영,사(한),과	등급	등급	등급	
	서울대	종합	지역균형	728	3명 (재학생)	[1단계]학생부100(3배) [2단계]1단계70+면접30	없음					
	서울시립대	교과	지역균형 선발	346	제한없음 (재학생)	교과60+학생부40	국,수,영,사/과(1) 중 3합 7, 한 4	전과목	등급	등급	등급	
	서울여대	교과	교과우수자	183	제한없음 (재학생)	교과90+출결10	국,수,영,사/과(1) 중 2합 7	국,수,영,사(한),과	등급	등급	등급	
	성균관대	교과	추천인재	415	제한없음 (재학생)	교과70(공통35+선택35)+학생부30	국,수,영,사,과 중 3합 7 [자유전공,글로벌리더,글로벌경제,글로벌경영, 전자전기정보,컴퓨터,반도체융합,에너지, 글로벌바이오메디컬]국,수,영,사,과 중 3합 6	전과목	등급	등급	등급	
	성신여대	교과	지역균형 I	282	제한없음 (재학생)	교과90+출결10	국,수,영,탐(1) 중 2합 7	[인문]국,수,영,사(한) [자연,창의융합(첨단)]국,수,영,과 [창의융합(자유전공)]국,수,영,사(한)/과	등급+성취도	등급+성취도	등급+성취도 (사/과 미반영)	공통 반영교과 전과목+선택과목 중 10과목
			지역균형 II	30	제한없음 (졸업생)							
	세종대	교과	지역균형	388	제한없음	교과100 (공통,일반80+진로20)	국,수,영,사/과(1) 중 2합 5	[자유전공]국,수,영,사(한),과 [인문]국,수,영,사 [자연]국,수,영,과	등급	등급/성취도	미반영	
	숙명여대	교과	지역균형선발	314	제한없음 (재학생)	교과70+학생부30	[약학]국,수,영,사/과(1) 중 3합 5(수 필수)	국,수,영,사(한),과	등급70+ 성취도30	등급30+ 성취도70	정성평가	
	숭실대	교과	교과우수자	462	제한없음 (2026졸)	교과90+학생부10	국,수,영,사/과(1) 중 2합 6	[인문,경상,자유전공(인문)]국,수,영,사(한) [자연,자유전공(자연)]국,수,영,과	등급	성취도	정성평가	계열별 교과 가중치 모집요강 참조
	연세대	교과	추천형	539	10명 (재학생)	[1단계]교과100(5배) [2단계]1단계80+학생부20	[인문]국,수,사,과 중 2합 4(국 또는 수 필수), 영 3, 한 4 [자연]국,수,사,과 중 2합 5(수 필수), 영 3, 한 4 [의예,치의,약학]국,수,사,과 중 2개 1(수 필수), 영 3, 한 4 [통합]인문 또는 자연 최저기준 충족	전과목	등급70+ 성취도30	등급70+ 성취도30	성취도 (감점)	계약학과 별도모집 시스템반도체공학(20), 디스플레이융합공학(5) 융합,체육예술/과학탐구실험 최대 10점 감점
	이화여대	교과	고교추천	377	20명(재학생)	교과80+출결5+학생부15	국,수,영,사/과(1) 중 3합 7	국,수,영,사,과	등급	등급	등급	
	중앙대	교과	지역균형	505	20명(재학생)	교과90+출결10	국,수,영,사,과 중 3합 7, 한 4 [약학]국,수,영,사,과 중 4합 5, 한 4 [다빈치]없음	전과목	등급	등급	등급	(최저)영 1,2등급은 1등급 (영2등급 누적 20% 미만)
	한국외대	교과	학교장추천	375	제한없음 (재학생)	교과70+학생부30	[서울]국,수,영,사/과(1) 중 2합 5 [글로벌]국,수,영,사/과(1) 중 2합 6	국,수,영,사,과	등급	등급	등급	
	한성대	교과	지역균형	188	제한없음	교과100	없음	[인문]국,수,영,사 [자연]국,수,영,과 [상상인재력]국,수,영,사/과	등급	등급/성취도	미반영	
	한양대	교과	추천형	492	제한없음 (재학생)	교과60+학생부40	[인문]국,수,영,사/과(1) 중 3개 각 3 [자연]국,수,영,사/과(1) 중 3개 각 3(수 필수)	국,수,영,사(한),과	등급	등급	등급	계약학과 별도모집 반도체공학(14)
	홍익대	교과	학교장 추천자	420	제한없음 (재학생)	교과95+출결5	국,수,영,사/과(1) 중 2합 5, 한 4	[인문,예술,캠퍼스자율(인문,예능)] 국,수,영,사(한) [자연,캠퍼스자율(자연,예능)]국,수,영,과	등급+성취도	등급+성취도	등급+성취도 (사/과 미반영)	
경기	가천대	교과	지역균형	360	제한없음	[1단계]교과100(5배) [2단계]1단계50+면접50	없음	사,과 중 10과목	성취도	성취도	성취도	졸업자 원점수 반영
	가톨릭대	교과	지역균형	231	제한없음 (재학생)	교과90+출결10	국,수,영,사/과(1) 중 2합 7 [간호]국,수,영,사/과(1) 중 3합 7	국,수,영,사,과	등급	성취도	성취도	
		종합	학교장추천	69	학과별 상이	[1단계]학생부100(4배) [간호3배] [2단계]1단계70+면접30	[의예]국,수,영,과 중 3합 4, 한 4 [약학]국,수,영,과 중 3합 5					추천인원:의예2명, 약학,간호 제한없음
	강남대	교과	지역균형	193	제한없음 (재학생)	교과80+학생부20	국,수,영,사,과 중 1개 3	[인문]국,수,영,사 [공학]국,수,영,과 [자유전공]국,수,영,사,과	등급	등급	등급	학생부:선택과목 이수과목 수 [인문,자유]사 [자연]수,과
	경기대	교과	학교장추천	317	제한없음 (재학생)	교과90+출결10	없음	전과목	등급	등급/성취도	등급/성취도 (최대 2)	
	단국대	교과	지역균형 선발	265	제한없음	교과95+출결5 [체교]교과65+출결5+실기30	국,수,영,사/과(1) 중 2합 6	국,수,영,사(한),과 [예체]국,영,사(한)	등급	등급	등급 (사/과 성취도(3))	
	명지대	교과	학교장 추천	157	모집요강참고 (2026졸)	교과90+출결10	[인문]국,수,영,사/과(1) 중 2합 6 [자연]국,수,영,사/과(1) 중 2합 7	[인문]국,수,영,사(한) [자연]국,수,영,과 [예체능]국,영	등급	등급	등급 (사/과 성취도)	추천인원 [2027]20명
	수원대	교과	고교추천	115	제한없음 (2020졸)	교과60+면접40	국,수,영,탐(1) 중 1개 4	[자유전공]국,수,영,사/과 각 5과목 [인문]국,수,영,사 각 5과목 [자연]국,수,영,과 각 5과목 [예체]국,수,영,사/과 중 2개 교과 5과목	등급	미반영	미반영	우수한 교과 순 30:30:25:15 [예체]우수한 교과 순 50:50
	아주대	교과	고교추천	279	제한없음 (재학생)	교과90+출결10	[인문]국,수,영,사/과(1) 중 2합 6 [자연]국,수,영,사/과(1) 중 2합 5	국,수,영,사,과	등급80+ 성취도20	등급80+ 성취도20	등급80+성취도20 (사/과 성취도(5))	
	을지대	교과	지역균형 (학교장추천)	137	제한없음	교과100 [의예]교과70+면접30	[의예]국,수,영,사/과(2) 중 3합 6(사/과 필수) [간호]국,수,영,사/과(1) 중 2합 8 [보건]국,수,영,사/과(1) 중 1개 4	국,수,영,사(한),과	등급	등급	등급	[안경광학,의료경영]최저없음
	차의과학대	교과	지역균형선발	103	제한없음	교과100	[약학]국,수,영,과 중 3합 6(수 필수)	국,수,영,사(한),과	등급+성취도	등급+성취도	등급+성취도	
	한경국립대	교과	지역균형선발	167	제한없음 (2021졸)	교과90+출결10	없음	전과목	등급	등급	등급	
	한국공학대	교과	지역균형	170	제한없음 (재학생)	교과100	없음	[공학]국,수,영,과(한) 각 4과목 [경영]국,수,영,사/과(한) 각 4과목	등급	등급	등급	
	한국항공대	교과	학교장추천	75	제한없음 (재학생)	교과100	없음	[인문]국,수,영,사(한)/과 [자연]국,수,영,과	등급	등급 (사/과 등급/성취도)	등급 (사/과 최대 3)	모집단위별 반영비율 [인문]국20,수20,영30,사/과30 [자연]국20,수30,영20,과30
	한양대에리카	교과	지역균형선발	380	제한없음 (재학생)	교과100	국,수,영,사/과(1) 중 2합 6 [약학]국,수,영,사/과(1) 중 3합 5	국,수,영,사(한),과	등급	등급	등급 (사/과 성취도)	

지역	대학명	전형유형	전형명	모집인원	추천인원(자격)	전형방법(%)	수능최저학력기준	학생부반영교과	공통,일반	진로선택	융합선택	비고
인천	인천대	교과	교과성적 우수자	608	제한없음 (2026졸)	교과100	국,수,영,사/과(1) 중 2합 7 [동북아통상]국,수,영,사/과(1) 중 2합 6	[인문,의류디자인]국,수,영,사(한) [자연]국,수,영,과	등급	등급	등급	모집단위별 반영비율 [인문]국30,수20,영30,사20 [자연]국20,수30,영30,과20
	인하대	교과	지역균형	485	제한없음 (2026졸)	교과90+출결5+봉사5	국,수,영,사/과(1) 중 2합 6	국,수,영,사(한),과	등급	성취도	성취도	진로/융합 최대 3과목
강원	연세대 (미래)	교과	교과우수자 (추천형)	98	제한없음 (재학생)	교과90+출결10 [의예]교과80+출결10+면접10	[의예]국,수,과 중 2개 1, 영 2, 한 4	국,수,영,사,과	등급75+ 성취도25	등급75+ 성취도25	등급75+ 성취도25	

2. 지역인재특별전형(충남/대전/충북)

가. 학생부교과, 실기전형

지역	대학	전형구분	전형명	모집인원	전형방법	수능 최저	반영교과	공통,일반	진로선택	융합선택	비고
충남	건양대	교과	지역교과	169	교과90+출결10	없음	국,수,영,사/과 중 6과목 [간호,의과학계열]국,수,영,사/과 교과별 3과목 총12과목	등급	등급	등급	
			지역기초	5	교과90+출결10	없음	국,수,영,사/과 교과별 3과목 총12과목				간호
	국립공주대	교과	지역인재	289	교과90+출결10	[간호,사범]국,수,영,사/과(1) 중 2합 7 [수학교육]국,수,영,사/과(1) 중 2합 7(수 필수) [인문,보건]국,수,영,사/과(1) 중 2합 9 [대학본부,예술,자연,천안공과] 국,수,영,사/과(1) 중 2합 10 [산업과학]국,수,영,사/과(1) 중 2합 11	국,수,영,사(한),과,기가/정보/외/한문	등급	등급	등급 (사/과 성취도)	
	나사렛대	교과	지역인재 I	72	교과100	없음	국,수,영,사,과 중 15과목	등급	등급	등급	
	남서울대	교과	지역인재	108	교과100	없음	국,수,영,사,과 중 15과목	등급	등급	등급	
			지역인재(기초)	4							간호
		실기/ 실적	지역인재	31	[미술,실용음악]교과20+실기80 [스포츠비즈니스,스포츠건강관리] 교과30+실기70	없음	국,수,영,사,과 중 15과목	등급	등급	등급	
	백석대	교과	지역인재(일반)	202	교과90+출결10 [항공서비스]교과54+출결6+면접40	없음	국,수,영,사(한),과 중 15과목 (전문교과 2과목)	등급	등급	등급	항공서비스(5)
			지역인재(기초)	5	교과90+출결10						간호
		실기/ 실적	지역인재(일반)	40	[특수체육교육]교과54+출결6+실기40 [디자인영상,문화예술]교과18+ 출결2+ 실기80 [스포츠과학]교과36+출결4+실기60						
	선문대	교과	지역학생	274	교과100	없음	국,수,영,사(한),과,외/한문 중 15과목	등급	등급	등급	
	순천향대	교과	지역인재	365	교과100	[의예]국,수,영,사/과(2) 중 3합 4 [간호]국,수,영,사/과(2) 중 3합 10	국,수,영,사(한),과(이수학점 50이상)	등급+성취도	등급+성취도	등급+성취도	의예(21),간호(14)
	한서대	교과	지역인재	92	교과90+출결10 [항공관광]교과46.8+출결5.2+면접48	없음	국,수,영 9과목+사/과/외(영어 제외) 4과목+진로 2과목 총15과목	등급+성취도	성취도	미반영	
			지역인재 기회균형	3	교과90+출결10						간호
	호서대	교과	지역인재	295	교과100	없음	국,수,영,사(한),과 중 15과목	등급	등급	미반영	
			지역인재 II	2							
	한국기술교육대	교과	지역인재	85	교과100	[전계열,디자인공학]국,수,영,사/과(1) 중 2합 8 [공학·ICT]국,수,영,사/과(1) 중 2합 8(수 필수)	[공학·ICT,자율자연]국,수,영,과 [사회,자율인문]국,수,영,사	성취도	성취도	미반영	
	중부대	교과	지역인재 I	74	교과100	없음	국,수,영,사,과 상위 10과목	등급	등급	등급/성취도 (상위 성적)	
			지역인재 II	3							간호
	청운대	교과	지역인재	28	교과95+출결5	없음	국,수,영,사,과 학기별 각 3과목 총15과목	등급	등급	미반영	간호
대전	국립한밭대	교과	지역인재	170	교과90+출결10	없음	국,수,영 교과별 4과목+사,과 중 6과목 총18과목	등급,성취도	등급,성취도	미반영	
	대전대	교과	지역인재 I	214	교과90+출결10	[한의]국,수,영,사/과(2) 중 3합 6(수 필수), 한 5	국,수,영,사/과 중 12과목 [한의]전 과목(예체능 제외) +진로 3과목 가점	등급,성취도	등급,성취도	등급,성취도	
			지역인재 II	4							
	목원대	교과	지역인재	134	교과100	없음	국,수,영,사,과 중 15과목	등급	등급	등급	1~2등급 과목 개수만큼 1점 가산
	배재대	교과	지역인재 I	100	교과100	없음	국,수,영 중 7과목+국,수,영,사,과,외, 한문 중 7과목(기 반영된 국,수,영 과목 제외)	등급, 성취도	등급,성취도	미반영	2학년 과목당 1점, 3학년 과목당 2점 가산
			지역인재 II	3							
	우송대	교과	지역인재	91	교과90+출결10	없음	국 4과목+수/영 4과목+사/과 4과목+ 국,수,영,사,과,외,한문 중 4과목 총16과목	등급	등급,성취도	미반영	
	충남대	교과	지역인재	761	교과100 [의예,수의,약학]교과80+학생부20 [국교,영교,기술교] [1단계]교과100(3배) [2단계]1단계80+면접20	[인문,사회과학,경상,국제,공과,사범(국교, 영교,교육,수교,기술교),간호,생명시스템과학, 자율전공융합,인문사회융합,공학융합] 국,수,영,탐(1) 중 2합 6 [지식융합,자연과학,사범(건설공학교, 기계공학교,전기전자통신공학교,화학공학교), 생활과학,농생명융합,자연과학융합]국,수,영, 탐(1) 중 2합 7 [의예]국,수,영,사/과(2) 중 3합 4(수 필수) [약학]국,수,영,사/과(2) 중 3합 5(수 필수) [수의]국,수,영,사/과(2) 중 3합 6(수 필수)	국,수,영,사(한),과,기가/정보,외/한문	등급+성취도	등급+성취도	등급+성취도	자연계열,공과, 사범(자연) 생명시스템과학, 농생명융합, 공학융합, 자연과학융합 수 필수
			지역인재 저소득층학생	7	교과100	[의예]국,수,영,사/과(2) 중 3합 6(수 필수) [약학]국,수,영,사/과(2) 중 3합 7(수 필수) [간호]국,수,영,사/과(2) 중 2합 7	국,수,영,사(한),과,기가/정보,외/한문	등급+성취도	등급+성취도	등급+성취도	의예(3),약학(2),간호(2)
	한남대	교과	지역인재 교과우수	457	교과90+출결10	없음	[인문]국,수,영,사(한),과 중 18과목 [자연]수 3과목+국,수,영,사(한),과 중 15과목 총18과목 [예체]국,수,영,사(한),과 중 13과목	등급	등급	등급+성취도	
			지역인재 교과우수(기초)	15							

지역	대학	전형구분	전형명	모집인원	전형방법	수능 최저	반영교과	공통,일반	진로선택	융합선택	비고
충북	건국대(글로컬)	교과	지역인재	31	교과100	[간호]국,수,영,사,과 중 2합 7	[인문·예체]국,수,영,사 [자연]국,수,영,과,한 [자유전공]인문·예체,자연 중 우수 성적 반영	등급+성취도	등급+성취도	미반영	간호(8)
			지역의사제 광역권	3	[1단계]교과100(10배) [2단계]1단계70+면접30	[의예]국,수,영,사,과 중 4합 7, 한 4	[자연]국,수,영,과,한	등급+성취도	등급+성취도	미반영	의예
			지역인재-기초생활 및 차상위	5	[간호]교과100 [의예] [1단계]교과100(10배) [2단계]1단계70+면접30	[의예]국,수,영,사,과 중 4합 7, 한 4 [간호]국,수,영,사,과 중 2합 7					의예(2),간호(3)
		실기/실적	실기우수-지역인재	27	실기100	없음	[예체]국,수,영,사	등급+성취도	등급+성취도	미반영	
	국립한국교통대	교과	지역인재	133	교과100 [스포츠의학]교과60+실기40	없음	[인문,예체]국,수,영,사 교과별 3과목+진로 3과목 총15과목 [자연]국,수,영,과 교과별 3과목+진로3과목 총15과목	등급+성취도	등급+성취도	미반영	주요교과 이수단위 합 100 이상인 경우 가산점 7%
			지역인재-저소득	2	교과100		[자연]국,수,영,과 교과별 3과목+진로 3과목 총15과목	등급+성취도	등급+성취도	미반영	간호
		실기/실적	지역인재	4	[산업디자인·음악]교과20+실기80 [스포츠산업]교과30+실기70	없음	[예체]국,수,영,사 교과별 3과목+진로3과목 총15과목	등급+성취도	등급+성취도	미반영	
	서원대	교과	지역인재	45	교과100	국,수,영,탐(1) 중 2합 9 [수교]수 4	국,수,영 중 6과목+국,수,영,사,과,기가,정보 중 6과목 총12과목	등급	성취도	성취도	사범
	청주대	교과	지역인재	183	교과100	[항공운항]국,수,영,사/과(1) 중 3합 10(영 필수)	국,수,영 교과별 2과목+선택 9과목 총15과목	등급+성취도	등급+성취도	미반영	
			지역기회균형	3	교과100	없음					간호
	충북대	교과	지역인재	630	교과100	[인문,자연]국,수,영,탐(1) 중 2합 8 [사범]국,수,영,탐(1) 중 2합 7 [수의]국,수,영,과(1) 중 3합 8 [약학,제약]국,수,영,과(1) 중 3합 7 [의예]국,수,영,과(1) 중 3합 5 [간호]국,수,영,사/과(1) 중 3합 10	국,수,영,사(한),과	등급+성취도	등급+성취도	등급+성취도	의예(13),수의(12) , 약학(11),제약(11)
			지역경제 배려대상자	5	교과100	[약학,제약]국,수,영,과(1) 중 3합 8 [의예]국,수,영,과(1) 중 3합 6					의예(3),약학(1),제약(1)

나. 학생부종합전형(충남/대전/세종/충북)

지역	대학	전형구분	전형명	모집인원	전형방법	수능 최저	비고
충남	나사렛대	종합	지역인재Ⅱ	21	[1단계]학생부100(4배) [2단계]1단계60+면접40	없음	간호
			지역인재Ⅱ(기초생활)	2			
	순천향대	종합	지역인재	27	학생부100	없음	의예(16),간호(11)
			지역-기초차상위	5			의예(3),간호(2)
대전	국립한밭대	종합	지역인재	144	[1단계]학생부100(5배) [2단계]1단계70+면접30	없음	
	우송대	종합	지역인재Ⅱ	2	[1단계]학생부100(5배) [2단계]1단계60+면접40	없음	간호
세종	고려대	종합	지역인재	62	학생부100 [약학] [1단계]학생부100(3배) [2단계]1단계70+면접30	[약학]국,수,영,과 중 3합 5	약학(10)
			지역인재-사회배려자	1	[1단계]학생부100(7배) [2단계]1단계70+면접30		약학
충북	건국대(글로컬)	종합	지역인재	90	학생부100 [의예][1단계]학생부100(5배) [2단계]1단계70+면접30	[의예]국,수,영,사,과 중 4합 6, 한 4 [간호]국,수,영,사,과 중 2합 7	의예(8)
	한국교원대	종합	지역인재	16	[1단계]학생부100(3배) [2단계]1단계80+면접20	국,수,영,사,과 중 3합 10	

3. 농어촌특별전형

가. 학생부교과, 실기 전형

1) 충청권(충남/대전/세종/충북/전북)

지역	대학	전형구분	전형명	모집인원	전형방법	수능 최저	반영교과	공통,일반	진로선택	융합선택	비고
충남	건양대	교과	농어촌	60	교과90+출결10	없음	국,수,영,사/과 중 6과목 [간호,의과학계열]국,수,영,사/과 교과별 3과목 총12과목	등급	등급	등급	
	국립공주대	교과	농어촌학생	97	교과90+출결10 [체육교육,스포츠과학] 교과63+출결7+실기30	없음	국,수,영,사(한),과,기가/정보,외/한문	등급	등급	등급 (사/과 성취도)	체육교육(1),스포츠과학(1)
		실기/실적	농어촌학생	12	교과27+출결3+실기70	없음	국,수,영,사(한),과,기가/정보,외/한문	등급	등급	등급 (사/과 성취도)	예술대학(무용학 제외)
	금강대	교과	기회균형특별	12	교과100	없음	국,수,영 중 6과목+사,과,외(한문) 중 6과목 총12과목	등급+성취도	등급+성취도	등급+성취도	졸업자 국,수,영,사(한) 중 12과목+진로 2과목 총14과목

지역	대학	전형구분	전형명	모집인원	전형방법	수능 최저	반영교과	공통/일반	진로선택	융합선택	비고
충남	나사렛대	교과	농어촌학생	17	교과90+출결10	[간호]국,수,영,탐(1) 중 2합 9	국,수,영,사,과 중 15과목	등급	등급	등급	
		실기/실적	농어촌	4	[재활스포츠]교과10+실기90 [태권도]면접30+실기70	없음					재활스포츠(2), 태권도(2)
	남서울대	교과	기회균형	62	교과100	없음	국,수,영,사,과 중 15과목	등급	등급	등급	
			농어촌학생	48							
	백석대	교과	농어촌학생	56	교과90+출결10 [항공서비스]교과54+출결6+면접40 [특수체육교육]교과54+출결6+실기40	없음	국,수,영,사(한),과 중 15과목(전문교과 2과목)	등급	등급	등급	
		실기/실적		2	교과54+출결6+실기40						특수체육교육
	상명대	교과	농어촌학생	52	교과95+출결5	없음	전과목	등급	등급	등급	
	선문대	교과	농어촌학생	41	교과100	없음	국,수,영,사(한),과 중 15과목	등급	등급	등급	
	순천향대	교과	기회균형	100	교과100	없음	국,수,영,사(한),과	등급+ 성취도	등급+ 성취도	등급 +성취도	
			농어촌	48							
	중부대	교과	농어촌	36	교과100	없음	국,수,영,사,과 중 10과목	등급	등급	등급/ 성취도 (상위 성적)	
	청운대	교과	농어촌	26	교과95+출결5	없음	국,수,영,사,과 학기별 각 3과목 총15과목	등급	등급	미반영	
			농어촌-면접	3	교과47.5+출결2.5+면접50						항공서비스경영
		실기/실적	농어촌-실기	6	교과38+출결2+실기60						연극예술
	한서대	교과	농어촌학생	40	교과90+출결10 [항공관광]교과46.8+출결5.2+면접48	없음	국,수,영 9과목+사/과/외(영 제외) 4과목+ 진로2과목 총15과목	등급+ 성취도	성취도	미반영	
	호서대	교과	농어촌학생	70	교과100	없음	국,수,영,사(한),과 중 15과목	등급	등급	등급	
대전	국립한밭대	교과	농어촌학생	63	교과90+출결10	없음	국,수,영 교과별 4과목+사,과 중 6과목 총18과목	등급+ 성취도	등급+ 성취도	미반영	
	대전대	교과	농어촌학생	60	교과90+출결10	없음	국,수,영/과 중 12과목(이수단위 20이상)	등급	등급	미반영	
	목원대	교과	농어촌학생	23	교과100	없음	국,수,영 12과목	등급	등급	등급	
			사회적배려자	4							
		실기/실적	농어촌학생	21	실기100	없음					
	배재대	교과	농어촌학생	40	교과100	없음	국,수,영 중 7과목+국,수,영,사,과,외,한문 중 7과목(기반영된 국,수,영 과목 제외)	등급+ 성취도	등급+ 성취도	미반영	2학년 과목당 1점, 3학년 과목당 2점 가산
	우송대	교과	농어촌학생	55	교과90+출결10	없음	국 4과목+수/영 4과목+사/과 4과목+국,수,영,사, 과,외,한 중 4과목 총16과목	등급	등급+ 성취도	미반영	
	을지대	교과	기회균형	52	[1단계]교과100(4배) [2단계]1단계70+학생부30	없음	국,수,영,사(한),과	등급	등급	등급	
			농어촌학생	29	교과100 [의예]교과70+면접30	[의예]국,수,영,사/과(2 중 3합 6/탐 필수) [간호]국,수,영,사/과(1) 중 2합 8 [보건과학]국,수,영,사/과(1) 중 1개 4					
	충남대	교과	기회균형선발 I	77	교과100	없음	국,수,영,사(한),/기/가/정보,외,한문	등급+ 성취도	등급+ 성취도	등급+ 성취도	
	한남대	교과	농어촌 (도서/벽지)	66	교과90+출결10	없음	[인문]국,수,영,사(한),과 중 18과목 [자연]수 3과목+국,수,영,사(한),과 중 15과목 중18과목 [예체]국,수,영,사(한),과 중 13과목	등급	등급	등급	상위 2과목 (성취도별 석차등급 환산점수 적용)
세종	홍익대	교과	농어촌학생	14	교과95+출결5	없음	[인문]국,수,영,사 [자연]국,수,영,과	성취도	등급+ 성취도	등급+ 성취도	
		실기/실적	농어촌학생	6	[1단계]교과20+서류80(2배) [2단계]서류40+면접60	없음	국,영,수/사/과	성취도	성취도	성취도	[서류]학생부, 미술활동보고서
충북	건국대 (글로컬)	교과	농어촌학생	30	교과100 [의예][1단계]교과100(10배) [2단계]1단계70+면접30	[의예]국,수,영,사,과 중 4합 7, 한 4 [간호]국,수,영,사,과 중 2합 7	[인문·예체]국,수,영,사 [자연]국,수,영,한,과 [자유전공]인문·예체/자연 중 우수 성적 반영	등급+ 성취도	등급+ 성취도	미반영	의예(2)
	국립한국교통대	교과	농어촌	43	교과100 [스포츠의학]교과60+실기40	없음	[인문·예체]국,수,영,사 교과별 3과목+ 진로 3과목 총15과목 [자연]국,수,영과 교과별 3과목+ 진로3과목 총15과목	등급+ 성취도	등급+ 성취도	미반영	
		실기/실적	농어촌	3	[산업디자인·음악]교과20+실기80 [스포츠산업]교과30+실기70	없음	[예체]국,수,영,사 교과별 3과목+진로3과목 총 15과목				
	서원대	교과	농어촌	55	교과100	없음	국,수,영 총 6과목+국,수,영,사,과/기,정보 중 6과목 총12과목	등급	성취도	성취도	
	청주대	교과	농어촌학생	70	교과100	없음	국,수,영 교과별 2과목+선택 9과목 총15과목	등급+ 성취도	등급+ 성취도	등급+ 성취도	
전북	국립군산대	교과	농어촌학생	67	교과90+출결10	없음	국,수,영,사(한),과	등급	등급	등급	
	우석대	교과	농어촌학생	37	교과90+출결10	[간호]국,수,영,사/과(1) 중 2합 11 [한약]국,수,영,과 중 3합 9 [안학]국,수,영,과 중 3합 7 [한의]국,수,영,사/과(1) 중 3합 7	국,수,영,사(한),과 중 15과목 [약학,한약,한의]국,수,영,사(한),과	등급+ 성취도	등급+ 성취도	등급+ 성취도	
		실기/실적	농어촌학생	9	교과5+출결5+면접30+실기60	없음	국,수,영,사(한),과 중 15과목				
	전북대	교과	농어촌학생	59	교과100	없음	국,수,영,사(한),과 *모집단위별 반영교과 가중치	등급80+ 성취도20	등급80+ 성취도20	등급80+ 성취도20 (사/과성취도)	성취도만 있는 과목: 성취도 변환점수*1.0
	전주대	교과	농어촌학생	42	교과90+출결10	없음	국,수,영,사(한),과 중 교과별 이수학점 10학점 이상 3개 교과군	등급	등급	등급	

2) 수도권(서울/경기)

지역	대학	전형구분	전형명	모집인원	전형방법	수능 최저	반영교과	공통,일반	진로선택	융합선택	비고
서울	경기대	교과	농어촌학생	5	교과90+출결10	없음	[인문]국,수,영,사 [자연]국,수,영,사,과	등급	등급+성취도	등급+성취도	
	동국대	교과	기회균형통합	134	교과70+학생부30	없음	국,수,영,사,과 총10과목	등급+성취도(공통제외)	등급+성취도	등급+성취도	졸업생 한국사 포함
	명지대	교과	기회균형	60	교과90+출결10	없음	[인문]국,수,영,사 [자연]국,수,영,과	등급	등급	등급+성취도	
	삼육대	교과	농어촌	39	교과100	없음	국,수,영,사(한),과	등급	등급	등급+성취도	약학(3)
		실기/실적	농어촌	4	[아트앤디자인]교과20+실기80 [체육]교과0+실기60	없음	국,수,영,사,과 중 2개 교과	등급	등급	등급+성취도	아트앤디자인(2),체육(2)
	서경대	교과	기회균형Ⅱ-농어촌학생	50	교과100	없음	국,수,영,사(한)/과	등급+성취도	등급+성취도	등급+성취도	
	한성대	교과	기회균형(농어촌)	54	교과100	없음	국,수,영,사,과	등급	등급+성취도	미반영	
		실기	기회균형(농어촌)	4	교과20+실기80	없음	국,수,영,사				
	홍익대	교과	농어촌학생	32	교과95+출결5	없음	[인문]국,수,영,사 [자연]국,수,영,과	등급+성취도	등급+성취도	등급+성취도	융합 사/과 미반영
		실기/실적		8	[1단계]교과20+서류80(2배) [2단계]서류40+면접60	없음	국,영,수/사/과	성취도	성취도	성취도	수/사/과 중 이수학점 합이 큰 교과 [서류]학생부,미술활동보고서
경기	가천대	교과	농어촌(교과)	84	교과100	[한의]국,수,영,사/과(1) 중 2개 각 1	국,수,영,사,과 [한의]국,수,영,과	등급	등급	등급	한의(1) [인문,자연]국,수,영 중 5과목 미반영 사,과 중 5과목 미반영
	가톨릭대	교과	농어촌학생	68	교과90+출결10	[약학]국,수,영,과 중 3합 7	국,수,영,사,과	등급	성취도	성취도	
	강남대	교과	농어촌	58	교과100	없음	[인문]국,수,영,사(한) [공학]국,수,영,과 [자유전공]국,수,영,사(한),과	등급	등급	등급	
	경기대	교과	농어촌학생	58	교과90+출결10	없음	[인문]국,수,영,사 [자연]국,수,영,사,과	등급	등급+성취도	등급+성취도	
	수원대	교과	농어촌학생	83	교과100	없음	[자유전공]국,수,영,사/과 교과별 5과목 총20과목 [인문]국,수,영,사 교과별 5과목 총20과목 [자연]국,수,영,과 교과별 5과목 총20과목	등급	미반영	미반영	
		실기/실적	농어촌학생	2	교과30+실기70	없음	국,수,영,사/과 중 2개 교과 5과목 총10과목				
	신한대	교과	농어촌	37	교과100	없음	국,수,영,사,과 중 12과목	등급	등급	등급	
	용인대	교과	기회균형	42	교과100	없음	국,수,영,사,과 중 학년별 4과목 총12과목 [예체]국,수,영,사,과 중 학년별 3과목 총9과목	원점수	원점수	미반영	
			농어촌학생	27							
		실기/실적	기회균형	23	교과30+실기70 [스포츠레저,체육,특수체육교육] 교과30+기초체력70 [연극] [1단계]실기100(10배) [2단계]교과30+실기70	없음	국,수,영,사,과 중 학년별 3과목 총9과목	원점수	원점수	미반영	
			농어촌학생	17	[태권도,경호,미디어디자인,영화영상] 교과30+실기70 [스포츠레저,체육]교과30+기초체력70						
	한경국립대(안성·평택)	교과	농어촌학생	49	교과90+출결10	없음	전과목	등급	등급	등급	
	한신대	교과	농어촌	22	교과100	없음	국,수,영,사(한),과 중 15과목	등급	등급	등급	

나. 학생부종합전형

1) 충청권(충남/대전/세종/충북/전북)

지역	대학	전형구분	전형명	모집인원	전형방법	수능 최저	비고
충남	단국대	종합	농어촌학생	58	학생부100 [의예,치의,약학] [1단계]학생부100(5배) [2단계]1단계60+면접40	[의예,치의]국,수,영,과 중 3합 4(수 필수) [약학]국,수,영,과 중 3합 5(수 필수)	의예(2),치의(1),약학(3)
	상명대	종합	기회균형	69	학생부100	없음	
	순천향대	종합	농어촌	4	학생부100	없음	의예(2),간호(2)
	한국기술교육대	종합	농어촌학생	33	학생부100	없음	
대전	충남대	종합Ⅲ	농어촌	122	[1단계]학생부100(3배) [2단계]1단계66.7+면접33.3	없음	
세종	고려대	종합	기회균형	24	학생부100	없음	
충북	충북대	종합	농어촌학생	119	학생부100	없음	의예(1),수의(1),약학(1),제약(1)
	한국교원대	종합	사회통합	17	[1단계]학생부100(3배) [2단계]1단계80+면접20	없음	
			농어촌학생	11			
전북	국립군산대	종합	사회통합	4	학생부100	없음	
	원광대	종합	농어촌학생	111	학생부100 [의예,치의,한의,약학,한약] [1단계]학생부100(5배) [2단계]1단계70+면접30	없음	
	전북대	종합	농어촌학생	130	학생부100	없음	수의(1)

2) 수도권(서울/경기/인천)

지역	대학	전형구분	전형명	모집인원	전형방법	수능 최저	비고
서울	건국대	종합	기회균형	80	교과30+학생부70	없음	국,수,영,사(한),과 공통,일반, 진로 중 20과목 등급
	경기대	종합	기회균형선발	20	학생부100	없음	
	경희대	종합	기회균형Ⅰ	150	학생부100	없음	
	고려대	종합	고른기회	200	[1단계]학생부100(3배) [2단계]1단계80+면접20	없음	
	광운대	종합	농어촌학생	40	학생부100	없음	
	국민대	종합	농어촌	100	학생부100	없음	
	덕성여대	종합	기회균형Ⅰ-농어촌학생	26	학생부100	없음	

지역	대학	전형구분	전형명	모집인원	전형방법	수능 최저	비고
서울	동덕여대	종합	기회균형	12	학생부100	없음	
	명지대	종합	농어촌학생	101	학생부100	없음	
	삼육대	종합	기회균형 I	34	[1단계]학생부100(4배) [2단계]1단계60+면접40	없음	
	상명대	종합	기회균형	70	학생부100	없음	
	서강대	종합	기회균형	85	학생부100	없음	
	서울과기대	종합	기회균형(농어촌학생)	68	[1단계]학생부100(3배) [2단계]1단계70+면접30	없음	
	서울대	종합	기회균형(사회통합)	174(4)	[1단계]학생부100(2배) [2단계]1단계70+면접30	없음	농생대 농생명계열 졸업예정자 4명 별도 선발
				4	[1단계]학생부100(3배) [2단계]1단계40+실기30+면접30	없음	
				1	[1단계]학생부100(3배) [2단계]면접100		
				3	[1단계]학생부100(3배) [2단계]1단계50+실기40+면접10		
				1	[1단계]학생부100(3배) [2단계]1단계30+실기70		
	서울여대	종합	기회균형-사회통합지원	61	학생부100	없음	
			기회균형-농어촌학생	63			
	성균관대	종합	서류형(기회균형)	29	학생부100	없음	
	성신여대	종합	기회균형1	110	학생부100	없음	
	세종대	종합	기회균형	99	학생부100	없음	
	숙명여대	종합	기회균형	55	학생부100	없음	
			농어촌	63			
	숭실대	종합	기회균형	130	[1단계]학생부100(3배) [2단계]1단계50+면접50	없음	
	연세대	종합	기회균형	225	[1단계]학생부100(3배) [2단계]1단계60+면접40	없음	제시문기반면접
	이화여대	종합	고른기회	164	학생부100	없음	
	중앙대	종합	기회균형	141	학생부100	없음	
	한국외대	종합	기회균형	68	학생부100	없음	
	한양대	종합	고른기회	107	학생부100	없음	
	가천대	종합	농어촌(종합)	72	[1단계]학생부100(4배) [2단계]1단계50+면접50	없음	
	가톨릭대	종합	기회균형I	96	학생부100	없음	
	경기대	종합	기회균형선발	183	학생부100	없음	
	단국대	종합	농어촌학생(정원외)	51	학생부100	없음	
	아주대	종합	고른기회1	95	학생부100	없음	
	차의과학대	종합	사회통합	34	[1단계]학생부100(3배) [2단계]1단계60+면접40	없음	
			농어촌학생	22	학생부100	[약학]국,수,영,과 중 3합 7(수 필수)	약학(3)
	한국외대	종합	기회균형	121	학생부100	없음	
	한국공학대	종합	기회균형	58	학생부100	없음	
	한양대에리카	종합	고른기회	72	학생부100	없음	
인천	인천대	종합	기회균형	110	학생부100	없음	
	인하대	종합	고른기회	137	학생부100	없음	

4. 논술전형

가. 수능최저학력기준이 있는 논술전형(대전/세종/서울/경기/인천/대구)

지역	대학명	전형명	모집인원	전형방법(%)	수능최저학력기준		비고
					인문계열 / 예체능계열	자연계열	
대전	대전대	한의논술	7	교과9+출결1+논술90	없음	[한의]국,수,영,사/과(2) 중 3합 5(수 필수), 한 5	2028 모집요강 참조
세종	고려대	논술일반	210	논술100	국,수,영,사/과(1) 중 1개 3	국,수,영,사/과(1) 중 1개 3 [약학]국,수,영,과 중 3합 5	[인문,체능]통합교과형 [자연]수리 I [약학]수리 II
	홍익대	논술	195	교과10+논술90	국,수,영,사/과(1) 중 1개 4	국,수,영,사/과(1) 중 1개 4	[2027][인문,예능]통합교과형 [자연]수리
서울	가톨릭대	논술(간호,의예,약학)	35	논술100	없음	[의예]국,수,영,과 중 3합 4, 한 4 [약학]국,수,영,과 중 3합 5 [간호]국,수,영,사/과(1) 중 3합 7	수리 2~4문항
	건국대	KU논술 우수자	327	논술100	국,수,영,사/과(1) 중 3합 8	국,수,영,사/과(1),한 중 3합 8 [수의]국,수,영,사/과(2),한 중 3합 4	국어+통합사회 1문항,수학 3문항
	경희대	논술 우수자	471	논술100	국,수,영,사/과(1) 중 2합 5, 한 5 [한의(인문)]국,수,영,사/과(1) 중 3합 4, 한 5 [체육]국,수,영,사/과(1) 중 1개 3	국,수,영,사/과(1) 중 2합 5, 한 5 [의예,한의(자연),치의,약학]국,수,영,사/과(1) 중 3합 4, 한 5	[인문,체육,사회]통합교과형 2문항 [자연]수리 6문항 [의약]수리+과학 각 4문항
	고려대	논술	367	논술100	국,수,영,사/과(1) 합 8, 한 4	국,수,영,사/과(1) 합 8, 한 4	[2027][인문]인문사회 통합형 [자연]수학
	국민대	논술	237	논술100	국,수,영,사/과(1) 중 2합 6	국,수,영,사/과(1) 중 2합 6	[2027][인문]국어8+수학2문항 [자연]국어2+수학8문항
	덕성여대	논술	115	논술100	[글로벌융합(인문)]국,수,영/외,사/과(1) 중 2합 7	[과학기술(자연)]국,수,영,사/과(1) 중 2합 7 [약학]국,수,영,사/과(2) 중 3합 5(수 필수)	[2027][인문,사회]통합교과형 2문항 [자연 I]수리 2문항 [자연 II]수리 3문항
	동국대	논술	291	교과20+출결10+논술70	국,수,영,사,과 중 2합 5, 한 4	국,수,영,사,과 중 2합 5, 한 4 [약학]국,수,영,사,과 중 3합 4, 한 4	[인문]통합교과형 3문항 [자연]수리 3문항

지역	대학명	전형명	모집인원	전형방법(%)	수능최저학력기준		비고
					인문계열 / 예체능계열	자연계열	
서울	동덕여대	논술	232	논술100	국,수,영,사/과(1) 중 2합 7	국,수,영,사/과(1) 중 2합 7	[2027][인문사회]국어6+수학2문항 [자연]국어2+수학6문항
	삼육대	논술 우수자	251	논술100	국,수,영,탐(1) 1개 3	국,수,영,탐(1) 1개 3 [약학]국,수,영,과 중 3합 5	[2027][인문]국어8+수학5문항 [자연]국어5+수학8문항 [약학]수학8문항
	서강대	논술일반	170	교과10+출결10+논술80	국,수,영,탐(1) 중 3합 7, 한 4	국,수,영,탐(1) 중 3합 7, 한 4	[인문]통합교과형 [자연]수리
	서울시립대	논술	86	논술100		국,수,영,사/과(1) 중 3합 7, 한 4	[2027]수리 *인문 미선발
	성균관대	논술우수(언어형)	156	논술100	[인문사회,사회과학,경영]국,수,영,사,과 중 3합 6 [자유전공,글로벌리더,글로벌경제,글로벌경영]국,수,영,사,과 중 3합 5	국,수,영,사,과 중 3합 5 [글로벌AI융합,자연과학,공학,건설환경]국,수,영,사,과 중 3합 6 [의예]국,수,영,사/과(2) 합 5	[2027] [언어형]통합교과형(국어,사회,한국사) 3문항 [수리형]수리(수학,수Ⅰ,수Ⅱ) 3문항 언어형 수리형 중복지원 불가 [자연과학,전자전기정보공학,공학,건설환경공학,컴퓨터공학,글로벌AI융합]언어형 지원시 수능최저 수 필수
		논술우수(수리형)	220	논술100	[인문사회,사회과학,경영]국,수,영,사,과 중 3합 6 [자유전공,글로벌리더,글로벌경제,글로벌경영]국,수,영,사,과 중 3합 5	국,수,영,사,과 중 3합 5 [글로벌AI융합,자연과학,공학,건설환경]국,수,영,사,과 중 3합 6 [의예]국,수,영,사/과(2) 합 5	
	성신여대	논술 우수자	158	논술100	국,수,영,탐(1) 중 2합 7	국,수,영,탐(1) 중 2합 7	[2027][인문]통합교과형 [자연]수리
	세종대	논술 우수자	344	논술100	국,수,영,사/과(1) 중 2합 5	국,수,영,사/과(1) 중 2합 5	[인문]인문, [자연]수리 [자유전공학부]통합교과형
	숙명여대	논술 우수자	214	교과15+논술85	국,수,영,사/과(1) 중 2합 5	국,수,영,사/과(1) 중 2합 5 [약학]국,수,영,사/과(1) 중 3합 4(수 필수)	[2027][인문,의류]통합교과형 2문항 [자연]수리 3문항
	숭실대	논술 우수자	240	교과10+논술90	국,수,영,사/과(1) 중 2합 6	국,수,영,사/과(1) 중 2합 6	[2027][인문]통합교과형 [경상]통합교과형 (도표,수식,경제지식) [자연]수리
	연세대	논술	334	논술100	국,수,사,과 중 3합 6(국,수 필수), 영 3, 한 4	국,수,사,과 중 3합 6(국,수 필수), 영 3, 한 4 [약학]국,수,사,과 중 3합 5(국,수 필수), 영 3, 한 4	[인문]통합교과형 [자연,통합]수리,과학
	이화여대	논술	296	논술100	국,수,영,사/과(1) 중 3합 7 [스크랜튼]국,수,영,사/과(1) 중 3합 5	국,수,영,사/과(1) 중 3합 7 [의예]국,수,영,사/과(1) 합 5 [약학]국,수,영,사/과(1) 합 6 [스크랜튼]국,수,영,사/과(1) 중 3합 5	[인문]언어Ⅰ,Ⅱ [자연]수리Ⅰ,Ⅱ
	중앙대	모두의 논술	359	교과10+출결10+논술80	국,수,영,사,과 중 3합 6, 한 4 * 과탐 1,2등급은 1등급	국,수,영,사,과 중 3합 6, 한 4 [약학]국,수,영,사,과 중 4합 5, 한 4 [의학]국,수,영,사/과(2) 합 5, 한 4	(최저)영 1,2등급은 1등급 (영 2등급 누적비율 20% 미만) [2027][인문사회]언어 [자연]수리 [경영경제]언어,수리 다빈치(최저 미적용)
	한국외대	논술	287	논술100	국,수,영,사/과(1) 중 2합 5	국,수,영,사/과(1) 중 2합 5	[2027][인문]통합교과형 (영어 제시문 1) [사회]통합교과형 (통계 도표 1) [자연]수리
	한양대	논술	289	출결10+논술90	국,수,영,사/과(1) 중 3합 7	국,수,영,사/과(1) 중 3합 7 [의예]국,수,영,사/과(2) 중 3합 4	[인문]인문 1문항 [상경]인문 1문항+수리 1문항 [자연]수리 2문항
	홍익대	논술	384	교과10+논술90	국,수,영,사/과(1) 중 2합 5, 한 4	국,수,영,사/과(1) 중 2합 5, 한 4	[2027][인문,예능]통합교과형 [자연]수리
경기	가천대	논술	1,054	논술100	국,수,영,사,과 중 2합 6 (국 또는 수 반영 시 1등급 상향)	국,수,영,사,과 중 2합 6 (국 또는 수 반영 시 1등급 상향) [바이오로직스]국,수,영,사/과(1) 중 2합 5 [의예]국,수,영,과 중 3개 각 1 [한의]국,수,영,과 중 2개 각 1 [약학]국,수,영,과 중 3합 5	[인문]국어9+수학6문항 [자연]국어6+수학9문항 [의예]수학8문항
	한국항공대	논술 우수자	198	논술100	국,수,영,탐(1) 중 2합 6	국,수,영,탐(1) 중 2합 6	[공학적성,이학적성]수리 2문항 [사회적성]언어 2문항
	한국외대(글로벌)	논술	162	논술100	국,수,영,사/과(1) 중 2합 6	국,수,영,사/과(1) 중 2합 6	[2027][인문]통합교과형 (영어 제시문) [사회]통합교과형 (통계 도표) [자연]수리
	아주대	논술	15 (의학10,약학5)	교과10+논술90	없음	[의예]국,수,영,사/과(2) 합 6 [약학]국,수,영,사/과(2) 중 3합 5	[의학]수리+과학(생명과학) [약학]수리
	한양대에리카	논술	203	논술100	국,수,영,사/과(1) 중 2합 6	국,수,영,사/과(1) 중 2합 6	2028 모집요강 참조
인천	인하대	논술 우수자	449	교과10+논술90	국,수,영,사/과(1) 중 2합 6	국,수,영,사/과(1) 중 2합 6 [의예]국,수,영,사/과(2) 중 3합 3 *소수점 절사	[2027][인문]언어 [자연]수리
대구	경북대	논술 (AAT)	551	교과30+논술70	[경상,사범,행정,자율전공]국,수,영,사/과(1) 중 2합 5 [인문,사회]국,수,영,사/과(1) 중 2합 6	[IT대학]국,수,영,사/과(1) 중 2합 5(수 필수) [간호]국,수,영,사/과(1) 중 2합 5 [공과,첨단기술융합,공학첨단자율]국,수,영,사/과(1) 중 2합 6(수 필수) [자연과학,농업생명과학,생활과학]국,수,영,사/과(1) 중 2합 6 [전자공학부 모바일공학]국,수,영,사/과(2) 중 3합 5(수,탐 필수) [의예,치의]국,수,영,사/과(2) 중 3합 4(수 필수) [수의,약학]국,수,영,사/과(2) 중 3합 5(수 필수)	[인문]교과통합형 [자연Ⅰ]수학 및 교과목 통합형 [자연Ⅱ]수학 및 의학

나. 수능최저학력기준이 없는 논술전형(충남/서울/경기/강원)

지역	대학명	전형명	모집인원	전형방법(%)	비고
충남	한국기술교육대	논술일반	150	논술100	[사회]자료제시형 언어 [공학,ICT]수리
서울	가톨릭대	논술	141	논술100	[인문사회]국어10+수학2문항 [자연공학]국어2+수학10문항
	광운대	논술우수자	181	교과20+논술80	[인문]통합교과형 [자연]수리
	경기대	논술우수자(언어사회)	41	교과10+논술90	[언어사회]언어,인문,사회 제시문
		논술우수자(수리)	13	교과10+논술90	[수리논술]수리분야 제시문
	상명대	논술	98	교과10+논술90	[2027][인문]국어8+수학2문항 [자연]국어2+수학8문항
	서경대	논술우수자(언어위주)	128	논술100	2028 모집요강 참조
		논술우수자(수리위주)	128	논술100	2028 모집요강 참조
	서울과학기술대	논술	150	교과20+논술80	[2027]수리
	서울여대	논술우수자	120	교과20+논술80	[인문]통합교과형 [자연]수리
	중앙대	재학생 논술	87	교과10+출결10+논술80	[인문사회]언어, [자연]수리[경영경제]언어,수리
	한성대	논술	99	교과20+논술80	2028 모집요강 참조

지역	대학명	전형명	모집인원	전형방법(%)	비고
경기	강남대	논술	278	교과20+논술80	[2027][인문사회]국어8+수학2문항 [공학]국어3+수학7문항 [자유전공]국어5+수학5문항
	경기대	논술우수자(언어사회)	93	교과10+논술90	언어,인문,사회 제시문
		논술우수자(수리)	92	교과10+논술90	수리분야 제시문
	단국대	논술우수자	300	교과10+논술90	[인문]인문,사회통합교과형 [자연]수학통합교과형
	아주대	논술우수자	209	교과10+논술90	[인문]통합(언어,사회), [자연]수리
	을지대	논술우수자	214	교과20+논술80	[2027]국어7+수학7문항
		논술사회기여	37	교과20+논술80	[2027]국어7+수학7문항
	중앙대(다빈치)	모두의 논술	36	교과10+출결10+논술80	[2027][인문사회]언어 [자연]수리 [경영경제]언어,수리
	신한대	논술	169	논술100	[2027]국어7+수학7문항
	수원대	교과논술	434	논술100	[인문]국어10+수학5문항 [자연]국어5+수학10문항
	한신대	논술	253	논술100	[2027][인문]국어10+수학5문항 [자연]국어5+수학10문항
	한국공학대	논술우수자	200	교과20+논술80	[2027]수리 9문항
강원	연세대(미래)	논술우수자	171	교과10+출결10+논술80	[인문]통합교과형 [자연]수리

4 대학 유형별 전형분석

1. 교육대학·초등교육

가. 학생부교과전형

지역	대학	전형명	모집인원	전형방법	수능 최저	반영교과	공통,일반	진로선택	융합선택	비고
서울	서울교대	학교장추천	40	[1단계]교과70+학생부30(2배) [2단계]1단계80+면접20	없음	전과목	등급+성취도	등급+성취도	등급+성취도 (사/과 미반영)	추천 인원(졸업예정자) 고교별 재적인원 기준 3% 이내, 정시(나군) 110명
	이화여대 초등교육	고교추천	9	교과80+출결5+학생부15	국,수,영,사/과(1) 중 3합 7	국,수,영,사,과	등급	등급	등급	정시(나군) 16명
인천	경인교대	학교장추천	110	교과90+출결10	국,수,영,사/과(1) 합 14	전과목	등급/성취도	등급/성취도	등급/성취도	추천인원 제한 없음, 정시(나군) 178명
제주	제주대 초등교육	일반학생	29	교과100	국,수,영,탐(1) 중 3합 8	국,수,영,사,과	변표	변표	성취도 (최대 3)	성비 적용(70%), 정시(나군) 30명

나. 학생부종합전형

지역	대학	전형명	모집인원	전형방법	수능 최저	비고
충남	공주교대	교직적성인재	25	[1단계]학생부100(3배) [2단계]1단계70+면접30	없음	정시(나군) 99명
		지역인재선발	185	[1단계]학생부100(1.5배) [2단계]1단계70+면접30		
		농어촌학생	14	[1단계]학생부100(2배) [2단계]1단계70+면접30		
		기회균형선발	5			
		국가보훈대상자	5			
		장애인등대상자	3			
충북	청주교대	배움나눔인재	42	학생부100	없음	정시(나군) 68명
		농어촌학생	7	[1단계]학생부100(3배) [2단계]1단계60+면접40		
		기회균형선발제	8			
		다문화가족자녀	5			
		국가보훈대상자	3			
		장애인학생	10			
	한국교원대 초등교육과	학생부종합우수자	62	[1단계]학생부100(3배) [2단계]1단계80+면접20	없음	정시(가군) 33명
		지역인재	2	[1단계]학생부100(3배) [2단계]1단계80+면접20	국,수,영,사,과 중 3합 10	
		농어촌학생	7	[1단계]학생부100(3배) [2단계]1단계80+면접20	없음	
		기초수급및차상위계층	3			
		사회통합	1			
전북	전주교대	교직적성우수자	48	[1단계]학생부100(4배) [2단계]1단계70+면접30	없음	정시(나군) 79명
		고른기회 Ⅰ(국가보훈대상자)	5	[1단계]학생부100(2배) [2단계]1단계70+면접30		
		고른기회 Ⅰ(다문화가정자녀)	5			
		고른기회 Ⅱ(농어촌학생)	11			
		고른기회 Ⅱ(기회균형선발)	4			
		고른기회 Ⅱ(장애인등대상자)	8			
서울	서울교대	교직인성우수자	150	[1단계]학생부100(1.5배) [2단계]1단계50+면접50	국,수,영,사/과(1) 중 2합 6, 한 4	정시(나군) 110명
		농어촌학생	10	[1단계]학생부100(2배) [2단계]1단계50+면접50	국,수,영,사/과(1) 중 2합 8, 한 4	
		기초생활수급자등	19			
		국가보훈대상자	5			
		장애인등	11			
	이화여대 초등교육	미래인재(서류형)	12	학생부100	국,수,영,사/과(1) 중 3합 7	정시(나군) 16명
		고른기회	2	학생부100	없음	
인천	경인교대	교직적성	225	[1단계]학생부100(2.5배) [2단계]1단계70+면접30	없음	정시(나군) 178명
		농어촌학생	21			
		저소득층학생	18			
		국가보훈대상자	4			
		장애인학생	20			

지역	대학	전형명	모집인원	전형방법	수능 최저	비고
강원	춘천교대	교직적·인성인재	96	학생부100	국,수,영,사/과(1) 중 3합 9, 한 4	정시(나군) 120명
		농어촌학생	12	학생부100	국,수,영,사/과(1) 중 3합 12, 한 4	
		기초생활수급자 및 차상위계층	5			
		국가보훈대상자	4			
		다문화가정자녀	2			
		특수교육대상자	5			
광주	광주교대	교직적성우수자	50	학생부70+면접30	없음	정시(나군) 56명
		농어촌학생	9			
		기초/차상위/한부모	6			
		다문화	5			
		사회통합	7	[1단계]학생부100(4배) [2단계]1단계70+면접30		
		장애인대상자	10			
경남	진주교대	교직적성	50	[1단계]학생부100(2.5배) [2단계]1단계70+면접30	없음	정시(나군) 102명
		농어촌학생	12			
		기회균형	5			
		국가보훈대상자	3			
		다문화·탈북	3			
		장애학생	12			
대구	대구교대	참스승	50	[1단계]학생부100(5배) [2단계]1단계70+면접30	없음	정시(나군) 62명
		농어촌학생	15	[1단계]학생부100(2배) [2단계]1단계70+면접30		
		다문화가족	6			
		국가보훈대상자	5	[1단계]학생부100(3배) [2단계]1단계70+면접30		
		장애인등대상자	10	[1단계]학생부100(2배) [2단계]1단계70+면접30		
부산	부산교대	초등교직적성자	65	[1단계]학생부100(3배) [2단계]1단계60+면접40	없음	정시(나군) 120명
		농어촌학생	12			
		저소득층학생	5			
		국가보훈대상자	3			
		장애인등대상자	12			
제주	제주대 초등교육	일반학생	9	[1단계]학생부100(3배) [2단계]1단계70+면접30	없음	정시(나군) 30명
		농어촌학생	3	학생부100		
		특수교육대상자	2			

2. 지역, 국가거점 국립대학

가. 학생부교과, 실기전형

지역	대학	전형구분	전형명	모집인원	전형방법	수능 최저	반영교과	공통,일반	진로	융합	비고
충남	국립 공주대	교과	일반	1,046	교과90+출결10 [체육교육,음악교육,미술교육,스포츠과학]교과63+출결7+실기30	적용	국,수,영,사(한),과,기가/정보/외/한문	등급	등급	등급(사/과 성취도)	
			자율전공	237	교과90+출결10	적용					2025년 이후 고등학교 입학자 인문사회(45),자연과학(29),천안공과(112),산업과학(51)
			지역인재	289	교과90+출결10	적용					
			기회균형일반	42	교과90+출결10	없음					
			기회균형지역	2	교과90+출결10	없음					
			농어촌학생	97	교과90+출결10 [체육교육,스포츠과학] 교과63+출결7+실기30	없음					체육교육(1),스포츠과학(1)
		실기/실적	일반	126	교과27+출결3+실기70	없음	국,수,영,사(한),과,기가/정보/외/한문	등급	등급	등급(사/과 성취도)	
			특기자	14	[체육교육] 교과18+출결2+실기30+실적50 [스포츠과학] 교과27+출결3+실기40+실적30						체육교육(8),스포츠과학(6)
			농어촌학생	12	교과27+출결3+실기70						
			특성화고교 졸업자	5	교과27+출결3+실기70						
대전	국립 한밭대	교과	일반	1,025	교과90+출결10	없음	국,수,영 교과별 4과목+사,과 중 6과목 총18과목	등급+성취도	등급+성취도	미반영	
			지역인재	170	교과90+출결10						
			학석사통합	84	교과63+출결7+학생부30						
			사회통합	7	교과90+출결10						
			농어촌학생	63	교과90+출결10						
			특성화고교 졸업자	17	교과90+출결10	없음	국,수,영 교과별 2과목+사,과 중 4과목 총10과목	등급	등급	미반영	
			사회적배려자	24	교과90+출결10	없음	국,수,영 교과별 4과목+사,과 중 6과목 총18과목	등급+성취도	등급+성취도	미반영	
		실기/실적	일반	65	교과36+출결4+실기60	없음	국,영 교과별 4과목+수,사,과 중 6과목 총14과목	등급+성취도	등급+성취도	미반영	
			실기우수자	33	실기100	없음					
	충남대	교과	일반	1,189	교과100 [의예,수의,약학]교과80+학생부20 [국교,영교,기술교] [1단계]교과100(3배) [2단계]1단계80+면접20	적용	국,수,영,사(한),과,기가/정보,외,한문	등급+성취도	등급+성취도	등급+성취도	자연과학,공과,사범(자연),생명시스템과학,농생명융합,공학융합,자연과학융합 수 필수
			지역인재	761							
			지역인재 저소득층학생	7	교과100	적용	국,수,영,사(한),과,기가/정보,외,한문	등급+성취도	등급+성취도	등급+성취도	
			기회균형선발 I	77	교과100	없음					
		실기/실적	일반	125	[무용,음악,관현,회화,조소] 교과16+출결4+실기80	없음					
			체육특기자	21	교과19+출결4.8+경기적성33.3+실적42.9						

지역	대학	전형구분	전형명	모집인원	전형방법	수능최저	반영교과	공통일반	진로선택	융합선택	비고
충북	국립 한국 교통대	교과	일반	909	교과100 [스포츠의학]교과60+실기40	간호 적용	[인문,예체]국,수,영,사 교과별 3과목+진로3과목 총15과목 [자연]국,수,영,과 교과별 3과목+진로3과목 총15과목	등급+성취도	등급+성취도	미반영	
			지역인재	133	교과100 [스포츠의학]교과60+실기40	없음					
			지역인재-저소득	2	교과100	없음	[자연]국,수,영,과 교과별 3과목+진로3과목 총15과목	등급+성취도	등급+성취도	미반영	
			사회기여및 배려자	41	교과100 [스포츠의학]교과60+실기40	없음	[인문,예체]국,수,영,사 교과별 3과목+진로3과목 총15과목 [자연]국,수,영,과 교과별 3과목+진로3과목 총15과목	등급+성취도	등급+성취도	미반영	
			고른기회	62							
			농어촌	43							
			특수교육대상자	11							
			특성화고등일계	28	교과100	없음					
			기회균등	31							
		실기/실적	일반	24	[산업디자인: 음악]교과20+실기80 [스포츠산업]교과30+실기70	없음	국,수,영,사 교과별 3과목+진로3과목 총15과목	등급+성취도	등급+성취도	미반영	
			지역인재	4	[산업디자인: 음악]교과20+실기80 [스포츠산업]교과30+실기70						
			특기자	2	교과16+출결4+실기30+실적50						
			농어촌	3	[산업디자인: 음악]교과20+실기80 [스포츠산업]교과30+실기70						
	충북대	교과	학생부교과	751	교과100	적용	국,수,영,사(한),과	등급+성취도	등급+성취도	등급+성취도	자연계 수학 필수(농생,생활·수의,간호·자연과학자율제외), 의예(4),수의(5),약학(3),제약(3)
			지역인재	630							
			지역경제배려대상자	5	교과100	없음					의예(13),수의(12),약학(11), 제약(11)
			지역의사관역권	10							의예(3),약학(1),제약(1)
			국가보훈대상자	16							
			경제배려대상자	73							
			특성화고졸신자	41							
			특수교육대상자	64							
		실기/실적	체육특기자	7	교과27.6+출결3.4+실적69	없음					
			실기우수자	34	교과20+실기80						
전북	국립 군산대	교과	일반	982	교과90+출결10	없음	국,수,영,사(한),과	등급	등급	등급	
			저소득층학생	10							
			농어촌학생	67							
			특성화고교졸업자	24							
		실기/실적	일반(미술)	37	교과40+실기60	없음	국,수,영,사(한),과	등급	등급	등급	예술대학(무용,미술,음악, 산업디자인,한국음악)
			특기자(체육)	15	교과30+실적70						
	전북대	교과	일반학생	1,433	교과100	적용	국수영사(한)과 *모집단위별 반영교과 가중치	등급80+성취도20	등급80+성취도20	등급80+성취도20 (사/과 성취도)	의예(26),수의(11),약학(5),치의(3)
			농어촌학생	59	교과100	없음					
		실기/실적	일반학생	135	교과30+실기70	없음	국수영사(한)과 *모집단위별 반영교과 가중치	등급80+성취도20	등급80+성취도20	등급80+성취도20 (사/과 성취도)	예술대학(무용,미술,음악, 산업디자인,한국음악)
강원	강원대 (춘천)	교과	일반	688	교과100	적용	국,수,영,사,과	등급80+성취도20	등급80+성취도20	등급80+성취도20	
			일반	54	교과100						
			일반-정성평가	28	[1단계]교과100 [2단계]1단계80+학생부20						과학,교육과 필수), 수학교육(수 필수)
			교과-실기	11	교과60+실기40	적용	국,영,사	등급80+성취도20	등급80+성취도20	등급80+성취도20	
				6							수의, 약학
			사회배려자	66	[1단계]교과100 [2단계]1단계80+학생부20	없음	국,수,영,사,과	등급80+성취도20	등급80+성취도20	등급80+성취도20	
			농어촌	125	교과80+학생부20	없음					
			저소득	4	교과100	적용					
		실기/실적	실기우수자	103	교과30+실기70	없음	국,영	등급80+성취도20	등급80+성취도20	등급80+성취도20	디자인(36), 무용(20), 미술(18), 음악(29)
			체육특기자-개인	9	교과30+실적70	없음					스포츠과학(6), 체육교육(3)
			체육특기자-단체	3	교과30+실기40+실적30	없음					스포츠과학
광주	전남대	교과	일반	814	교과90+출결10	적용	국,수,영,사,과	성취도 (최대 3)	성취도 (최대 3)	성취도 (최대 3)	수의(10),약학(9),치의(5), 여수(최저 미적용)
			사회배려대상자	94							수의(2),치의(1)
			사회다양성	50	교과90+출결10	없음	국,수,영,사,과	성취도 (최대 3)	성취도 (최대 3)	성취도 (최대 3)	
			특성화고교졸업자	30							
			기초/차상위/한부모	21	교과90+출결10	적용	국,수,영,사,과	성취도 (최대 3)	성취도 (최대 3)	성취도 (최대 3)	약학(5)
			예체능실기	35	[1단계]교과90+출결10(5배) [일부 3배] [2단계]1단계80+실기20	적용	국,수,영,사,과	성취도 (최대 3)	성취도 (최대 3)	성취도 (최대 3)	[체육교육]3배
			특수교육대상자	28	[1단계]교과90+출결10(5배) [2단계]1단계80+면접20	없음					
		실기/실적	예능실기	150	[국악, 음악]교과27+출결3+실기70 [미술, 디자인] [1단계]교과90+출결10(5배) [2단계]1단계30+실기70	없음	국,영,사	성취도 (최대 3)	성취도 (최대 3)	성취도 (최대 3)	

지역	대학	전형구분	전형명	모집인원	전형방법	수능 최저	반영교과	일반/공통	진로선택	융합선택	비고
경남	경상국립대	교과	일반	1664	교과100	일부적용	국,수,영,사(한),과(예체 수 제외)	등급80+성취도20	등급80+성취도20	등급80+성취도20(사/과 성취도)	
			일반(의예,약학,수의)	25	교과80+학생부20	적용	국,수,영,사(한),과				수의(10), 의예(10), 약학(5)
			일반(체육교육)	20	교과80+실기20	적용	국,수,영,사(한),과				
			일반(스포츠헬스케어)	22	교과70+실기30	없음	국,수,영,사(한),과				
			기초생활수급자등	150	교과100	없음	국,수,영,사(한),과(예체 수 제외)				
			기초생활수급자등(의예)	2	교과100	적용	국,수,영,사(한),과				
			기초생활수급자등(약학)	3	교과100	적용	국,수,영,사(한),과				약학
		실기/실적	실기(미술교육)	20	교과30+실기70	적용	국,영,사(한),과				
			실기(음악교육)	29	교과40+실기60	없음	국,영,사(한),과				
			실적(민속예술무용)	12	교과30+실적70	없음	국,영,사(한),과				
			실적(스포츠헬스케어)	8	교과40+실적20+실기40	없음	국,영,사(한),과				
대구	경북대	교과	교과우수자	758	교과80+학생부20	적용	국,수,영,사(한),과 [예체]국,수,영,사(한)	등급	등급	등급	
			사회통합	73	교과80+학생부20	없음					
			특성화고졸업자	16	교과100	없음	국,수,영,사(한),과 [예체]국,수,영,사(한)	등급	등급	등급	
		논술	논술(AAT)	435	교과30+논술70	적용	국,수,영,사(한),과	등급	등급	등급	모바일공학(15)
		실기/실적	실기/실적(예체능)	138	[음악][1단계]교과100(10배) [2단계]1단계20+실기80 [국악]교과20+실기80 [미술,체육]교과30+실기70 [디자인]교과40+실기60 [체교][1단계]교과100(10배) [2단계]1단계40+실기60 [섬유패션디자인]실기100	일부 적용	국,수,영,사(한),과	등급	등급	등급	
			특기자(체육)	2	[1단계]실적100 [2단계]1단계60+교과10+출결10+면접20	일부 적용	국,수,영,사(한),과	등급	등급	등급	
부산	부산대	교과	교과우수	1062	교과80+학생부20	적용	국,수,영,사,과	등급	등급	등급	의예(15),치의(16),한의학전문대학원 학·석사통합과정(10) 학생부:학업역량평가
			농어촌학생	134	교과80+학생부20	없음					학생부:학업역량평가
			탐구	308	[1단계]교과100(7~10배) [2단계]1단계60+면접40	없음	[인문]국30+수10+영30+사30 [경영·경제통상] 국10+수40+영40+사10 [자연]국10+수40+영10+과40	등급	등급	등급	
		실기/실적	실기	197	[음악·한국음악]실기80+교과20 [무용]교과40+실기60 [체교,디자인,조형] [1단계]교과100(5~10배) [2단계]1단계40+실기60 [미술] [1단계]교과100(5배) [2단계]1단계20+실기80	적용	국,수,영,사,과	등급	등급	등급	체교,디자인,미술 5배,조형 10배
			농어촌학생	9	[한국음악]실기80+교과20 [체교,디자인,조형] [1단계]교과100(5~10배) [2단계]교과40+실기60 [미술] [1단계]교과100(5배) [2단계]1단계20+실기80	없음					
			저소득층학생	9	[한국음악]실기80+교과20 [체교,디자인,조형] [1단계]교과100(5~10배) [2단계]교과40+실기60 [미술] [1단계]교과100(5배) [2단계]1단계20+실기80	없음					
			특성화고교졸업자	3	[한국음악]실기80+교과20 [조형] [1단계]교과100(10배) [2단계]1단계40+실기60	없음	국,수,영,사,과,전문교과	등급	등급	등급	
			체육특기자	8	교과20+출결10+ 실기50+실적20	없음	국,수,영,사,과	등급	등급	등급	
제주	제주대	교과	일반학생	524	교과100	적용	국,수,영,사,과	원점수,평균 과목 분포 점수 이용	원점수,평균 과목 분포 점수 이용	성취도 (최대 3)	융합3과목,야간 모집단위 최저 미적용
		실기/실적	일반학생	71	교과14+실기86	없음	전과목	원점수,평균 과목 분포 점수 이용	원점수,평균 과목 분포 점수 이용	성취도 (최대 3)	
			체육특기자	11	교과32+실적68						

나. 학생부종합전형

지역	대학	전형구분	전형명	모집인원	전형방법	수능 최저	비고
충남	국립공주대	종합	일반	857	학생부100 [사범,예술] [1단계]학생부100(4배) [2단계]1단계70+면접30	없음	
			성인학습자전형 I	17	학생부100		
			특성화고교졸업자	35	학생부100		
			장애인 등 대상자	44	[1단계]학생부100(4배) [2단계]1단계70+면접30		
대전	국립한밭대	종합	일반	252	학생부100	없음	
			지역인재	144	[1단계]학생부100(5배) [2단계]1단계70+면접30		
			소프트웨어인재	7	[1단계]학생부100(5배) [2단계]1단계70+면접30		
			학생부종합(야간)	42	[1단계]학생부100(5배) [2단계]1단계70+면접30		

지역	대학	전형구분	전형명	모집인원	전형방법	수능 최저	비고
대전	충남대	종합 I	면접	418	[1단계]학생부100(2배)[일부 3배] [2단계]1단계66.7+면접33.3	일부적용	사범,간호,의예,약학,수의(초지),사범(자연계열) 수학 필수 반영 [10명미만모집단위,의예 3배]
			서류	258	학생부100	일부적용	
		종합 II	소프트웨어인재	4	[1단계]학생부100(3배) [2단계]1단계66.7+면접33.3	없음	
			영농창업인재	12	[1단계]학생부100(3배) [2단계]1단계66.7+면접33.3	적용	
			지역인재(의예)	15			
			지역의사선발	33	학생부100		
			기회균형선발 II	36	[1단계]학생부100(3배) [2단계]1단계66.7+면접33.3		
			국가인보[국토]	30	[1단계]학생부100(3배) [2단계]1단계57.1+면접28.6+체력평가14.3	없음	
			국가인보[해양]	40	[1단계]학생부100(3배) [2단계]1단계57.1+면접28.6+체력평가14.3		
		종합 III	농어촌	122			
			특성화고졸신자	9	[1단계]학생부100(3배) [2단계]1단계66.7+면접33.3	없음	
			저소득층학생	74			
			특수교육대상자	8			
	국립한국교통대	종합	학생부중합 I	21	[1단계]학생부100(7배) [2단계]1단계60+면접40	없음	
			학생부종합 II	551	학생부100	없음	
			학생부종합 I	542	학생부100	없음	
충북	충북대	종합	학생부중합 II	387	학생부100	적용	의예(3),수의(8),약학(3),제약(3) 자연계 수학 필수(농생,생활 수의,간호 자연과학자율 제외),의예(5),수의(7),약학(3),제약(3)
			농어촌학생	119	학생부100	없음	의예(1),수의(1),약학(1),제약(1)
			일반학생	388			
			사회통합	4	학생부100	없음	
			특수교육대상자	3			
전북	국립군산대	종합	큰사람	613	[1단계]학생부100(3배) [2단계]1단계80+면접20	일부적용	의예(5),수의(3),치의(4),약학(2)
			SW인재	5			
			사회통합	11	[1단계]학생부100(3배) [2단계]1단계80+면접20	없음	
			특성화고교졸업자	16			
	전북대	종합	국가보훈대상자	26			
			농어촌학생	130	학생부100	없음	
			기회균형선발	76			
			특수교육대상자	14			
강원	강원대(춘천)	종합	미래인재서류	462	학생부100	일부적용	수의,간호(최저) 검정고시 출신자 지원불가
			미래인재면접	372	[1단계]학생부100(4배) [2단계]1단계60+면접40	없음	검정고시 출신자 지원불가
			기회균형	115	학생부100	없음	
			영농창업인재	5	[1단계]학생부100(4배) [2단계]1단계60+면접40	없음	
광주	전남대	종합	고교생활우수자 I	1,037	[1단계]학생부100(3배)[일부 6배] [2단계]1단계70+면접30	일부적용	수의(8),약학(6),의학(10),치의(4) 원예생명학
			후계농업경영인	5	[1단계]학생부100(3배) [2단계]1단계70+면접30	없음	
			고교생활우수자 II	11	학생부100	없음	
			농어촌학생	168	학생부100	일부적용	수의(2),의학(2)
			일반인골	672	학생부100	없음	
			일반면접(의예,약학,수의)	19	[1단계]학생부100(5배) [2단계]1단계80+면접20	적용	
			일반면접	85	[1단계]학생부100(3배) [2단계]1단계80+면접20	없음	사회,사범,수의,간호
경남	경상국립대	종합	국가보훈대상자	4	학생부100	없음	
			사회통합	12	학생부100	없음	
			농어촌	170	학생부100	없음	
			농어촌(의예)	4	[1단계]학생부100(5배) [2단계]1단계80+면접20	적용	
			장애인등	15	학생부100	없음	
			일반학생	636	학생부100		
			사회배려자	15	학생부100	적용	
			AI특별	7	[1단계]학생부100(4배) [2단계]1단계70+면접30	없음	
			영농창업인재	10	[1단계]학생부100(4배) [2단계]1단계70+면접30	없음	
			농어촌학생	130	[1단계]학생부100(4~5배) [2단계]1단계70+면접30	일부적용	
			기초생활수급자등대상자	30	학생부100	없음	
대구	경북대	종합	장애인 등 대상자	12	[1단계]학생부100(3~4배) [2단계]1단계70+면접30	없음	
			모바일과학인재	5	[1단계]학생부100(5배) [2단계]1단계50+면접50	적용	
			서류	463	학생부100	적용	약학(10)
			면접	569	[1단계]학생부100(3배)[일부 4배] [2단계]1단계70+면접30	일부적용	[경영,생명자원과학,치의]4배,치의(15)
부산	부산대	종합	사회배려자	150	학생부100	없음	
			저소득층학생	87	학생부100	일부적용	약학(5)
			특성화고교졸업자	11	학생부100	없음	
			특수교육대상자	22	학생부100	없음	
제주	제주대	종합	일반학생	237	[인문,사회,경상,생명,해양,자연,공과,글로벌]학생부100 [사범,초등교육,수의,간호,약학] [1단계]학생부100(3배) [2단계]1단계70+면접30	없음	
			사회통합	53			
			고른기회	119			
			농어촌학생	85	학생부100		
			특성화고졸업자	32			
			특수교육대상자	57			

4. 특성화 대학

지역	대학	전형구분	전형명	모집인원	전형방법	수능 최저	비고
충남	한국전통문화대학교	우선선발	입학고사	63	[1단계]필기100(4배) [2단계]1단계75+면접25 [전통섬유공예,전통조각,전통회화] [1단계]필기66.6+실기33.3(4배) [2단계]1단계75+면접25	없음	[우선선발] [전통건축,전통조경,보존과학] 국어 획득점수x0.8,수학 획득점수x1.2 한국사 자격증 가산점(최대3점),예술대학:수학 실기고사로 대체 교과반영 방법:등급50+성취도50 정시모집 13명
		교과	교과우수자	21	교과80+면접20		
		종합	전통문화인재	14	학생부60+면접40		
		논술	논술우수자	9	교과20+논술80		
		고른기회위주	사회적배려대상자	7	교과40+면접60		
		실기/실적	실기우수자	20	교과20+면접20+실기60		
	경찰대학교 (2027기준)	기타	일반	44	[1차시험]P/F(6배) [2차시험]1차시험20+ 면접10 +체력5+교과13.5+출결1.5+수능50	국,수,영,탐(2) 중 2개 2, 한 3	특별(농어촌):고교별 추천 3명 [1차시험]국45,수25,영45문항 [2차시험]신체 체력 적성검사+면접시험
			특별(농어촌)	3			
			특별(한마음 무궁화)	3			
대전	KAIST (한국과학기술원)	종합	창의도전	300	서류100	없음	학교장 추천 2명(재학생) 창의도전형과 일반전형 간 중복지원 가능 (그외 전형 간 중복지원 불가) 서류:학생부,추천서,독서이력,학업탐구역량 입증자료 정시모집 없음
			학교장추천	100			
			일반	380	[1단계]서류100(일정배수) [2단계]1단계40+면접60		
			고른기회	60			
			반도체시스템인재	40			
	국군간호사관학교 (2027기준)	일반	우선선발일반 (학교장추천)	42(인문17, 자연25)	[1차시험]P/F [2차시험]1차시험20+신체검사(P/F)+면접50+체력10+교과18+출결2	없음	90명 선발(재외국민 자녀 2명 포함) 남자14명(인문6명,자연8명),여자76명(인문31명,자연45명) 성별 구분 없이 계열별 성적순으로 선발(단, 남녀 정원 범위 내) 특별전형 합격자 없을시, 해당 결원 만큼 일반우선 전형으로 충원 고교학교장 추천 전형과 특별전형은 복수지원 불가 [1차시험]국,수,영 각 30문항,남자8배,여자4배 2차시험 응시자:학생부,신원진술서 등 서류제출 [2차시험]세부사항 모집요강참조 체력검정:오래달리기(남1,500m/여1,200m),윗몸일으키기(2분),팔굽혀펴기(2분) 우선선발 한국사능력검정시험 가산점(1~3점)
			우선선발일반(일반우선)	21(인문9, 자연12)	[1차시험]P/F [2차시험]1차시험25+신체검사(P/F)+면접40+체력10+교과22.5+출결2.5		
			종합선발	27(인문11, 자연16)	신체검사(P/F)+면접15+체력5+교과9+출결1+수능70		
		특별	우선선발특별(국가보훈)	2(인문1, 자연1)	[1차시험]P/F [2차시험]1차시험20+신체검사(P/F)+면접40+체력10+교과22.5+출결2.5		
			우선선발특별(기회균형)	2(인문1, 자연1)	[1차시험]P/F [2차시험]1차시험20+신체검사(P/F)+면접40+체력10+교과22.5+출결2.5		
충북	공군사관학교 (2027기준)	우선선발 (조종분야)	일반	81내외	[1차시험]P/F [2차시험]1차시험30+신체검사(P/F)+면접45+체력15+교과10	없음	235명 선발 남자199명(인문60명,자연139명),여자36명(인문16명,자연20명) 우선선발(특별전형I) 비선발자는 우선선발(일반우선 전형)대상자로 자동전환 [1차시험]국,수,영 각30문항 일반/고교학교장 추천 남자:인문4배,자연6배,여자:인문8배,자연10배 특별전형I 남자:인문6배,자연9배,여자:인문12배,자연15배 2차시험 응시자:학생부,신원진술서 등 서류제출 [2차시험]신체검사:조종분야(공군 공중근무자 신체검사 기준 적용),비조종분야(공군 일반신체검사 기준적용) 체력검정:윗몸일으키기,팔굽혀펴기,오래달리기(남자1,500m,여자1,200m) 동점자:면접,체력검정,1차시험,학교생활기록부 우선선발 선발 대상자 한국사능력검정시험가산점(2~5점)
			고교학교장추천	82이내	[1차시험]P/F [2차시험]1차시험(P/F)+신체검사(P/F)+면접65+체력15+교과20		
			특별전형I(국가보훈)	3	[1차시험]P/F [2차시험]1차시험30+신체검사(P/F)+면접45+체력15+교과10		
			특별전형I(농어촌)	5			
			특별전형I(기초차상위)	5			
		우선선발 (비조종분야)	특별전형II (우주 신기술 전문인력)	10이내	[1차시험]P/F [2차시험]1차시험30+신체검사(P/F)+면접45+체력15+교과10 *우선선발(특별전형II)비선발자는 우선선발 또는 종합선발 대상자로 전환없이 불합격		
		종합선발 (조종분야)	종합선발	47내외	[1차시험]P/F [2차시험]신체검사(P/F)+면접45+체력15+수능40 *우선선발 비선발 대상 모집단위(성별/계열별) 종합성적 서열에 따라 선발		
서울	육군사관학교 (2027기준)	우선선발	일반(고교학교장 추천)	99	[1차시험]P/F [2차시험]신체검사(P/F)+면접64+체력16+교과18+출결2	없음	330명 선발 남자282명(인문 127명,자연 155명) 여자48명(인문 28명,자연 20명) 그 외의 사항 2025전형 참고 [1차시험] 국,수,영 각30문항,남자(인문4배,자연5배),여자(인문8배,자연10배) 2차시험응시자:학생부,신원조회 등 서류제출 [체력검정]상대악력,교차윗몸일으키기, 20m 왕복오래달리기,10m 왕복달리기,제자리멀리뛰기 한국사 능력검정시험:가산점 0.7~3점(등급별 차등) 체력전종목만점자(전종목 1등급) 가산점 1점 [학생부]교과80+출결10+진로역량10
			일반(적성우수)	99	[1차시험]P/F [2차시험]1차시험30+신체검사(P/F)+면접50+체력10+교과9+출결1		
			미래국방인재	66	[1차시험]학생부100(남5배,여8배) [2차시험]신체검사(P/F)+ 면접80+체력20	국,수,영,탐(2)중 3합 8	
		기타	일반(종합선발)	48	[1차시험]P/F [2차시험]신체검사(P/F)+면접20+체력5+교과9+출결1+수능65	없음	
		특별	고른기회 (독립유공자손자녀 및 국가유공자 자녀)	6	[1차시험]P/F [2차시험]1차시험30+신체검사(P/F)+면접50+체력10+교과9+출결1		
			고른기회(농어촌 학생)	6			
			고른기회 (기초생활수급자 및 차상위계층)	6			
경남	해군사관학교 (2027기준)	우선선발	고교학교장추천	51	[1차시험]P/F [2차시험]1차시험30+신체검사(P/F)+면접50+체력10+학생부10	없음	170명 선발 남자 144명(인문 65명, 자연 79명),여자 26명(인문13명, 자연13명) [학교장추천]학교당 5명(졸업생포함) [1차시험]국,수,영 각 30문항, 남자:인문4배,자연5배, 여자:인문8배,자연10배 2차시험응시자:학생부,신원진술서 등 서류제출 [2차시험]세부사항 모집요강참조 석차등급반영 면접 시험:대면면접80+AI면접20 체력검정:윗몸일으키기,팔굽혀펴기, 오래달리기(남자1,500m,여자1,200m) 한국사능력검정시험 3~5점 가산점 체력분야 가산점(최대 3점):체력검사 전종목 1등급 획득시, 태권도 3단 또는 유도 2단 또는 검도 2단,수상인명구조자격 보유시 일반우선으로 선발되지 않았을 경우 종합선발 대상자로 자동전환되어, 수능성적을 포함하여 서열에 따라 합격여부 결정
			일반우선	85	[1차시험]P/F [2차시험]1차시험50+신체검사(P/F)+면접30+체력10+학생부10		
			독립 국가유공자	2			
			고른기회 (농어촌,기초생활수급자 차상위계층)	4			
		종합선발	종합선발	34	[1차시험]P/F [2차시험]신체검사(P/F)+면접20+체력10+학생부5+수능65		
광주	GIST (광주과학기술원)	종합	일반	200	[1단계]서류100(4~6배) [2단계]1단계50+면접50	없음	학교장 추천 2명(재학생) 반도체공학인재:반도체공학과(신설) 정시모집 없음
			학교장추천	65			
			고른기회	25			
			반도체공학인재	30			
			특기자	10	[1단계]서류100(4~6배) [2단계]종합평가100		

지역	대학	전형구분	전형명	모집인원	전형방법	수능 최저	비고
경북	POSTECH (포항공과대학교) *수시 6회 지원 포함	종합	일반전형I	220	[1단계]학생부100(3.5배) [2단계]1단계40+면접60	없음	반도체인재:반도체공학과 반도체공학인재전형은 다른전형 중복지원가능 정시모집 없음
			일반전형II	70	[1단계]학생부100(3배) [2단계]1단계70+면접30	국,수,영,과 중 2합 4 (수 필수)	
			기회균형(통합)	10	학생부100	없음	
			기회균형(저소득층)	10			
			반도체공학인재	40	[1단계]학생부100(3배) [2단계]1단계50+면접50		
대구	DGIST (대구경북 과학기술원)	종합	일반	105	서류100	없음	학교장 추천 2명(재학생) 수시모집의 각 전형간 중복지원 허용 불가 일반 반도체공학과: 학석사 통합(5년)으로 운영 정시모집 없음
			학교장추천	55			
			고른기회	20			
			일반(AI대학)	100			
			일반(반도체공학과)	30			
		실기/실적	과학인재	20	[1단계]서류100(5배) [2단계]1단계50+면접50		
울산	UNIST (울산과학기술원)	종합	일반 이공(무학과)	300	서류100	없음	전형 및 계열 간 중복 지원 불가(일반전형 이공(무학과)와 일반전형 이공(반도체)를 중복 지원하는 경우는 제외) 정시모집 10명
			일반 이공(반도체)	40			
			일반 경영	25			
			고른기회 이공(무학과)	40			
			탐구우수 이공(무학과)	90	[1단계]서류100(일정배수) [2단계]1단계50+면접50		
			그릿인재	10	[1단계]서류100(일정배수) [2단계]1단계30+면접70		
전남	KENTECH (한국에너지 공과대학교)	종합	일반	90	[1단계]서류100(5배) [2단계]1단계50+면접50	없음	정시모집 10명
			농어촌	7			
			저소득	3			

5 의약학 계열

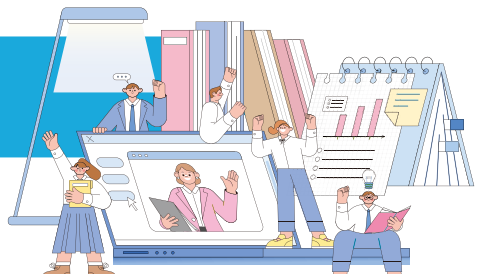

1. 의학

지역	대학명	전형유형	전형명	모집	전형방법	수능최저	비고
충남	단국대	교과	지역메디바이오인재	12	교과95+출결5	국,수,영,과 중 3합 4(수 필수)	국,수,영,사(한),과 등급+성취도 사/과 융합 3과목
		종합	지역의료인재_진료권(천안권)	4	[1단계]학생부100(5배) [2단계]1단계60+면접40	국,수,영,과 중 3합 6(수 필수)	정시(다군) 일반16명
			지역의료인재_진료권(공주권)	1			
			지역의료인재_진료권(서산권)	3			
			지역의료인재_진료권(논산권)	2			
			지역의료인재_진료권(홍성권)	2			
			지역의료인재(광역권)	6	[1단계]학생부100(5배) [2단계]1단계60+면접40	국,수,영,과 중 3합 5(수 필수)	
			DKU인재(면접형)	12	[1단계]학생부100(3배) [2단계]1단계60+면접40	국,수,영,과 중 3합 4(수 필수)	
			농어촌학생	2	[1단계]학생부100(5배) [2단계]1단계60+면접40		
	순천향대	교과	교과우수자	15	교과100	국,수,영,사/과(2) 중 3합 4	국,수,영,사(한),과 등급/성취도
			지역인재	21			
			지역의사선발_천안권	5	[1단계]교과100(3배) [2단계]1단계60+면접40	국,수,영,사/과(2) 중 3합 5	
			지역의사선발_공주권	1			
			지역의사선발_서산권	4			
			지역의사선발_논산권	3			
			지역의사선발_홍성권	3			
			지역의사선발_광역권	7			
		종합	일반학생	13	학생부100	없음	정시(다군) 일반학생14명
			지역인재	16			
			지역-기초	3			
			기초차상위	2			
			농어촌	2			
대전	건양대	교과	일반교과[면접]	11	[1단계]교과70+학생부30(3배) [2단계]1단계80+면접20	국,수,영,과 중 3합 4	국,수,영+과 8과목 등급
			지역교과[면접]	20	[1단계]교과70+학생부30(3배) [2단계]1단계80+면접20	국,수,영,과 중 3합 5	
			농어촌[면접]	2	[1단계]교과70+학생부30(5배) [2단계]1단계80+면접20	국,수,영,과 중 3합 5	
			지역기초[면접]	2	[1단계]교과70+학생부30(5배) [2단계]1단계80+면접20	국,수,영,과 중 3합 6	
		종합	지역종합[면접]	10	[1단계]학생부100(3배) [2단계]1단계70+면접30	없음	정시(가군) 일반수능[면접]5명 지역수능[면접]1명,출결감점
			지역의사[천안]	2	[1단계]학생부100(5배) [2단계]1단계70+면접30	없음	
			지역의사[공주]	1			
			지역의사[서산]	1			
			지역의사[논산]	1			
			지역의사[홍성]	1			
			지역의사[광역]	2			
	을지대	교과	학교장추천	6	교과70+면접30	국,수,영,사/과(2) 중 3합 6(사/과 필수)	국,수,영,사(한),과 등급
			지역의료인재(일반형)	25	[1단계]교과100(4배) [2단계]1단계70+학생부5+면접25		
			기회균형	2	교과70+면접30		
			농어촌학생	2			
		종합	지역의사선발(천안권)	2	[1단계]학생부100(4배) [2단계]1단계70+면접30	국,수,영,사/과(2) 중 3합 6(사/과 필수)	정시(나군)일반전형II 7명 지역의료인재(특별형)2명
			지역의사선발(공주권)	1			
			지역의사선발(서산권)	1			
			지역의사선발(논산권)	1			
			지역의사선발(홍성권)	1			
			지역의사선발(광역권)	2			

지역	대학명	전형유형	전형명	모집	전형방법	수능최저	비고
대전	충남대	교과	일반	12	교과80+학생부20	국,수,영,사/과(2) 중 3합 4(수 필수)	전과목 등급+성취도
			지역인재	22			
			지역인재 저소득	3	교과100	국,수,영,사/과(2) 중 3합 6(수 필수)	
		종합	종합 I (서류)	12	학생부100	국,수,영,사/과(2) 중 3합 5(수 필수)	정시(가군) 일반12명,지역20명
			종합 I (면접)	14	[1단계]학생부100(3배) [2단계]1단계66.7+면접33.3	국,수,영,사/과(2) 중 3합 5(수 필수)	
			종합 II (지역인재)	15			
			종합 II (지역의사선발_천안권)	7	학생부100	국,수,영,사/과(2) 중 3합 6(수 필수)	
			종합 II (지역의사선발_공주권)	2			
			종합 II (지역의사선발_서산권)	6			
			종합 II (지역의사선발_논산권)	4			
			종합 II (지역의사선발_홍성권)	4			
			종합 II (지역의사선발_광역권)	10			
			종합III-농어촌	2	[1단계]학생부100(3배) [2단계]1단계66.7+면접33.3	없음	
			종합III-저소득층	1			
충북	건국대(글로컬)	교과	지역의사제(광역권)	3	[1단계]교과100(10배) [2단계]1단계70+면접30	국,수,영,사,과 중 4합 7, 한 4	국,수,영,과,한 등급+성취도 융합 미반영
			지역인재-기초차상위	2			
			농어촌학생	2			
		종합	Cogito자기추천(면접형)	4	[1단계]학생부100(4배) [2단계]1단계70+면접30	국,수,영,사,과 중 4합 5, 한 4	정시(다군) 일반13명,지역13명
			지역인재	8		국,수,영,사,과 중 4합 6, 한 4	
	충북대	교과	학생부교과	4	교과100	국,수,영,과 중 3합 4(수 필수)	국,수,영,사(한),과 등급+성취도 사/과 융합 성취도
			지역인재	12	교과100	국,수,영,과 중 3합 5(수 필수)	
			지역경제배려대상자	2	교과100	국,수,영,과 중 3합 6(수 필수)	
			지역의사 광역권	10			
		종합	학생부종합 I	3	학생부100	없음	정시(나군) 일반6명,지역17명,지역의사광역권5명
			학생부종합 II	5	학생부100	국,수,영,사/과(1) 중 3합 5(수 필수)	
			농어촌학생	1	학생부100	없음	
서울	경희대	교과	지역균형	11	교과56+출결7+봉사7+학생부30	국,수,영,사/과(1) 중 3합 4, 한 5	국,수,영,사(한),과 등급 사/과 진로 등급/성취도,사/과 융합 미반영
		종합	네오르네상스면접형	13	[1단계]학생부100(5배) [2단계]1단계70+면접30	없음	정시(나군) 일반수능학생부형33명,일반수능형22명, 농어촌학생1명
			네오르네상스서류형	12	학생부100	국,수,영,사/과(1) 중 3합 4, 한 5	
		논술	논술우수자	19	논술100	국,수,영,사/과(1) 중 3합 4, 한 5	
	고려대	교과	학교추천	20	교과80+학생부20	국,수,영,사/과(1) 합 5, 한 4	전과목 등급, 융합 등급+성취도
		종합	학업우수	25	[1단계]학생부100(5배) [2단계]1단계80+면접20	국,수,영,사/과(1) 합 5, 한 4	정시(가군) 일반26명,교과우수13명,농어촌3명, 사회배려2명
			계열적합	16	학생부100	없음	
			고른기회	5	[1단계]학생부100(3배) [2단계]1단계80+면접20		
			다문화	1			
	서울대	종합	일반전형	55	[1단계]학생부100(2배) [2단계]1단계50+면접50	없음	정시(나군) 일반30명,농어촌1명,저소득2명, 특수·북한2명
			지역균형	43	[1단계]학생부100(3배) [2단계]1단계70+면접30		
			기회균형특별	7	[1단계]학생부100(2배) [2단계]1단계70+면접30		
	성균관대	종합	성균인재(면접형)	24	[1단계]학생부100(6배) [2단계]1단계70+면접30	없음	정시(가군) 일반15명
		논술	논술위주(수리형)	5	논술100	국,수,영,사/과(2) 합 5	
	연세대	교과	추천형	18	[1단계]교과100(5배) [2단계]1단계80+학생부20	국,수,사,과 중 2개 1(수 필수), 영 3, 한 4	전과목 공통,일반,진로 등급70+성취도30(100점) 융합,체육·예술/과탐실(10점)
		종합	종합인재형	33	[1단계]학생부100(4배) [2단계]1단계70+면접30	국,수,사,과 중 2개 1(수 필수), 영 3, 한 4	정시(가군) 유형 II 34명,연세한마음1명,농어촌1명
			탐구인재형-일반	22	[1단계]학생부100(4배) [2단계]1단계60+면접40	없음	
			기회균형	3	[1단계]학생부100(3배) [2단계]1단계60+면접40		
	이화여대	종합	미래인재(서류)	9	학생부100	국,수,영,사/과(1) 합 5	정시(나군) 수능33명,수능-학생부20명
			미래인재(면접)	9	[1단계]학생부100(5배) [2단계]1단계70+면접30	없음	
		논술	논술	5	논술100	국,수,영,사/과(1) 합 5	
	중앙대	종합	탐구하는 학종	16	[1단계]학생부100(5배) [2단계]1단계60+면접40	없음	(최저)영 1,2등급은 1등급 (영 2등급 누적비율 20% 미만) 정시(나군) 수능89 32명,수능67 5명
			모두의 학종	12			
			최저 있는 학종	4	[1단계]학생부100(5배) [2단계]1단계60+면접40	국,수,영,사/과(2) 합 5, 한 4	
		논술	모두의 논술	13	교과10+출결10+논술80	국,수,영,사/과(2) 합 5, 한 4	
			재학생 논술	4	교과10+출결10+논술80	없음	
	한양대	종합	학업형	40	학생부100	국,수,영,사/과(2) 중 3합 4	정시(나군) 44명
			면접형	16	[1단계]학생부100(5배) [2단계]1단계70+면접30	없음	
		논술	논술	10	출결10+논술90	국,수,영,사/과(2) 중 3합 4	
경기	가천대	교과	학생부우수자	4	교과100	국,수,영,과 중 3개 각 1	국,수,영,과 등급
		종합	가천의약학	16	[1단계]학생부100(4배) [2단계]1단계50+면접50	국,수,영,과 중 3개 각 1	정시(가군) 일반 I 14명
		논술	논술	6	논술100	국,수,영,과 중 3개 각 1	
	가톨릭대	종합	가톨릭지도자추천	2	[1단계]학생부100(4배) [2단계]1단계70+면접30	없음	정시(가군) 일반III 35명
			학교장추천	35	[1단계]학생부100(4배) [2단계]1단계70+면접30	국,수,영,과 중 3합 4, 한 4	
		논술	논술	21	논술100	국,수,영,과 중 3합 4, 한 4	
	아주대	종합	ACE(면접형)	20	[1단계]학생부100(4배) [2단계]1단계70+면접30	국,수,영,사/과(2) 합 6	정시(나군) 일반 I 10명,농어촌1명
		논술	논술우수자	10	교과10+논술90	국,수,영,사/과(2) 합 6	

지역	대학명	전형유형	전형명	모집	전형방법	수능최저	비고
인천	인하대	종합	인하미래인재(면접형)	25	[1단계]학생부100(3.5배) [2단계]1단계70+면접30	국,수,영,사/과(2) 중 3합 4 *소수점 절사	정시(가군) 일반16명
			농어촌학생	2	학생부100	국,수,영,과 중 3합 5	
		논술	논술우수자	8	교과10+논술90	국,수,영,사/과(2) 중 3합 3 *소수점 절사	
강원	가톨릭관동대	교과	일반	12	교과90+출결10	국,수,영,과 중 3합 4	국,수,영,과 등급+성취도(과 융합) [가점]화학·생명과학 진로(1.3), 기하·미적분 II (1.2)가중치
			농어촌학생	2		국,수,영,과 중 3합 5	
			기초생활및차상위	2			
			기회균형	1			
		종합	일반	5	학생부100	국,수,영,과 중 3합 5	정시(다군) 일반16명
			가톨릭지도자추천	2			
	강원대(춘천)	종합	미래 면접	22	[1단계]학생부100(4배) [2단계]1단계60+면접40	없음	정시(가군) 일반17명
	연세대(미래)	교과	교과우수자(추천형)	10	교과80+출결10+면접10	국,수,과 중 2개 1, 영 2, 한 4	국,수,영,사,과 등급75+성취도25
			교과우수자(일반형)	10			
			기회균형	2			
		종합	학교생활우수자(면접형)	20	[1단계]학생부100(6배) [2단계]1단계70+면접30	국,수,과 중 2개 1, 영 2, 한 4	정시(나군) 일반19명
			사회통합	4	학생부80+면접20	국,수,과 중 2개 1, 영 2, 한 4	
			기초생활연세한마음	2			
			농어촌	3			
	한림대	종합	학교생활우수자	28	[1단계]학생부100(4배) [2단계]1단계70+면접30	국,수,영,과 중 3 합 4(영 반영시 1)	정시(나군) 일반25명
			농어촌	2	[1단계]학생부100(5배) [2단계]1단계70+면접30	없음	
경남	경상국립대	교과	일반	10	교과80+학생부20	국,수,영,사/과(2) 중 3합 4(수 필수)	국,수,영,사(한),과 등급80+성취도20 사/과 융합 성취도
			기초생활	2	교과80+학생부20	국,수,영,사/과(2) 중 3합 6(수 필수)	
		종합	일반 면접	6	[1단계]학생부100(5배) [2단계]1단계80+면접20	국,수,영,사/과(2) 중 3합 6(수 필수)	정시(가군) 일반9명
			농어촌	4			
	인제대	교과	의예약학	23	[1단계]교과100(5배) [2단계]1단계80+면접20	국,수,영,과 각 2	국,수,영,과 등급
			기초생활수급권자	4			
		종합	학생부종합(일반)	3	[1단계]학생부100(5배) [2단계]1단계80+면접20	국,수,영,과 각 2	정시(가군) 일반12명
울산	울산대	종합	잠재역량	10	[1단계]학생부100(5배) [2단계]1단계50+면접50	국,수,영,사/과(2) 합 5, 한 4	정시(가군) 일반6명
부산	고신대	교과	일반고 서류면접	12	[1단계]교과100(10배) [2단계]1단계80+학생부10+면접10	국,수,영,과 중 3합 4(수 필수)	국,수,영,사/과 공통,일반 등급,진로 성취도, 사/과 이수학점 많은 교과
			일반고 성장인재	10	[1단계]교과100(10배) [2단계]1단계80+학생부10+면접10	국,수,영,과 중 3합 4(수 필수)	국,수,영,사/과 공통,일반 등급,진로 성취도, 사/과 이수학점 많은 교과,졸업예정자
			농어촌	3	교과100	국,수,영,과 중 3합 5(수 필수)	국,수,영,사/과 공통,일반 등급,진로 성취도, 사/과 이수학점 많은 교과
		종합	자기추천	5	[1단계]학생부100(10배) [2단계]1단계80+면접20	국,수,영,과 중 3합 5(수 필수)	정시(다군) 일반10명
	동아대	교과	농·어촌학생	2	교과80+학생부20	국,수,영,사/과(2) 중 3합 5	국,수,영,과 등급 [교과반영]국20,수30,영20,과30 정시(가군) 일반학생10명
	부산대	교과	교과우수	15	교과80+학생부20	국,수,영,사/과(2) 중 3합 4(수 필수)	국,수,영,사,과 등급, 정시(나군) 수능우수24명
대구	경북대	종합	일반학생	25	학생부100	국,수,영,사/과(2) 중 3합 4(수 필수)	정시(가군) 일반10명
		논술	논술(AAT)	8	교과30+논술70		
	계명대	교과	일반	7	[1단계]교과80+출결20(20배) [2단계]1단계80+면접20	국,수,영,과 중 3합 3	국,수,영,과,한 등급
			면접	7	[1단계]교과80+출결20(20배) [2단계]1단계80+면접20	국,수,영,과 중 3합 4(수 필수)	
		종합	일반	7	[1단계]학생부100(10배) [2단계]1단계70+면접30	국,수,영,과 중 3합 4(수 필수)	정시(다군) 일반12명,농어촌3명,기회균형2명
	대구가톨릭대	교과	교과	8	[1단계]교과90+학생부10(7배) [2단계]1단계80+면접20	국,수,영,과 중 3합 4(수 필수)	국,수,영,사,과 등급, 정시(다군) 일반10명
			농어촌	2	교과90+학생부10		
경북	동국대 와이즈	교과	학업성적우수자	10	교과100	국,수,영,사/과(2) 중 3합 4	국,수,영,사,과 등급+성취도 [교과반영]국25,수25,영20,사10,과20 소수점 절사
			불교추천인재	2			
			농어촌	2			
			기회균형 II	2			
		종합	참사람	3	[1단계]학생부100(5배) [2단계]1단계70+면접30	국,수,영,사/과(2) 중 3합 4	정시(다군) 수능위주7명, 소수점 절사
	영남대	교과	일반학생	8	교과90+출결5+학생부5	국,수,영,과 합 5	[1학년]국,수,영,사(한),과 [2·3학년]국,수,영,과 등급 정시(나군) 일반학생15명
			의학창의인재	10	[1단계]교과100(7배) [2단계]1단계70+면접30		
			농어촌학생	3	교과90+출결5+학생부5	국,수,영,과 중 3합 4	
전북	원광대	종합	학생부종합	10	[1단계]학생부100(5배) [2단계]1단계70+면접30	국,수,영,사/과(2) 중 3합 6(수 필수)	정시(나군) 일반8명
			기회균형	2	[1단계]학생부100(5배) [2단계]1단계70+면접30	없음	
			농어촌학생	2			
	전북대	교과	일반학생	26	교과100	국,수,영,과 합 5	[교과반영]국20,수30,영20,사5,과25
		종합	큰사람	5	[1단계]학생부100(3배) [2단계]1단계80+면접20	국,수,영,과 합 6	정시(나군) 일반학생(수능)26명
광주	전남대	종합	고교생활우수자 I	10	[1단계]학생부100(6배) [2단계]1단계70+면접30	국,수,영,사/과(2) 중 3합 5(수,사/과 필수)	정시(가군) 일반15명
			농어촌	2	학생부100	국,수,영,사/과(2) 중 3합 6(수,사/과 필수)	
	조선대	교과	일반	17	교과90+출결10	국,수,영,과 중 3합 5(수 필수)	국,수,영,사(한),과 등급,[가점]융합 성취도(2과목)
		종합	면접	6	[1단계]학생부100(5배) [2단계]1단계70+면접30	국,수,영,과 중 3합 5(수 필수)	정시(가군) 일반8명
			서류	6	학생부100		
			농어촌	2	학생부100	국,수,영,과 중 3합 6(수 필수)	
제주	제주대	교과	일반	11	교과100	국,수,영,과 중 3합 6(수 필수)	국,수,영,사(한),과 공통,일반,진로 원점수,평균,과목 분포 점수 이용 상대점수 계산 [가점]융합 3과목 성취도 정시(나군) 일반학생11명

2. 치의학

지역	대학명	전형유형	전형명	모집	전형방법	수능최저	비고
충남	단국대	교과	지역메디바이오인재	28	교과95+출결5	국,수,영,과 중 3합 4(수 필수)	국,수,영,사(한),과 등급+성취도,사/과 융합 3과목
		종합	DKU인재(면접형)	14	[1단계]학생부100(3배) [2단계]1단계60+면접40	국,수,영,과 중 3합 4(수 필수)	정시(나군) 28명
			농어촌	1	[1단계]학생부100(5배) [2단계]1단계60+면접40		
서울	경희대	교과	지역균형	8	교과56+출결7+봉사7+학생부30	국,수,영,사/과(1) 중 3합 4, 한 5	국,수,영,사(한),과 등급 사/과 진로 등급/성취도,사/과 융합 미반영
		종합	네오르네상스 면접형	10	[1단계]학생부100(5배) [2단계]1단계70+면접30	없음	정시(나군) 일반수능학생부형24명,일반수능형16명,농어촌1명, 수급자1명
			네오르네상스 서류형	9	학생부100	국,수,영,사/과(1) 중 3합 4, 한 5	
		논술	논술우수자	13	논술100	국,수,영,사/과(1) 중 3합 4, 한 5	
	서울대	종합	일반전형	25	[1단계]학생부100(2배) [2단계]1단계50+면접50	없음	정시(나군) 일반10명
			지역균형	10	[1단계]학생부100(3배) [2단계]1단계70+면접30		
	연세대	교과	추천형	12	[1단계]교과100(5배) [2단계]1단계80+학생부20	국,수,사,과 중 2개 1(수 필수), 영 3, 한 4	전과목 공통,일반,진로 등급70+성취도30(100점) 융합,체육·예술/과탐실(10점)
		종합	종합인재형	16	[1단계]학생부100(4배) [2단계]1단계70+면접30	국,수,사,과 중 2개 1(수 필수), 영 3, 한 4	정시(가군) 유형 II 18명,연세한마음1명,농어촌1명
			탐구인재형(일반)	12	[1단계]학생부100(4배) [2단계]1단계60+면접40	없음	
			기회균형	2	[1단계]학생부100(3배) [2단계]1단계60+면접40	없음	
강원	강원대 (강릉)	종합	미래 면접	14	[1단계]학생부100(5배) [2단계]1단계60+면접40	국,수,영,과 중 3합 6(수 필수)	정시(다군) 16명
			농어촌	2	[1단계]학생부100(3배) [2단계]1단계60+면접40		
부산	부산대	교과	교과우수	16	교과80+학생부20	국,수,영,사/과(1) 중 3합 4(수 필수)	국,수,영,사,과 등급
		종합	면접	15	[1단계]학생부100(4배) [2단계]1단계70+면접30	국,수,영,사/과(2) 중 3합 5(수 필수)	정시(나군) 수능우수15명
대구	경북대	교과	교과우수자	4	교과80+학생부20	국,수,영,사/과(2) 중 3합 4(수 필수)	국,수,영,사(한),과 등급
		종합	일반학생	9	학생부100	국,수,영,사/과(2) 중 3합 4(수 필수)	정시(나군) 12명
			농어촌학생	2	[1단계]학생부100(5배) [2단계]1단계70+면접30	국,수,영,사/과(2) 중 3합 5(수 필수)	
		논술	논술(AAT)	3	논술70+교과30	국,수,영,사/과(2) 중 3합 4(수 필수)	
전북	원광대	종합	학생부종합	6	[1단계]학생부100(5배) [2단계]1단계70+면접30	국,수,영,사/과(2) 중 3합 6(수 필수)	정시(나군) 일반10명
			기회균형	2	[1단계]학생부100(5배) [2단계]1단계70+면접30	없음	
			농어촌학생	2			
	전북대	교과	일반학생	3	교과100	국,수,영,과 중 3합 5(수 필수)	국,영,수,사(한),과 등급80+성취도20 사/과 융합 성취도 [교과반영]국20,수30,영20,사5,과25
		종합	큰사람	4	[1단계]학생부100(3배) [2단계]1단계80+면접20	국,수,영,과 중 3합 6(수 필수)	정시(가군) 일반학생(수능)3명
광주	전남대	교과	일반	5	교과90+출결10	국,수,영,사/과(2) 중 3합 5(수,사/과 필수)	국,수,영,사,과 등급,사/과 융합 성취도 성취도 반영 과목 3과목 미만 비교내신 활용
			사회배려대상자	1	교과90+출결10	국,수,영,사/과(2) 중 3합 7(수,사/과 필수)	
		종합	고교생활우수자 I	4	[1단계]학생부100(6배) [2단계]1단계70+면접30	국,수,영,사/과(2) 중 3합 6(수,사/과 필수)	정시(가군) 일반4명
	조선대	교과	일반	7	교과90+출결10	국,수,영,과 중 3합 5(수 필수)	국,수,영,사(한),과 등급,융합 성취도(2과목 가점)
		종합	면접	6	[1단계]학생부100(5배) [2단계]1단계70+면접30	국,수,영,과 중 3합 5(수 필수)	정시(가군) 일반5명
			서류	6	학생부100		
			농어촌학생	1	학생부100	국,수,영,과 중 3합 6(수 필수)	

3. 약학

지역	대학명	전형유형	전형명	모집	전형방법	수능최저	비고
충남	단국대	교과	지역메디바이오인재	12	교과95+출결5	국,수,영,과 중 3합 5(수 필수)	국,수,영,사(한),과 등급+성취도,사/과 융합 3과목
		종합	DKU인재(면접형)	8	[1단계]학생부100(3배) [2단계]1단계60+면접40	국,수,영,과 중 3합 5(수 필수)	정시(가군) 10명
			농어촌	3	[1단계]학생부100(5배) [2단계]1단계60+면접40		
대전	충남대	교과	일반	6	교과80+학생부20	국,수,영,사/과(2) 중 3합 5(수 필수)	전과목 등급+성취도
			지역인재	22			
			지역인재저소득	2	교과100	국,수,영,사/과(2) 중 3합 7(수 필수)	
		종합	종합 I (면접)	6	[1단계]학생부100(3배) [2단계]1단계66.7+면접33.3	국,수,영,사/과(2) 중 3합 6(수 필수)	정시(나군) 12명
			종합 I (서류)	2	학생부100		
			종합III-농어촌	1	[1단계]학생부100(3배) [2단계]1단계66.7+면접33.3	없음	
			종합III-저소득층	4			
충북	충북대 (약학, 제약학)	교과	학생부교과	각3	교과100	국,수,영,과 중 3합 6(수 필수)	국,수,영,사(한),과 등급+성취도
			지역인재	각11	교과100	국,수,영,과 중 3합 7(수 필수)	
			지역경제배려대상자	각1	교과100	국,수,영,과 중 3합 8(수 필수)	
		종합	학생부종합 I	각3	학생부100	없음	정시(가군) 각 일반2명,지역2명,경제배려대상자2명
			학생부종합 II	각3	학생부100	국,수,영,과 중 3합 7(수 필수)	
			농어촌	각1	학생부100	없음	
세종	고려대	종합	일반 면접형	7	[1단계]학생부100(3배) [2단계]1단계70+면접30	국,수,영,과 중 3합 5	정시(가군) 일반4명,지역6명,농어촌2명,사회배려자1명
			지역인재	10			
			지역인재사회배려자	1	[1단계]학생부100(7배) [2단계]1단계70+면접30		
		논술	일반	5	논술100	국,수,영,과 중 3합 5	

지역	대학명	전형유형	전형명	모집	전형방법	수능최저	비고
서울	경희대	교과	지역균형	4	교과56+출결7+봉사7+학생부30	국,수,영,사/과(1) 중 3합 4, 한 5	국수,영,사(한),과 등급 사/과 진로 등급/성취도,사/과 융합 미반영
		종합	네오르네상스면접형	5	[1단계]학생부100(5배) [2단계]1단계70+면접30	없음	
			네오르네상스서류형	4	학생부100	국,수,영,사/과(1) 중 3합 4, 한 5	정시(나군) 일반수능학생부형12명,일반수능형8명,농어촌2명, 수급자2명
		논술	논술우수자	7	논술100	국,수,영,사/과(1) 중 3합 4, 한 5	
	덕성여대	교과	고교추천	20	교과90+출결10	국,수,영,사/과(2) 중 3합 5(수 필수)	국수,영,사(한),과 등급/성취도,융합 미반영 [가점]수학 과학 진로 이수현황의 3%
		종합	덕성인재 II	27	[1단계]학생부100(3배) [2단계]1단계60+면접40	국,수,영,사/과(2) 중 3합 6(수 필수)	정시(가군) 수능우수 I 28명
			기초생활수급자 등	8	학생부100	없음	
		논술	논술	5	논술100	국,수,영,사/과(2) 중 3합 5(수 필수)	
	동국대	교과	학교장추천인재	4	교과70+학생부30	없음	국,수,영,사,과 중 1과목 등급+성취도(공통과목 제외)
		종합	Do Dream	14	[1단계]학생부100(3배) [2단계]1단계60+면접40	없음	정시(나군) 일반7명,농어촌학생9명,기초생활수급자/차상위2명
		논술	논술	5	교과20+출결10+논술70	국,수,영,사/과(3) 중 3합 4, 한 4	
	동덕여대	교과	학생부교과우수자	8	교과100	국,수,영과 등급	
		종합	동덕창의리더	8	[1단계]학생부100(3배) [2단계]1단계40+면접60	국,수,과 합 5	정시(가군) 수능우수자24명,기회균등4명
	삼육대	교과	학교장추천	3	교과100	국,수,영과 중 3합 5	국,수,영,사(한),과 등급,사/과 융합 성취도
			농어촌	3			
		종합	세움인재	7	[1단계]학생부100(4배) [2단계]1단계60+면접40	국,수,영과 중 3합 5	정시(나군) 일반(수능)12명
			재림교회목회자추천	3			
			기회균형 II	3			
			특수교육	2			
		논술	논술우수자	5	논술100	국,수,영과 중 3합 5	
	서울대	종합	일반	29	[1단계]학생부100(2배) [2단계]1단계50+면접50	없음	정시(나군) 일반10명,농어촌3명,저소득5명,특수·북한2명
			지역균형	21	[1단계]학생부100(3배) [2단계]1단계70+면접30		
			기회균형특별	3	[1단계]학생부100(2배) [2단계]1단계70+면접30		
	성균관대	종합	융합인재(서류형)	10	학생부100	국,수,영,사/과(1) 중 3합 6	정시(가군) 일반30명,농어촌3명,이웃사랑2명
			탐구인재(서류형)	20	학생부100	없음	
		논술	논술우수(수리형)	5	논술100	국,수,영,사/과 중 3합 5	
	숙명여대	교과	지역균형선발	5	교과70+학생부30	국,수,영,사/과(1) 중 3합 5(수 필수)	국,수,영,사(한),과 공통,일반 등급70+성취도30,진로 등급30+ 성취도70
		종합	숙명인재(면접형)	15	[1단계]학생부100(4배) [2단계]1단계70+면접30	없음	정시(나군) 일반56명,사회배려6명
		논술	논술우수자	4	교과15+논술85	국,수,영,사/과(1) 중 3합 4(수 필수)	
	연세대	교과	추천형	6	[1단계]교과100(5배) [2단계]1단계80+학생부20	국,수,사,과 중 2개 1(수 필수), 영 3, 한 4	전과목 공통,일반,진로 등급70+성취도30(100점) 융합,체육·예술/과탐실(10점)
		종합	종합인재형	5	[1단계]학생부100(4배) [2단계]1단계70+면접30	국,수,사,과 중 2개 1(수 필수), 영 3, 한 4	정시(가군) 유형 II 9명,연세한마음3명,농어촌2명
			탐구형인재형(일반)	4	[1단계]학생부100(4배) [2단계]1단계60+면접40	없음	
			기회균형	1	[1단계]학생부100(3배) [2단계]1단계60+면접40	없음	
		논술	논술	5	논술100	국,수,사,과 중 3합 5(국,수 필수), 영 3, 한 4	
	이화여대 (약학)	종합	미래인재(서류)	9	학생부100	국,수,영,사/과(1) 합 6	정시(가군) 수능35명,수능-학생부30명
			미래인재(면접)	10	[1단계]학생부100(5배) [2단계]1단계70+면접30	없음	
			고른기회	1	학생부100	없음	
		논술	논술	5	논술100	국,수,영,사/과(1) 합 6	
	이화여대 (미래산업학)	종합	미래인재(면접)	10	[1단계]학생부100(5배) [2단계]1단계70+면접30	없음	정시(가군) 수능20명
	중앙대	교과	지역균형	10	교과90+출결10	국,수,영,사/과(4) 합 5, 한 4	전과목 등급,(최저)영 1,2등급은 1등급
		종합	탐구하는 학종	20	[1단계]학생부100(3배) [2단계]1단계60+면접40	없음	
			모두의 학종	15			
			최저 있는 학종	8	학생부100	국,수,영,사/과(4) 합 5, 한 4	(최저)영 1,2등급은 1등급(영 2등급 누적비율20% 미만) 정시(가군) 수능89 35명,수능67 8명
			기회균형 농어촌학생	3	학생부100	없음	
			기회균형 수급자및차상위	6		국,수,영,사/과(4) 합 5, 한 4	
		논술	모두의 논술	16	교과10+출결10+논술80	없음	
			재학생논술	8	교과10+출결10+논술80		
경기	가천대	교과	학생부우수자	3	교과100	국,수,영,과 중 3합 5	국,수,영,과 등급
		종합	가천의약학	10	[1단계]학생부100(4배) [2단계]1단계50+면접50	국,수,영,과 중 3합 5	
			교육기회균형	3	[1단계]학생부100(4배) [2단계]1단계50+면접50	국,수,영,과 중 3합 6	정시(가군) 일반 I 11명
		논술	논술	6	논술100	국,수,영,과 중 3합 5	
	가톨릭대	교과	농어촌	3	교과90+출결10	국,수,영,과 중 3합 7	국,수,영,사,과 공통,일반등급,진로,융합 성취도
		종합	기회균형 II	3	학생부100	국,수,영,과 중 3합 7	정시(가군) 일반 I 10명
			학교장추천	14	[1단계]학생부100(4배) [2단계]1단계70+면접30	국,수,영,과 중 3합 5	
		논술	논술전형	6	논술100	국,수,영,과 중 3합 5	
	아주대	종합	ACE(면접형)	15	[1단계]학생부100(4배) [2단계]1단계70+면접30	국,수,영,사/과(2) 중 3합 5	정시(나군) 일반 II 10명,농어촌2명,기회균형2명
		논술	논술우수자	5	교과10+논술90	국,수,영,사/과(2) 중 3합 5	
	차의과학대	교과	CHA학생부교과	6	[1단계]교과100(4배) [2단계]1단계80+면접20	국,수,영,과 중 3합 6(수 필수)	국,수,영,사(한),과 등급+성취도
			지역균형선발	6	교과100	국,수,영,과 중 3합 5	
		종합	CHA세대인재면접	6	[1단계]학생부100(3배) [2단계]1단계60+면접40	국,수,영,과 중 3합 6(수 필수)	정시(나군) 일반12명
			농어촌학생	3	학생부100	국,수,영,과 중 3합 7(수 필수)	
			기회균등	3			
	한양대 에리카	교과	지역균형	5	교과100	국,수,영,사/과(1) 중 3합 5	국,수,영,사(한),과,사/과 융합 성취도
		종합	서류형	15	학생부100	국,수,영,사/과(1) 중 3합 6	정시(나군) 일반10명,농어촌3명,기회균형3명

지역	대학명	전형유형	전형명	모집	전형방법	수능최저	비고
강원	강원대(춘천)	교과	일반-정성	13	[1단계]교과100(7배) [2단계]1단계80+학생부20	국,수,영,과 중 3합 7(수 필수)	국,수,영,사,과 등급80+성취도20,사/과 융합 미반영
			저소득층학생	4	교과100	국,수,영,과 중 3합 9(수 필수)	
		종합	미래 면접	9	[1단계]학생부100(4배) [2단계]1단계60+면접40	없음	정시(가군) 9명
부산	경성대	교과	일반계고교과	8	교과100	국,수,영,과 중 3합 5	국,수,영,사(한),과 등급
			농어촌	4	교과100	국,수,영,과 중 3합 7	
			저소득층	4	교과100	국,수,영,과 중 3합 7	
		종합	학교생활우수자	5	학생부100	국,수,영,과 중 3합 5	정시(나군) 일반17명
	부산대	종합	서류	10	학생부100	국,수,영,사/과(1) 중 3합 5(수 필수)	정시(가군) 수능우수10명
			저소득층학생	5	학생부100	국,수,영,사/과(1) 중 3합 6(수 필수)	
대구	경북대	교과	교과우수자	8	교과80+학생부20	국,수,영,사/과(2) 중 3합 5(수 필수)	국,수,영,사(한),과 등급
		종합	농어촌	3	[1단계]학생부100(5배) [2단계]1단계70+면접30	국,수,영,사/과(2) 중 3합 6(수 필수)	정시(가군) 일반5명
	계명대	교과	면접	5	[1단계]교과80+출결20(20배) [2단계]1단계80+면접20	국,수,영,과 중 3합 6	국,수,영,과,한 등급
			약학기회균형	3	교과80+출결20	국,수,영,과 중 3합 7	
		종합	일반	4	학생부100	국,수,영,과 중 3합 6	정시(다군) 일반6명
			농어촌	3	학생부100	국,수,영,과 중 3합 7	
	대구가톨릭대	교과	교과	12	교과90+학생부10	국,수,영,과 중 3합 5(수 필수)	국,수,영,사,과 정시(나군) 일반10명
			농어촌	5	교과90+학생부10	국,수,영,과 중 3합 7(수 필수)	
			기회균형선발	4	교과90+학생부10	국,수,영,과 중 3합 7(수 필수)	
경북	영남대	교과	일반학생	15	교과90+출결5+학생부5	국,수,영,과 중 3합 5	[1학년] 국,수,영,사(한),과 [2·3학년] 국,수,영,과 등급 정시(나군) 일반학생14명
			약학고른기회	5	교과90+출결5+학생부5	국,수,영,과 중 3합 7	
			농어촌	5	교과90+출결5+학생부5	국,수,영,과 중 3합 6	
경남	경상국립대	교과	일반	5	교과80+학생부20	국,수,영,사/과(2) 중 3합 5(수 필수)	국,수,영,사(한),과 등급80+성취도20,사/과 융합 성취도
			기초생활	3	교과80+학생부20	국,수,영,사/과(2) 중 3합 7(수 필수)	
		종합	일반 면접	5	[1단계]학생부100(5배) [2단계]1단계80+면접20	국,수,영,사/과(2) 중 3합 6(수 필수)	정시(가군) 일반6명
			농어촌	3			
	인제대	교과	의예약학	6	[1단계]교과100(5배) [2단계]1단계80+면접20	국,수,영,과 합 9	국,수,영,과 등급
			농어촌학생	3	[1단계]교과100(5배) [2단계]1단계80+면접20	국,수,영,과 합 10	
			기초생활수급권자	2	[1단계]교과100(5배) [2단계]1단계80+면접20	국,수,영,과 합 10	
		종합	학생부종합(일반)	2	[1단계]학생부100(5배) [2단계]1단계80+면접20	국,수,영,과 합 9	정시(가군) 일반6명,기초2명
전북	우석대	교과	기회균형	4	교과90+출결10	국,수,영,과 중 3합 7(수 필수)	국,수,영,사(한),과 등급80+성취도20 정시(가군) 일반18명
			농어촌	4			
			장애인등대상자	2			
	원광대	종합	학생부종합	5	[1단계]학생부100(5배) [2단계]1단계70+면접30	국,수,영,사/과(2) 중 3합 7(수 필수)	정시(나군) 일반3명
			기회균형	3	[1단계]학생부100(5배) [2단계]1단계70+면접30	없음	
			농어촌학생	2	[1단계]학생부100(5배) [2단계]1단계70+면접30	없음	
	전북대	교과	일반	5	교과100	국,수,영,과 중 3합 7(수 필수)	국,수,영,사(한),과 등급80+성취도20,사/과 융합 성취도 [교과반영]국20,수30,영20,사5,과25
		종합	큰사람	2	[1단계]학생부100(3배) [2단계]1단계80+면접20	국,수,영,과 중 3합 7(수 필수)	정시(나군) 일반학생(수능)6명
			기회균형선발	3	학생부100	없음	
전남	국립목포대	교과	교과일반	3	교과90+출결10	국,수,영,과 중 3합 7(수,과 필수)	국,수,영,사(한)/과 공통,일반 등급 [가점]진로 과목 이수 성취도 정시(가군) 일반8명
			기회균형	2	교과90+출결10	국,수,영,과 중 3합 8(수,과 필수)	
			기초차상위	2	교과90+출결10	국,수,영,과 중 3합 8(수,과 필수)	
			농어촌	2	교과90+출결10	국,수,영,과 중 3합 8(수,과 필수)	
	국립순천대	교과	교과일반	3	교과100	국,수,영,과 중 3합 7(수,과 필수)	국,수,영,사(한),과 등급
		종합	종합면접	2	[1단계]학생부100(5배) [2단계]1단계70+면접30	국,수,영,과 중 3합 7(수,과 필수)	정시(다군) 7명
			농어촌	3	학생부100	국,수,영,과 중 3합 8(수,과 필수)	
			기초생활 등	2	학생부100	국,수,영,과 중 3합 8(수,과 필수)	
광주	전남대	교과	일반	9	교과90+출결10	국,수,영,사/과(2) 중 3합 6(수 필수)	국,수,영,사,과 등급,사/과 융합 성취도 성취도 반영 과목 3과목 미만 비교내신 활용
			기초차상위한부모	5	교과90+출결10	국,수,영,사/과(2) 중 3합 8(수 필수)	
		종합	고교생활우수자 I	6	[1단계]학생부100(6배) [2단계]1단계70+면접30	국,수,영,사/과(2) 중 3합 7(수 필수)	정시(나군) 일반9명
	조선대	교과	일반	12	교과90+출결10	국,수,영,과 중 3합 6(수 필수)	국,수,영,사(한),과 등급,[가점]융합 2과목
		종합	면접	8	[1단계]학생부100(5배) [2단계]1단계70+면접30	국,수,영,과 중 3합 6(수 필수)	정시(가군) 일반6명
			서류	4	학생부100	국,수,영,과 중 3합 6(수 필수)	
			농어촌	4	학생부100	국,수,영,과 중 3합 7(수 필수)	
제주	제주대	교과	일반학생	3	교과100	국,수,영,과 중 3합 7(수 필수)	국,수,영,사(한),과 공통,일반,진로 원점수,평균,과목 분포 점수 이용 상대점수 계산 [가점]융합 3과목 성취도
		종합	일반학생	6	[1단계]학생부100(3배) [2단계]1단계70+면접30	없음	정시(다군) 일반학생8명
			농어촌	3	학생부100		

4. 한의학

지역	대학명	전형유형	전형명	모집	전형방법	수능최저	비고
대전	대전대	교과	교과중점	7	교과90+출결10	국,수,영,사/과(2) 중 3합 5(수 필수), 한 5	전과목 등급 소수점절사, [가감점]수,영,과 이수학점 총합
			지역인재 I	23	교과90+출결10	국,수,영,사/과(2) 중 3합 6(수 필수), 한 5	
			지역인재 II	2			
		종합	대전대종합(면접형)	20	[1단계]학생부100(5배) [2단계]1단계60+면접40	국,수,영,사/과(2) 중 3합 6(수 필수), 한 5	정시(가군) 일반9명,지역4명,농어촌3명 소수점절사
		논술	한의논술	7	교과10+논술90	국,수,영,사/과(2) 중 3합 5(수 필수), 한 5	
충북	세명대	교과	인문계고교	5	교과100	국,수,영 합 5	국,수,영(각5과목)+사,과(각3과목) 등급
			지역인재(일반)	16			
			지역인재(기회균형)	2	교과100	국,수,영,사/과(1) 중 3합 5(수 필수)	
			농어촌	2이내			
			기초생활/차상위/한부모	2이내			
		종합	SMU의료인재	6	학생부100	국,수,영,사/과(1) 중 3합 5(수 필수)	정시(나군) 일반11명
전북	우석대	교과	교과면접	10	[1단계]교과90+출결10(6배) [2단계]1단계70+면접30	국,수,영,사/과(2) 중 3합 6(수 필수)	국,수,영,사(한),과 등급80+성취도20 정시(가군) 일반4명
			기회균형	1	교과90+출결10	국,수,영,사/과(1) 중 3합 7(수 필수)	
			농어촌	1			
	원광대	종합	학생부종합	12	[1단계]학생부100(5배) [2단계]1단계70+면접30	국,수,영,사/과(2) 중 3합 6(수 필수)	정시(나군) 일반6명
			기회균형	2	[1단계]학생부100(5배) [2단계]1단계70+면접30	없음	
			농어촌학생	3			
서울	경희대	교과	지역균형(자연)	4	교과56+출결7+봉사7+학생부30	국,수,영,사/과(1) 중 3합 4, 한 5	국,수,영,사(한),과 등급 사/과 진로 등급/성취도,사/과 융합 미반영
			지역균형(인문)	4			
		종합	네오르네상스(자연) 면접형	8	[1단계]학생부100(5배) [2단계]1단계70+면접30	없음	정시(나군)일반수능학생부형(자연)20명,(인문)11명 일반수능형(자연)14명,(인문)7명,농어촌학생1명
			네오르네상스(자연) 서류형	8	학생부100	국,수,영,사/과(1) 중 3합 4, 한 5	
			네오르네상스(인문) 면접형	6	[1단계]학생부100(5배) [2단계]1단계70+면접30	없음	
			네오르네상스(인문) 서류형	6	학생부100	국,수,영,사/과(1) 중 3합 4, 한 5	
		논술	논술우수자(자연)	14	논술100	국,수,영,사/과(1) 중 3합 4, 한 5	
			논술우수자(인문)	6			
경기	가천대	교과	학생부우수자	6	교과100	국,수,영,과 중 2개 각 1	국,수,영,과 등급
			농어촌	1	교과100	국,수,영,사,과 중 2개 각 1	
		논술	논술	8	논술100	국,수,영,과 중 2개 각 1	정시(가군) 일반 I 16명
강원	상지대	교과	교과일반	7	교과100	국,수,영,사/과(2) 중 3합 5(수 필수)	국,수,영,사(한),과 [감점]출결
		종합	종합일반	15	[1단계]교과20+학생부60(5배) [2단계]교과20+학생부60+면접20	국,수,영,사/과(2) 중 3합 5(수 필수)	정시(다군) 수능일반24명
			농어촌	3			
			교육기회균등	3			
경북	대구한의대	교과	일반(자연)	10	교과100	국,수,영,과 중 3합 5	공통,일반 국,수,영,과,한+진로 국,수,영,사(한),과 중 3과목 등급+성취도
			일반(인문)	8	교과100	국,수,영,사 중 3합 5	공통,일반 국,수,영,사(한)+진로 국,수,영,사(한) 중 3과목 등급+성취도
			기회균형(자연)	4	교과100	국,수,영,과 중 3합 6	공통,일반 국,수,영,과,한+진로 국,수,영,사(한),과 중 3과목 등급+성취도
			기회균형(인문)	3	교과100	국,수,영,사 중 3합 5	공통,일반 국,수,영,사(한)+진로 국,수,영,사(한) 중 3과목 등급+성취도
		종합	일반(자연)	10	학생부100	국,수,영,과 중 3합 5	정시(나군) 수능위주(자연)13명,(인문)7명
			일반(인문)	7	학생부100	국,수,영,사 중 3합 5	
			농어촌(자연)	5	학생부100	국,수,영,과 중 3합 6	
			기초 및 차상위(자연)	5			
	동국대 와이즈	교과	학업성적우수자	15	교과100	국,수,영,사/과(2) 중 3합 5	국,수,영,사,과 등급+성취도 [교과반영]국25,수25,영20,사10,과20 소수점 절사
			불교추천인재	3			
			농어촌	3			
			기회균형 II	3			
		종합	참사람	8	[1단계]학생부100(5배) [2단계]1단계70+면접30	국,수,영,사/과(2) 중 3합 5	정시(다군) 수능위주9명, 소수점 절사
전남	동신대	교과	일반	8	교과80+출결20	국,수,영,사/과(1) 중 3합 5	국,수,영,사,과 등급 [가점]이수과목 이수단위 총합 정시(가군) 일반8명
			농어촌	2	교과80+출결20	국,수,영,사/과(1) 중 3합 6	
			수급자 및 차상위	2			
부산	동의대	교과	일반고교과	9	교과90+출결10	국,수,영,사/과(2) 중 3합 5	국,수,영,사(한),과,한문 등급
		종합	학교생활우수자(면접)	9	[1단계]학생부100(6배) [2단계]1단계70+면접30	없음	정시(나군) 일반학생13명
	부산대	교과	교과우수	10	교과80+학생부20	국,수,영,사/과(1) 중 3합 4(수 필수)	국,수,영,사,과 등급 정시(가군) 수능우수5명

5. 수의학

지역	대학명	전형유형	전형명	모집	전형방법	수능최저	비고
대전	충남대	교과	일반	10	교과80+학생부20	국,수,영,사/과(2) 중 3합 6(수 필수)	전교과 등급+성취도
		교과	지역인재	14			
		종합	종합 I (면접)	5	[1단계]학생부100(3배) [2단계]1단계66.7+면접33.3	국,수,영,사/과(2) 중 3합 7(수 필수)	정시(가군) 일반10명,지역10명
		종합	종합 I (서류)	5	학생부100		
		종합	종합Ⅲ-농어촌	2	[1단계]학생부100(3배) [2단계]1단계66.7+면접33.3	없음	
		종합	종합Ⅲ-저소득층	1			
충북	충북대	교과	학생부교과	5	교과100	국,수,영,과 중 3합 7	국,수,영,사(한),과 등급+성취도
		교과	지역인재	12	교과100	국,수,영,과 중 3합 8	
		종합	학생부종합 I	8	학생부100	없음	정시(나군) 일반7명,지역7명
		종합	학생부종합 II	7	학생부100	국,수,영,과 중 3합 8	
		종합	농어촌학생	1	학생부100	없음	
전북	전북대	교과	일반학생	11	교과100	국,수,영,과 중 3합 7(수 필수)	국,영,수,사(한),과 등급80+성취도20(사/과 성취도) [교과반영]국20,수30,영20,사10,과20
		종합	큰사람	3	[1단계]학생부100(3배) [2단계]1단계80+면접20	국,수,영,과 중 3합 7(수 필수)	정시(나군) 일반학생(수능)10명
		종합	기회균형	1	학생부100	없음	
		종합	농어촌	1			
서울	서울대	종합	일반	17	[1단계]학생부100(2배) [2단계]1단계50+면접50	없음	정시(나군) 일반15명,농어촌4명,저소득4명
		종합	지역균형	6	[1단계]학생부100(3배) [2단계]1단계70+면접30		
		종합	기회균형특별	2	[1단계]학생부100(2배) [2단계]1단계70+면접30		
	건국대	교과	KU지역균형	5	교과70+학생부30	국,수,영,사/과(2),한 중 3합 4	국,수,영,사(한),과 중 20과목 등급,융합 미반영
		종합	KU자기추천	24	[1단계]학생부100(3배) [2단계]1단계70+면접30	없음	정시(가군) KU일반31명,기초생활및차상위1명,농어촌6명
		종합	기회균형	3	교과30+학생부70		
		논술	KU논술	6	논술100	국,수,영,사/과(2),한 중 3합 4	
강원	강원대(춘천)	교과	일반-정성	15	[1단계]교과100(7배) [2단계]1단계80+학생부20	국,수,영,과 중 3합 7(수 필수)	국,수,영,사,과 등급80+성취도20
		교과	농어촌	1	학생부100	없음	
		종합	미래 서류	5	학생부100	국,수,영,과 중 3합 8(수 필수)	정시(가군) 일반10명
광주	전남대	교과	일반	10	교과90+출결10	국,수,영,사/과(2) 중 3합 6(수 필수)	국,수,영,사,과 등급, 융합 사/과 성취도 성취도 반영 과목 3과목 미만 비교내신 활용
		교과	사회적배려대상	2	교과90+출결10	국,수,영,사/과(2) 중 3합 8(수 필수)	
		종합	고교생활우수자 I	8	[1단계]학생부100(6배) [2단계]1단계70+면접30	국,수,영,사/과(2) 중 3합 7(수 필수)	정시(나군) 일반16명
		종합	농어촌	2	학생부100	국,수,영,사/과(2) 중 3합 8(수 필수)	
경남	경상국립대	교과	일반	10	교과80+학생부20	국,수,영,사/과(2) 중 3합 6(수 필수)	국,영,수,사(한),과 등급80+성취도20(사/과 성취도)
		종합	일반 면접	8	[1단계]학생부100(3배) [2단계]1단계80+면접20	국,수,영,사/과(2) 중 3합 7(수 필수)	정시(가군) 일반5명
		종합	농어촌	4	학생부100	없음	
대구	경북대	교과	교과우수자	10	교과80+학생부20	국,수,영,사/과(2) 중 3합 5(수 필수)	국,수,영,사(한),과 등급
		종합	일반학생	10	학생부100	국,수,영,사/과(2) 중 3합 5(수 필수)	정시(나군) 일반10명
		논술	논술(AAT)	3	교과30+논술70	국,수,영,사/과(2) 중 3합 5(수 필수)	
제주	제주대	교과	일반학생	10	교과100	국,수,영,과 중 3합 7(수 필수)	국,수,영,사(한),과 공통,일반,진로 원점수,평균,과목 분포 점수 이용 상대점수 계산 [가점]융합 3과목 성취도
		종합	일반학생	2	[1단계]학생부100(3배) [2단계]1단계70+면접30	없음	정시(다군) 일반학생11명
		종합	농어촌	1	학생부100		

6 첨단학과

1. 첨단학과

지역	대학명	전형유형	전형명	모집	모집단위(인원)	전형방법(%)	수능최저학력기준	비고
충남	순천향대	교과	교과우수자	105	에너지공학부(20),의약바이오스쿨(35), 첨단의료기기스쿨(50)	교과100	국,수,영 중 1개 3 [에너지공학]국,수,영 중 1개 5	정시(가군) 에너지공학부(12) 정시(다군) 의약바이오스쿨(22),첨단의료기기스쿨(30) *학과 모집단위 개편 및 통합모집(입학 후 세부 전공 선택 가능) 에너지공학부:탄소중립학전공 의약바이오스쿨:바이오의약전공 첨단의료기기스쿨:헬스케어융합전공
			지역인재	66	에너지공학부(6),의약바이오스쿨(28), 첨단의료기기스쿨(32)	교과100	없음	
		종합	일반학생	95	에너지공학부(19),의약바이오스쿨(33), 첨단의료기기스쿨(43)	학생부100	없음	

지역	대학명	전형유형	전형명	모집	모집단위(인원)	전형방법(%)	수능최저학력기준	비고
대전	국립한밭대	교과	교과일반	40	우주국방첨단융합학과(17),인공지능소프트웨어학과(23)	교과90+출결10	없음	정시(나군) 우주국방첨단융합학과(4), 인공지능소프트웨어학과(5)
			지역인재	7	우주국방첨단융합학과(3),인공지능소프트웨어학과(4)			
		종합	일반	12	우주국방첨단융합학과(7),인공지능소프트웨어학과(5)	학생부100	없음	
			지역인재	7	우주국방첨단융합학과(4),인공지능소프트웨어학과(3)	[1단계]학생부100(5배) [2단계]1단계70+면접30		
	충남대	교과	일반	64	반도체융합학과(21),에너지공학과(13),정보통신융합학부(30)	교과100	국수영탐(1) 중 2합 6(수 필수) [반도체융합학과]국,수,영,탐(1) 중 2합 7(수 필수)	
			지역인재	40	반도체융합학과(9),에너지공학과(6),정보통신융합학부(25)			
		종합	종합Ⅰ(면접)	27	반도체융합학과(9),에너지공학과(5),정보통신융합학부(13)	[1단계]학생부100(2~3배) [2단계]1단계66.7+면접33.3	없음	정시(가군) 반도체융합공학과(13) 정시(나군) 에너지공학과(10), 정보통신융합학부(20)
			종합Ⅰ(서류)	20	반도체융합학과(6),에너지공학과(4),정보통신융합학부(10)	학생부100		
세종	고려대	교과	일반	22	지능형반도체공학과	교과100(공통, 일반90+진로10)	국수,영,사/과(1) 중 1개 3	
		종합	서류형	22				
			지역인재	2	지능형반도체공학과	학생부100	없음	정시(가군) 일반19명
		논술	일반	8	지능형반도체공학과	논술100	국수,영,사/과(1) 중 1개 3	
충북	국립한국교통대	교과	교과일반	74	나노메디컬공학부(17),자동차공학과(33),항공모빌리티학부(24)	교과100	없음	정시(가군) 자동차공학과(6), 항공모빌리티학부(4) 정시(다군) 나노메디컬공학부(6)
			지역인재	13	나노메디컬공학부(3),자동차공학과(5),항공모빌리티학부(5)			
		종합	학생부교과	94	바이오헬스학부(22),반도체공학부(12),소프트웨어학부(17),전기공학부(18),정보통신공학부(25)	학생부100	없음	
			학생부종합Ⅱ	49	나노메디컬공학부(10),자동차공학과(15),항공모빌리티학부(24)			
	충북대	교과	지역인재	68	바이오헬스학부(17),반도체공학부(9),소프트웨어학부(13),전기공학부(11),정보통신공학부(18)	교과100	국,수,영과 중 2합 8	정시(나군) 일반 바이오헬스학부(10), 반도체공학부(9), 소프트웨어학부(8), 전기공학부(7), 정보통신공학부(15)
			학생부종합Ⅰ	57	바이오헬스학부(11)반도체공학부(8),소프트웨어학부(13),전기공학부(8),정보통신공학부(17)	학생부100	없음	
		종합	학생부종합Ⅱ	50	바이오헬스학부(9),반도체공학부(6),소프트웨어학부(12),전기공학부(7),정보통신공학부(16)	학생부100	국,수,영과 중 2합 8	
전북	국립군산대	교과	일반	71	첨단에너지대학	교과90+출결10	없음	정시(다군) 첨단에너지대학(1)
		종합	일반	26	첨단에너지대학	학생부100	없음	*이차전지: 에너지학부,스마트오션모빌리티공학과, 바이오헬스학과,스마트시티학과 선택 가능
	전북대(계열 모집 후 학과 선택)	교과	일반학생	343	공학계열2(254),자연과학계열2(72),이차전지공학과(9),첨단방위산업학과(8)	교과100	국,수,영과 중 2합 8(수 필수)	정시(가군) 자연과학계열2(32) 정시(나군) 공학계열2(100), 이차전지공학과(6),첨단방위산업학과(4) *계열 모집 후 학과 선택 공학계열2:신소재공학부(정보소재공학 전공) 양자시스템공학과,전자공학부,컴퓨터인공지능학부, 항공우주공학과 자연과학계열2:반도체과학기술과,통계학과
			큰사람	66	공학계열2(35),자연과학계열2(23),이차전지공학과(4),첨단방위산업학과(4)	[1단계]학생부100(3배) [2단계]1단계80+면접20	없음	
		종합	SW전형	5	공학계열2	[1단계]학생부100(3배) [2단계]1단계80+면접20	없음	
서울	경희대	교과	지역균형	6	미래정보디스플레이학부	교과56+출결7+봉사7+학생부30	국,수,영,사/과(1) 중 2합 5, 한 5	
		종합	네오르네상스 면접형	15	미래정보디스플레이학부	[1단계]학생부100(4배) [2단계]1단계70+면접30	없음	정시(가군) 수능학생부형(31), 수능형(13)
		종합	네오르네상스 서류형	14	미래정보디스플레이학부	학생부100	국,수,영,사/과(1) 중 2합 5, 한 5	
		논술	논술우수자	6	미래정보디스플레이학부	논술100	국,수,영,사/과(1) 중 2합 5, 한 5	
	고려대	교과	학교추천	60	스마트보안학부(8),인공지능학과(17),전기전자공학부(35)	교과80+학생부20	없음	정시 (가군) 일반 스마트보안학부(12), 인공지능학과(25), 전기전자공학부(51) 정시 (가군) 교과우수 스마트보안학부(6), 인공지능학과(13), 전기전자공학부(21)
		종합	학업우수	70	스마트보안학부(10),인공지능학과(20),전기전자공학부(40)	[1단계]학생부100(5배) [2단계]1단계80+면접20	국,수,영,사/과(1) 합 9, 한 4	
			계열적합	46	스마트보안학부(6),인공지능학과(13),전기전자공학부(27)	학생부100	없음	
		논술	논술	34	스마트보안학부(5),인공지능학과(9),전기전자공학부(20	논술100	국,수,영,사/과(1) 합 8, 한 4	
	덕성여대	교과	고교추천	30	가상현실융합학과(10),데이터사이언스학과(10),AI신약학과(10)	교과90+출결10	국,수,영,사/과(1) 중 2합 7	정시(가군) 가상현실융합학과(10), 데이터사이언스학과(10), AI신약학과(10)
		종합	덕성인재Ⅲ	60	가상현실융합학과(20),데이터사이언스학과(20),AI신약학과(20)	[1단계]학생부100(3배) [2단계]1단계60+면접40	없음	
	동국대	교과	학교장추천인재	51	기계로봇에너지공학과(11)에너지신소재공학과(10),융합환경과학과(21),의료인공지능학과(5),지능형네트워크융합학과(4)	교과70+학생부30	없음	
		종합	Do Dream	100	기계로봇에너지공학과(40),에너지신소재공(20),융합환경과학과(20),의료인공지능학과(11),지능형네트워크융합학과(9)	[1단계]학생부100(2.5,3.5배) [2단계]1단계60+면접40	없음	정시(가군) 기계로봇에너지공학과(29), 에너지신소재공학과(25), 융합환경과학과(16), 의료인공지능학과(14) 정시(나군)지능형네트워크융합학과(8)
			불교추천	8	기계로봇에너지공학과(2),에너지신소재공학과(2),융합환경과학과(2),의료인공지능학과(2)	[1단계]학생부100(3배) [2단계]1단계60+면접40	없음	
		논술	논술	20	기계로봇에너지공학과(8),에너지신소재공학과(8),의료인공지능학과(4)	교과20+출결10+논술70	국,수,영,사/과 중 2합 5, 한 4	

지역	대학명	전형유형	전형명	모집	모집단위(인원)	전형방법(%)	수능최저학력기준	비고
서울	서울과기대	교과	고교추천	66	인공지능응용학과(18),지능형반도체공학과(16), 컴퓨터공학과(18),환경공학과(14)	교과100	국,수,영,사/과(1) 중 2합 6	정시(가군) 컴퓨터공학과(30), 환경공학과(25) 정시(다군) 인공지능응용학과(18), 지능형반도체공학과(14)
		종합	서울텍미래인재	96	인공지능응용학과(30),지능형반도체공학과(16), 컴퓨터공학과(23),환경공학과(27)	[1단계]학생부100(3배) [2단계]1단계70+면접30	없음	
	서울대	종합	지역균형	90	바이오시스템소재학부(10),산업공학과(4), 스마트시스템과학과(4),재료공학부(18), 첨단융합학부(30),컴퓨터공학부(9),화학생물공학부(15)	[1단계]학생부100(3배) [2단계]1단계70+면접30	없음	모집인원은 2027 시행계획을 따름(2027정원 순증) 정시(나군) 일반 산업공학과(16),스마트시스템과학과(10), 재료공학부(36),첨단융합학부(50),컴퓨터공학과(28) 정시(나군) 지역균형 첨단융합학부(21) 첨단융합학부:3학기 이수 후 1개 주전공 선택 *혁신신약:약사 국가시험 응시 자격 부여되지 않음
			일반	273	바이오시스템소재학부(20),산업공학과(18), 스마트시스템과학과(10),재료공학부(44), 첨단융합학부(98),컴퓨터공학부(36), 화학생물공학부(47)	[1단계]학생부100(2배) [2단계]1단계50+면접50	없음	
	서울시립대	교과	지역균형	19	신소재공학과(7),인공지능학과(6), 첨단융합학부 지능형반도체 전공(6)	교과60+학생부40	국,수,영,사/과(1) 중 3합 7, 한 4	정시(가군) 인공지능학과(15), 첨단융합학부 지능형반도체 전공(10) 정시(나군) 신소재공학과(22)
		종합	학생부종합 I	34	신소재공학과(12),인공지능학과(12), 첨단융합학부 지능형반도체 전공(10)	[1단계]학생부100(3배) [2단계]1단계50+면접50	없음	
		논술	논술	13	신소재공학과(10),인공지능학과(3)	논술100	국,수,영,사/과(1) 중 3합 7, 한4	
	성균관대	교과	학교장추천	10	반도체융합공학과(5),에너지학과(5)	교과70+학생부30	국,수,영,사,과 중 3합 6	정시(다군) 일반 반도체융합공학과(36),양자정보공학과(11), 에너지학과(16)
		종합	서류형(탐구인재)	43	반도체융합공학과(15),양자정보공학과(13), 에너지학과(15)	학생부100	없음	
			면접형(과학인재)	15	반도체융합공학과(5),양자정보공학과(5),에너지학과(5)	[1단계]학생부100(7배) [2단계]1단계70+면접30	없음	
		논술	논술우수(수리형)	10	반도체융합공학과(5),에너지학과(5)	논술100	국,수,영,사,과 중 3합 5	
	세종대	교과	지역균형	92	AI로봇학과(28),인공지능데이터사이언스학과(20), 우주항공시스템공학부 지능형드론융합전공(13), 지능정보융합학과(19),콘텐츠소프트웨어학과(12)	교과100(공통,일반80+진로20)	국,수,영,사/과(1) 중 2합 5	정시(가군) 일반학생(융합형) AI로봇학과(47), 우주항공시스템공학부 지능형드론융합전공(26), 지능정보융합학과(31) 정시(나군) 일반학생(융합형) 인공지능데이터사이언스학과(34) 정시(다군) 일반학생 콘텐츠소프트웨어학과(22)
		종합	세종인재 (면접형)	74	AI로봇학과(23),인공지능데이터사이언스학과(17), 우주항공시스템공학부 지능형드론융합전공(7), 지능정보융합학과(17),콘텐츠소프트웨어학과(10)	[1단계]학생부100(3배) [2단계]1단계60+면접40	없음	
			세종인재 (서류형)	61	우주항공시스템공학부 지능형드론융합전공(11), 공과계열(50)	학생부100	없음	
		논술	논술우수자	87	AI로봇학과(26),인공지능데이터사이언스학과(19), 우주항공시스템공학부 지능형드론융합전공(11), 지능정보융합학과(19),콘텐츠소프트웨어학과(12)	논술100	국,수,영,사/과(1) 중 2합 5	
	숭실대	교과	교과우수자	139	건축학부 건축학·건축공학전공(18),기계공학부(18), 물리학과(3),신소재공학과(20),의생명시스템학부(9), 전기공학부(25),지능전자공학부(40),화학과(6)	교과90+학생부10	국,수,영,사/과(1) 중 2합 6	정시(가군) 일반 건축학부 건축학 건축공학전공(10) 정시(나군) 일반 지능전자공학부(104) 정시(다군) 일반 기계공학부(31),물리학과(12),신소재공학과(28), 의생명시스템학부(18),전기공학부(40),화학과(12)
		종합	SSU미래인재 (면접형)	154	건축학부 건축학·건축공학전공(15),기계공학부(21), 물리학과(19),신소재공학과(18),의생명시스템학부(13), 전기공학부(24),지능전자공학부(30),화학과(14)	[1단계]학생부100(3.5배) [2단계]1단계50+면접50	없음	
			SSU미래인재 (서류형)	33	건축학부 건축학·건축공학전공(4),기계공학부(4), 물리학과(2),신소재공학과(6),의생명시스템학부(3), 전기공학부(2),지능전자공학부(9),화학과(3)	학생부100	없음	
		논술	논술우수자	79	건축학부 건축학·건축공학전공(7),기계공학부(10), 물리학과(5),신소재공학과(12),의생명시스템학부(5), 전기공학부(12),지능전자공학부(24),화학과(4)	교과10+논술90	국,수,영,사/과(1) 중 2합 6	
	연세대	교과	추천형	38	지능형반도체전공(6),첨단약과학과(4), 첨단컴퓨팅학부(28)	[1단계]교과100(5배) [2단계]1단계80+학생부20	국,수,사,과 중 2합 5(수 필수), 영 3, 한 4	첨단약과학과 모집인원은 2027 시행계획을 따름 정시(가군) 일반 지능형반도체전공(9),첨단약과학과(5), 첨단컴퓨팅학부(51) *첨단컴퓨팅학부 분리 선발:컴퓨터과학,인공지능, 인공지능시스템(2027학년도부터 시행)
		종합	종합인재형	47	지능형반도체전공(13),첨단약과학과(6), 첨단컴퓨팅학부(28)	[1단계]학생부100(4배) [2단계]1단계70+면접30	국,수,사,과 중 2합 5(수 필수), 영 3, 한 4	
			탐구인재형 (일반)	28	첨단컴퓨팅학부	[1단계]학생부100(4배) [2단계]1단계60+면접40	없음	
		논술	논술전형	24	지능형반도체전공(5),첨단컴퓨팅학부(19)	논술100	국,수,사,과 중 3합 6(국,수 필수), 영 3, 한 4	
	이화여대	교과	고교추천	15	융합전자반도체공학부 지능형반도체공학전공(6), 인공지능데이터사이언스학부(9)	교과80+출결5+학생부15	국,수,영,사/과(1) 중 3합 7	정시(나군) 지능형반도체공학전공(36) 정시(다군) 인공지능데이터사이언스학부(79)
		종합	미래인재(서류형)	35	융합전자반도체공학부 지능형반도체공학전공(10), 인공지능데이터사이언스학부(25)	학생부100	국,수,영,사/과(1) 중 3합 7	
			미래인재(면접형)	3	융합전자반도체공학부 지능형반도체공학전공	[1단계]학생부100(5배) [2단계]1단계70+면접30	없음	
		논술	논술	7	융합전자반도체공학부 지능형반도체공학전공(3), 인공지능데이터사이언스학부(4)	논술100	국,수,영,사/과(1) 중 3합 7	
	한양대	교과	추천형	52	데이터사이언스학부(13),미래자동차공학과(13), 융합전자공학부(26)	교과60+학생부40	국,수,영,사/과(1) 중 3개 각 3(수 필수)	정시(나군) 데이터사이언스학부(17),미래자동차공학과(17), 융합전자공학부(55)
		종합	학업형	69	데이터사이언스학부(14),미래자동차공학과(15), 융합전자공학부(40)	학생부100	국,수,영,사,과 중 3합 7(수 필수)	
			면접형	36	데이터사이언스학부(8),미래자동차공학과(8), 융합전자공학부(20)	[1단계]학생부100(3~5배) [2단계]1단계70+면접30	없음	
		논술	논술	25	데이터사이언스학부(5),미래자동차공학과(5), 융합전자공학부(15)	출결10+논술90	국,수,영,사/과(1) 중 3합 7	

지역	대학명	전형유형	전형명	모집	모집단위(인원)	전형방법(%)	수능최저학력기준	비고
경기	가천대	교과	학생부우수자	48	금융 빅데이터학부(12)바이오로직스학과(15), 화공생명배터리공학부(21)	교과100	국,영,사과 중 2합 6 [바이오로직스국,수,영,사,과 중 2합 5	정시(가군) 금융 빅데이터학부(일반1 31, 일반2 16), 배터리공학전공(일반1 30,일반2 13) 정시(나군) 화공배터리공학전공(일반1 60,일반2 31) 정시(다군) 바이오로직스학과(일반1 25, 일반2 15)
		종합	가천바람개비	50	금융 빅데이터학부(12)바이오로직스학과(15), 화공생명배터리공학부(23)	[1단계]학생부100(4배) [2단계]1단계70+면접50	없음	
		논술	논술	119	금융 빅데이터학부(26)바이 오로직스학과(30), 화공생명배터리공학부(63)	논술100	국,영,사과 중 2합 6 *국,수 1등급 상향 [바이오로직스]국,수,영,사,과 중 2합 5	
가톨릭대		교과	지역균형	13	바이오로직스공학부(8),AI의공학과(5)	교과90+출결10	국,영,사/과(1) 중 2합 7	정시(가군) 바이오로직스공학부(24),AI의공학과(14)
		종합	잠재능력우수자서류	14	바이오로직스공학부(9),AI의공학과(5)	학생부100	없음	
			잠재능력우수자면접	16	바이오로직스공학부(10),AI의공학과(6)	[1단계]학생부100(4배) [2단계]1단계70+면접30	없음	
			가톨릭지도자추천	2	바이오로직스공학부			
		논술	논술	8	바이오로직스공학부(4),AI의공학과(4)	논술100	없음	
	단국대	교과	지역균형선발	7	인공지능학과	교과95+출결5	국,영,사/과(1) 중 2합 6	
		종합	DKU인재(서류형)	5	인공지능학과	학생부100	없음	정시(나군) 인공지능학과(19)
			DKU인재(면접형)	6	인공지능학과	[1단계]학생부100(3배) [2단계]1단계60+면접40	없음	
	아주대	교과	고교추천	56	미래모빌리티공학과(20),지능형반도체공학과(10), 첨단바이오융합대학(14),첨단신소재공학과(12)	교과90+출결10	국,영,사/과(1) 중 2합 5	첨단에코에너지공학과,첨단스마트산업공학 2028 모집요강 참조 정시(나군) 미래모빌리티공학과(47),지능형반도체공학과(26), 첨단바이오융합대학(27),첨단신소재공학과(27)
		종합	ACE(서류형)	47	미래모빌리티공학과(14),지능형반도체공학과(10), 첨단바이오융합대학(13),첨단신소재공학과(10)	학생부100	국,영,사/과(1) 중 2합 5	
			ACE(면접형)	106	미래모빌리티공학과(30),지능형반도체공학과(20), 첨단바이오융합대학(32),첨단신소재공학과(24)	[1단계]학생부100(4배) [2단계]1단계70+면접30	없음	
		논술	논술우수자	42	미래모빌리티공학과(10), 첨단바이오융합대학(10),첨단신소재공학과(8)	교과10+논술90	없음	
	한양대 에리카	교과	지역균형	72	국방지능정보융합학부 지능정보양자공학전공(10), 바이오신약융합학부 바이오나노공학전공(10), 배터리소재화학공학과(17), 차세대반도체융합공학부 신소재반도체공학전공(15), 컴퓨터학부 지능형클라우드전공(6)	교과100	국,영,사/과(1) 중 2합 6	정시(가군) 국방지능정보융합학부 지능정보양자공학전공(20), 바이오신약융합학부 바이오나노공학전공(12), 문자의약전공(13),배터리소재화학공학과(21), 차세대반도체융합공학부 반도체디스플레이공학전공(15), 신소재반도체공학전공(27), 컴퓨터학부 지능형클라우드전공(6) 인공지능 학과(23)
		종합	서류형	75	국방지능정보융합학부 지능정보양자공학전공 (13), 바이오신약융합학부 바이오나노공학전공(5), 문자의약전공(10),인공지능학과(10), 차세대반도체융합공학부 반도체디스플레이공학전공(8), 신소재반도체공학전공(14)	학생부100	국,영,사/과(1) 중 2합 7	
		논술	논술	51	국방지능정보융합학부 지능정보양자공학전공 (13), 바이오신약융합학부 바이오나노공학전공(5), 문자의약전공(10),인공지능학과(10), 차세대반도체융합공학부 반도체디스플레이공학전공(5), 신소재반도체공학전공(8)	논술100	국,영,사/과(1) 중 2합 6	
인천	인하대	교과	지역균형	16	반도체시스템공학과(11),이차전지융합학과(5)	교과90+출결5+봉사5	국,영,사/과(1) 중 2합 6	정시(가군) 반도체시스템공학과(28) 정시(나군) 이차전지융합학과(14)
		종합	인하미래인재(서류형)	17	반도체시스템공학과(11),이차전지융합학과(6)	학생부100	없음	
			인하미래인재(면접형)	20	반도체시스템공학과(13),이차전지융합학과(7)	[1단계]학생부100(3.5배) [2단계]1단계70+면접30	없음	
		논술	논술우수자	19	반도체시스템공학과(13),이차전지융합학과(6)	교과10+논술90	국,영,사/과(1) 중 2합 6	
	청운대(인천)	교과	일반	17	AI융합학과	교과95+출결5	없음	모집인원은 2027 수시모집 요강을 따름 정시 AI융합학과(3)
강원	연세대(미래)	교과	교과우수자(추천형)	15	데이터사이언스(5),AI반도체학부(6), AI보건정보관리학과(4)	교과90+출결10	없음	
			교과우수자(일반형)	14	데이터사이언스(5),AI반도체학부(5), AI보건정보관리학과(4)	교과90+출결10	국,영,사/과(1) 중 2합 7 [AI보건정보관리]국,수,영,사/과(1) 중 2합 6	정시(가군) 데이터사이언스(10), AI반도체학부(12), AI보건정보관리학과(6)
		종합	학교생활우수자(면접형)	30	데이터사이언스(10),AI반도체학부(10), AI보건정보관리학과(10)	[1단계]학생부100(3.5배) [2단계]1단계70+면접30	없음	
			학교생활우수자(서류형)	5	AI반도체학부	학생부100	없음	
		논술	논술우수자	12	데이터사이언스(7),AI반도체학부(5)	교과10+출결10+논술80	없음	
광주 전남대		교과	일반	189	기계공학부(36),물리학과(15), 미래모빌리티학과(16),빅데이터융합학과(16), 식품공학과(11),융합바이오시스템기계공학과(18), 인공지능학부(40),전자컴퓨터공학부(50)	교과90+출결10	국,수,영,탐(1) 중 2합 7	정시(가군) 기계공학부(24,식품공학과(5), 융합바이오시스템기계공학과(8), 인공지능학부(27),전자컴퓨터공학부(46) 정시(나군) 물리학과(8),미래모빌리티학과(12), 빅데이터융합학과(12)
		종합	고교생활우수자 I	202	기계공학부(37),물리학과(10), 미래모빌리티학과(16),빅데이터융합학과(16), 식품공학과(11),융합바이오시스템기계공학과(18), 인공지능학부(40),전자컴퓨터공학부(50)	[1단계]학생부100(3배) [2단계]1단계70+면접30	없음	

지역	대학명	전형유형	전형명	모집	모집단위(인원)	전형방법(%)	수능최저학력기준	비고
경남	경상국립대	교과	일반	40	항공우주공학부	교과100	국,수,영,사/과(1) 중 2합 5	정시(다군) 46명
		종합	일반	45	항공우주공학부	학생부100	없음	
	국립창원대	교과	학업성적	140	기계공학부 스마트제조융합전공(20), 스마트오션모빌리티공학과(15), 에너지기계공학과(10),우주항공공학부(10), 지능로봇융합공학과(22),첨단지능정보공학과(18), 컴퓨터공학과(27),AI생명과학과(18)	교과100	국,수,영,사/과(1) 중 2합 9 [스마트제조,항공우주] 국,수,영,사/과(1) 중 2합 7 [에너지기계,컴퓨터공학] 국,수,영,사/과(1) 중 2합 8	모집인원은 2027 시행계획을 따름 정시(가군) 에너지기계공학과(5),컴퓨터공학과(10) 정시(다군) 기계공학부 스마트제조융합전공(6), 스마트오션모빌리티공학과(3), 지능로봇융합공학과(7), 첨단지능정보공학과(4),AI생명과학과(5)
		종합	계열적합인재	32	기계공학부 스마트제조융합전공(8), 에너지기계공학과(6),우주항공공학부(4), 지능로봇융합공학과(5),컴퓨터공학과(9)	[1단계]학생부100(3~4배) [2단계]1단계60+면접40	없음	
경북	국립경국대	교과	일반학생	27	스마트모빌리티공학과	교과80+출결20	없음	
		종합	바른인재	7	스마트모빌리티공학과	학생부100		
	국립금오공대	교과	학생부교과	28	기계공학부 스마트모빌리티전공	교과100	국,수,영,사/과(1) 중 2합 9(수 필수) *수 1등급 상향	정시(나군) 10명
		종합	KIT인재	11	기계공학부 스마트모빌리티전공	학생부100	없음	
대구	경북대	교과	교과우수자	229	금속재료공학과(9),기계공학부(17), 스마트생물산업기계공학과(10), 신소재공학과(15),에너지공학부(18), 전자공학부(54),전자공학부(인공지능전공)(12), 컴퓨터학부(인공지능컴퓨팅)(7), IT첨단자율학부(14), 첨단기술융합대학 자율학부1(32),첨단기술융합대학 자율학부2(18), 공학 첨단자율학부(23)	교과80+학생부20	[IT대학]국,수영,사/과(1) 중 2합 5 (수 필수) [공과]국,수,영,사/과(1) 중 2합 6 (수 필수) [농업생명,자연과학]국,수,영,사/과(1) 중 2합 6	정시(가군) 일반 에너지공학부(15),전자공학부(65), 컴퓨터학부(인공지능컴퓨팅전공)(10), 첨단융합대학 자율학부1(42),공학첨단자율학부(15) 정시(나군) 일반 금속재료공학과(8),기계공학부(26), 스마트생물산업기계공학과(7),신소재공학과(10), 전자공학부(인공지능전공)(16),IT첨단자율학부(21), 첨단융합대학 자율학부2(23) *단과대학 자율학부: 2학년 진급 시 다음에 제시된 학과 중 1개 선택 가능 IT첨단자율학부: 전자공학부,전자공학부(인공지능전공),컴퓨터학부(인공지능컴퓨팅) 첨단기술융합대학 자율학부1: 스마트모빌리티공학과,우주공학부,로봇공학과 첨단기술융합대학 자율학부2: 혁신신약학과,의생명융합공학과 공학 첨단자율학부: 금속재료공학과,신소재공학과,기계공학부,에너지공학부,농업토목공학과,스마트생물산업기계공학과
		종합	일반학생	202	금속재료공학과(10),기계공학부(44), 스마트생물산업기계공학과(3), 신소재공학과(8),에너지공학부(16), 전자공학부(50),전자공학부(인공지능전공)(12), 컴퓨터학부(인공지능컴퓨팅)(8), IT첨단자율학부(13), 첨단기술융합대학 자율학부1(24), 첨단기술융합대학 자율학부2(14)	학생부100	[IT대학]국,수,영,사/과(1) 중 2합 6 (수 필수) [공과,첨단융합]국,수,영,사/과(1) 중 2합 7(수 필수) [농업생명]국,수,영,사/과(1) 중 2합 7	
			AI특별	7	컴퓨터학부(인공지능컴퓨팅)	[1단계]학생부100(4배) [2단계]1단계70+면접30	없음	
		논술	논술	170	금속재료공학과(10),기계공학부(25), 스마트생물산업기계공학과(3),신소재공학과(10), 에너지공학부(12),전자공학부(50), 전자공학부(인공지능전공)(10), 컴퓨터학부(인공지능컴퓨팅)(7), IT첨단자율학부(10), 첨단기술융합대학 자율학부1(16), 첨단기술융합대학 자율학부2(9), 공학 첨단자율학부(8)	교과30+논술70	[IT대학]국,수,영,사/과(1) 중 2합 5 (수 필수) [공과,첨단융합]국,수,영,사/과(1) 중 2합6(수 필수) [농업생명]국,수,영,사/과(1) 중 2합 6	
부산	국립부경대	교과	교과성적우수인재	49	나노융합반도체공학부(41),디지털금융학과(8)	교과90+출결10	국,수,영,사/과(1) 중 2합 8(수 필수)	정시(나군) 나노융합반도체공학부(19) 정시(다군) 디지털금융학과(4) *디지털금융학과:국립부경대-동서대 간 첨단분야 공동학과로 운영
			백경인재	4	나노융합반도체공학부(3),디지털금융학과(1)	교과90+출결10	국,수,영,사/과(1) 중 2합 7(수 필수)	
		종합	학교생활우수인재	17	나노융합반도체공학부(14),디지털금융학과(3)	학생부100	없음	
	부산대	교과	교과우수	323	고분자공학과(10),기계공학부(55),산업공학과(12), 스마트시티전공(8),유기소재시스템공학과(12), 의생명융합공학부(20),응용생명융합학부(17), 재료공학부(15),전기전자공학부 반도체공학전공(10), 전기공학전공(14),전자공학전공(18), 정보컴퓨터공학부 디자인테크놀로지전공(6), 인공지능전공(12),컴퓨터공학전공(18), 첨단IT자율전공(28),첨단모빌리티자율전공(16), 첨단소재자율전공(11),첨단융합학부(25), 항공우주공학과(16)	교과80+학생부20	국,수,영,사/과(1) 중 2합 5(수 필수)	정시(가군) 산업공학과(9),유기소재시스템공학과(14), 의생명융합공학부(29), 전기전자공학부 반도체공학전공(14), 전기공학전공(22), 정보컴퓨터공학부 디자인테크놀로지전공(6), 인공지능전공(19), 정보컴퓨터공학부 컴퓨터공학전공(16) 정시(나군) 고분자공학과(14),기계공학부(70), 응용생명융합학부(20),재료공학부(30), 전기전자공학부 전자공학전공(27), 첨단IT자율전공(15),첨단융합학부(55), 항공우주공학과(15) 정시(다군) 스마트시티전공(9),첨단모빌리티자율전공(15), 첨단소재자율전공(7)
			탐구	181	고분자공학과(7),기계공학부(35), 산업공학과(6),의생명융합공학부(15), 응용생명융합학부(10),재료공학부(10), 전기전자공학부 반도체공학전공(5), 전기공학전공(9),전자공학전공(8), 정보컴퓨터공학부 인공지능전공(10), 정보컴퓨터공학부 컴퓨터공학전공(12), 첨단IT자율전공(15),첨단모빌리티자율전공(5), 첨단소재자율전공(5),첨단융합학부(25), 항공우주공학과(4)	[1단계]교과100(7,9,10배) [2단계]교과60+면접40	없음	
		종합	서류	193	고분자공학과(9),기계공학부(30), 산업공학과(9),스마트시티전공(5), 의생명융합공학부(10),응용생명융합학부(15), 재료공학부(11),전기전자공학부 반도체공학전공(5), 전기공학전공(10),전자공학전공(12), 정보컴퓨터공학부 디자인테크놀로지전공(5), 인공지능전공(5),정보컴퓨터공학부 컴퓨터공학전공(9), 첨단IT자율전공(15), 첨단모빌리티자율전공(5), 첨단소재자율전공(5),첨단융합학부(25), 항공우주공학과(8)	학생부100	국,수,영,사/과(1) 중 2합 6(수 필수)	
			면접	122	기계공학부(20),스마트시티전공(5), 유기소재시스템공학과(14), 의생명융합공학부(10),응용생명융합학부(20), 재료공학부(11),정보컴퓨터공학부 인공지능전공(6), 정보컴퓨터공학부 컴퓨터공학전공(6), 첨단융합학부(30)	[1단계]학생부100(3배) [2단계]1단계70+면접30	없음	
울산	울산대	교과	일반교과	41	유기소재시스템공학과	교과90+출결10	국,수,영,사/과(1) 중 2합 10	정시(나군) 신소재반도체융합학부(3)
		종합	잠재역량	24	의생명융합공학부	학생부100	없음	

2. 첨단학과(계약)

지역	대학명	전형유형	전형명	모집	모집단위(인원)	전형방법(%)	수능최저학력기준	비고
서울	고려대	종합	학업우수	34	반도체공학과(14),스마트모빌리티학부(10),차세대통신학과(10)	[1단계]학생부100(5배) [2단계]1단계80+면접20	국,수,영,사/과(1) 합 9, 한 4	반도체공학과:SK하이닉스, 스마트모빌리티학부:현대자동차, 차세대통신학과:삼성전자 정시(가군) 일반 반도체공학과(12), 스마트모빌리티학부(20),차세대통신학과(10)
			계열적합	44	반도체공학과(14),스마트모빌리티학부(20),차세대통신학과(10)	학생부100	없음	
			사이버국방	10	사이버국방학과	[1단계]학생부100(5배) [2단계]1단계60+면접20+기타20	없음	기타: 신원조회, 인성검사, 신체검사, 체력 검정, 군 면접 평가 정시(가군) 일반 20명
	서강대	교과	지역균형	3	시스템반도체공학과	교과90+출결10	국,수,영,탐(1) 중 3개 각 3, 한 4	SK하이닉스 채용조건형 정시(나군) 일반 10명
		종합	일반 I	14	시스템반도체공학과	학생부100	없음	
		논술	논술	3	시스템반도체공학과	교과10+출결10+논술80	국,수,영,탐(1) 중 3합 7, 한 4	
	성균관대	종합	융합인재	20	반도체시스템공학과(10), 지능형소프트웨어학과(10)	학생부100	국,수,영,사,과 중 3합 6	반도체시스템공학과,지능형소프트웨어학과: 삼성전자,배터리학과 삼성SDI 채용조건형 정시(가군) 반도체시스템공학과(10) 정시(나군) 지능형소프트웨어학과(10) 정시(다군) 배터리학과(10)
			서류형(탐구인재)	35	반도체시스템공학과(15),배터리학과(10), 지능형소프트웨어학과(10)	학생부100	없음	
			면접형(과학인재)	50	반도체시스템공학과(25),배터리학과(10), 지능형소프트웨어학과(15)	[1단계]학생부100(7배) [2단계]1단계70+면접30 *제시문 기반 수/과 교과형 면접	없음	
		논술	논술우수자(수리형)	15	반도체시스템공학과(10), 지능형소프트웨어학과(5)	논술100	국,수,영,사,과 중 3합 5	
	숭실대	종합	SSU미래인재(면접형)	8	정보보호학과	[1단계]학생부100(3배) [2단계]1단계50+면접50	없음	LG유플러스 채용조건형 정시(다군) 일반 12명
	연세대	교과	추천형	25	디스플레이융합공학(5), 시스템반도체공학과(20)	[1단계]교과100(5배) [2단계]1단계80+학생부20	국,수,사,과 중 2합 5(수 필수), 영 3, 한 4	디스플레이융합공학:LG 디스플레이 시스템반도체공학과:삼성전자 정시(가군) 일반 디스플레이융합공학(6), 시스템반도체공학과(20)
		종합	종합인재형	34	디스플레이융합공학(9),시스템반도체공학과(25)	[1단계]학생부100(4배) [2단계]1단계70+면접30	국,수,사,과 중 2합 5(수 필수), 영 3, 한 4	
			탐구인재형(일반)	24	디스플레이융합공학(6),시스템반도체공학과(18)	[1단계]학생부100(4배) [2단계]1단계60+면접40	없음	
			기회균형	5	시스템반도체공학과	[1단계]학생부100(3배) [2단계]1단계60+면접40	없음	
		논술	논술전형	16	디스플레이융합공학(4), 시스템반도체공학과(12)	논술100	국,수,사,과 중 3합 6(국,수 필수), 영 3, 한 4	
	한양대	교과	추천형	14	반도체공학과	교과60+학생부40	국,수,영,사/과(1) 중 3개 각 3(수 필수)	SK하이닉스 채용조건형 추천형:재학생 정시(나군) 일반 8명
		종합	학업형	14	반도체공학과	학생부100	국,수,영,사,과 중 3합 7(수 필수)	
		논술	논술	4	반도체공학과	출결10+논술0	국,수,영,사/과(1) 중 3합 7	
대구	경북대	종합	모바일과학인재	5	전자공학부 모바일공학 전공	[1단계]학생부100(5배) [2단계]1단계50+면접50	국,수,영,사/과(2) 중 3합 5(수,사/과 필수)	소수점 절사 삼성전자 채용조건형 정시(가군) 일반 10명
		논술	논술	15	전자공학부 모바일공학 전공	교과30+논술70	국,수,영,사/과(2) 중 3합 5(수,사/과 필수)	
경북	POSTECH (포항공대)	종합	반도체공학인재	40	반도체공학과	[1단계]학생부100(3배) [2단계]1단계50+면접50	없음	삼성전자 채용조건형 다른 전형과 중복지원 가능
대전	KAIST (한국과학기술원)	종합	반도체시스템인재	40	반도체시스템공학과	[1단계]서류100(일정배수) [2단계]서류40+면접60	없음	삼성전자 채용조건형
광주	GIST (광주과학기술원)	종합	반도체공학인재	30	반도체공학과	[1단계]서류100(4~6배) [2단계]서류50+면접50	없음	삼성전자 채용조건형 학석사 통합(3.5+1.5)
대구	DGIST (대구경북과학기술원)	종합	일반	30	반도체공학과	서류100	없음	삼성전자 채용조건형 학석사 통합(3.5+1.5)
울산	UNIST (울산과학기술원)	종합	일반 이공(반도체)	40	반도체공학과	서류100	없음	삼성전자 채용조건형

3. 첨단학과(기균)

지역	대학명	전형유형	전형명	모집	모집단위(인원)	전형방법(%)	비고
충남	순천향대	교과	기회균형	12	에너지공학부(3),의약바이오스쿨(4),첨단의료기기스쿨(5)	교과100	
			기초차상위	17이내	에너지공학부(4이내),의약바이오스쿨(6이내),첨단의료기기스쿨(7이내)		
			농어촌	17이내	에너지공학부(4이내),의약바이오스쿨(6이내),첨단의료기기스쿨(7이내)		
			특성화고	4이내	에너지공학부		
대전	국립한밭대	교과	농어촌	1	인공지능소프트웨어학과	교과90(공통,일반80+진로10)+출결10	
			특성화고	1			
	충남대	교과	기회균형 I	3	반도체융합학과(1),에너지공학과(1),정보통신융합학부(1)	교과100	
		종합	기회균형 II	3	반도체융합학과(1),에너지공학과(1),정보통신융합학부(1)	[1단계]학생부100(3배) [2단계]1단계66.7+면접33.3	
			농어촌	5	반도체융합학과(2),에너지공학과(1),정보통신융합학부(2)		
			저소득	4	반도체융합학과(1),에너지공학과(1),정보통신융합학부(2)		
			특수교육대상	2	정보통신융합학부		
세종	고려대	종합	기회균형	1	지능형반도체공학과	학생부100	정시(가군) 농어촌(2),사회배려(1)

지역	대학명	전형유형	전형명	모집	모집단위(인원)	전형방법(%)	비고
충북	국립한국교통대	교과	사회기여 및 배려자	4	나노메디컬공학부(1),자동차공학과(2),항공모빌리티학부(1)	교과100	
			고른기회	6	나노메디컬공학부(1),자동차공학과(3),항공모빌리티학부(2)		
			농어촌	3	나노메디컬공학부(1),자동차공학과(1),항공모빌리티학부(1)		
			특성화고 동일계열	3			
			기회균등	3			
	충북대	교과	경제배려대상자	6	바이오헬스학부(1),반도체공학부(1),소프트웨어학부(1),전기공학부(1),정보통신공학부(2)	교과100	
			국가보훈	2	소프트웨어학부(1),정보통신공학부(1)		
			특성화고출신자	6	반도체공학부(1),소프트웨어학부(2),전기공학부(1),정보통신공학부(2)		
			특수교육대상자	5	바이오헬스학부(1),반도체공학부(1),소프트웨어학부(1),전기공학부(1),정보통신공학부(1)		
		종합	농어촌	11	바이오헬스학부(2),반도체공학부(2),소프트웨어학부(2),전기공학부(2),정보통신공학부(3)	학생부100	
전북	국립군산대	교과	농어촌학생	1	첨단에너지대학	교과90+출결10	
	전북대(계열 모집 후 학과 선택)	교과	농어촌학생	5	공학계열2(4),자연과학계열2(1)	교과100	*계열 모집 후 학과 선택 공학계열2:신소재공학부(정보소재공학 전공) 양자시스템공학과,전자공학부,컴퓨터인공지능학부, 항공우주공학과 자연과학계열2:반도체과학기술과,통계학과
		종합	사회통합	1	공학계열2	[1단계]학생부100(3배) [2단계]1단계80+면접20	
			특성화고교졸업자	2	공학계열2		
			국가보훈대상자	3	공학계열2	학생부100	
			농어촌학생	11	공학계열2(6),자연과학계열2(5)		
			기회균형선발	8	공학계열2(6),자연과학계열2(2)		
서울	경희대	종합	기회균형 I (국가보훈등)	3	미래정보디스플레이학부	학생부100	정시(가군) 농어촌(2),수급자 등(2)
			기회균형 II	2			
	고려대	종합	고른기회	19	스마트보안학부(3),인공지능학과(5),전기전자공학부(11)	[1단계]학생부100(3배) [2단계]1단계80+면접20	제시문 기반 면접 정시 농어촌:모집단위별 정원 4% 이내 지원가능, 자연56명 선발 정시 사회배려:모집단위별 정원 4% 이내 지원가능, 자연33명 선발
		종합	다문화	3	전기전자공학부		
	동국대	교과	기회균형	13	기계로봇에너지공학과(4),에너지신소재공학과(3),융합환경과학과(2), 의료인공지능학과(2),지능형네트워크융합학과(2)	교과70+학생부30	정시(가군) 농어촌 기계로봇에너지공학과(3),에너지신소재공학과(2), 융합환경과학과(2),의료인공지능학과(2), 기초생활 기계로봇에너지공학과(2),융합환경과학과(2), 특성화고 융합환경과학과(2) 정시(나군) 농어촌 지능형네트워크융합학과(2)
		종합	특성화고	2	융합환경과학과	[1단계]학생부100(4배) [2단계]1단계60+면접40	
	서울과기대	종합	국가보훈	2	컴퓨터공학과(1),환경공학과(1)	[1단계]학생부100(3배) [2단계]1단계70+면접30	
			기회균등	7	인공지능응용학과(1),지능형반도체공학과(1),컴퓨터공학과(3), 환경공학과(2)		
			농어촌	8	인공지능응용학과(2),지능형반도체공학과(2),컴퓨터공학과(1), 환경공학과(3)		
	서울대	종합	기회균형	41	바이오시스템소재학부(3),산업공학과(2),스마트시스템과학과(1), 재료공학부(6),첨단융합학부(20),컴퓨터공학부(4),화학생물공학부(5)	[1단계]학생부100(2배) [2단계]1단계70+면접30	정시(나군) 첨단융합학부 농어촌(5),저소득(5),특수 북한(3) *농업생명과학대학(스마트시스템과학과 포함) 농어촌(12),저소득(12),특수 북한(4) 공과대학(산업공학과,컴퓨터공학부,재료공학부 포함) 농어촌(17),저소득(17),특수 북한(5)
	서울시립대	종합	기회균형 I	4	신소재공학과(3),인공지능학과(1)	[1단계]학생부100(3배) [2단계]1단계50+면접50	정시(가군) 인공지능학과 농어촌(1),기초생활(1) 정시(나군) 신소재공학과 농어촌(1),기초생활(1),특성화고(1)
			사회공헌통합	2	신소재공학과(1),인공지능학과(1)		
	세종대	종합	기회균형	25	우주항공시스템공학부 지능형드론융합전공(5),공과계열(20)	학생부100	정시(가군) 농어촌 우주항공시스템공학부 지능형드론융합전공(7)
			사회기여 및 배려자	10	공과계열		
	숭실대	종합	기회균형	36	건축학부 건축학 건축공학전공(4), 기계공학부(7), 물리학과(3), 신소재공학과(4), 의생명시스템학부(3), 전기공학부(4), 지능전자공학부(8), 화학과(3)	[1단계]학생부100(3배) [2단계]1단계50+면접50	정시 (가군) 건축학부 건축학 건축공학전공 농어촌(3),기초생활(2) 정시(나군) 전자정보공학부 IT융합전공 특성화고(2),농어촌(3) 정시(다군) 농어촌 기계공학부(2),물리학과(3), 신소재공학과(3),의생명시스템학부(2),전기공학부(6), 전자정보공학부 전자공학전공(3),화학과(2), 특성화고 기계공학부(2),전자정보공학부 전자공학전공(2), 기초생활 기계공학부(6),신소재공학과(4),전기공학부(3)
	연세대	종합	기회균형	16	지능형반도체전공(2),첨단컴퓨팅학부(14)	[1단계]학생부100(3배) [2단계]1단계60+면접40	첨단컴퓨팅학부 2학년 진급 시 컴퓨터과학,인공지능,인공지능시스템 중 택 1
	이화여대	종합	고른기회	8	융합전자반도체공학부 지능형반도체공학전공(4), 인공지능데이터사이언스학부(4)	학생부100	
			사회기여	2	융합전자반도체공학부 지능형반도체공학전공(1), 인공지능데이터사이언스학부(1)		
	한양대	종합	고른기회	11	데이터사이언스학부(3),미래자동차공학과(3), 융합전자공학부(5)	학생부100	
경기	가천대	교과	농어촌	9	금융 빅데이터학부(2),바이오로직스학과(3),화공생명배터리공학부(4)	교과100	
			특성화고	4	화공생명배터리공학부	[1단계]교과100(5배) [2단계]1단계50+면접50	
		종합	기회균형	5	금융 빅데이터학부(3),화공생명배터리공학부(2)	[1단계]학생부100(4배) [2단계]1단계50+면접50	
			농어촌	7	금융 빅데이터학부(2),바이오로직스학과(2),화공생명배터리공학부(3)		
	가톨릭대	종합	기회균형1	5	바이오로직스공학부(3),AI의공학과(2)	학생부100	
	단국대	종합	기회균형	2	인공지능학과	학생부100	
			사회적배려대상자	3	인공지능학과		

지역	대학명	전형유형	전형명	모집	모집단위(인원)	전형방법(%)	비고
경기	아주대	종합	고른기회1	18	미래모빌리티공학과(7),지능형반도체공학과(4),첨단바이오융합대학(5), 첨단신소재공학과(2)	학생부100	정시(다군) 첨단바이오융합대학 농어촌(3),기회균형(2), 특성화고(1),첨단신소재공학과 농어촌(1), 기회균형(1),특성화고(1)
			고른기회2	12	미래모빌리티공학과(4),지능형반도체공학과(2),첨단바이오융합대학(4), 첨단신소재공학과(2)		
	한양대 에리카	종합	고른기회	13	국방지능정보융합학부 지능정보양자공학전공(3), 배터리소재화학공학과(4), 차세대반도체용합공학부 신소재반도체공학전공(4), 인공지능학과(2)	학생부100	정시(가군) 농어촌 국방지능정보융합학부 지능정보양자공학전공(2), 배터리소재화학공학과(2), 차세대반도체용합공학부 반도체디스플레이공학전공(2), 기회균형 배터리소재화학공학과(2), 바이오신약융합학부 바이오나노공학전공(2), 차세대반도체용합공학부 신소재반도체공학전공(2), 특성화고 차세대반도체용합공학부 신소재반도체공학전공(2)
인천	인하대	종합	고른기회	6	반도체시스템공학과(4),이차전지융합학과(2)	학생부100	
			농어촌	3	반도체시스템공학과(2),이차전지융합학과(1)		
		사회통합		9	데이터사이언스학부(3),AI반도체학부(3),AI보건정보관리학과(3)		
강원	연세대(미래)	종합	기초생활연세한마음	4	AI반도체학부(2),AI보건정보관리학과(2)	학생부100	
			농어촌학생	4	AI반도체학부(2),AI보건정보관리학과(2)		
광주	전남대	교과	사회배려대상자	12	기계공학부(2)물리학과(1)미래모빌리티학과(2),빅데이터융합학과(2), 식품공학과(1),인공지능학부(3),미래모빌리티학과(2),빅데이터융합학과(1), 인공지능학부(5),전자컴퓨터공학부(3)	교과90+출결10	
			사회다양성	14			
			기초/차상위/한부모	4	기계공학부(2),전자컴퓨터공학부(2)		
			특성화고교졸업자	1	식품공학과		
		종합	농어촌	26	기계공학부(4)물리학과(3)미래모빌리티학과(3), 빅데이터융합학과(3),식품공학과(2),융합바이오시스템기계공학과(2), 인공지능학부(5),전자컴퓨터공학부(4)	학생부100	
경상국립대		교과	특성화고	6	항공우주공학부	교과100	
		종합	사회통합	1	항공우주공학부	학생부100	
			농어촌	3			
			사회통합	3	AI생명과학과(2),컴퓨터공학과(1)		
			기회균형	1	컴퓨터공학과		
경남	국립창원대	교과	농어촌	10	기계공학부 스마트제조융합전공(1),스마트오션모빌리티공학과(1), 에너지자기계공학과(1),우주항공공학부(1),지능로봇융합공학과(2), 첨단지능정보공학과(1),컴퓨터공학과(2),AI생명과학과(1)	교과100	
			특수교육	1	첨단지능정보공학과		
			특성화고교	6	기계공학부 스마트제조융합전공(1),스마트오션모빌리티공학과(1), 에너지자기계공학과(1),지능로봇융합공학과(1), 첨단지능정보공학과(1),컴퓨터공학과(1)	교과100	
						교과60+면접40	
	국립경국대	교과	특성화고졸신자	1	스마트모빌리티공학과	교과80+출결20	
경북	국립금오공대	교과	고른기회	2	기계공학부 스마트모빌리티전공	교과100	
			특수교육대상자	1			
			특성화고졸신자	1			
			농어촌	2			
대구	경북대	교과	사회통합	18	금속재료공학과(2),기계공학부(3),스마트생물산업기계공학과(1),신소재공학과(1), 에너지공학부(2),전자공학부(5), 전자공학부인공지능전공(3),컴퓨터학부인공지능컴퓨팅(2)	교과80+학생부20	
			특성화고졸업자	3	금속재료공학과(1),기계공학부(1),스마트생물산업기계공학과(1)		
			사회배려자	3	스마트생물산업기계공학과(1),전자공학부(2)		
		종합	농어촌	34	금속재료공학과(2),기계공학부(3),스마트생물산업기계공학과(1),신소재공학과(1), 에너지공학부(2),전자공학부(12), 전자공학부인공지능전공(3)컴퓨터학부(인공지능컴퓨팅)(1), 전자공학부(1),첨단기술융합대학 자율학부 1(4), IT첨단자율학부(1),첨단기술융합대학 자율학부 2(3),공학 첨단자율학부(1)	학생부100	
			기초생활수급자 등	7	금속재료공학과(1),기계공학부(1),신소재공학과(1),전자공학부(3), 전자공학부인공지능전공(1)		
울산	울산대	교과	농어촌	3	나노융합반도체공학부(2),디지털금융학과(1)	교과90+출결10	
			미래인재	1	나노융합반도체공학부		
	국립부경대	교과					
		종합	사회적배려대상자 I	3	나노융합반도체공학부(2),디지털금융학과(1)	학생부100	
부산	부산대	종합	사회배려자	57	고분자공학과(2),기계공학부(5),산업공학과(2), 스마트시티전공(1),유기소재시스템공학과(1), 의생명융합공학부(1),응용생명융합학부(2),재료공학부(2), 전기전자공학부 반도체공학전공(1),전기공학전공(1), 전자공학전공(1),정보컴퓨터공학부 인공지능전공(2), 정보컴퓨터공학부 컴퓨터공학전공(3),첨단미자율전공(4),첨단모빌리티자율전공(2), 첨단소재자율전공(1),첨단융합학부(7),항공우주공학과(2)	학생부100	
			저소득층학생	23	고분자공학과(1),기계공학부(2),산업공학과(1), 스마트시티전공(1),유기소재시스템공학과(1), 의생명융합공학부(1),응용생명융합학부(2),재료공학부(2), 전기전자공학부 반도체공학전공(1),전기공학전공(1), 전자공학전공(1),정보컴퓨터공학부 디자인테크놀로지전공(1),인공지능전공(1), 정보컴퓨터공학부 컴퓨터공학전공(1),첨단미자율전공(1), 첨단모빌리티자율전공(1),첨단소재자율전공(1),첨단융합학부(2),항공우주공학과(1)	학생부100	
			특성화고	1	항공우주공학과	교과90+출결10	

충남진로진학 상담센터 1588-0795

충남진학있슈
홈페이지

고입 대입 진학

대 상

충남지역 중·고등학교 학생, 보호자, 교사 등

✔ 졸업생, 학교 밖 청소년, 검정고시생 등 충남교육공동체

내 용

대입(수시, 정시, 면접 등), 고입, 진로설계, 학습방법

✔ 학교생활기록부 등 참고자료를 지참하면 밀도 있는 상담 가능

시 간

주간(월~금) 09:00~18:00
야간(화, 목) 21:00까지

✔ 연중, 방학에도 운영

장 소

1. 충남진로진학상담센터(천안) 천안교육지원청 지하 1층
2. 충남진로진학상담센터(논산) 충청남도교육청남부평생교육원 2층
3. 충남진로진학상담센터(서산) 서산시 평생학습관 3층
4. 충남진로진학상담센터(내포) 충청남도교육청진로융합교육원 1층
5. 충남진로진학상담센터(보령) 보령교육지원청 4층
6. 충남진로진학상담센터(아산) 배방 청소년 자유공간 1층

교육지원청으로 찾아가는 진로진학상담센터 공주, 금산, 부여, 계룡, 당진, 태안, 서천, 청양

충남진학있슈 상담신청 방법 : 로그인 ▸ 1:1맞춤상담 ▸ 상담예약 ▸ 신청하기 ▸ 날짜 ▸ 시간

유형	대면상담	전화상담	화상상담	온라인 상담
방법	권역별 센터 방문 (사전예약, 50분 내외)	1588-0795 (사전예약, 30분 내외)	스마트폰, PC (사전예약, 40분 내외)	충남진학있슈 ▸ 1:1맞춤상담 ▸ 온라인상담 (2일 이내 답변)
신청	대표전화 : 1588-0795		인터넷 예약 : 충남진학있슈 https://jinhak.cne.go.kr	