Especificación de Requisitos de Software

SRC · SRS · ERS — Guía de referencia

Made with GAMMA

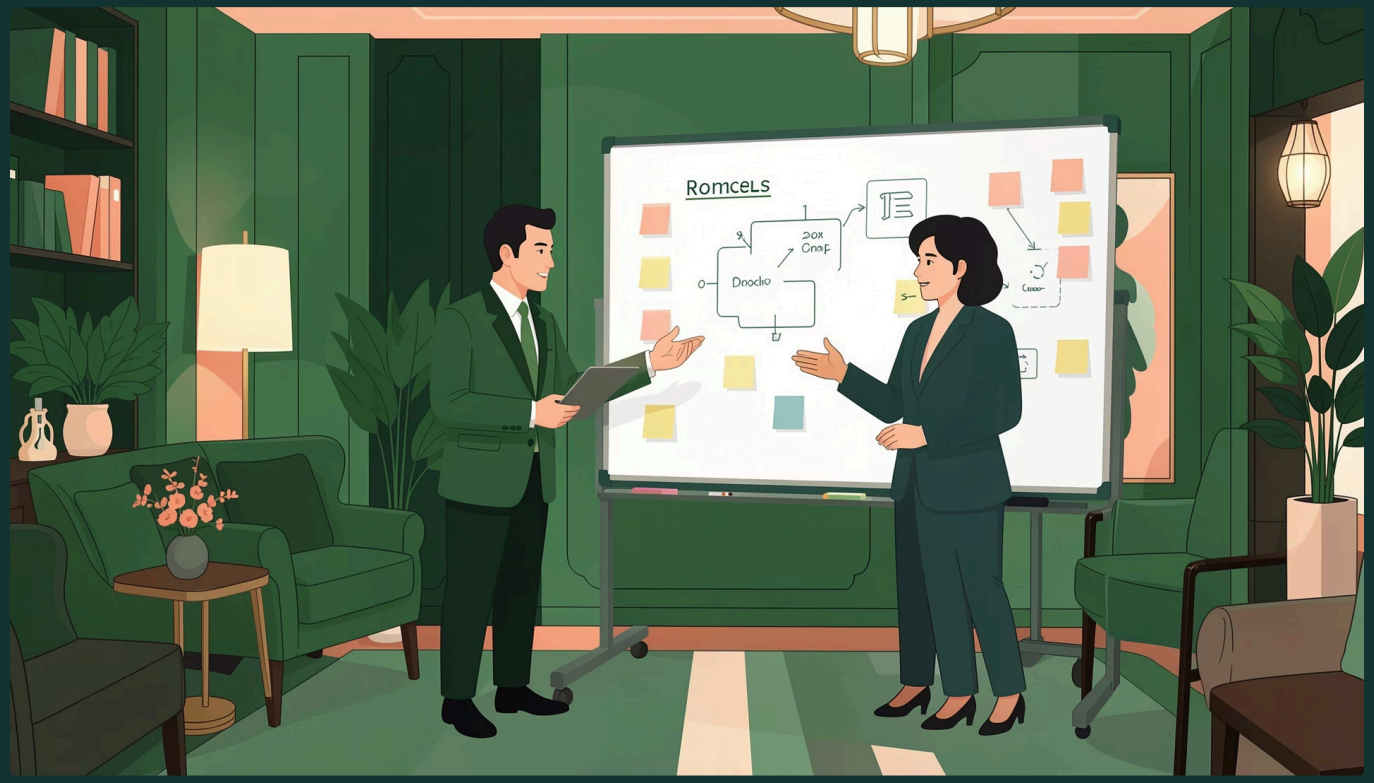

CONCEPTO CLAVE

¿Qué es el SRC?

El SRC (Software Requirements Specification), también conocido como **SRS** o **ERS**, es un documento que describe de manera clara y estructurada todas las funcionalidades, características y restricciones que debe cumplir un sistema de software.

Made with GAMMA

¿Para qué sirve?

Precisión

Definir con exactitud las funciones del sistema

Comunicación

Evitar errores entre cliente y desarrolladores

Guía

Orientar el proceso de desarrollo

Validación

Facilitar las pruebas del sistema

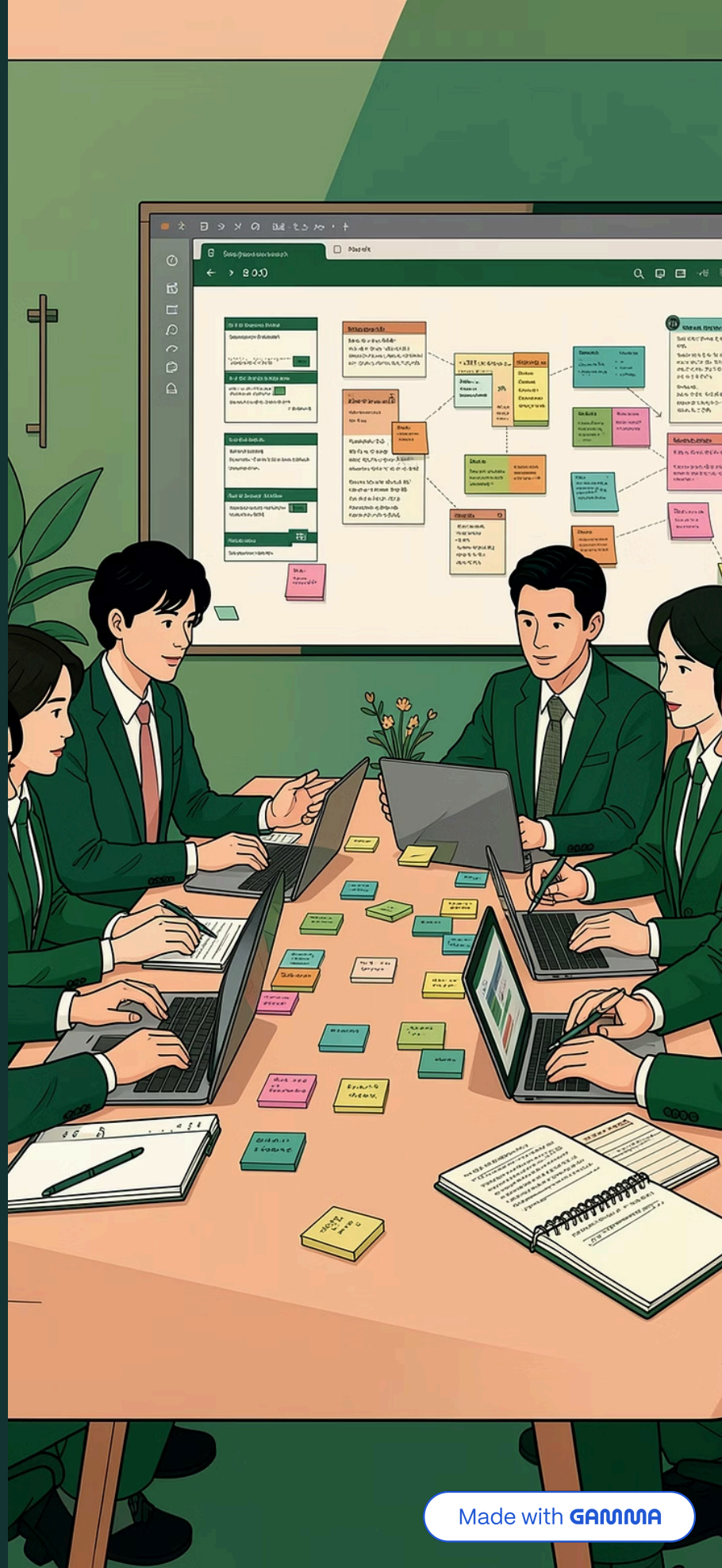

Made with GAMMA

Estructura del documento (I)

3.1 Introducción

- Propósito del sistema
- Alcance del proyecto
- Glosario de términos
- Referencias

3.2 Descripción General

- Contexto del sistema
- Tipos de usuarios
- Entorno de operación
- Suposiciones

Made with GAMMA

SECCIÓN 3.3

Requisitos Específicos

El núcleo del documento recoge todos los requisitos que el sistema debe satisfacer, organizados en cuatro categorías esenciales.

Funcionales

Qué debe hacer el sistema

No funcionales

Rendimiento, seguridad, usabilidad

Restricciones

Limitaciones tecnológicas y de entorno

Interfaces

Conexiones con otros sistemas

Made with GAMMA

Equivalencia de términos

Sigla	Idioma	Significado completo
SRC	Español	Especificación de Requisitos de Componente / Software
SRS	Inglés	Software Requirements Specification
ERS	Español	Especificación de Requisitos de Software

Made with GAMMA

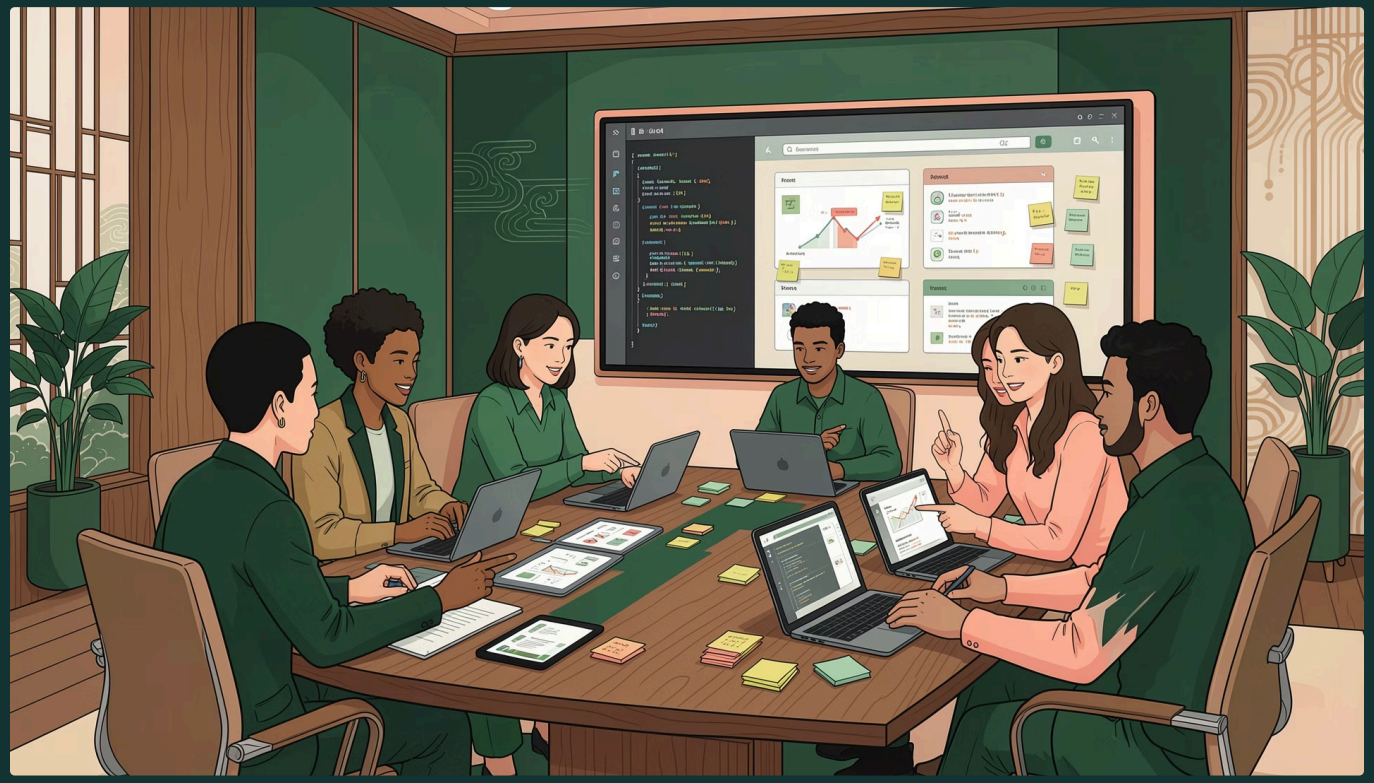

NOTA IMPORTANTE

Tres nombres, un mismo documento

> Los términos **SRC, SRS y ERS** se utilizan como sinónimos en la industria del software. Su elección depende del idioma y la metodología utilizada por el equipo de desarrollo.

Made with GAMMA

Checklist: ¿Qué debe tener un buen SRC?

01

Propósito y alcance

Claramente definidos desde el inicio

02

Contexto y usuarios

Descripción del entorno y perfiles de usuario

03

Requisitos funcionales y no funcionales

Listado completo con criterios de aceptación

04

Restricciones, glosario y versiones

Limitaciones tecnológicas, términos técnicos y control de versiones

Made with GAMMA