Rapport de stage – BTS SIO 1e année

Entreprise: Académie de Créteil

Tuteur: Anzo VONRUFS

Étudiant: Ethan DELAINE–HENNECART

🔷 Sommaire

- Introduction
- Étude de l’existant
- Cahier des charges
- Travail accompli:
  - Inventaire
  - Réparation problème messagerie
  - Déménagement de postes
  - Nouveaux arrivants
  - Installation de serveur PXE avec FOG

🔷 Introduction

I did my internship at Creteil's academy mainly as an IT support, where I helped users with technical problems, especially after an issue we ran through during the internship, I also had to tweak the network infrastructure according to the needs, such as a new employee or people moving to another room. My tutor and I also had a project to setup a FOG server.

This internship developed my networking skills, mainly while setuping the new server it had to be on another network. And having very poor networking skills, it helped a lot to understand.

The remaining of the things I did were mostly debugging and looking for solutions, which I was used to, as I do a lot of personals projects with the same kind of issues.

🔷 1. Étude de l’existant

- Étant de la fonction publique, tous les softwares utilisés étaient propriétaires à l’état (webmail, visio-agent, gestionnaire d’inventaire, gestionnaire de tickets…). Seule la messagerie en direct était sur Telegram

- Je travaillais physiquement avec 3 personnes, mais je sais que nos systèmes dépendent d’autres personnes externes également.

Réseau:

- Coeur de réseau (switch principal) avec bornes wifi, imprimantes, ports PXE
- Ensuite, chaque étage a un switch dédié qui dispatchent le réseau dans les différents étages du bâtiment

🔷 2. Cahier des charges

Tâches annoncées:

- Inventaire
- Fix tickets IT
- Setup serveur PXE

Tâches imprévues:

- Régler la configuration des mails

🔷 3. Travail accompli et problèmes rencontrés

Tu peux organiser cette partie par tâche. Voici une **suggestion d'ordre logique et clair** :

3.1 Inventaire de départ

- Nous avons fait de l'inventaire sur des objets que nous sommes amenés à donner aux employés, tels que des adaptateurs, câbles, souris… dans l'objectif d'être au point. Nous avions compté dans un tableau excel, puis on a rangé dans des boîtes étiquetées.
- J'ai aussi rajouté de la RAM

3.2 Problème de messagerie (boîtes mails)

- Le rectorat, dont nous dépendons, a changé la configuration du serveur mail sans prévenir, nous avons donc reçu des appels concernant des problèmes d'envoi d'email, suite à quoi ça nous a été annoncé.
  Ça pose problème car il aurait fallu prévoir ce changement afin de pouvoir modifier la configuration des mails des utilisateurs avant que le changement ait lieu.
- Le changement concerne l'authentification aux boîtes groupées (non les boîtes personnelles). En effet, avant les gens pouvaient se connecter en mettant leur mot de passe personnels, maintenant c'est un mot de passe pour tous les utilisateurs qui se connectent à cette boîte.

- Nous avons du passer sur chaque poste qui a une adresse mail groupée pour refaire la configuration.
  Ca se passait bien la plupart du temps mais quelques contre temps ont eu lieu pour les adresses où le mot de passe ne fonctionnait pas par exemple, bien que ça reste marginal.

- Nous avons du passer sur les étages 4,6,7,8,9,10,11,12,13,14,15 et ça nous a prit une grosse semaine. Lorsque nous passions dans les étages, certaines personnes étaient en télétravail ou en repos, il nous a donc fallu vérifier régulièrement chaque étage et il restait des boîtes mail à corriger de temps en temps durant quelques semaines après l'incident.

3.3 Déménagement des postes

- Nous avons dû déménager les postes de 8 personnes de différents étages/bureaux dans une salle de réunion car ils avaient du travail en commun, un peu comme les réunions à la CIA dans les films.
- Rien de spécialement difficile ici, nous avons débranché leurs écrans, clavier, souris… puis remis dans la salle.
- J'ai veillé à faire un cable management de qualité pour que ça reste agréable visuellement.
- Nous avons mis 2 multiprises sur les tables afin de brancher les 2 écrans par personne, leurs stations d'accueil (pour brancher leurs périphériques à leur PC portable) et 2 switch ethernet non programmables.
- Il a aussi fallu brancher 4 téléphones, et une fois branchés nous avons regardé où ils étaient branchés initialement car il fallait les brasser sur leurs nouveaux ports.

Voici la salle dans laquelle nous les avons installés:

3.5 Nouveaux arrivants

- Durant mon stage, 2 personnes sont arrivés dans l'administration, il fallait

- Cela passe par:
    - Setup un PC et leur créer un compte Active Directory
    - Installer leur poste

- Ce n'est pas moi qui gérait leur compte, ni leurs adresses mail ou autre mais j'ai installé leurs postes. J'ai simplement branché les périphériques rien de foufou

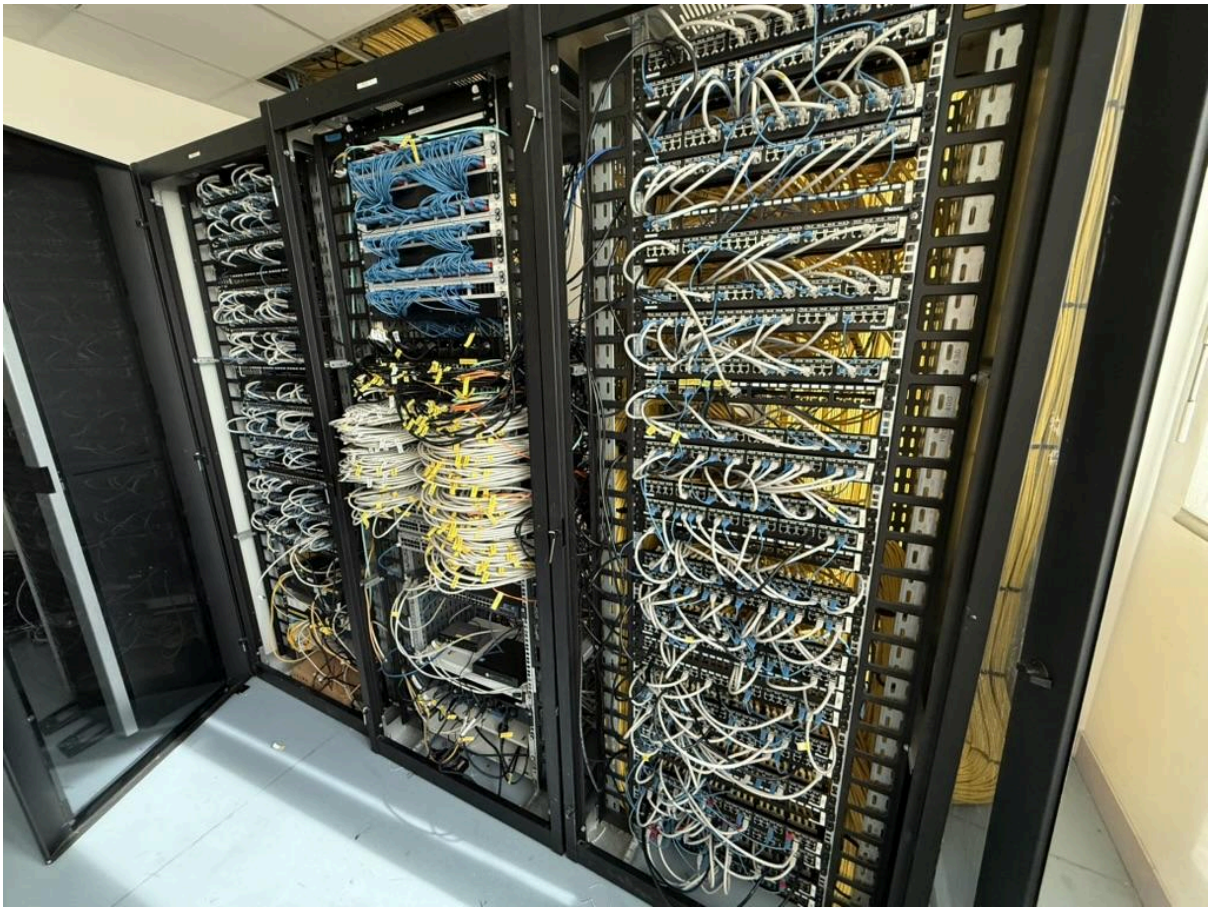

3.6 Installation de FOG

- Nous avions installé FOG pour déployer des images aux PC du réseau.

- Avant de se concentrer sur le serveur nous avons du setup le réseau, nous avons donc fait 2 VLANS, une qui aura le proxmox, internet, et un PC. Et une vlan qui aura le FOG et les PCs qui vont s'y connecter

- J'ai racké un serveur et branché à un KVM qui était déjà racké. Ensuite j'ai:
    - Setup un RAID 5 (dans le bios et non dans proxmox)
    - Installé proxmox
    - Installé une Debian pour mettre FOG
    - Initialisé FOG

- Voici le serveur:

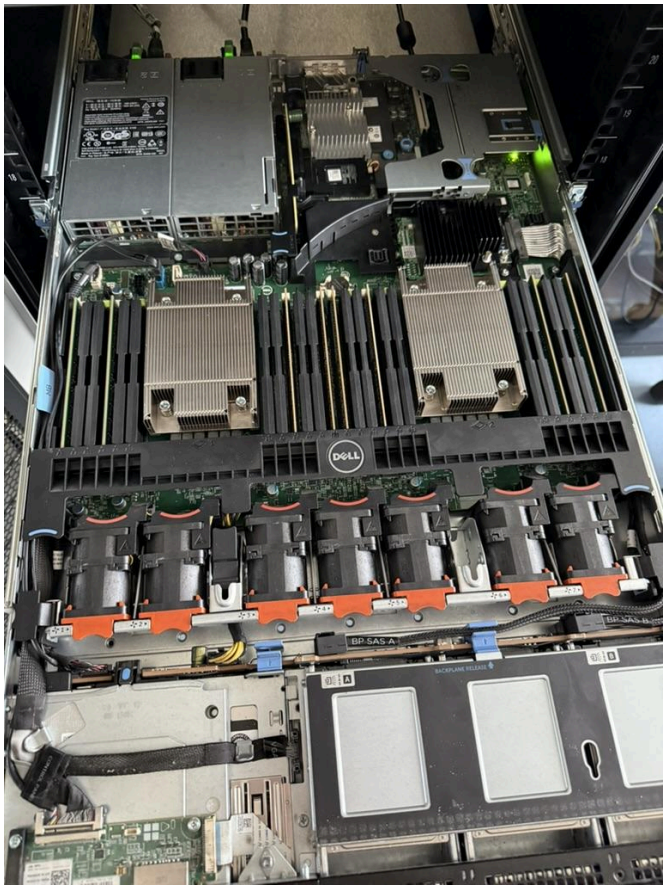

- En suite sur FOG il fallait enregistrer des images d'OS en faisant une capture, pour capturer il faut boot le PC sur le PXE (en l'ayant branché sur le même réseau que le FOG)
- Je n'ai pas eu la suite de cela par manque de temps

🔷 Conclusion et bilan

- Ce stage m’a en partie réconcilié avec la partie réseau
- J’ai appris à bien partager les tâches lorsqu’elles sont conséquentes
- J’aurais aimé finir le FOG
- Ce stage m’a aidé à comprendre que jamais je ne voudrais faire du support IT, cependant, j’ai peu vu la partie développement qui pourtant semble intéressante.