Présentation

Diagnostic égalité femmes-hommes

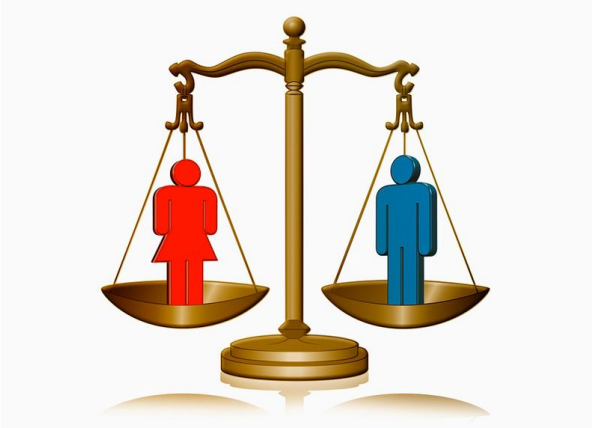

1. La présentation des données

3 fichiers : Salarié , Rémunération et Info_Pro

Comprenant les caractéristiques des 256 salariés de l'entreprise sur ces 3 domaines.

- **Données qualitatives** : Etat Civil, Service, Contrat
- **Données quantitatives** : Nombre d'heures au contrat, distance domicile Travail, salaire
- Données complétement contre la RGPD: Nom / Prénom, Téléphone
- **Données anonymisable pour plus de discrétion** : salaire en tranches de salaires, age en tranches d'age, distance domicile maison en tranches de distance.

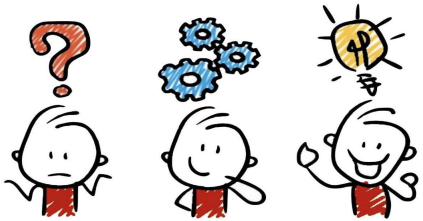

2. la méthodologie de collecte, agrégation, vérification de la cohérence des données

Collecte : Collecte via le node CSV Reader pour chaque fichier.

Aggrégation : Join des fichiers via le node “Joiner” en faisant matcher les ID_salariés qui seront retirés ensuite par soucis d'anonymisation

Vérification de la cohérence : Normalisation des salaires sur un temps plein pour analyse ?

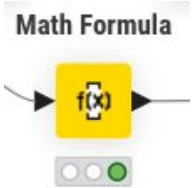

3. les étapes permettant d'anonymiser les données dans le workflow

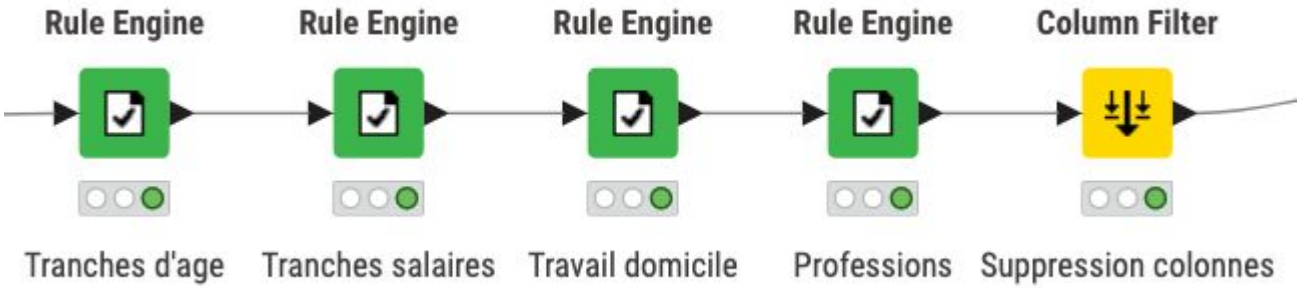

RGPD

Creation de tranches d'age pour ne pas transmettre un age précis

Creation de tranches de salaire pour ne pas transmettre un salaire précis

Creation de tranches de distance domicile travail pour eviter de localiser les salariés concenés

Optionnel pour anonymisation et calcul de l'index : catégorisation des métiers par CSP

Suppression des colonnes Nom / Téléphone / Date de naissance / Salaire / Distance / Age / ID_salarié et Etat Civil

4. Les graphiques répondant aux questions -> *Variables : Salaires, augmentations, promotions, age, enfants*

Effectifs

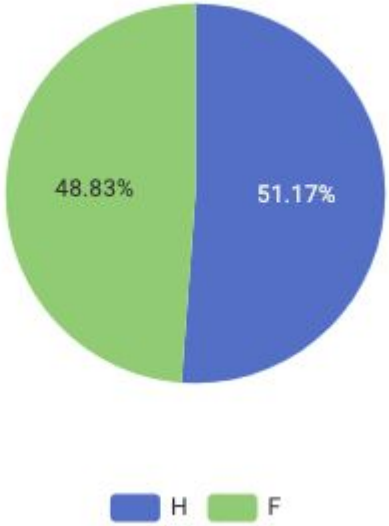

4. Les graphiques répondant aux questions

Repartion par CSP et tranches d'age

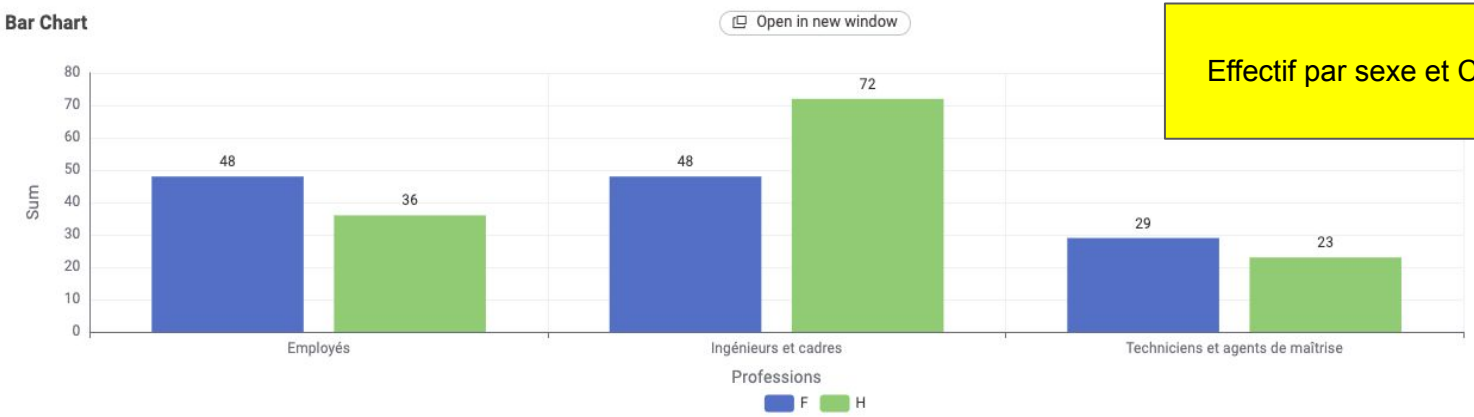

Effectif par sexe et CSP

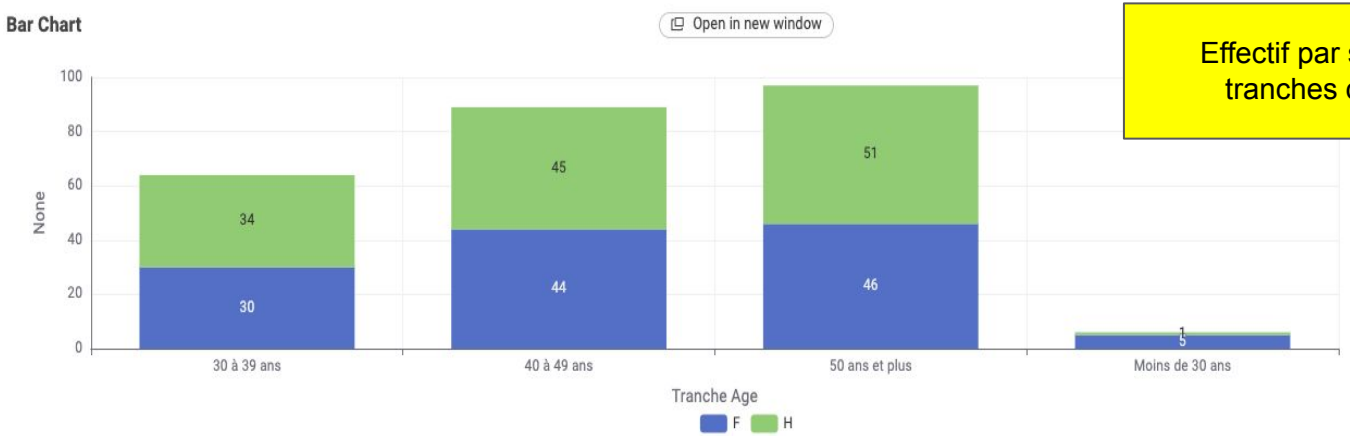

Effectif par sexe et tranches d'age

4. Les graphiques répondant aux questions

Salaire / Promotions et Augmentation

RowID	Sexe *String*	Professions *String*	Augmentation (Percent*) *Number (Float)*	Promotion (Percent*) *Number (Float)*
Row0	F	Employés	17.969	18.75
Row1	F	Ingénieurs et cadres	18.75	18.75
Row2	F	Techniciens et agents de maîtrise	11.328	11.328
Row3	H	Employés	14.062	14.062
Row4	H	Ingénieurs et cadres	28.125	28.125
Row5	H	Techniciens et agents de maîtrise	8.984	8.984

Par sexe et CSP

Bar Chart

Open in new window

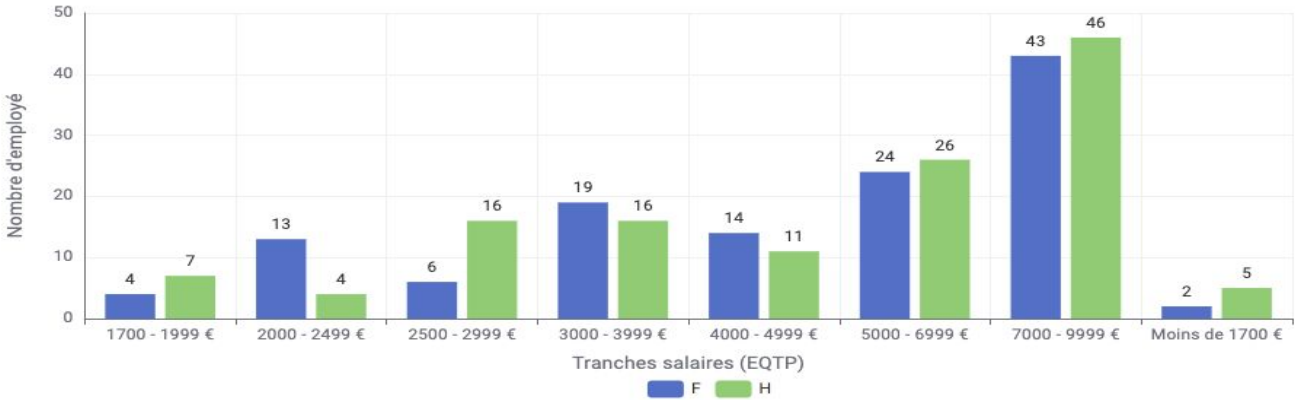

Par sexe et tranches de salaires

4. Les graphiques répondant aux questions

Salaire / Promotions et Augmentation

Top 10 salaires (sorted)

RowID	Sexe *String*	salaire_base_temps_plein *Number (Float)*
Row0_	H	9,999.383
Row1_	H	9,978.15
Row80	H	9,978.15
Row2_	H	9,940.233
Row3_	H	9,928.1
Row4_	F	9,873.5
Row5_	H	9,785.533
Row6_	F	9,782.5
Row7_	F	9,777.95
Row8_	H	9,737

4. Les graphiques répondant aux questions

Croisements mutli-variables

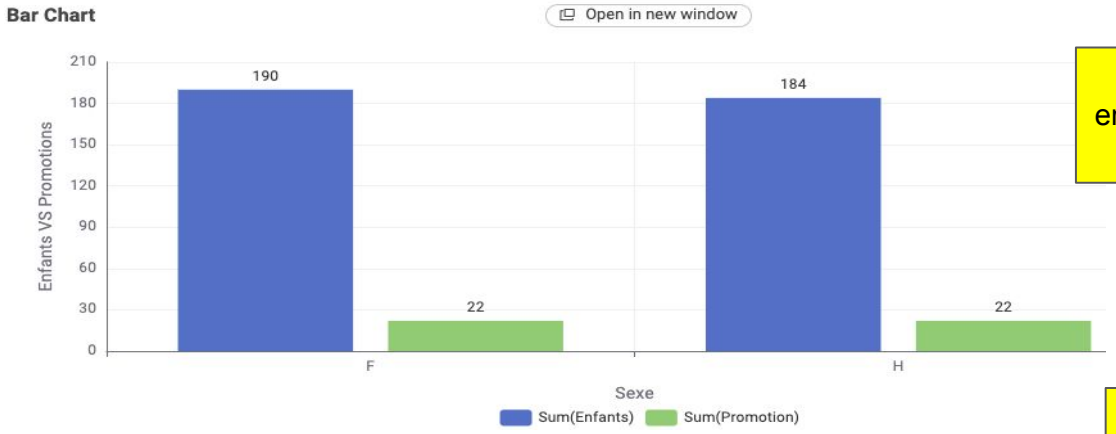

Corrélations
entre enfants et promotions
par sexe

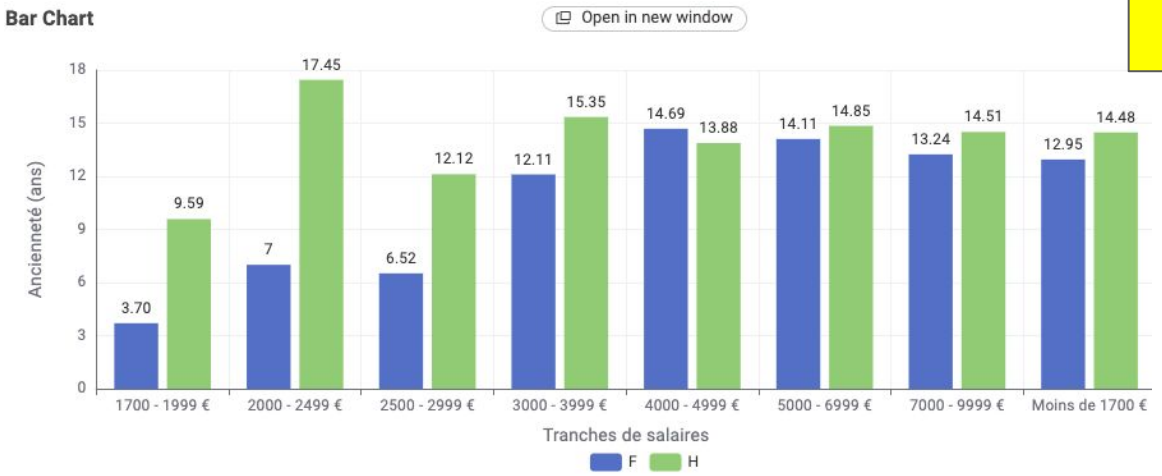

Corrélations
Salaire et ancienneté par
sexe

5. Score obtenu

	Indicateur calculable (1=oui, 0=non)	Nombre de points maximum de l'indicateur	Résultat final obtenu	Nombre de points maximum de l'indicateur calculable	Nombre de points obtenus
1- Ecart de rémunération (en %)	1	40	1,4	40	38
2- Ecart de taux d'augmentations individuelles (en % ou en nombre équivalent de salariés)	1	35	2,3	35	25
3- Pourcentage de salariés ayant bénéficié d'une augmentation dans l'année suivant leur retour de congé maternité	1	15	100	15	15
4- Nombre de salariés du sexe sous-représenté parmi les 10 plus hautes rémunérations	1	10	3	10	5
Total des indicateurs calculables				**100**	**83**
INDEX (sur 100 points)				**100**	**83**

83 / 100

6. Recommandation d’actions

- Revoir les **augmentations** pour plus d’equillibre entre **les sexes et CSP**
- Mettre en avant les **embauches de femme sur la CSP cadre / ingénieur** sans discrimination.
- Revoir les salaires dans la mesure du possible par **ancienneté et CSP.**
- **Rester attentif et constant sur l’établissement du diagnostic chaque année !**
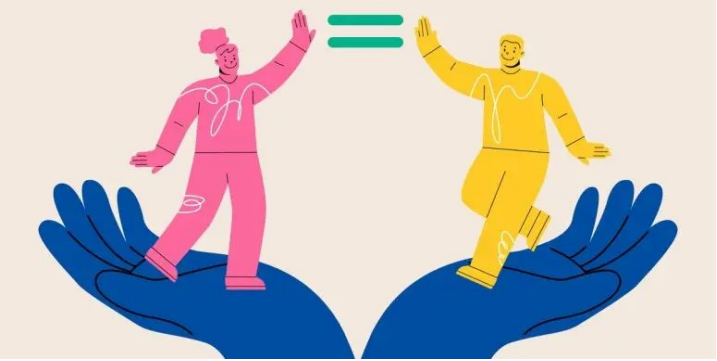
=> Bonne gestion à l’équillibre des promotions
=> Recrutement de plus de femmes sur les nouvelles générations (- de 30 ans)
=> Score et gestion de la parité dans les effectifs qui est globalement positif.