Rochecorbon

PLU

PLAN LOCAL D'URBANISME

4.1.d PLAN DU RÉSEAU DES EAUX PLUVIALES

Approbation du PLU
Vu pour être annexé à la délibération
du Conseil Métropolitain du 25 novembre 2019

Rochecorbon

Département d'Indre et Loire

Tours métropole Val de Loire

atu.
Agence d'Urbanisme de l'Agglomération de Tours
3 cour du 56, avenue Marcel Dassault
BP 801 - 37208 Tours cedex 3
Téléphone : 02 47 71 70 70
Télécopie : 02 47 71 97 35
Courriel : atu@atu37.fr
www.atu37.fr

DEPARTEMENT D'INDRE-ET-LOIRE

COMMUNE DE ROCHECORBON

SCHEMA DIRECTEUR D'ASSAINISSEMENT PLUVIAL

CARTE 1

Plan général du réseau d'assainissement pluvial, des exutoires et des bassins versants

Légende

- Tronçon de cours d'eau
- Exutoire
- Bassin versant par exutoire
- Bassin de rétention
- Surface desservie des bassins de rétention existants

Regards pluviaux :

- Tampon
- Grille
- Avaloir
- Dalle béton
- Fond de fossé
- Fil d'eau

Réseau pluvial

- Réseau busé
- Cadre/Dalot
- Tracé non vérifié
- Fossé
- Caniveau

Echelle : 0 100 200 300 400

Echelle : 1:7 000

Réalisation : Janvier 2018

Réalisation d'un Schéma Directeur d'Assainissement Pluvial
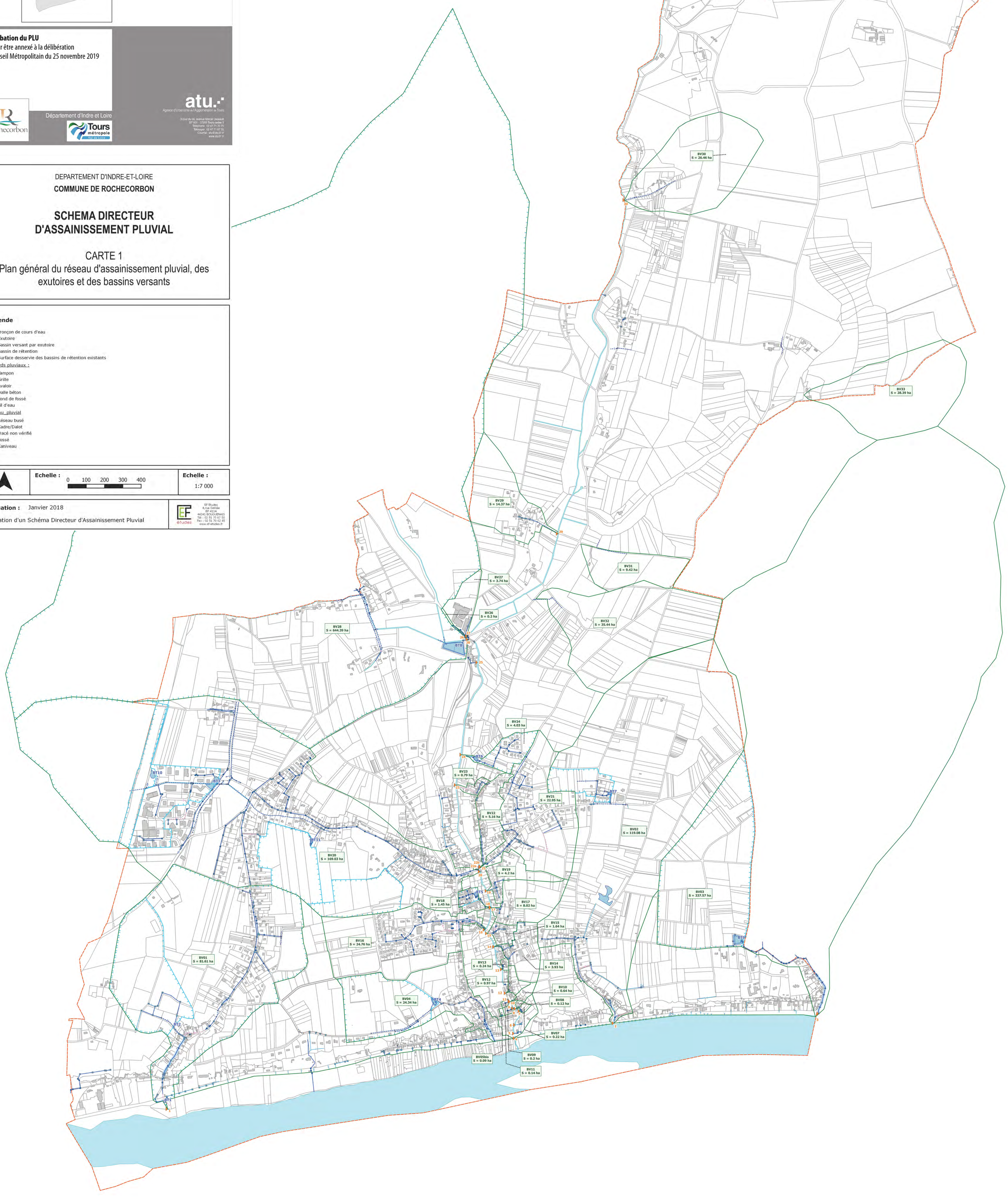
EF Etudes
4,rue Galilée
BP 4114
44241 BOUGUENAIS
Tél : 02 51 70 67 50
Fax : 02 51 70 62 65
www.ef-etudes.fr