PasitSoft POS โปรแกรมขายหน้าร้าน จัดการสต๊อกสินค้าครบวงจร

<u>โปรแกรมขายสินค้า ใช้งานง่าย รองรับธุรกิจหลายประเภท ไม่ว่าจะเป็น ร้านมินิมาร์ท, ร้านจำหน่ายโทรศัพท์, ร้านขายนาฬิกา เป็นต้น</u>

ระบบขายหน้าร้าน

- รองรับการขายหน้าร้าน แบบสแกนบาร์โค้ด
- ออกใบเสร็จขายแบบย่อ 80, 58mm หรือแบบเต็ม a4
- กำหนดกลุ่มราคาขายปลีก-ส่ง ได้, ระบุส่วนลดได้

ระบบสินค้าคงคลัง

- รองรับการทำสต๊อกสินค้าได้ หลายสาขา
- รายงานจำนวนสต๊อก Real time
- สามารถโอนสินค้าระหว่างสาขา
- สามารถพิมพ์บาร์โค้ดสินค้าได้

ระบบรายงาน

- แสดงยอดขาย รายวัน เดือน ปี
- แสดงสินค้าไหนขายดี และกำไร ขาดทุน
- แจ้งเตือนสินค้าใกล้หมดสต๊อก
- รายงานสินค้าไม่เคลื่อนไหว

ระบบพนักงาน

- กำหนดสิทธิ์การใช้งานระบบต่างๆ
- รายงานยอดขายตามพนักงานขาย

ระบบลูกค้า

- ดูประวัติการซื้อสินค้ารายวัน เดือน ปี
- บันทึกข้อมูล และค้นหาได้ง่าย
- ระบบจัดการลูกหนี้

หน้าจอหลักโปรแกรม

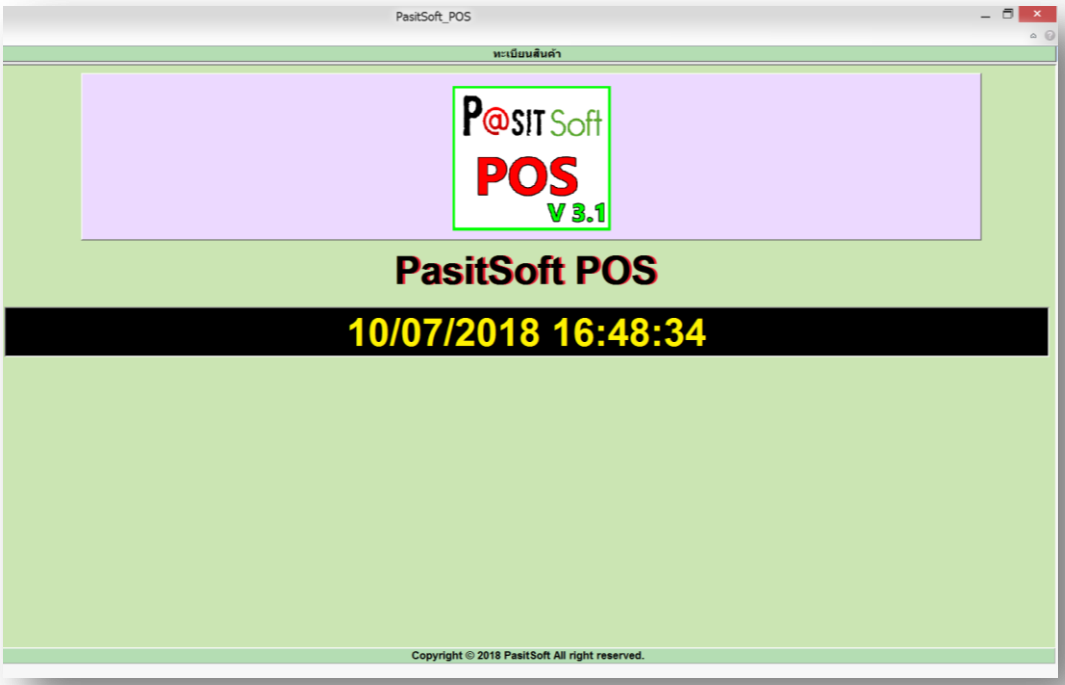

เมนูในโปรแกรม

ตั้งค่าพื้นฐานโปรแกรม

หน้าจอหน่วยนับสินค้า

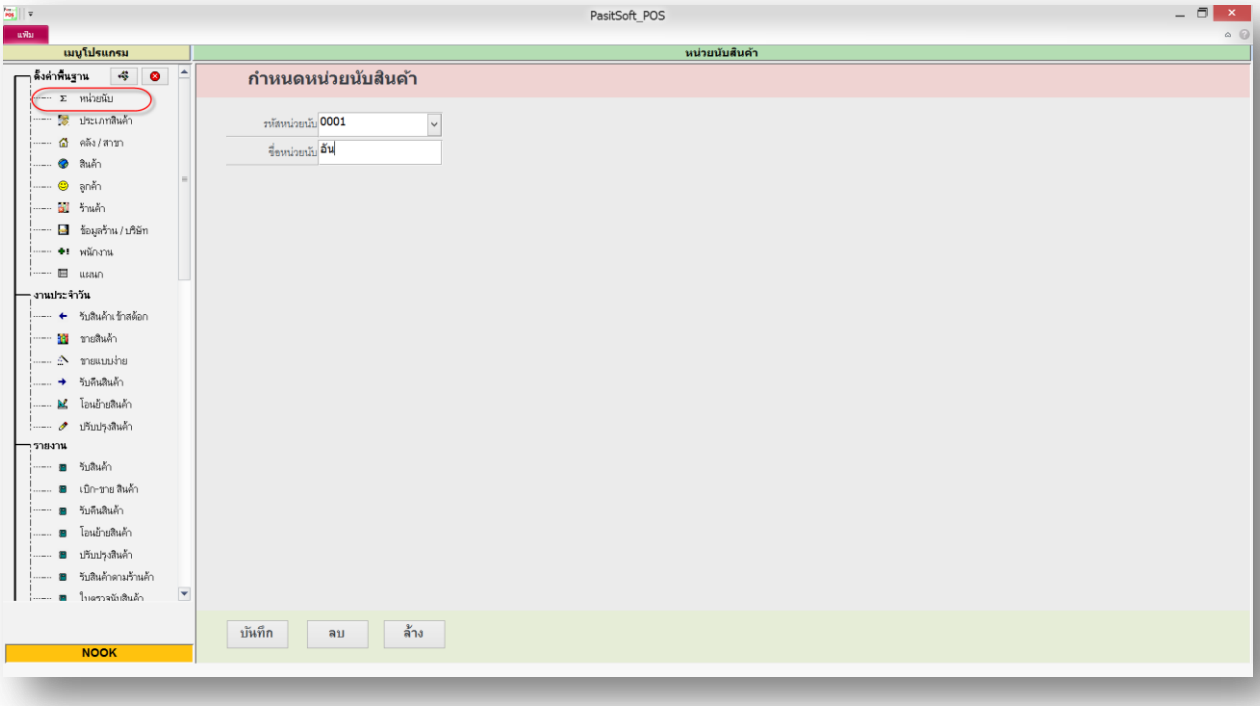

หน้าจอเพิ่มประเภทสินค้า

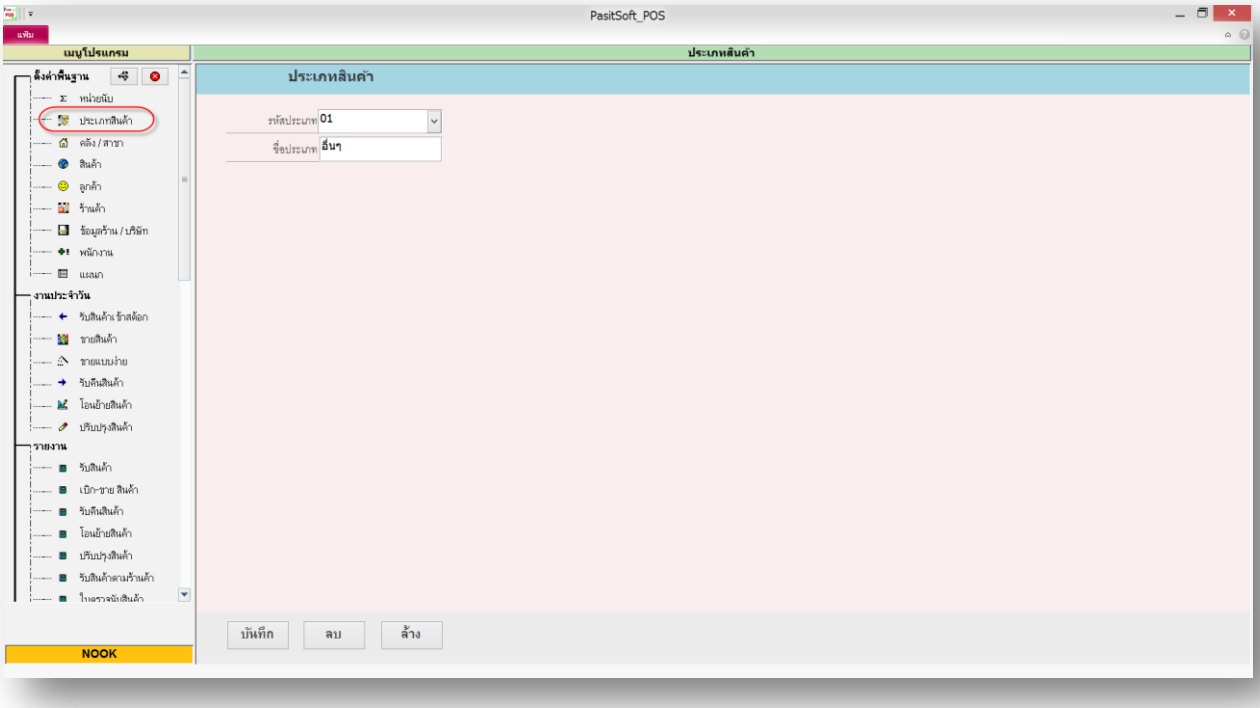

หน้าจอเพิ่มสาขา

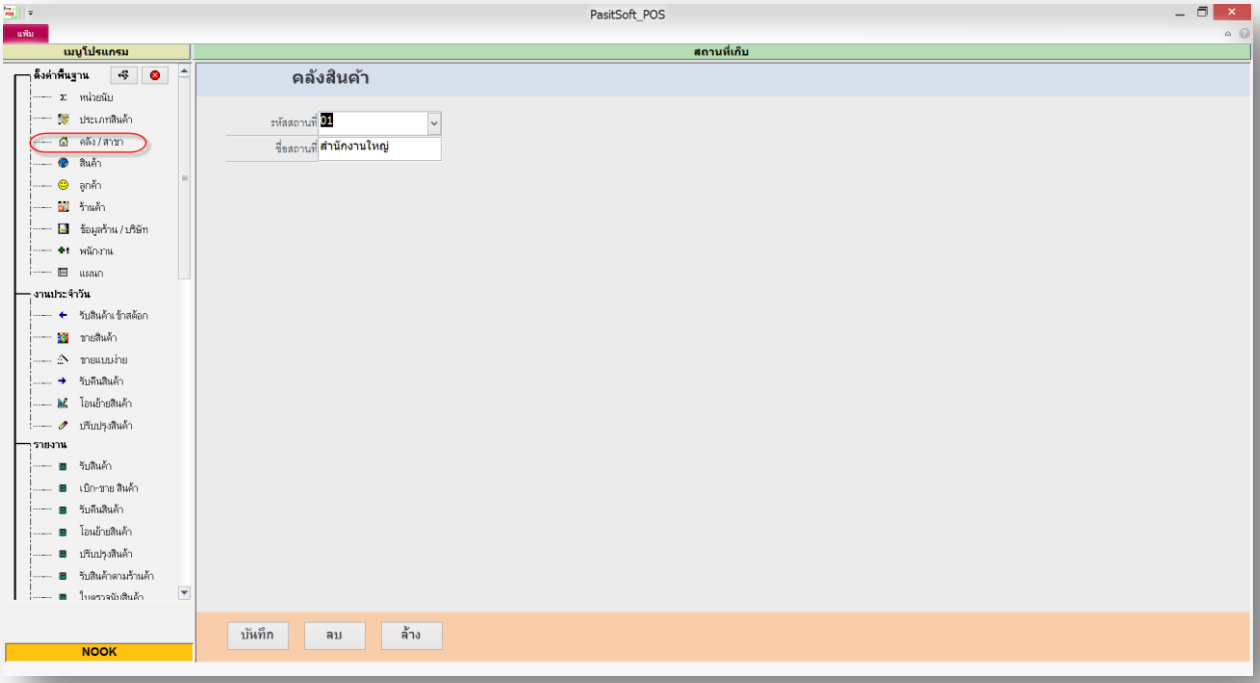

หน้าจอเพิ่มข้อมูลสินค้า

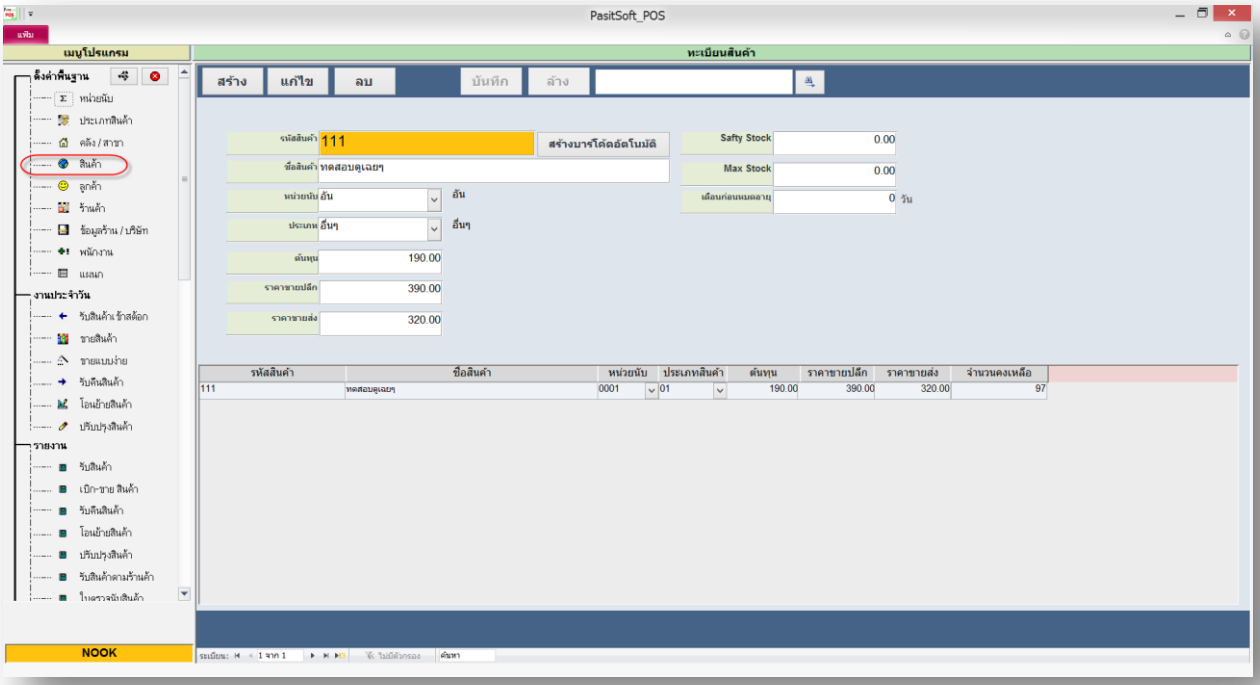

หน้าจอเพิ่มข้อมูลลูกค้า

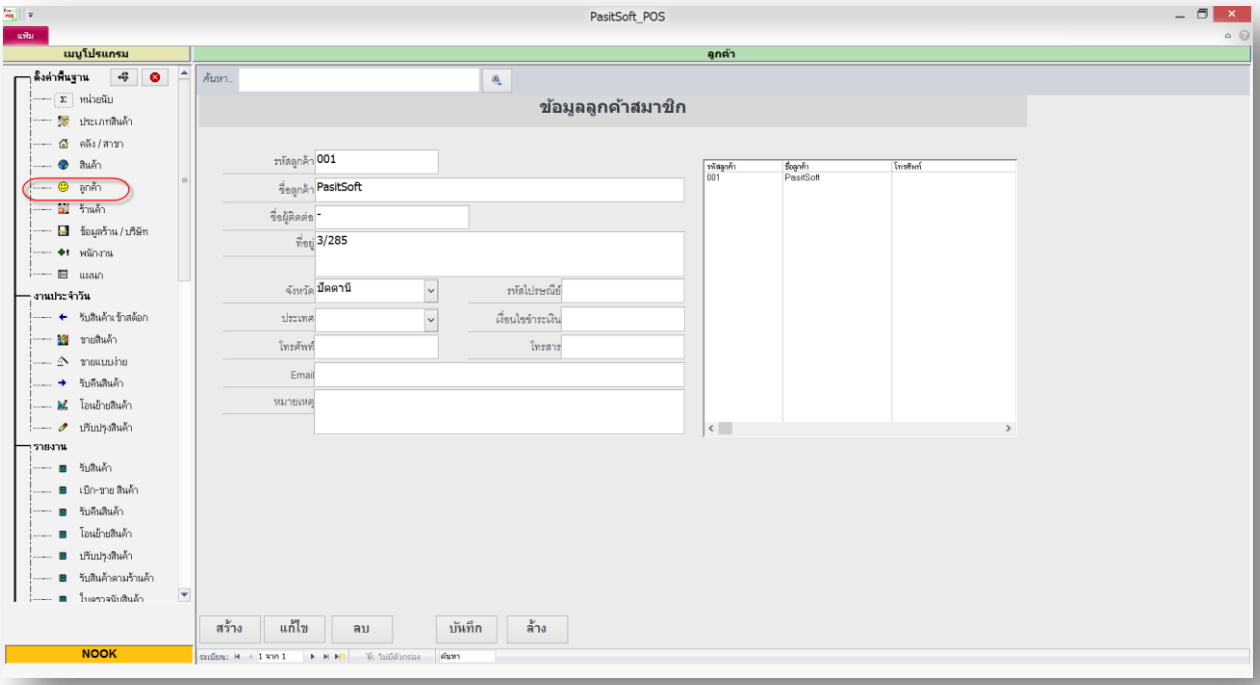

หน้าจอเพิ่มข้อมูลร้านค้า

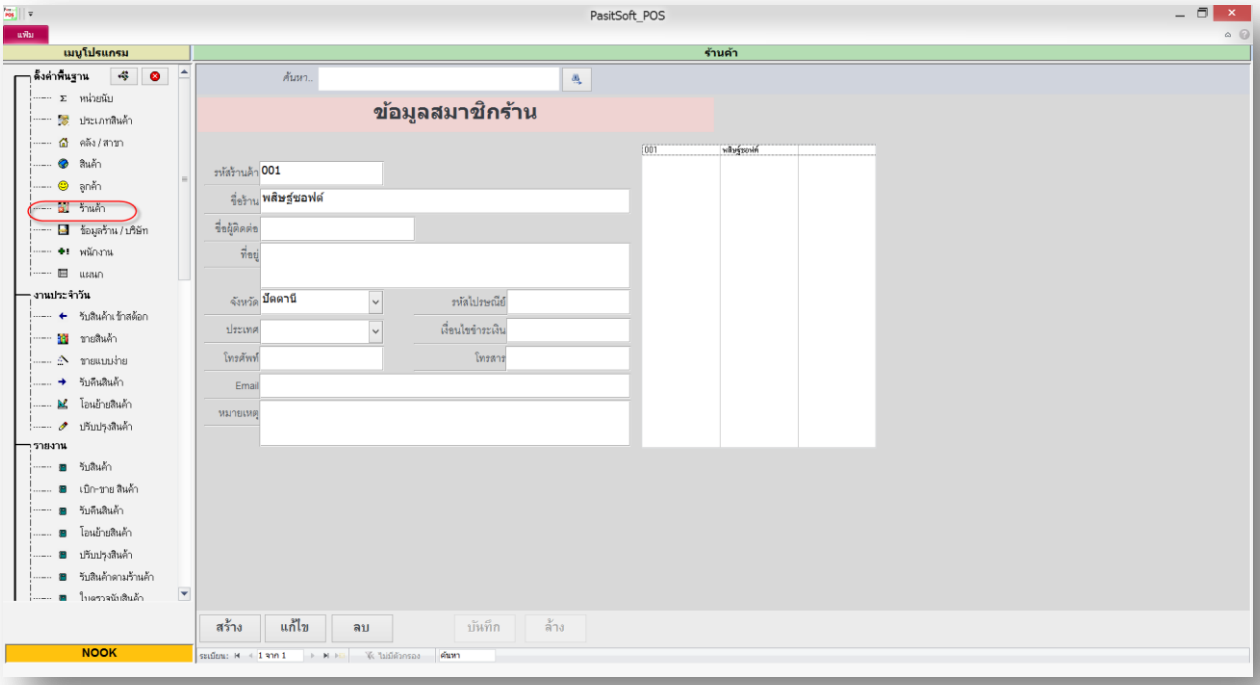

หน้าจอข้อมูลบริษัท

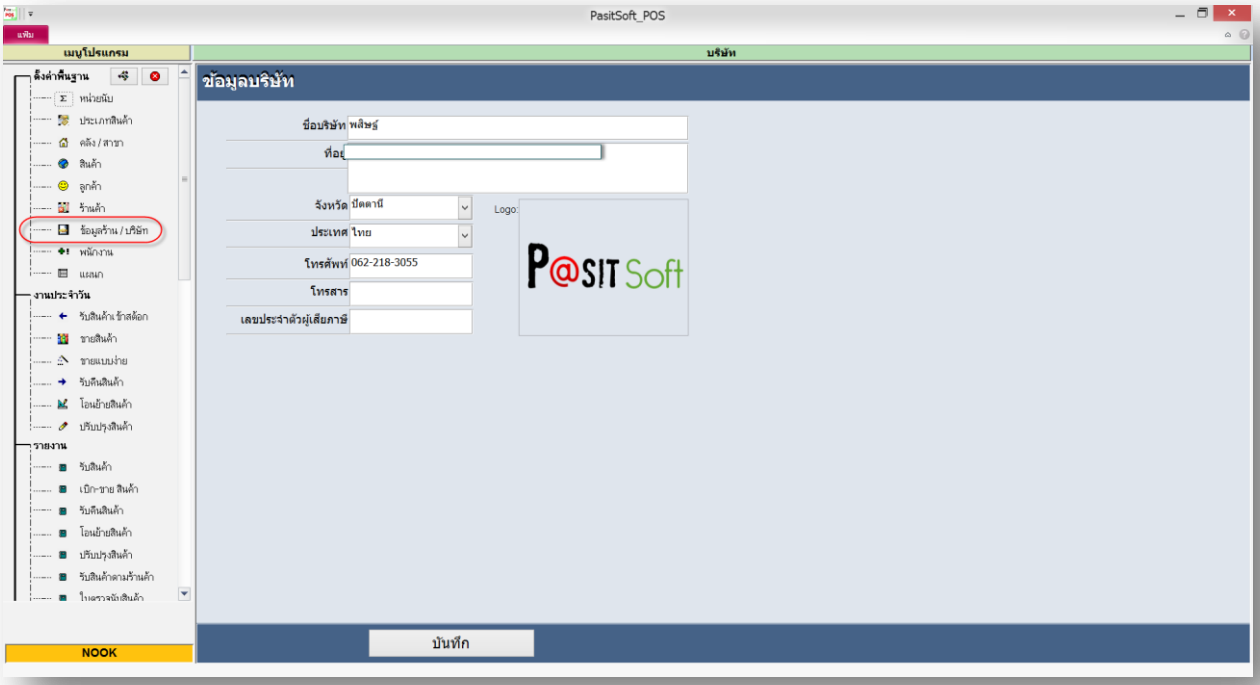

หน้าจอเพิ่มประวัติพนักงาน

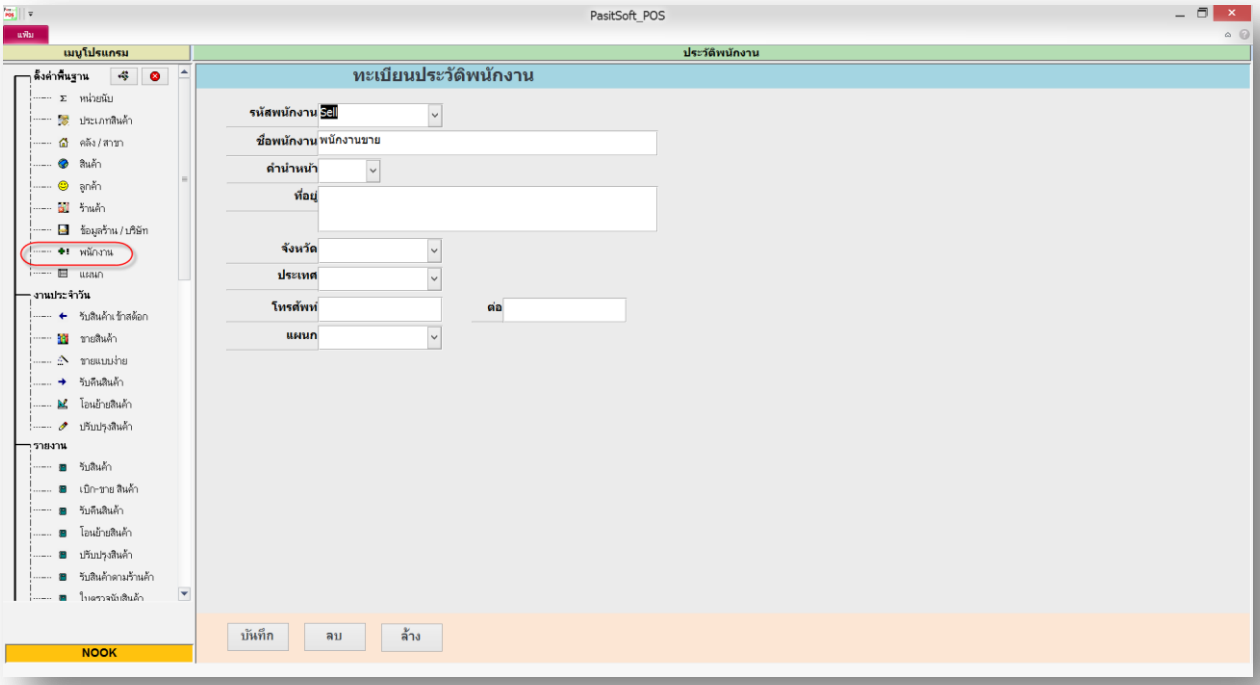

งานประจำวัน

หน้าจอรับสินค้าเข้าสต๊อก

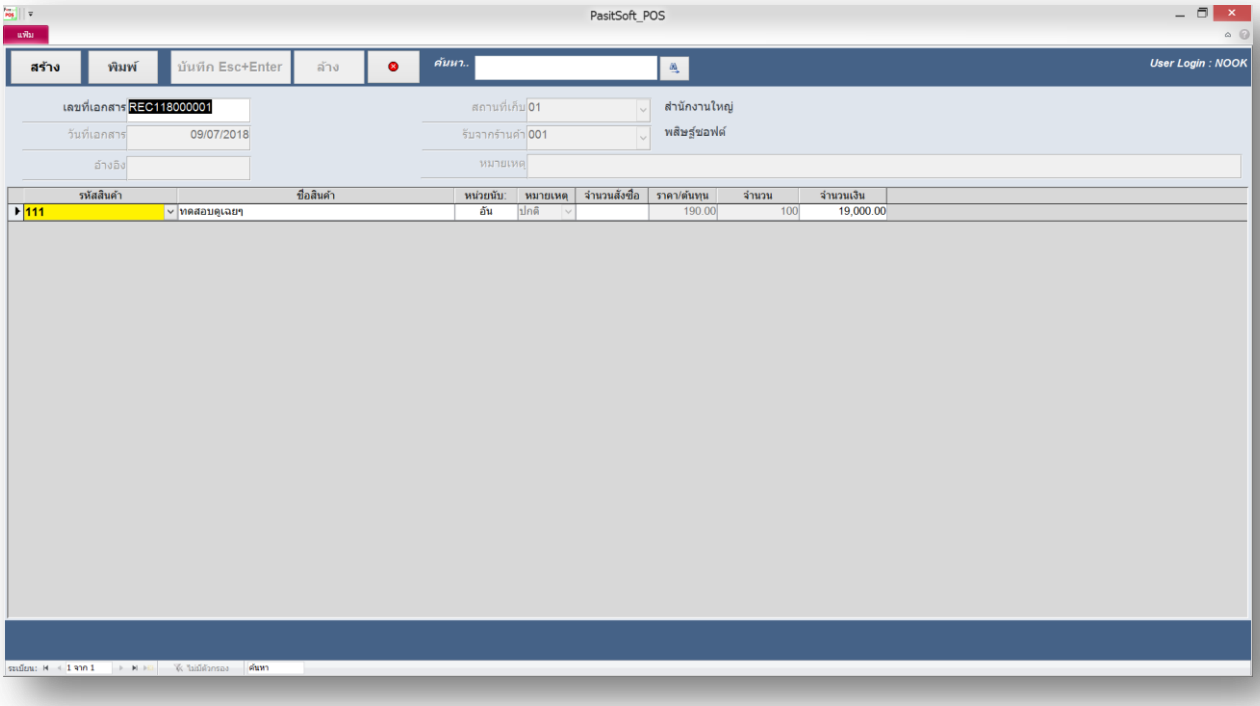

หน้าจอขายสินค้า

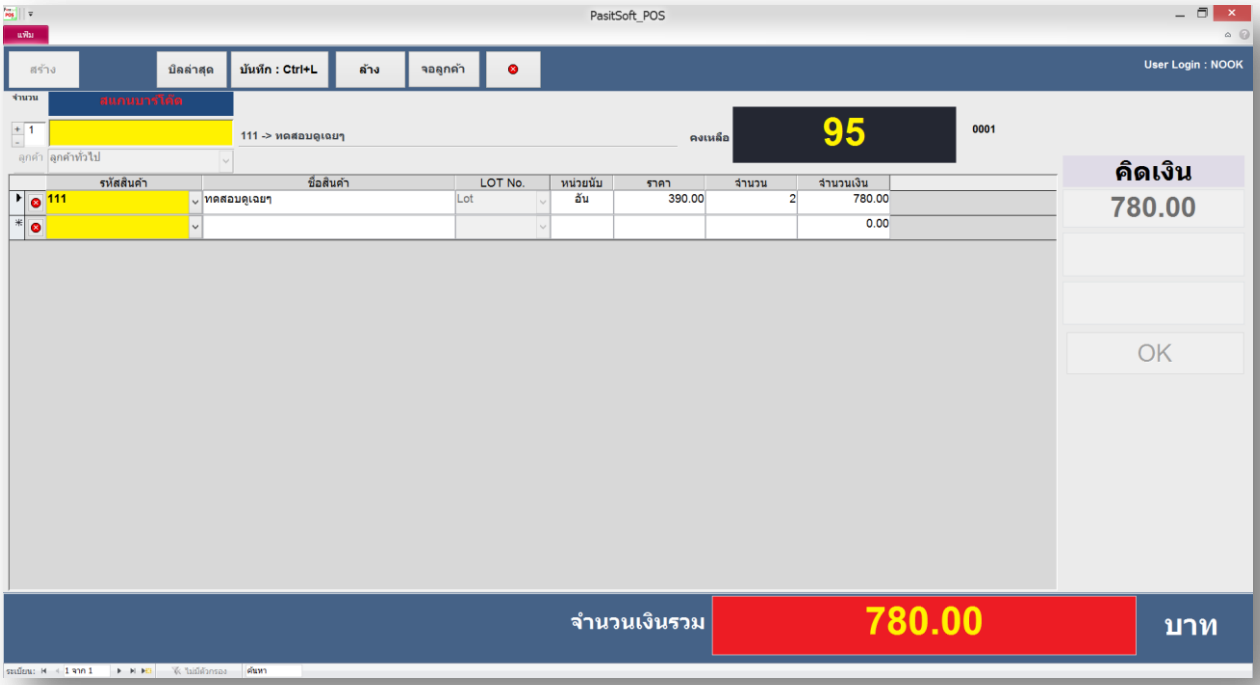

หน้าจอขายสามารถรองรับการแสดงผลจอลูกค้าได้

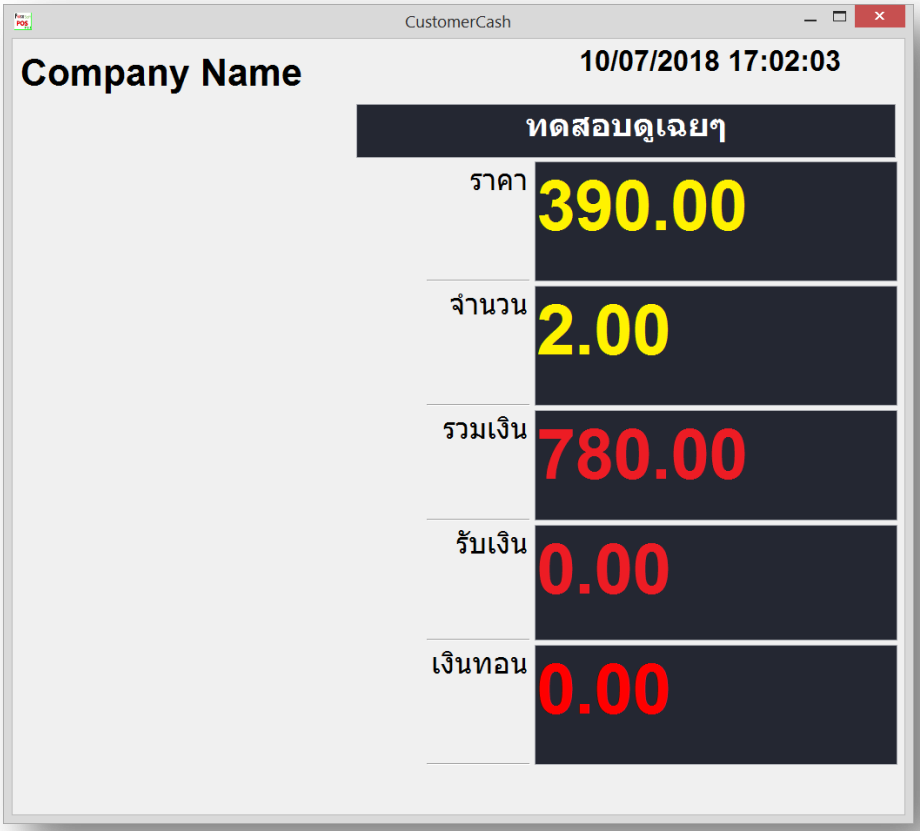

หน้าจอรับคืนสินค้า

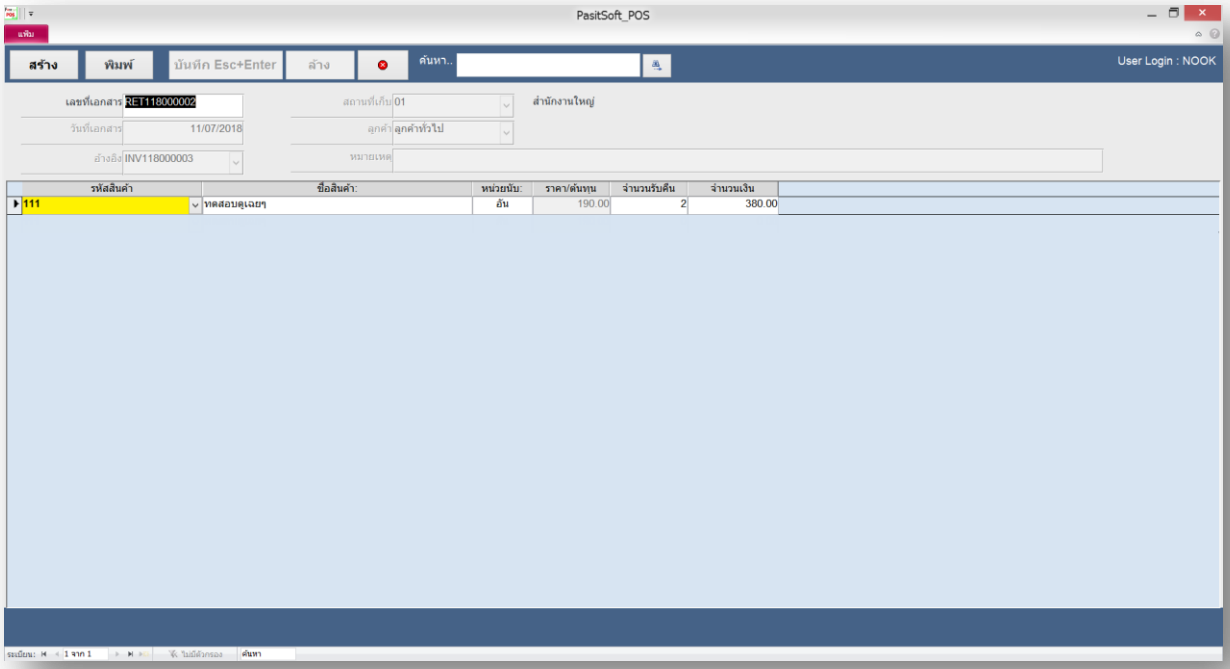

หน้าจอโอนย้ายสินค้า (ระหว่างสาขา)

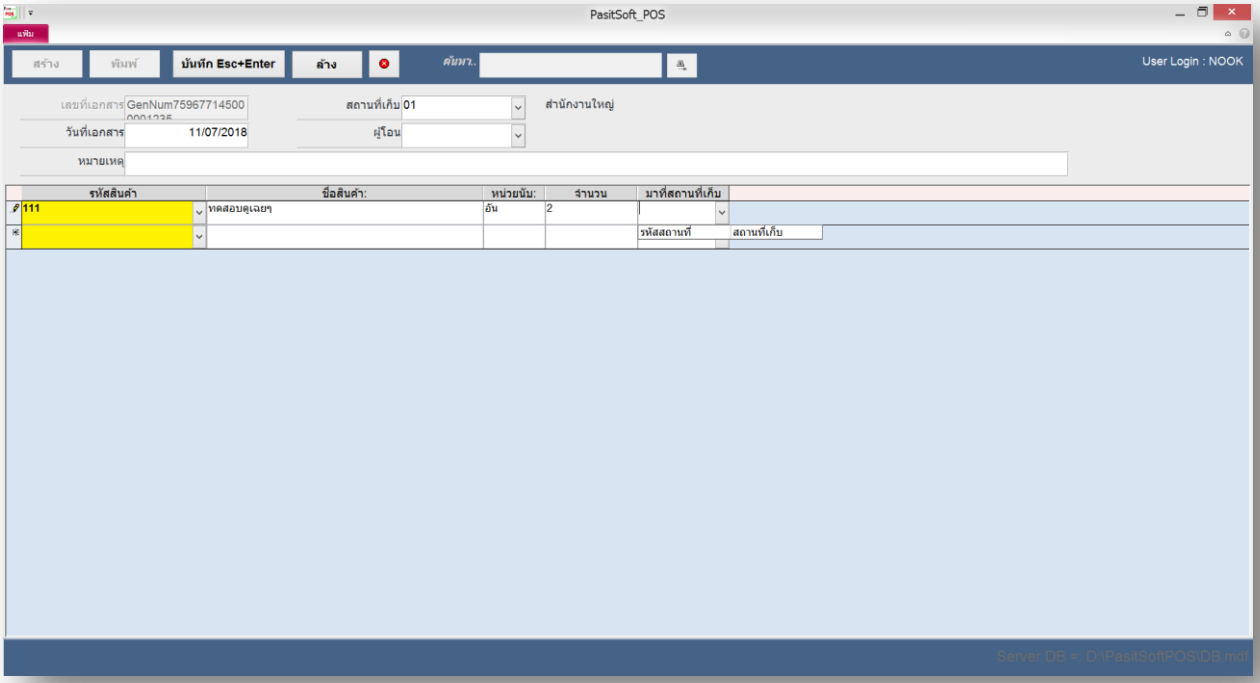

หน้าจอปรับปรุงสินค้า

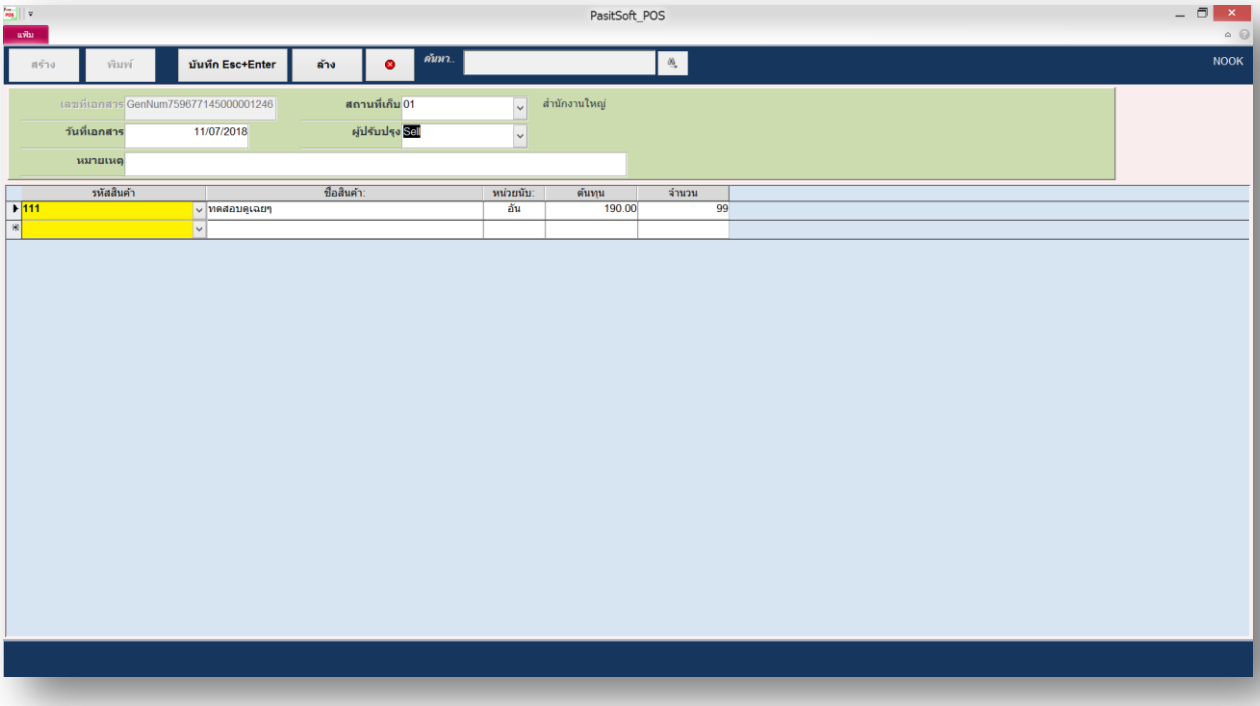

รายงาน

รายงานรับสินค้า

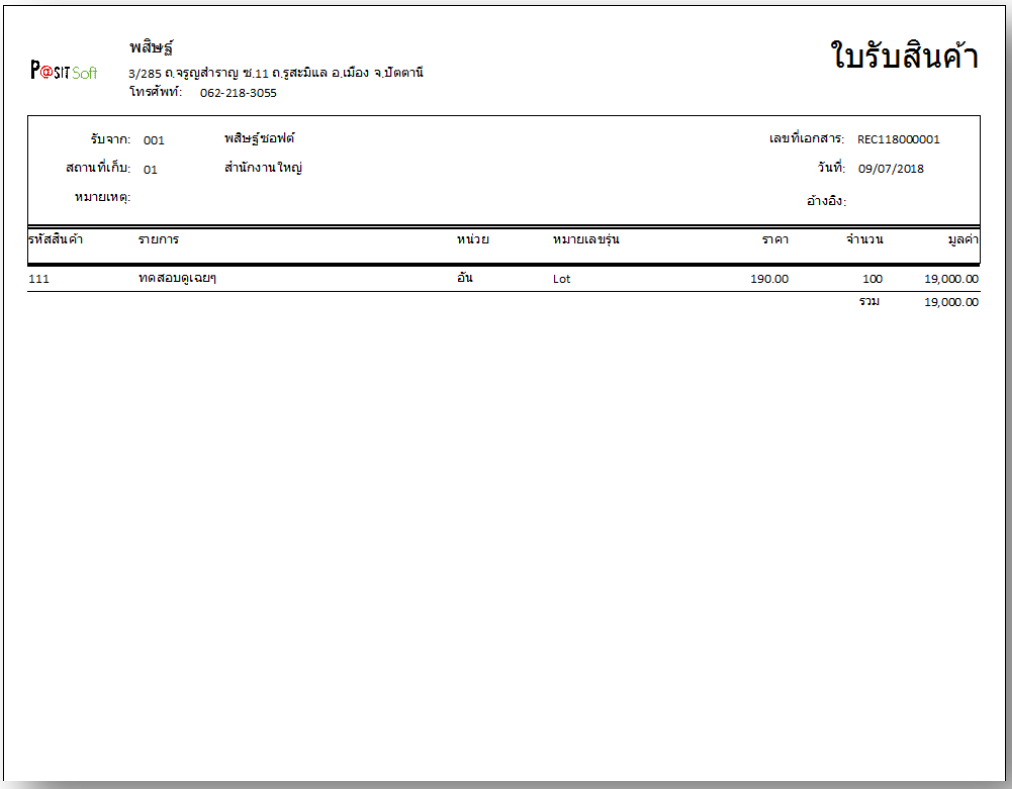

พสิษฐ์

3/285 ถ.จรูญสำราญ ซ.11 ถ.รุสะมิแล อ.เมือง จ.ปัตตานี
โทรศัพท์: 062-218-3055

ใบรับสินค้า

รับจาก: 001 พสิษฐ์ซอฟต์
สถานที่เก็บ: 01 สำนักงานใหญ่
หมายเหตุ:

เลขที่เอกสาร: REC118000001
วันที่: 09/07/2018
อ้างอิง:

รหัสสินค้า	รายการ	หน่วย	หมายเลขรุ่น	ราคา	จำนวน	มูลค่า
111	ทดสอบดูเฉยๆ	อัน	Lot	190.00	100	19,000.00
					รวม	19,000.00

รายงานใบส่งสินค้า

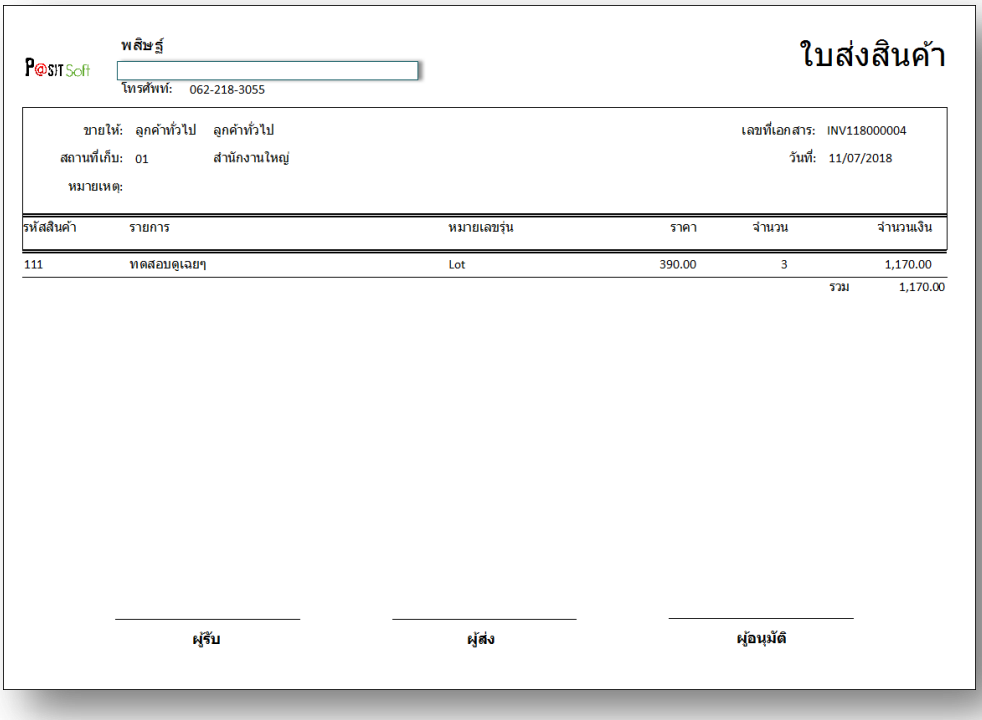

พสิษฐ์

โทรศัพท์: 062-218-3055

ใบส่งสินค้า

ขายให้: ลูกค้าทั่วไป ลูกค้าทั่วไป
สถานที่เก็บ: 01 สำนักงานใหญ่
หมายเหตุ:

เลขที่เอกสาร: INV118000004
วันที่: 11/07/2018

รหัสสินค้า	รายการ	หมายเลขรุ่น	ราคา	จำนวน	จำนวนเงิน
111	ทดสอบดูเฉยๆ	Lot	390.00	3	1,170.00
				รวม	1,170.00

ผู้รับ ผู้ส่ง ผู้อนุมัติ

รายงานรับคืนสินค้า

P@SIT Soft

รับคืนสินค้า 11 กรกฎาคม 2018

รหัสสินค้า: 111 ทดสอบดูเฉยๆ อัน

วันที่	LOT/Company	ต้นทุน	จำนวน	มูลค่า	รับจาก	รับคืนโดย	สถานที่เก็บ	เลขที่เอกสาร
11/07/2018	Lot	190.00	0	0.00	ลูกค้าทั่วไป	NOOK	01	RET118000002
	Lot	190.00	2	380.00	ลูกค้าทั่วไป	NOOK	01	RET118000002
		รวม		2	380.00			

รายงานโอนย้ายสินค้า

P@SIT Soft

พลิษฐ์

โทรศัพท์: 062-218-3055

ใบโอนย้ายสินค้า

ผู้โอนย้าย: Sell พนักงานขาย

จากสถานที่เก็บ: 01 สำนักงานใหญ่

หมายเหตุ:

เลขที่เอกสาร: TRN118000001

วันที่: 11/07/2018

รหัสสินค้า	รายการ	หน่วย	หมายเลขรุ่น	ราคา	จำนวน	มูลค่า
111	ทดสอบดูเฉยๆ	อัน	Lot	0.00	6	0.00
		มาที่สถานที่เก็บ: โกดัง	โกดัง			
					รวม	0.00

ผู้โอน ผู้รับ ผู้อนุมัติ

รายงานปรับปรุงสินค้า

บริษัท พสิษฐ์ 11 กรกฎาคม 2018

ปรับปรุงสินค้า

สถานที่เก็บ 01 สำนักงานใหญ่

รหัสสินค้า 111 ทดสอบดูเฉย ๆ อัน

วันที่	ต้นทุนเก่า	ต้นทุนใหม่	ปรับปรุง	จำนวนเก่า	จำนวนใหม่	ปรับปรุง	ปรับปรุงโดย	เลขที่เอกสาร
11/07/2018	190.00	190.00	0.00	90	99	9	NOOK	ADJ118000001

รายงานรับสินค้าเข้าสต๊อก

บริษัท พสิษฐ์ 11 กรกฎาคม 2018

รับสินค้าตามร้านค้า

ร้านค้า 001 พสิษฐ์ซอฟต์

รหัสสินค้า 111 ทดสอบดูเฉย ๆ อัน

วันที่	รุ่น	ต้นทุน	จำนวน	มูลค่า	รับจาก	รับโดย	เลขที่เอกสาร
09/07/2018	Lot	190.00	100	19,000.00	001	NOOK	REC118000001
		รวม	100	19,000.00			

ใบตรวจนับสินค้า

บริษัท พลิษฐ์ 11 กรกฎาคม 2018

ใบตรวจนับสินค้า

สถานที่เก็บ 01 สำนักงานใหญ่

รหัสสินค้า	รหัสสินค้า		หน่วย	ต้นทุน	จำนวน	ตรวจนับ
111	ทดสอบดูเฉยๆ		อัน	190.00	99	
		หมายเลขรุ่น				
		Lot		190.00	99	
				รวม	99	

ผู้ตรวจนับ

หน้าที่ 1 จาก 2

รายงานยอดคงเหลือ

บริษัท พลิษฐ์ 11 กรกฎาคม 2018

รายงานยอดคงเหลือ

ประเภท 01 อื่นๆ

รหัสสินค้า	ชื่อสินค้า	หน่วยนับ	ต้นทุน	Safty-stock	จำนวน	มูลค่า
111	ทดสอบดูเฉยๆ	อัน	190.00	0	105	19,950.00
					รวม	19,950.00

รายงานบัญชีคุมทรัพย์สินคงคลัง/สต๊อกการ์ด

พสิษฐ์

เลขที่ประจำตัวผู้เสียภาษีอากร

บัญชีคุมสินค้าคงคลัง/สต๊อกการ์ด

11 กรกฎาคม 2018

รหัสสินค้า 111 **ทดสอบดูเฉยๆ** **อัน**

วันที่	ยอดยกมา	ต้นทุนเก่า	มูลค่ายกมา	เปลี่ยนแปลง	ยอดคงเหลือ	ต้นทุนใหม่	มูลค่าคงเหลือ	เลขที่เอกสาร
หมายเลขรุ่น: Lot								
สถานที่เก็บ:01	*สำนักงานใหญ่*							
11/07/2018 รับคืน	97	190.00	18,430.00	2	99	190.00	18,810.00	RET118000002
11/07/2018 รับคืน	99	190.00	18,810.00	0	99	190.00	18,810.00	RET118000002
11/07/2018 จ่าย	99	190.00	18,810.00	-3	96	190.00	18,240.00	INV118000004
11/07/2018 โอน-ออก	96	190.00	18,240.00	-6	90	190.00	17,100.00	TRN118000001
11/07/2018 ปรับปรุง	90	190.00	17,100.00	9	99	190.00	18,810.00	ADJ118000001
สถานที่เก็บ:โกดัง	*โกดัง*							
11/07/2018 รับ-โอน	0	0.00	0.00	6	6	0.00	0.00	TRN118000001

รายงานสรุปสินค้าประจำเดือน

บริษัท พสิษฐ์

11 กรกฎาคม 2018

สรุปสินค้าประจำเดือน กรกฎาคม

รหัสสินค้า 111 **ทดสอบดูเฉยๆ** **อัน**

สถานที่เก็บ: 01 *สำนักงานใหญ่*

วันที่	ยอดยกมา	ต้นทุน	รับเข้า	มูลค่ารับ	เบิกจ่าย	มูลค่าจ่าย	คงเหลือ
09/07/2018	0	190	100	19,000.00			100
09/07/2018	100	190			3	570.00	97
11/07/2018	97	190	2	380.00			99
11/07/2018	99	190					99
11/07/2018	99	190			3	570.00	96
11/07/2018	96	190			6	1,140.00	90
11/07/2018	90	190	9	1,710.00			99

สถานที่เก็บ: โกดัง *โกดัง*

วันที่	ยอดยกมา	ต้นทุน	รับเข้า	มูลค่ารับ	เบิกจ่าย	มูลค่าจ่าย	คงเหลือ
11/07/2018	0	0	6	0.00			6
		รวม	117	21,090.00	12	2,280.00	

ต้นทุน @	0	ยอดยกมา	0	รวมจ่าย	12
		รับเข้า	117	คงเหลือ	6
		มูลค่ารับเข้า	21,090.00	ยอดเงินเหลือ	0.00

รายงานยอดขาย

บริษัท พสิษฐ์

11 กรกฎาคม 2018
9:51:26

รายงานยอดขายสินค้า

วันที่	รหัสสินค้า	ชื่อสินค้า	หน่วยนับ	ราคา	จำนวน	จำนวนเงิน	หมายเหตุ
09/07/2018	111	ทดสอบดูเฉยๆ	0001	390.00	3	1,170.00	
10/07/2018	111	ทดสอบดูเฉยๆ	0001	390.00	2	780.00	
11/07/2018	111	ทดสอบดูเฉยๆ	0001	390.00	3	1,170.00	

รวม: 3,120.00

รายงาน กำไร-ขาดทุน

บริษัท พสิษฐ์

รายงานกำไร-ขาดทุน

วันที่	ต้นทุน	ยอดขาย	กำไร-ขาดทุน
09/07/2018	570.00	1,170.00	600.00
10/07/2018			
11/07/2018	570.00	1,170.00	600.00
	รวม:	2,340.00	1,200.00

รายงานขายสินค้าแยกลูกค้า

บริษัท พสิษฐ์

11 กรกฎาคม 2018

ขายสินค้าตามลูกค้า

ลูกค้า ลูกค้าทั่วไป

รหัสสินค้า 111 ทดสอบดูเฉยๆ อัน

วันที่	รุ่น	ราคา	จำนวน	มูลค่า ขายให้	ขายโดย	เลขที่เอกสาร
11/07/2018	Lot	390.00	3	1,170.00 ลูกค้าทั่วไป	NOOK	INV118000004
		รวม	3	1,170.00		

พิมพ์บาร์โค้ดสินค้า

รายงานสินค้าหมดอายุ

บริษัท: พสิษฐ์

รายงานอายุสินค้า

11 กรกฎาคม 2018
10:06:41

สถานที่เก็บ: 01 สำนักงานใหญ่

รหัสสินค้า	ชื่อสินค้า	หมายเลขรุ่น	จำนวน	ExpireDate	DayExpire
111	ทดสอบดูเฉยๆ				
		Lot	99	26/08/2018	46
			99		
			99		

สถานที่เก็บ: โกดัง โกดัง

รหัสสินค้า	ชื่อสินค้า	หมายเลขรุ่น	จำนวน	ExpireDate	DayExpire
111	ทดสอบดูเฉยๆ				
		Lot	6	25/07/2018	14
			6		
			6		

2

ตั้งค่าระบบ

ผู้ดูแลสาขา

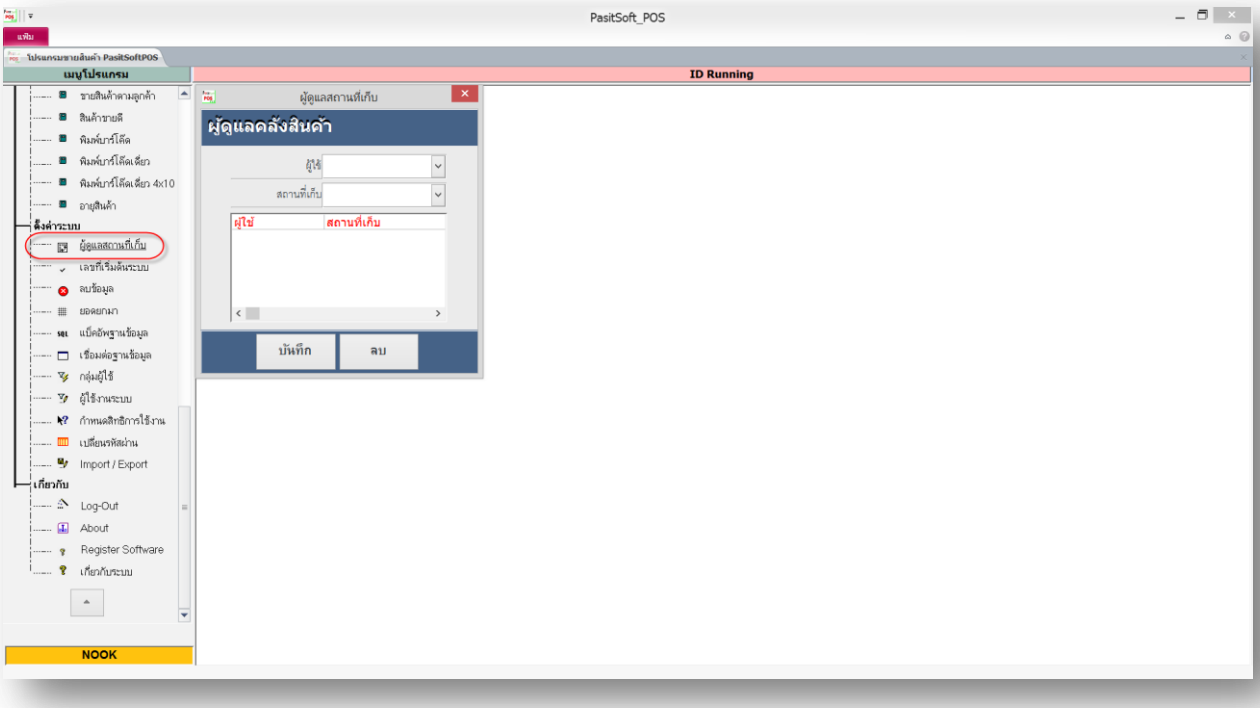

การตั้งค่าเลขที่เอกสาร

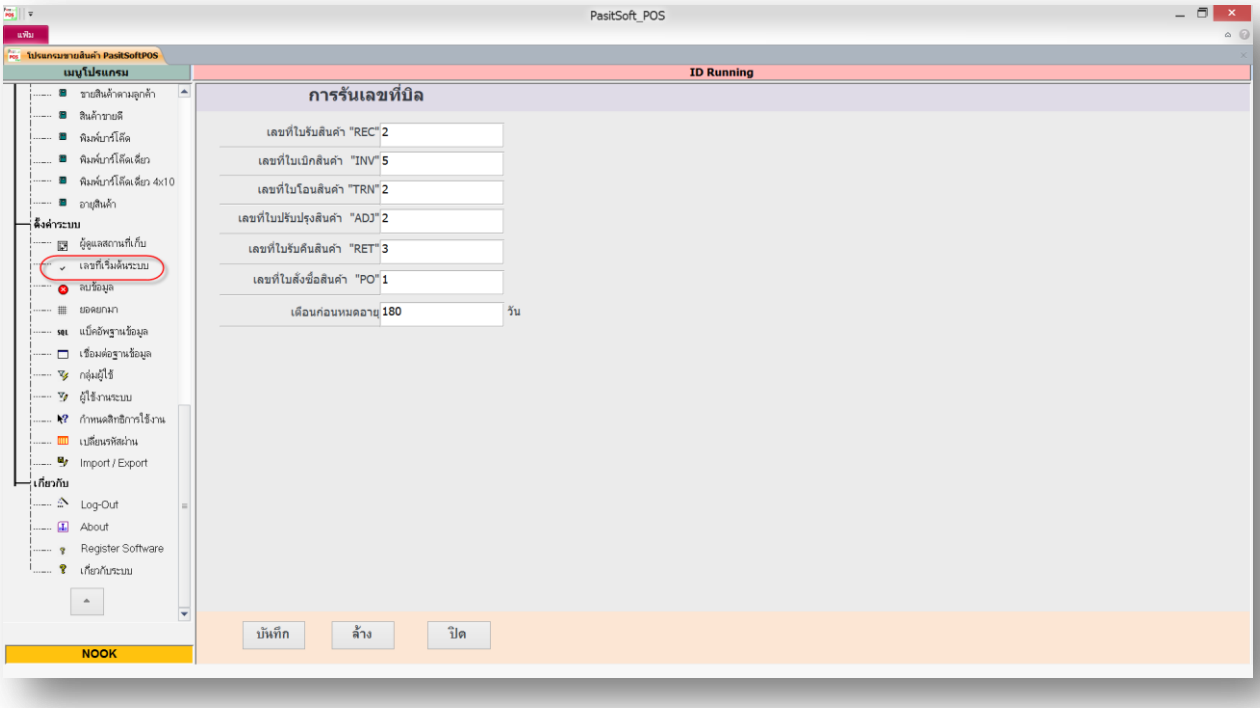

ตั้งค่าการลบข้อมูล

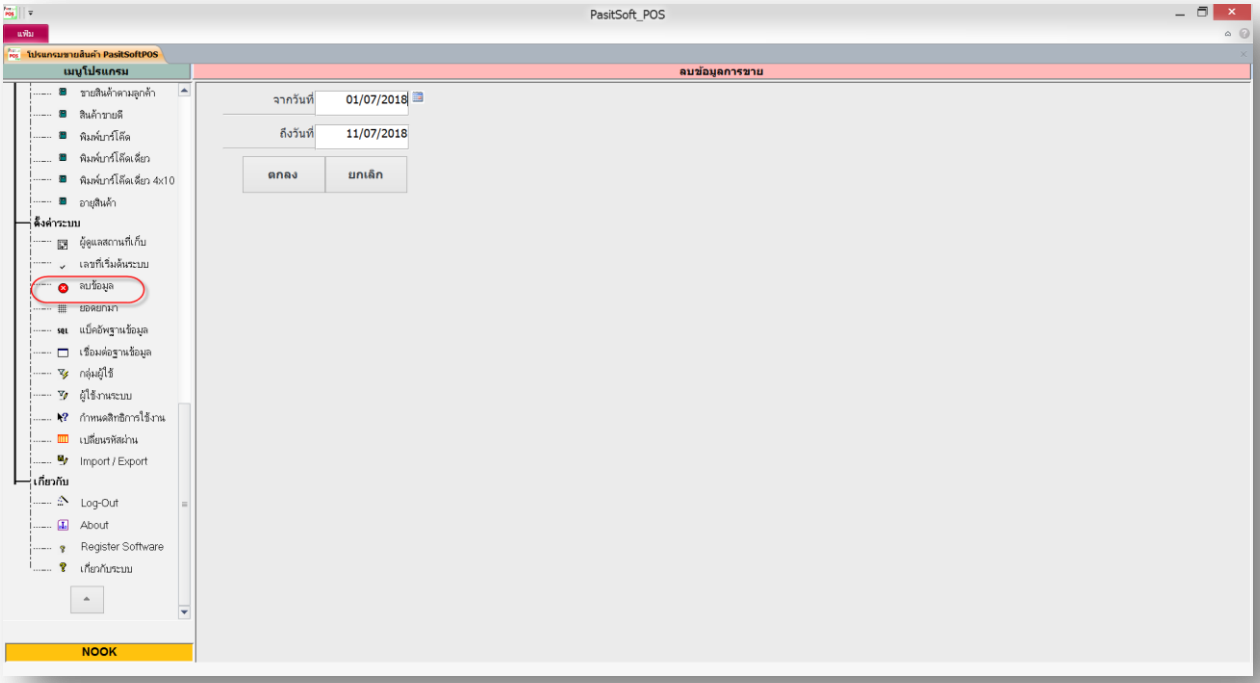

บันทึกยอดยกมา

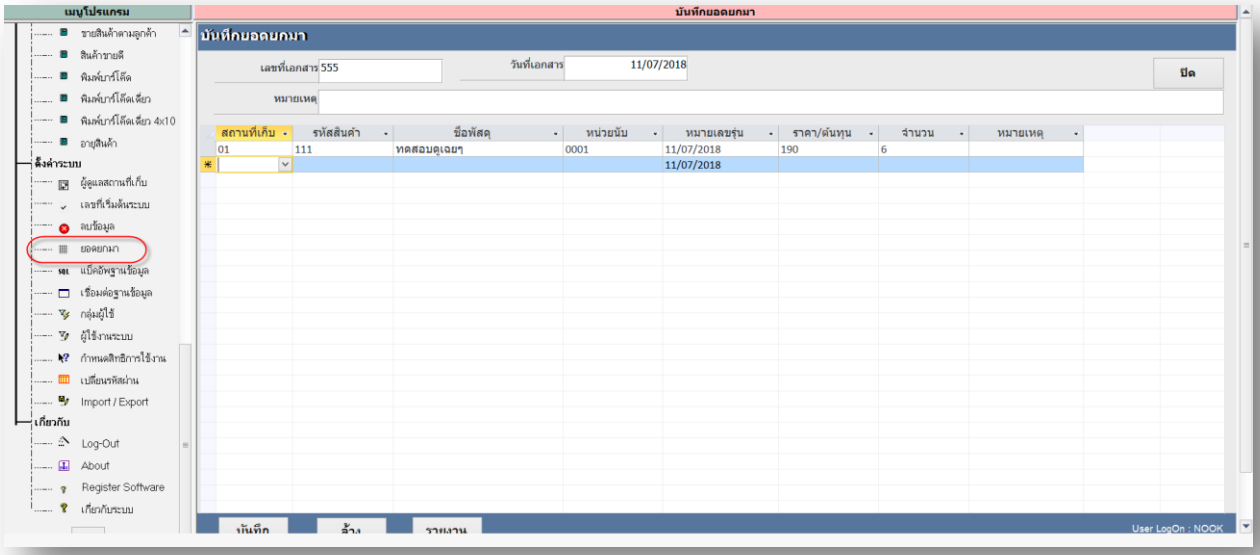

แบ็คอัพฐานข้อมูล

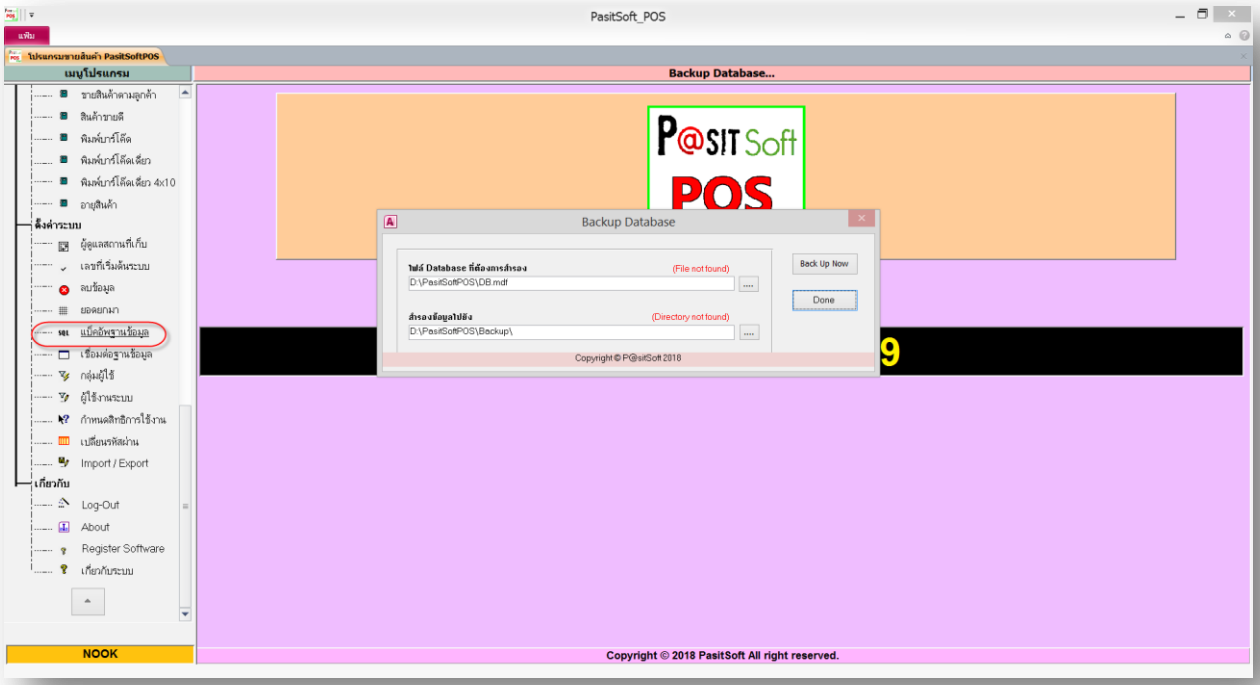

กลุ่มผู้ใช้งาน

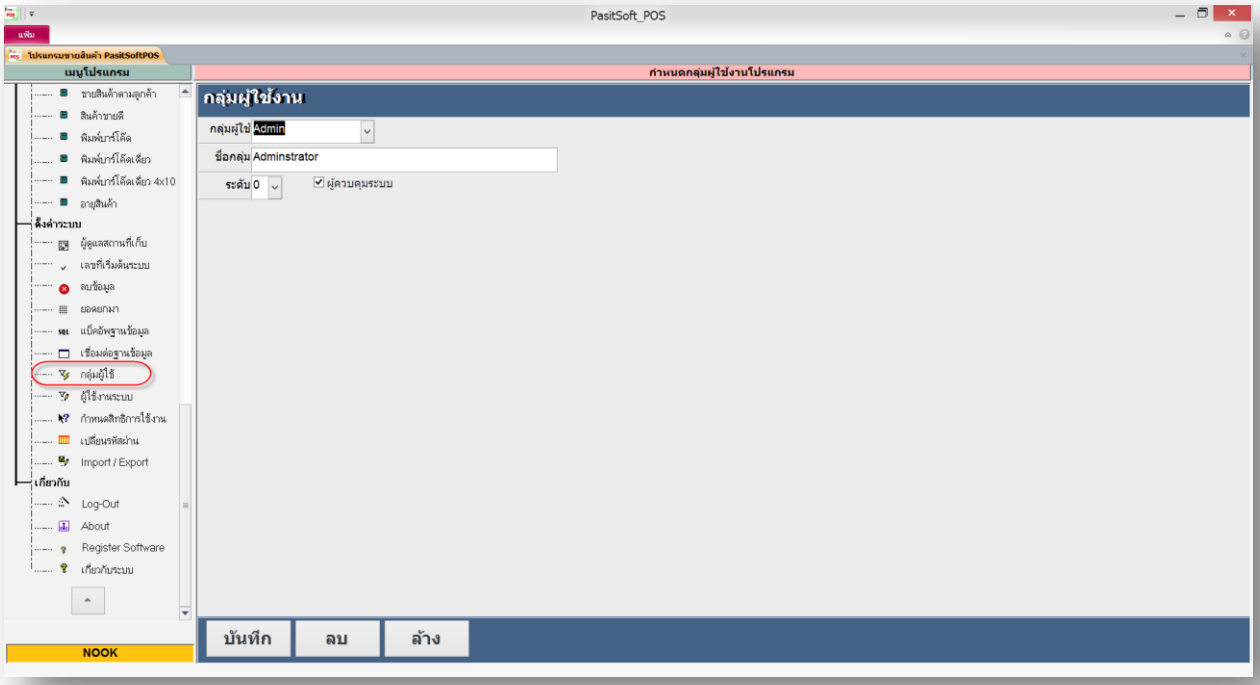

ชื่อผู้ใช้งาน

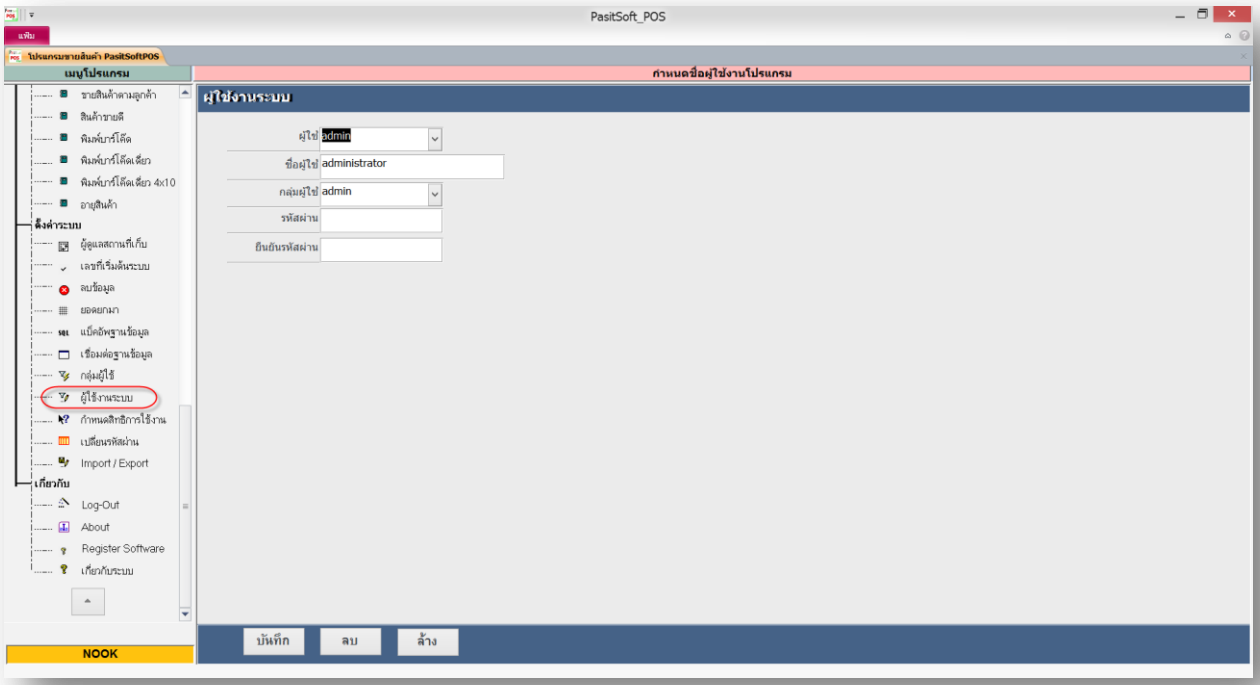

กำหนดสิทธิการใช้งาน

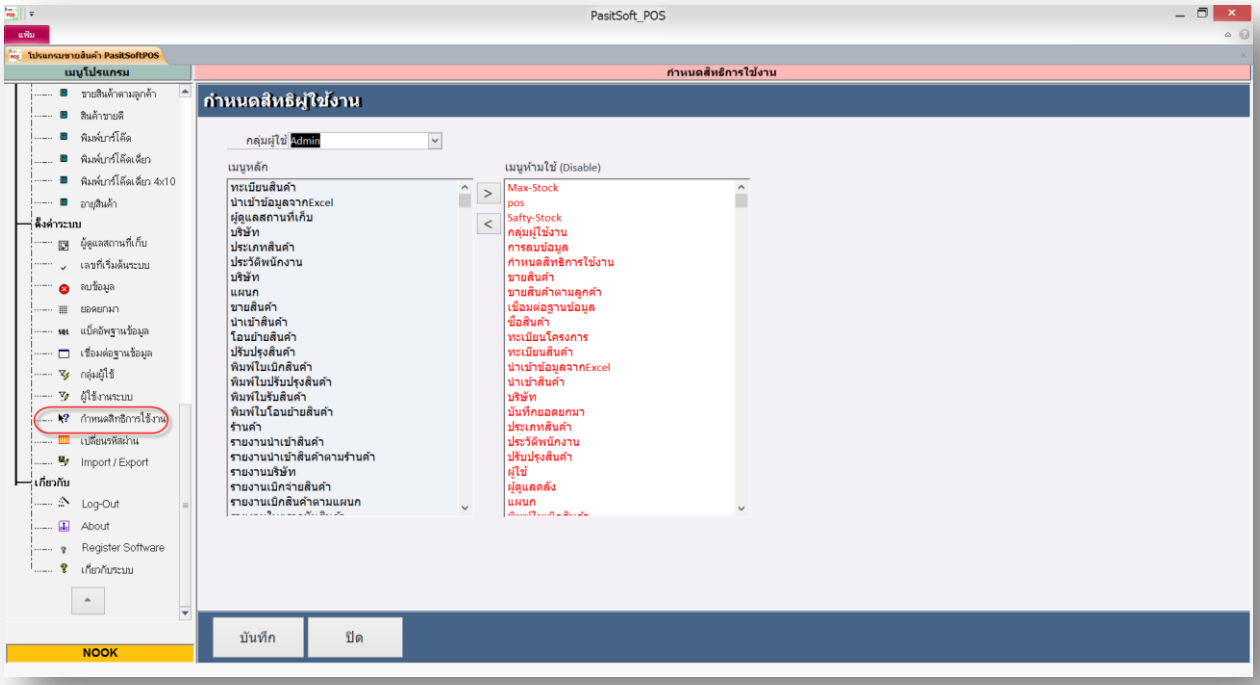

เปลี่ยนรหัสผ่าน

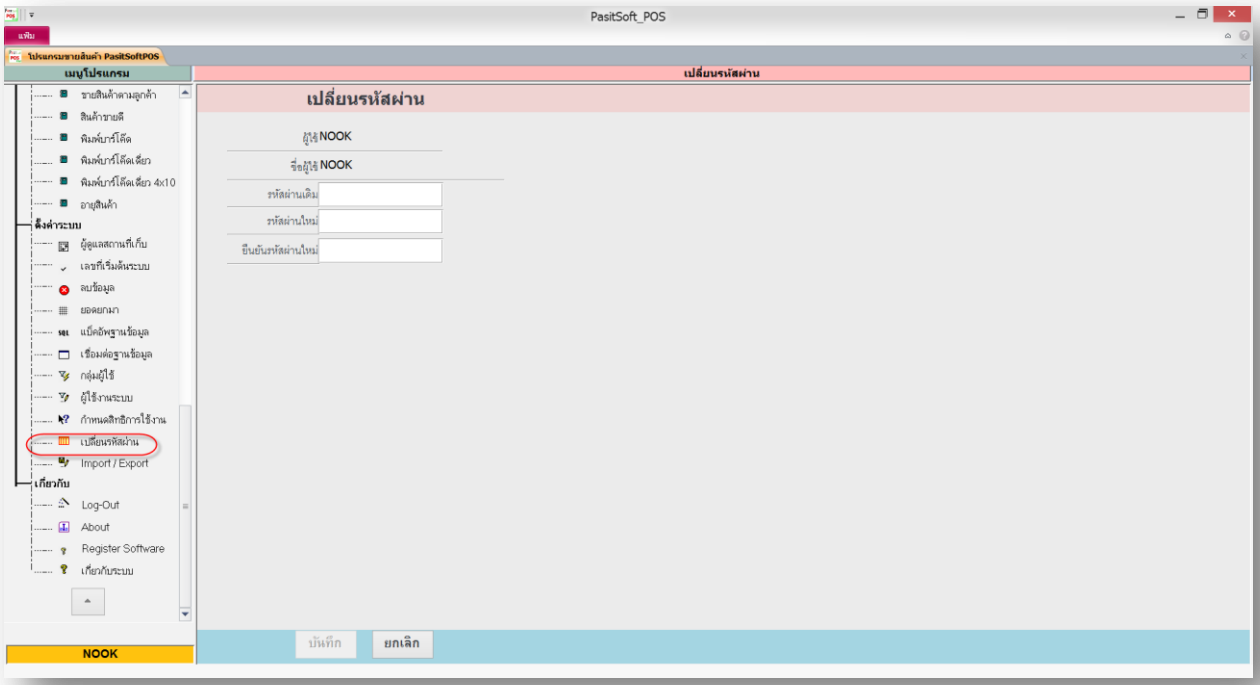

อุปกรณ์ที่รองรับในโปรแกรม

เครื่องยิงบาร์โค้ด

เก๊ะเก็บเงิน (รองรับเด้งอัตโนมัติ)

เครื่องปริ้นสลิป

จอแสดงผลลูกค้า

เครื่องพิมพ์หัวเข็ม

ปริ้นเตอร์รายงานทั่วไป (ทุกรุ่น)

คุณสมบัติของโปรแกรม PasitSoft POS โปรแกรมบริหารงานขาย By PasitSoft 2018

ติดต่อสอบถาม : 092-767-2000

ไลน์ไอดี. 0836590338

อีเมล์. ezynook@gmail.com