NEXUSFUEL SAP

Manual de **Usuario**

PORTAL DE **CLIENTES EMPRESARIALES**

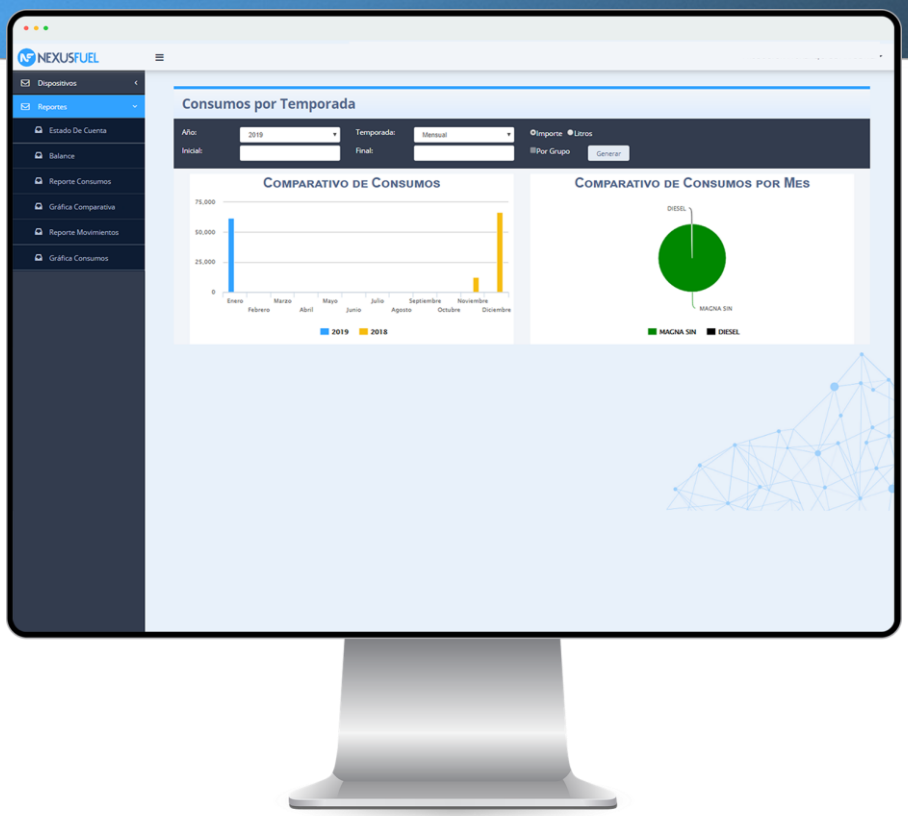

CONTACTO: 664-681-3494 EXT. 215 | www.nexusfuel.com // soporte@nexusfuel.com

ÍNDICE DE **CONTENIDO**

01 INICIO DE **SESIÓN**

02 PÁGINA **PRINCIPAL**

03 LISTADO DE **TARJETAS**

04 EDICIÓN DE TARJETAS Y **PARÁMETROS DE CARGA**

05 RECARGA DE **TARJETAS**

06 MÓDULO DE **REPORTES**

07 REPORTE DE **BALANCES**

08 REPORTE DE **CONSUMOS**

09 REPORTE DE **CONSUMOS POR FACTURA**

10 REPORTE DE **MOVIMIENTOS**

11 TARJETA CON **CONSUMOS**

12 GRÁFICA DE CONSUMO Y **COMPARATIVA**

01
Inicio de **sesión**

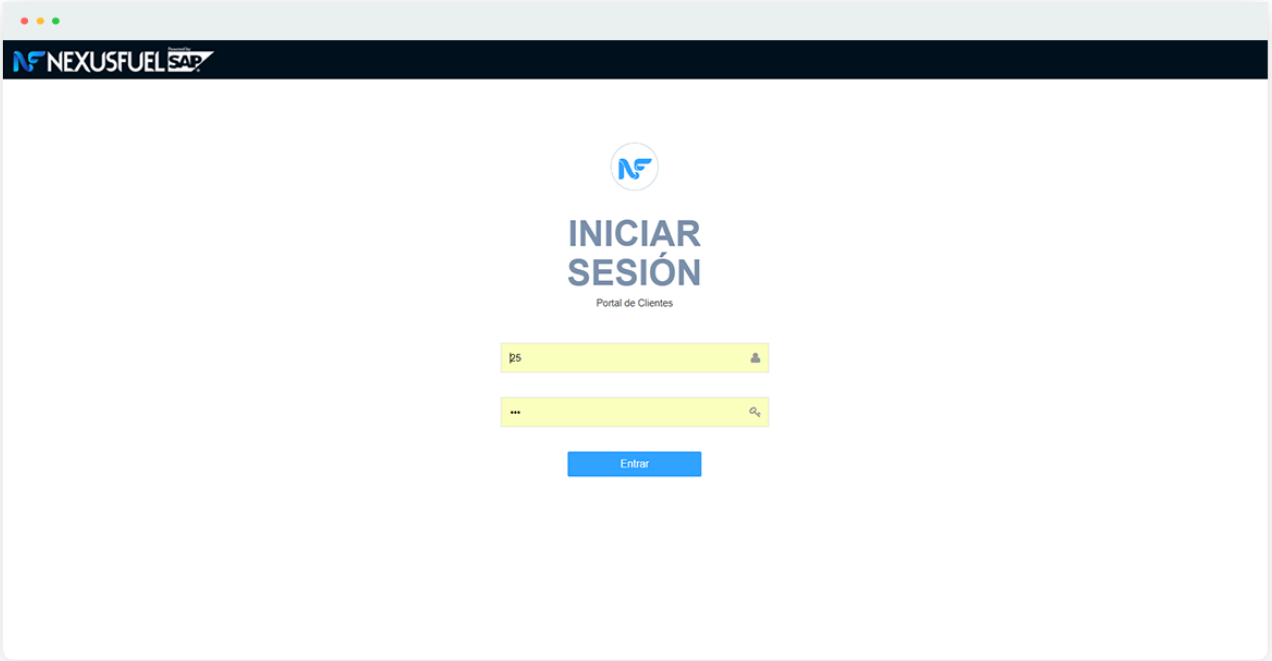

1. Para iniciar sesión, ingrese en su explorador la siguiente dirección – **www.abimerhi.com/nexusfuel**
2. Ingrese su nombre de usuario y contraseña
3. Haga click en ***Entrar***

02

Página **principal**

1. En el costado izquierdo de su pantalla principal, podrá ver su **Menú Principal**. Este menú tiene dos opciones, **Dispositivos y Reportes.**
2. En la página de inicio, podrá visualizar rápidamente los siguientes indicadores;
3. Límite de crédito, saldo disponible y el saldo actual de su cuenta.
4. Histórico de consumos de su flotilla en ***consumo anual.***
5. Lista de facturas recientes y el estatus de cada una de ellas.
6. Se puede visualizar en importe o litros

03
Listado de **tarjetas**

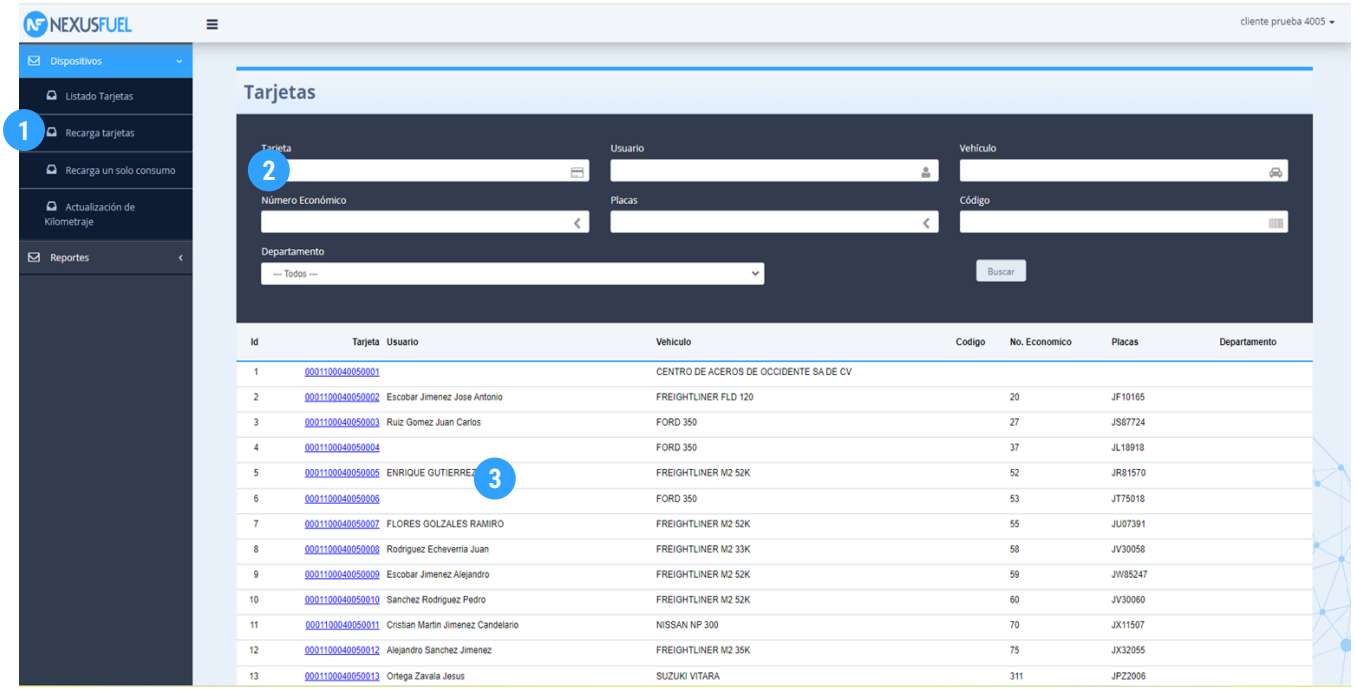

Id	Tarjeta	Usuario	Vehiculo	Codigo	No. Economico	Placas	Departamento
1	0001100040050001		CENTRO DE ACEROS DE OCCIDENTE SA DE CV				
2	0001100040050002	Escobar Jimenez Jose Antonio	FREIGHTLINER FLD 120		20	JF10165	
3	0001100040050003	Ruiz Gomez Juan Carlos	FORD 350		27	JS87724	
4	0001100040050004		FORD 350		37	JL18918	
5	0001100040050005	ENRIQUE GUTIERREZ	FREIGHTLINER M2 52K		52	JR81570	
6	0001100040050006		FORD 350		53	JT75018	
7	0001100040050007	FLORES GOLZALES RAMIRO	FREIGHTLINER M2 52K		55	JU07391	
8	0001100040050008	Rodriguez Echeverria Juan	FREIGHTLINER M2 33K		58	JV30058	
9	0001100040050009	Escobar Jimenez Alejandro	FREIGHTLINER M2 52K		59	JW85247	
10	0001100040050010	Sanchez Rodriguez Pedro	FREIGHTLINER M2 52K		60	JV30060	
11	0001100040050011	Cristian Martin Jimenez Candelario	NISSAN NP 300		70	JX11507	
12	0001100040050012	Alejandro Sanchez Jimenez	FREIGHTLINER M2 35K		75	JX32055	
13	0001100040050013	Ortega Zavala Jesus	SUZUKI VITARA		311	JPZ2006	

1. En su menú principal, haga clic en Dispositivos para desglosar las opciones disponibles. Haga clic en **Listado de Tarjetas.**

2. La plataforma enlistará las unidades de su flotilla registradas. Para localizar una unidad en particular, puede utilizar los filtros disponibles.

3. Para realizar modificaciones a sus unidades, haga clic en la tarjeta que desee editar.

04

Editar tarjetas y **parámetros de carga**

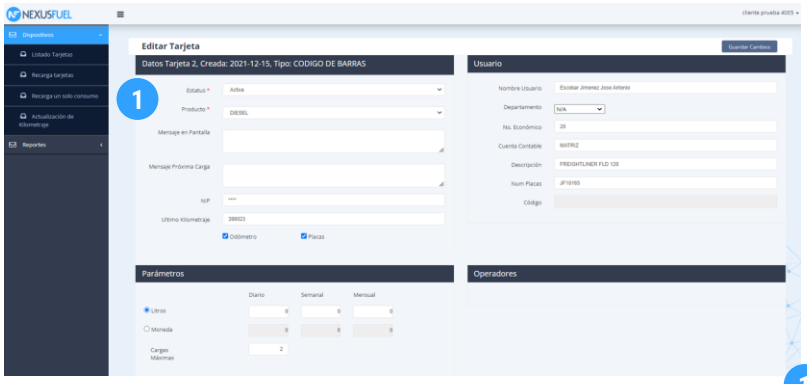

La plataforma le permite editar los parámetros de carga de cada una de sus tarjetas.

En la pantalla de Edición de Tarjetas podrá ver el estatus de sus tarjetas y toda la información correspondiente a la unidad.

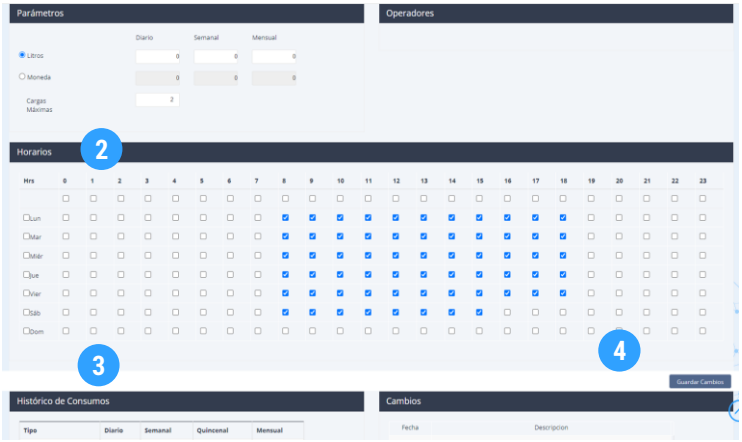

1. Seleccione los productos autorizados para la unidad, así como los criterios que deberá seguir el despachador al momento de cargar.
2. Seleccione los parámetros que desee establecer para la tarjeta, como tiempos de carga, horarios, litros o moneda.
3. En la pantalla de edición de tarjetas, podrá ver un **Histórico de Consumos.**
4. Una vez terminado, haga clic en **Guardar Cambios.**

05
Recarga de **tarjetas**

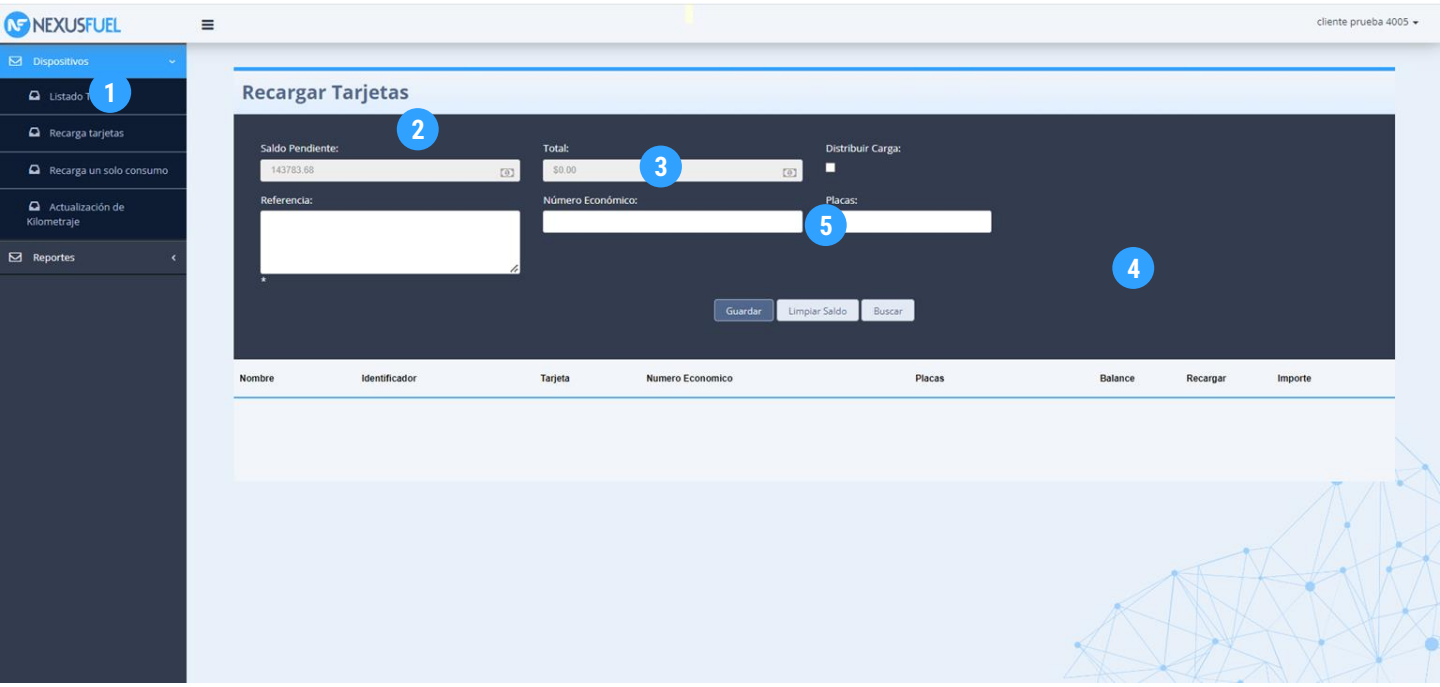

1. La plataforma le permite asignar un monto a sus tarjetas de pre-pago en su cuenta de débito. Para hacer estas cargas, en su menú principal haga clic en Dispositivos y seleccione **Recarga Tarjetas.**
2. En esta pantalla podrá ver el saldo pendiente de su cuenta de débito y el total de dinero asignado a sus tarjetas de pre-pago.
3. Asigne la cantidad deseada.
4. Marque la casilla **Recargar.**
5. Una vez terminado los cambios, haga clic en **Guardar.**

06

Módulo de **reportes**

1 El portal de clientes de Nexus Fuel tiene múltiples reportes y gráficas pre-diseñados que le ayudarán a tener mayor visibilidad y granularidad de su información.

Para visualizar estos reportes, en su menú principal haga clic en **Reportes.**

Algunos de los reportes disponibles son:

- Balance
- Reporte de consumos
- Consumos por factura
- Reporte movimientos
- Tarjeta de consumo
- Gráfica comparativa
- Gráfica de consumos

07

Reporte de **balance**

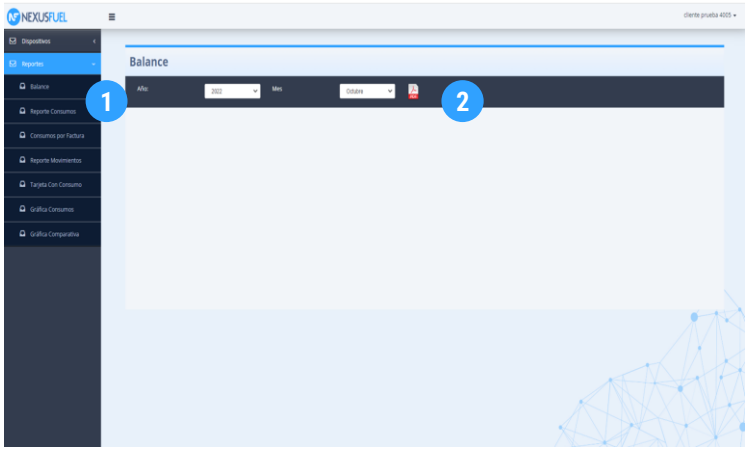

1. Haga clic en **Balance.**
2. Seleccione el mes que desee visualizar y haga clic en el ícono de PDF

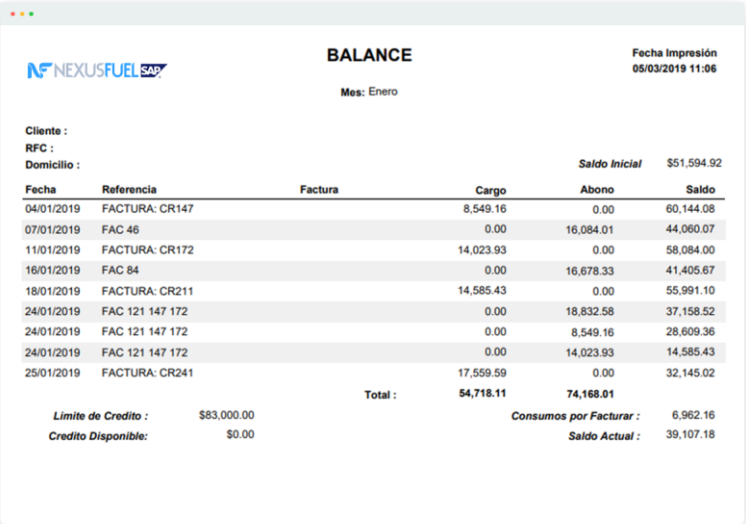

NEXUSFUEL SAP

BALANCE

Fecha Impresión
05/03/2019 11:06

Mes: Enero

Cliente :
RFC :
Domicilio :

Saldo Inicial $51,594.92

Fecha	Referencia	Factura	Cargo	Abono	Saldo
04/01/2019	FACTURA: CR147		8,549.16	0.00	60,144.08
07/01/2019	FAC 46		0.00	16,084.01	44,060.07
11/01/2019	FACTURA: CR172		14,023.93	0.00	58,084.00
16/01/2019	FAC 84		0.00	16,678.33	41,405.67
18/01/2019	FACTURA: CR211		14,585.43	0.00	55,991.10
24/01/2019	FAC 121 147 172		0.00	18,832.58	37,158.52
24/01/2019	FAC 121 147 172		0.00	8,549.16	28,609.36
24/01/2019	FAC 121 147 172		0.00	14,023.93	14,585.43
25/01/2019	FACTURA: CR241		17,559.59	0.00	32,145.02
		Total :	**54,718.11**	**74,168.01**	

Limite de Credito : $83,000.00
Credito Disponible: $0.00

Consumos por Facturar : 6,962.16
Saldo Actual : 39,107.18

Este reporte es su **Estado de Cuenta.** En el podrá visualizar sus movimientos así como saldo actual, límite y crédito disponible y consumos por facturar.

08

Reportes de **consumos**

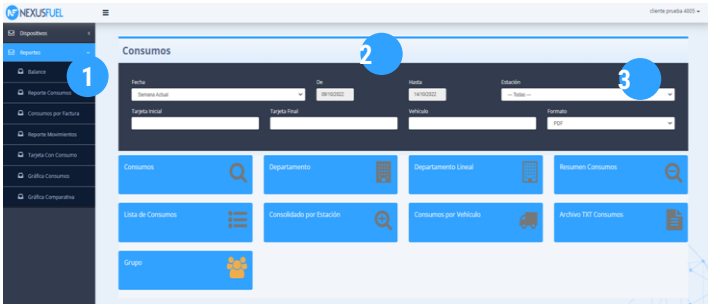

1. Haga clic en **Reportes de Consumos.**
2. De la lista de filtros, seleccione los parámetros de su reporte (fecha, estación, etc.)
3. Podrá descargar su reporte en formato XLS (Excel), PDF y Texto (RTF).

A continuación te presento como se ve cada uno de estos reportes:

REPORTE DE CONSUMO

Desde: 01/01/2019 Hasta: 31/12/2019

Fecha Impresión 05/03/2019 11:08

Cliente

Teléfono 4143186
Colonia PARQUE INDUSTRIAL
Domicilio
Código Postal 85,065
Ciudad
Grupo

Vehículo / Usuario	Kms	Km/Lt	Fecha/Hora	Estación	Bomba	Producto	Precio	Lts	Importe
Vehículo: 00013000002 Usuario:									
0001300000250001	0	0.00	01/01/2019 12:00PM	3,539	1	MAGNA SIN	19.57	20.03	391.89
0001300000250001	0	0.00	01/01/2019 12:00PM	3,539	1	MAGNA SIN	19.57	57.22	1,119.89
0001300000250001	0	0.00	02/01/2019 12:00PM	3,539	5	MAGNA SIN	19.57	20.02	391.73
0001300000250001	0	0.00	02/01/2019 12:00PM	3,539	5	MAGNA SIN	19.57	14.00	273.98
0001300000250001	0	0.00	03/01/2019 12:00PM	3,539	1	MAGNA SIN	19.57	19.02	372.26
0001300000250001	0	0.00	03/01/2019 12:00PM	3,539	1	MAGNA SIN	19.57	20.00	391.40
0001300000250001	0	0.00	03/01/2019 12:00PM	3,539	1	MAGNA SIN	19.57	41.73	816.70
0001300000250001	0	0.00	03/01/2019 12:00PM	3,539	5	MAGNA SIN	19.57	44.13	863.53
0001300000250001	0	0.00	03/01/2019 12:00PM	3,539	1	MAGNA SIN	19.57	59.63	1,166.90
0001300000250001	0	0.00	04/01/2019 12:00PM	3,539	1	MAGNA SIN	19.57	56.22	1,100.13
0001300000250001	0	0.00	04/01/2019 12:00PM	3,539	1	MAGNA SIN	19.57	64.86	1,269.35
0001300000250001	0	0.00	04/01/2019 12:00PM	3,539	1	MAGNA SIN	19.57	20.00	391.40
0001300000250001	0	0.00	06/01/2019 12:00PM	3,539	1	MAGNA SIN	19.57	56.49	1,105.54
0001300000250001	0	0.00	06/01/2019 12:00PM	3,539	1	MAGNA SIN	19.57	52.89	1,034.96
0001300000250001	0	0.00	07/01/2019 12:00PM	3,539	5	MAGNA SIN	19.57	11.85	231.90
0001300000250001	0	0.00	07/01/2019 12:00PM	3,539	1	MAGNA SIN	19.57	49.96	977.62
0001300000250001	0	0.00	07/01/2019 12:00PM	3,539	5	MAGNA SIN	19.57	48.46	948.46
0001300000250001	0	0.00	08/01/2019 12:00PM	3,539	1	MAGNA SIN	19.57	20.06	392.48
0001300000250001	0	0.00	08/01/2019 12:00PM	3,539	1	MAGNA SIN	19.57	56.97	1,114.84
0001300000250001	0	0.00	09/01/2019 12:00PM	3,539	1	MAGNA SIN	19.57	14.00	273.98
0001300000250001	0	0.00	09/01/2019 12:00PM	3,539	1	MAGNA SIN	19.57	59.69	1,168.07
0001300000250001	0	0.00	09/01/2019 12:00PM	3,539	1	MAGNA SIN	19.57	20.00	391.40

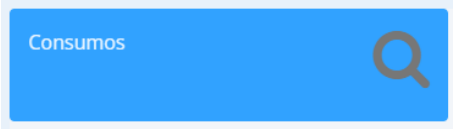

En el **Reporte de Consumos**, usted podrá ver el detalle de sus consumos según los filtros seleccionados en la pantalla anterior.

08

Reportes de **consumos**

REPORTE DE CONSUMO POR DEPARTAMENTO

Desde: 01/08/2022 Hasta: 31/08/2022

Fecha Impresión 03/11/2022 10:40

Cliente 4,005.00 - cliente prueba 4005
Domicilio CALLE 22
Ciudad
Teléfono 3331450500
Colonia ZONA INDUSTRIAL
Código Postal 44940
Grupo

Departamento: --- No Aplica ---

Fecha/Hora	Kms	Km/Lt	Estación	Bomba	Producto	Precio	Lts	Importe
Tarjeta: 0001100040050001	**Vehículo:**		0001100040050(	**Usuario:**				
01/08/2022 09:25AM	261,482	0.00	2,791	7	Advanced	22.49	58.420	1,313.75
05/08/2022 09:08AM	0	-4,476.28	2,791	7	Excellium	24.99	45.000	1,124.55
08/08/2022 03:29PM	0	0.00	2,791	5	Advanced	22.59	63.080	1,424.91
09/08/2022 11:49AM	0	0.00	2,791	10	182 BARDAHL CLEAN AIR 19 LTS	550.00	3.000	1,650.00
12/08/2022 05:49PM	162,811	54,270.33	2,791	10	Advanced	22.59	42.230	953.91
15/08/2022 09:17AM	0	-3,855.61	2,791	5	Advanced	22.49	67.150	1,510.25
19/08/2022 09:04AM	0	0.00	2,791	9	Advanced	22.49	23.620	531.21
22/08/2022 08:39AM	264,080	11,180.36	2,791	11	Advanced	22.59	67.890	1,533.57
26/08/2022 09:14AM	0	-3,889.99	2,791	9	Advanced	22.59	21.840	493.41
29/08/2022 08:45AM	264,831	12,124.85	2,791	9	Advanced	22.59	72.790	1,644.37
					Subtotal		**465.01**	**$12,179.93**
Tarjeta: 0001100040050027	**Vehículo:**		0001100040050(	**Usuario:**	ADRIAN PONCE			
06/08/2022 10:24AM	217,504	0.00	2,791	6	Advanced	22.69	44.150	1,001.65
16/08/2022 11:50AM	217,690	4.21	2,791	8	Advanced	22.49	32.830	738.28
20/08/2022 09:39AM	217,857	5.09	2,791	6	Advanced	22.49	24.340	547.29
25/08/2022 11:19AM	218,116	10.64	2,791	2	Advanced	22.59	35.580	803.80
					Subtotal		**136.89**	**$3,091.02**

Departamento

En el **Reporte de consumo por departamento** se clasifica la información por departamento en caso de que así lo tengan registrado.

REPORTE DE CONSUMO POR DEPARTAMENTO

Desde: 01/08/2022 Hasta: 31/08/2022

Fecha Impresión 03/11/2022 10:46

Cliente 4,005.00 - cliente prueba 4005
Domicilio CALLE 22
Ciudad
Teléfono 3331450500
Colonia ZONA INDUSTRIAL
Código Postal 44940
Grupo

Unidad	# Economi	Departamento	Fecha	Kms	Km/Lt	Estación	Bomba	Producto	Precio	Lts	Importe
		--- No Aplica ---	01/08/2022	261,482	0.00	2,791	7	Advanced	22.49	58.420	1,313.75
		--- No Aplica ---	05/08/2022	0	-4,476.28	2,791	7	Excellium	24.99	45.000	1,124.55
		--- No Aplica ---	08/08/2022	0	0.00	2,791	5	Advanced	22.59	63.080	1,424.91
		--- No Aplica ---	09/08/2022	0	0.00	2,791	10	182 BARDAHL CLEAN AIR 19 LTS	550.00	3.000	1,650.00
		--- No Aplica ---	12/08/2022	162,811	54,270.33	2,791	10	Advanced	22.59	42.230	953.91
		--- No Aplica ---	15/08/2022	0	-3,855.61	2,791	5	Advanced	22.49	67.150	1,510.25
		--- No Aplica ---	19/08/2022	0	0.00	2,791	9	Advanced	22.49	23.620	531.21
		--- No Aplica ---	22/08/2022	264,080	11,180.36	2,791	11	Advanced	22.59	67.890	1,533.57
		--- No Aplica ---	26/08/2022	0	-3,889.99	2,791	9	Advanced	22.59	21.840	493.41
		--- No Aplica ---	29/08/2022	264,831	12,124.85	2,791	9	Advanced	22.59	72.790	1,644.37
										465.01	**$12,179.93**
ADRIAN	54	--- No Aplica ---	06/08/2022	217,504	0.00	2,791	6	Advanced	22.69	44.150	1,001.65
ADRIAN	54	--- No Aplica ---	16/08/2022	217,690	4.21	2,791	8	Advanced	22.49	32.830	738.28
ADRIAN	54	--- No Aplica ---	20/08/2022	217,857	5.09	2,791	6	Advanced	22.49	24.340	547.29
ADRIAN	54	--- No Aplica ---	25/08/2022	218,116	10.64	2,791	2	Advanced	22.59	35.580	803.80
							ADRIAN	**54**		**136.89**	**$3,091.02**
BENITEZ	48	--- No Aplica ---	10/08/2022	133,881	0.00	2,791	3	Advanced	22.59	53.320	1,204.50
BENITEZ	48	--- No Aplica ---	17/08/2022	134,229	6.53	2,791	11	Advanced	22.49	61.380	1,380.32
BENITEZ	48	--- No Aplica ---	24/08/2022	134,586	5.82	1,526	4	Magna	22.59	60.120	1,358.11
							BENITEZ	**48**		**174.82**	**$3,942.93**
ALFREDO	64	--- No Aplica ---	02/08/2022	39,955	0.00	1,526	6	Magna	22.49	86.480	1,944.98
ALFREDO	64	--- No Aplica ---	06/08/2022	40,187	2.68	2,791	5	Advanced	22.69	93.170	2,113.96

Departamento Lineal

En el **Reporte de departamento lineal** usted podrá visualizar la información por departamento, con el resumen de cada uno a un costado.

08

Reportes de **consumos**

REPORTE DE CONSUMO POR DEPARTAMENTO

Desde: 01/08/2022 Hasta: 31/08/2022

Fecha Impresión 03/11/2022 10:40

Cliente 4,005.00 - cliente prueba 4005

Teléfono 3331450500
Colonia ZONA INDUSTRIAL
Código Postal 44940
Grupo

Domicilio CALLE 22
Ciudad

Departamento: --- No Aplica ---

Fecha/Hora	Kms	Km/Lt	Estación	Bomba	Producto	Precio	Lts	Importe
Tarjeta: 0001100040050001	**Vehículo:**		0001100040050(	**Usuario:**				
01/08/2022 09:25AM	261,482	0.00	2,791	7	Advanced	22.49	58.420	1,313.75
05/08/2022 09:08AM	0	-4,476.28	2,791	7	Excellium	24.99	45.000	1,124.55
08/08/2022 03:29PM	0	0.00	2,791	5	Advanced	22.59	63.080	1,424.91
09/08/2022 11:49AM	0	0.00	2,791	10	182 BARDAHL CLEAN AIR 19 LTS	550.00	3.000	1,650.00
12/08/2022 05:49PM	162,811	54,270.33	2,791	10	Advanced	22.59	42.230	953.91
15/08/2022 09:17AM	0	-3,855.61	2,791	5	Advanced	22.49	67.150	1,510.25
19/08/2022 09:04AM	0	0.00	2,791	9	Advanced	22.49	23.620	531.21
22/08/2022 08:39AM	264,080	11,180.36	2,791	11	Advanced	22.59	67.890	1,533.57
26/08/2022 09:14AM	0	-3,889.99	2,791	9	Advanced	22.59	21.840	493.41
29/08/2022 08:45AM	264,831	12,124.85	2,791	9	Advanced	22.59	72.790	1,644.37
						Subtotal	**465.01**	**$12,179.93**
Tarjeta: 0001100040050027	**Vehículo:**		0001100040050(	**Usuario:**	ADRIAN PONCE			
06/08/2022 10:24AM	217,504	0.00	2,791	6	Advanced	22.69	44.150	1,001.65
16/08/2022 11:50AM	217,690	4.21	2,791	8	Advanced	22.49	32.830	738.28
20/08/2022 09:39AM	217,857	5.09	2,791	6	Advanced	22.49	24.340	547.29
25/08/2022 11:19AM	218,116	10.64	2,791	2	Advanced	22.59	35.580	803.80
						Subtotal	**136.89**	**$3,091.02**

Resumen Consumos

En el **Resumen consumos** usted encontrará el resumen que típicamente salía en este apartado y es similar al que utiliza su proveedor para revisar sus consumos.

Placas	Tarjeta	Usuario	Fecha/Hora	Kms	Rendimiento	Bomba	Estación	Codigo	Producto	Precio	Lts	Importe
	1		01/08/2022 09:25	261,482	7,668.09	7	2,791	1	Advanced	22.49	58.42	1,313.75
JS87724	3	Ruiz Gomez Juan Carlos	03/08/2022 08:42	202,618	8.03	3	2,791	1	Advanced	22.49	98.66	2,218.80
JU07391	7	FLORES GOLZALES RAMIRO	02/08/2022 08:49	267,236	3.83	1	2,791	3	Diesel	23.79	269.72	6,416.69
JV30058	8	Rodriguez Echeverria Juan	02/08/2022 12:07	120,662	3.31	4	2,791	3	Diesel	23.79	105.25	2,503.78
JW85247	9	Escobar Jimenez Alejandro	01/08/2022 11:56	215,151	0.71	4	2,791	3	Diesel	23.79	117.25	2,789.26
JV30060	10	Sanchez Rodriguez Pedro	02/08/2022 11:09	199,664	1.73	4	2,791	3	Diesel	23.79	303.01	7,208.66
JX11507	11	Cristian Martin Jimenez Candelario	05/08/2022 09:00	21,433	7.98	9	2,791	2	Excellium	24.99	61.32	1,532.26
JX32055	12	Alejandro Sanchez Jimenez	01/08/2022 10:32	15,289	3.87	3	2,791	3	Diesel	23.79	92.33	2,196.53
JPZ2006	13	Ortega Zavala Jesus	08/08/2022 14:15	72,438	13.66	11	2,791	1	Advanced	22.59	43.92	992.04
JPE4511	14	Aguirre Hernandez Sandra Guadalupe	04/08/2022 07:38	121,387	14.05	8	2,791	1	Advanced	22.69	39.68	900.23
JGY7865	15	MANTENIMIENTO	08/08/2022 20:27	254,665	7.20	2	2,791	1	Advanced	22.59	42.36	956.84
JSF9065	17	Garcia Torres Fernando	01/08/2022 17:43	53,429	10.52	7	2,791	1	Advanced	22.49	36.79	827.29
JE15329	18	Rodriguez Curiel Jose Luis	11/08/2022 09:05	0	0.00	1	2,791	3	Diesel	23.79	200.00	4,758.00
N/A	20	Preciado Reyes Carlos	02/08/2022 11:39	0	0.00	8	2,791	1	Advanced	22.49	20.00	449.80
JX60990	21	BERNARDO MARTINEZ GARCIA	01/08/2022 14:32	414,196	2.60	4	2,791	3	Diesel	23.79	181.64	4,321.10
JR25629	22	Luis Enrique Gutierrez Segovia	19/08/2022 08:29	200	0.96	4	2,791	3	Diesel	23.84	227.96	5,434.45
JX50790	23	Flores Flores Luis Manuel	09/08/2022 10:20	14,742	3.77	2	2,791	3	Diesel	23.79	120.00	2,854.80
JX26447	25	ALONSO RAMIREZ RODRIGUEZ	04/08/2022 16:24	9,477	7.17	12	1,526	1	Magna	22.39	65.10	1,457.48
JT74278	27	ADRIAN PONCE	06/08/2022 10:24	217,504	9.33	6	2,791	1	Advanced	22.69	44.15	1,001.65
JSD2007	28	Aguilera Godoy Rodrigo	01/08/2022 11:11	96,285	14.87	8	2,791	1	Advanced	22.49	43.66	981.96
JV73710	29	ALEJANDRO LOPEZ ARTEAGA	04/08/2022 11:13	321,759	3.49	11	2,791	1	Advanced	22.69	77.89	1,767.37
JW25876	30	Carlos Villaseñor Barrera	01/08/2022 12:03	60,303	7.34	5	2,791	1	Advanced	22.49	47.44	1,066.97
JW25878	31	MARCOS IBARRA LEON	05/08/2022 12:22	42,461	2.94	9	2,791	1	Advanced	22.69	114.59	2,600.05
JG69938	32	S/N	15/08/2022 10:45	0	0.00	1	2,791	3	Diesel	23.84	55.56	1,324.48
MONTACAR	33	S/N	15/08/2022 10:48	0	0.00	1	2,791	3	Diesel	23.84	59.00	1,406.61
JX29325	34	JOSE LINO AGUILAR	10/08/2022 09:45	20,466	5.77	2	2,791	3	Diesel	23.79	100.89	2,400.10
JSD2006	35	MANUEL LEMUS GARCIA	04/08/2022 10:03	40,085	10.99	6	2,791	1	Advanced	22.69	32.76	743.32
JX81264	37	CLAUDIO BERMUDEZ	10/08/2022 13:39	0	0.00	2	2,791	1	Advanced	22.59	45.99	1,038.85

Lista de Consumos

En el **Lista de consumos** usted podrá visualizar la información del rango seleccionado sin ningún filtro.

08

Reportes de **consumos**

REPORTE DE CONSUMO

Fecha Impresión
03/11/2022 10:57

Desde: 01/08/2022 Hasta: 31/08/2022

Cliente 4,005.00 - cliente prueba 4005
Domicilio CALLE 22
Ciudad

Teléfono 3331450500
Colonia ZONA INDUSTRIAL
Código Postal 44940
Grupo

Clave	Estación	Consumos	Litros	Subtotal	IVA	Importe
1,526	ES DEMO 40	15	1,100.29	21,069.20	3,913.81	24,983.01
2,791	ES DEMO 26	110	9,278.34	184,033.31	34,276.96	218,310.27
				Grand Total		**243,293.28**

Consolidado por Estación

En el **Consolidado por estación** usted visualizará los consumos agrupados por estación, sumarizando los consumos de una estación, indicando el número de consumos, litros y el total.

Vehículo	No Economico	Tarjeta	Placas	Descripcion	Grupo	Estación	Fecha	Hora	Despacho	Bomba	Producto	Precio	Cantidad	Monto	Cliente	Nombre	Odómetro	Rendimiento
13	311	0001100040050	JPZ2006	SUZUKI VITARA		2,791	8/8/2022	2:15 pm	360,988	11	Advanced	22.59	43.92	992.04	cliente prueba 4005	Ortega Zava	72,438	13.68
13	311	0001100040050	JPZ2006	SUZUKI VITARA		2,791	18/8/2022	8:39 am	370,573	11	Advanced	22.49	37.07	833.70	cliente prueba 4005	Ortega Zava	72,632	8.97
14	312	0001100040050	JPE4511	CHEVROLET BE		2,791	4/8/2022	7:38 am	356,656	8	Advanced	22.69	39.68	900.23	cliente prueba 4005	Aguirre Herr	121,387	14.05
14	312	0001100040050	JPE4511	CHEVROLET BE		2,791	12/8/2022	6:51 pm	365,433	8	Advanced	22.59	31.11	702.66	cliente prueba 4005	Aguirre Herr	121,849	11.64
14	312	0001100040050	JPE4511	CHEVROLET BE		2,791	18/8/2022	7:19 pm	371,321	1	Advanced	22.49	27.79	624.93	cliente prueba 4005	Aguirre Herr	122,219	11.90
14	312	0001100040050	JPE4511	CHEVROLET BE		2,791	29/8/2022	8:14 pm	382,013	2	Advanced	22.59	35.44	800.59	cliente prueba 4005	Aguirre Herr	122,608	14.00
15	324	0001100040050	JGY7865	VOLKSWAGEN F		2,791	8/8/2022	8:27 pm	361,413	2	Advanced	22.59	42.36	956.84	cliente prueba 4005	MANTENIM	254,665	7.20
17	344	0001100040050	JSF9065	AVEO		2,791	1/8/2022	5:43 pm	354,348	7	Advanced	22.49	36.79	827.29	cliente prueba 4005	García Torre	53,429	10.52
17	344	0001100040050	JSF9065	AVEO		2,791	5/8/2022	11:17 am	357,933	7	Advanced	22.69	39.72	901.18	cliente prueba 4005	García Torre	53,770	9.27
17	344	0001100040050	JSF9065	AVEO		2,791	9/8/2022	10:33 am	361,817	6	Advanced	22.59	38.14	861.63	cliente prueba 4005	García Torre	54,125	8.94
17	344	0001100040050	JSF9065	AVEO		2,791	12/8/2022	6:11 pm	365,372	2	Advanced	22.59	36.51	824.76	cliente prueba 4005	García Torre	54,466	8.94
17	344	0001100040050	JSF9065	AVEO		2,791	18/8/2022	6:40 pm	371,258	12	Advanced	22.49	39.13	879.92	cliente prueba 4005	García Torre	54,906	12.05
17	344	0001100040050	JSF9065	AVEO		2,791	23/8/2022	12:30 pm	375,801	6	Advanced	22.59	38.40	867.46	cliente prueba 4005	García Torre	55,333	10.91
17	344	0001100040050	JSF9065	AVEO		2,791	26/8/2022	5:31 pm	379,082	7	Advanced	22.59	32.76	739.94	cliente prueba 4005	García Torre	55,670	8.78
17	344	0001100040050	JSF9065	AVEO		2,791	29/8/2022	7:47 pm	381,987	7	Advanced	22.59	37.40	844.91	cliente prueba 4005	García Torre	56,122	13.80
18	801	0001100040050	JE15329	GROVE		2,791	11/8/2022	9:05 am	363,714	1	Diesel	23.79	200.00	4,758.00	cliente prueba 4005	Rodriguez C	0	0.00
18	801	0001100040050	JE15329	GROVE		2,791	23/8/2022	10:02 am	375,631	2	Diesel	23.89	150.00	3,583.50	cliente prueba 4005	Rodriguez C	0	0.00
20	803	0001100040050	N/A	HYSTER		2,791	2/8/2022	11:39 am	355,000	8	Advanced	22.49	20.00	449.80	cliente prueba 4005	Preciado Re	0	0.00
20	803	0001100040050	N/A	HYSTER		2,791	8/8/2022	1:18 pm	360,933	4	Advanced	22.59	20.00	451.80	cliente prueba 4005	Preciado Re	0	0.00
20	803	0001100040050	N/A	HYSTER		2,791	13/8/2022	10:15 am	365,933	4	Advanced	22.59	20.00	451.80	cliente prueba 4005	Preciado Re	0	0.00
20	803	0001100040050	N/A	HYSTER		2,791	22/8/2022	9:34 am	374,570	2	Advanced	22.59	20.00	451.80	cliente prueba 4005	Preciado Re	0	0.00
20	803	0001100040050	N/A	HYSTER		2,791	25/8/2022	9:41 am	377,572	2	Advanced	22.59	40.00	903.60	cliente prueba 4005	Preciado Re	0	0.00
21	305	0001100040050	JX60990	FREIGHTLINER I		2,791	1/8/2022	2:32 pm	354,126	4	Diesel	23.79	181.64	4,321.10	cliente prueba 4005	BERNARDC	414,196	2.60
21	305	0001100040050	JX60990	FREIGHTLINER I		2,791	15/8/2022	9:05 am	367,569	4	Diesel	23.84	159.43	3,800.86	cliente prueba 4005	BERNARDC	414,451	1.40
21	305	0001100040050	JX60990	FREIGHTLINER I		2,791	26/8/2022	8:36 am	378,542	4	Diesel	23.89	219.05	5,233.15	cliente prueba 4005	BERNARDC	414,981	3.32

Consumos por Vehículo

En el **Consolidado por vehículo** usted podrá visualizar el resumen de los consumos agrupados por vehículo.

08

Reportes de **consumos**

```
00000000011313.75058.4235378426148201082022
00000000021124.55045.0035778700000005082022
00000000011424.91063.0836106600000008082022
000000000B1650.00003.0036191100000009082022
00000000010953.91042.2336534216281112082022
00000000011510.25067.1536758600000015082022
00000000010531.21023.6237172000000019082022
00000000011533.57067.8937450326408022082022
00000000010493.41021.8437858100000026082022
00000000011644.37072.7938127426483129082022
00000002712218.80098.6635583320261803082022
00000002711952.95086.4536167320291509082022
00000002711836.24081.6536955420316117082022
00000002712213.85098.4437285720351020082022
00000002711262.26055.8837854120369526082022
00000002712025.42089.6638127020401029082022
00000005536416.69269.7235478926723602082022
00000005832503.78105.2535503712066202082022
```

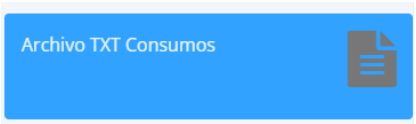

En el **Archivos Txt consumos** usted generará un archivo de texto que podrá importar a cualquier tipo de programa en caso de ser necesario. *Está es una función especializada para algunos clientes.

09

Reporte de **consumos por factura**

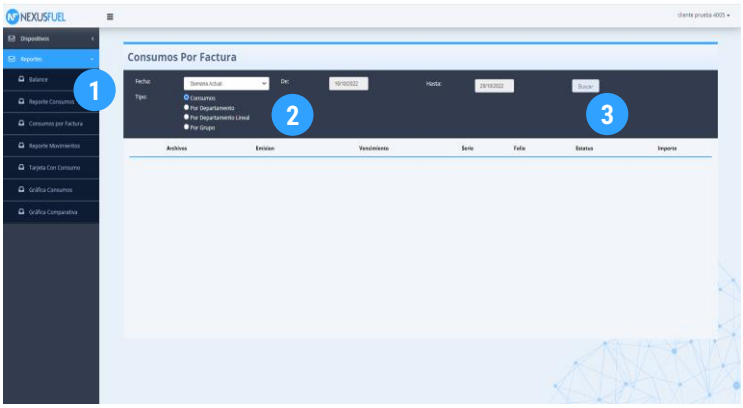

1. Haga clic en **Consumos por Factura.**
2. Aplique los filtros de acuerdo a la información que desee visualizar.
3. Haga clic en el ícono de PDF para descargar el reporte.

CONSUMO POR FACTURA

Fecha Impresión
20/10/2022 13:19

Número de Factura 5477

Cliente 4,005.00 - cliente prueba 4005
Domicilio CALLE 22
Ciudad GUADALAJARA

Teléfono 3331450500
Colonia ZONA INDUSTRIAL
Código Postal 44940
Grupo

Vehiculo / Usuario	Kms	Km/Lt	Fecha/Hora	Estación	Bomba	Producto	Precio	Lts	Importe
Vehiculo: 00011000400 Usuario:									
0001100040050001	0	0.00	05/01/22 12:09PM	2,791	5	87 Octanos	20.99	47.34	993.56
						Sub Total		**47.34**	**993.56**
Vehiculo: 00011000400 Usuario: Ruiz Gomez Juan Carlos									
0001100040050003	190,616	0.00	03/01/22 08:27AM	2,791	11	Advanced	20.99	60.38	1,267.27
						Sub Total		**60.38**	**1,267.27**
Vehiculo: 00011000400 Usuario: ENRIQUE GUTIERREZ									
0001100040050005	259,114	0.00	06/01/22 10:41AM	2,791	4	Diesel	22.19	265.86	5,899.48
						Sub Total		**265.86**	**5,899.48**
Vehiculo: 00011000400 Usuario: Rodriguez Echeverria Juan									
0001100040050008	109,084	0.00	03/01/22 12:10PM	2,791	4	Diesel	22.19	100.95	2,240.01
0001100040050008	109,504	4.16	07/01/22 11:40AM	2,791	4	Diesel	21.99	100.08	2,200.65
						Sub Total		**201.02**	**4,440.66**
Vehiculo: 00011000400 Usuario: Escobar Jimenez Alejandro									
0001100040050009	190,689	0.00	03/01/22 08:27AM	2,791	4	Diesel	22.19	150.19	3,332.76
0001100040050009	190,689	0.00	03/01/22 08:34AM	2,791	4	Diesel	22.19	149.42	3,315.52
0001100040050009	191,448	5.08	07/01/22 08:22AM	2,791	4	Diesel	21.99	380.07	8,357.67
						Sub Total		**679.67**	**15,005.95**
Vehiculo: 00011000400 Usuario: Cristian Martin Jimenez Candelario									
0001100040050011	11,126	0.00	03/01/22 11:36AM	2,791	11	Advanced	20.99	30.76	645.55
						Sub Total		**30.76**	**645.55**
Vehiculo: 00011000400 Usuario: Alejandro Sanchez Jimenez									
0001100040050012	5,200	0.00	08/01/22 08:26AM	2,791	4	Diesel	21.99	110.03	2,419.45
						Sub Total		**110.03**	**2,419.45**

En el **Reporte de consumo por factura**, usted podrá ver el detalle de sus movimientos según el periodo seleccionado en la pantalla anterior.

10

Reporte de **movimientos**

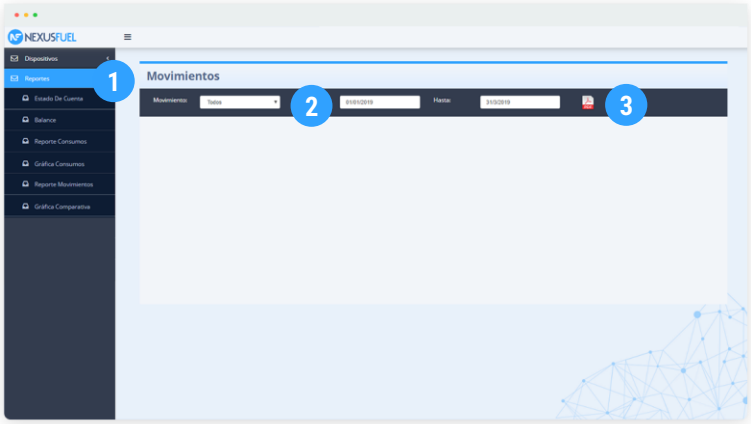

1. Haga clic en **Reporte Movimientos.**
2. Aplique los filtros de acuerdo a la información que desee visualizar.
3. Haga clic en el ícono de PDF para descargar el reporte.

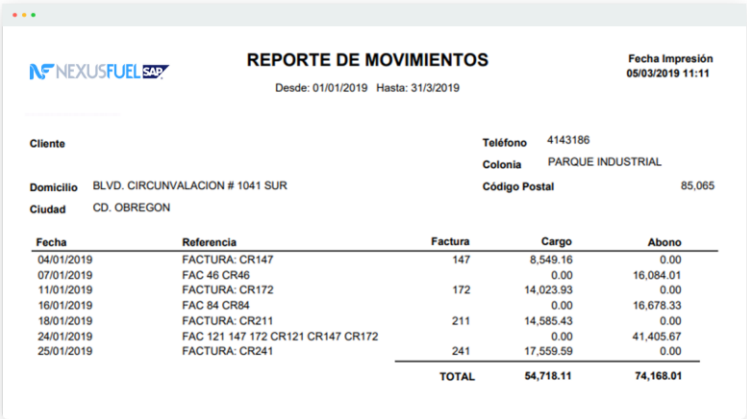

NEXUSFUEL SAP

REPORTE DE MOVIMIENTOS

Desde: 01/01/2019 Hasta: 31/3/2019

Fecha Impresión
05/03/2019 11:11

Cliente

Teléfono 4143186
Colonia PARQUE INDUSTRIAL
Código Postal 85,065

Domicilio BLVD. CIRCUNVALACION # 1041 SUR
Ciudad CD. OBREGON

Fecha	Referencia	Factura	Cargo	Abono
04/01/2019	FACTURA: CR147	147	8,549.16	0.00
07/01/2019	FAC 46 CR46		0.00	16,084.01
11/01/2019	FACTURA: CR172	172	14,023.93	0.00
16/01/2019	FAC 84 CR84		0.00	16,678.33
18/01/2019	FACTURA: CR211	211	14,585.43	0.00
24/01/2019	FAC 121 147 172 CR121 CR147 CR172		0.00	41,405.67
25/01/2019	FACTURA: CR241	241	17,559.59	0.00
		TOTAL	**54,718.11**	**74,168.01**

En el **Reporte de Movimientos**, usted podrá ver el detalle de sus movimientos según el periodo seleccionado en la pantalla anterior.

11

Tarjeta con **consumo**

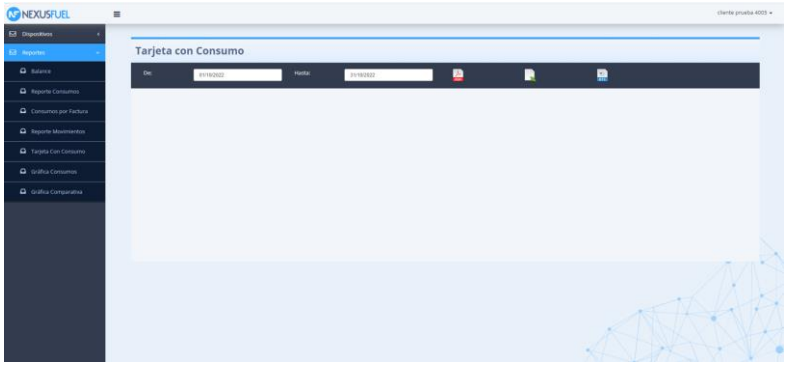

En la **Tarjeta con Consumos** podrá visualizar de manera agrupada por tarjeta los consumos realizados por tus clientes en el rango de fechas seleccionados

12

Gráficas de **consumo y comparativas**

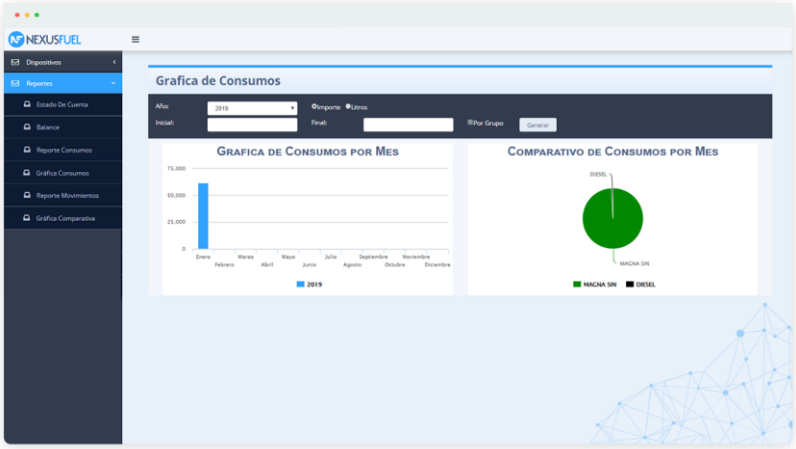

En la **Gráfica de Consumos** podrá visualizar el reporte según el periodo que desee visualizar.

Adicional a periodos, sus consumos pueden ser graficados por importe o litros.

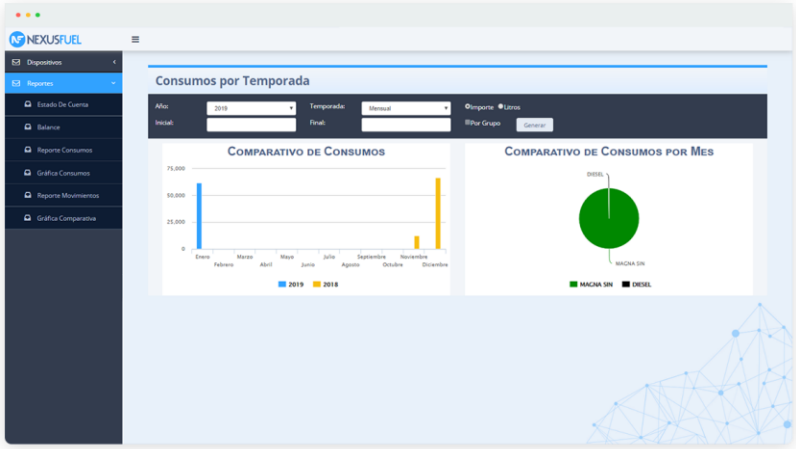

El portal de clientes le permite realizar **comparativos anuales** sobre el consumo de su cuenta.