예비창업패키지 예비창업자 사업계획서

□ 일반현황

창업아이템명	AI 기반 제조 데이터 온톨로지 SaaS		
산출물 (협약기간 내 목표)	웹사이트(1개)		
직업 (직장명 기재 불가)	일반인	기업(예정)명	패빗(Fabbit)

(예비)창업팀 구성 현황 (대표자 본인 제외)				
순번	직위	담당 업무	보유역량 (경력 및 학력 등)	구성 상태
1	팀원	영업 및 개발	OO학·컴퓨터공학 학사(복수전공), 기술지원·컨설팅 경력 2년 6개월	완료

□ 창업 아이템 개요(요약)

명 칭	패빗(Fabbit)	범 주	제조 데이터 SaaS
아이템 개요	- 중소 제조업의 도면·BOM 데이터를 구조화 관리하는 웹 기반 제조 데이터 SaaS - 솔루션 도입 최대 장벽인 데이터 마이그레이션을 AI로 해결 ㅡ 고객사별 BOM 엑셀 양식을 시스템 필드에 자동 매핑 - 상시 무료 요금제로 도입 장벽 최소화 - 중장기 비전: 데이터 온톨로지 서비스		
문제 인식 (Problem)	- 국내 중소·중견 제조기업 163,273개사 중 스마트공장 도입률 19.5% - 도입 기술: ERP 76.3%, MES 14.4% ㅡ PLM은 조사 항목에 포함조차 되지 않음 - 기존 솔루션 도입 시 데이터 마이그레이션이 가장 큰 장벽 - 설계와 생산 데이터가 각각 엑셀·수기에 갇혀 서로 단절		
실현 가능성 (Solution)	- AI 기반 BOM 필드 자동 매핑으로 마이그레이션 없는 즉시 도입 실현 - 도면·부품·변경이력 통합 관리 및 작업파일 동기화 에이전트 제공 - AI 자연어 검색으로 규격·특성 기반 부품 탐색 - 축적된 데이터 기반 온톨로지 구축 → 부품 간 관계 분석, AI 의사결정 지원으로 확장 예정		
성장전략 (Scale-up)	- 타겟: 종사자 10~49명, 매출 10억+ 중소 제조업. SAM 32,600개사(783억원) - 무료 진입 → 바우처 연계 국내 안착 → 해외 확장(동남아·동아시아) → 데이터 온톨로지 플랫폼 → ERP 연계 및 스마트 팩토리 확장 - 좌석 기반 과금: 무료(5명) / 역할별 5,000~59,000원/좌석/월 - 3년 목표 326개사, 매출 7.9억원. 예비창업패키지 → 자체 매출 → Seed 투자 유치		
팀 구성 (Team)	- 대표: PLM 솔루션 경력 (BOM 모듈 개발) + SI 풀스택 개발 경력 - 팀원: 기술지원·컨설팅 2년 6개월, 콜드콜 36건+ 영업 실행 중 - 자문: PLM 업계 20년+ 대표, 제조업 현장 실무자, B2B GTM 전문가		
이미지	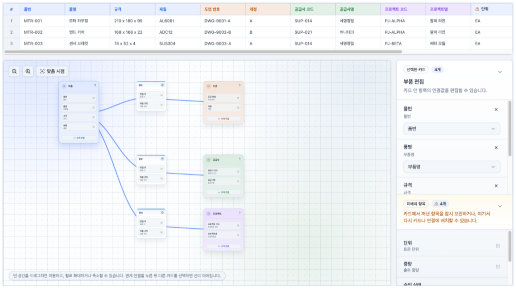 < 사진(이미지) 또는 설계도 제목 >	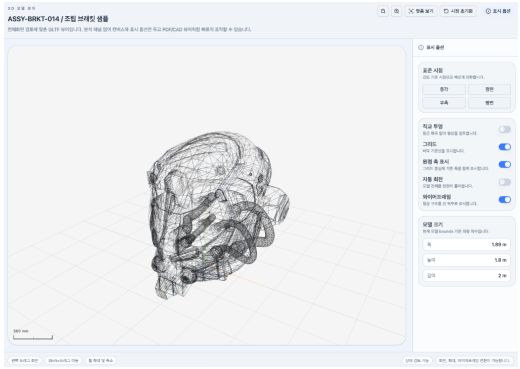 < 사진(이미지) 또는 설계도 제목 >	

1. 문제 인식 (Problem)_창업 아이템의 필요성

○ 중소 제조업의 도면·BOM 관리 현황

- 국내 중소·중견 제조기업 163,273개사 중 스마트공장 도입률 19.5%
- 도입 기술: ERP 76.3%, MES 14.4% — PLM은 조사 항목에 포함조차 되지 않음
- 제조 AI 도입 기업 0.1%, 도입 계획 기업 1.6%에 불과

출처: 2024 스마트제조혁신실태조사

○ 현장 검증 — 관리 필요성과 전환 장벽

- 콜드콜 40건+, POC 진행 예정 2건, PLM 업계 20년 자문위원 인터뷰 실시
- 도면·BOM은 엑셀·공유폴더·NAS 중심 관리. **최신본 식별·비전 이력 부재**

  "예전 도면이 있었는지 확인이 안 되고 자주 잊어버린다" (현장 인터뷰)
- 솔루션 도입 시 **기존 데이터 마이그레이션이 가장 큰 장벽**

  "지금 일하는 방식 그대로 바로 쓸 수 있냐고 물어본다" (PLM 업계 20년 대표)

○ AI 마이그레이션으로 진입 장벽을 제거하는 Fabbit 서비스

- 고객사 BOM 엑셀 양식을 AI가 시스템 필드에 **자동 매핑** + 상시 무료 플랜 → 도입 장벽 제거
- 도면·부품·리비전·변경이력 **통합 관리**→ 최신본 보장, 버전 혼선 제거
- AI 자연어 검색으로 규격·특성을 말로 설명하면 부품을 찾아줌
- 파일 에이전트 앱으로 **기존 작업 방식 그대로** 서비스와 연동

기존 방식과 단절 없이 → AI가 자동으로 구조화 PLM으로 연결

2. 실현 가능성 (Solution)_창업 아이템의 개발 계획

○ 기존 방식은 유지하고, 관리와 탐색은 AI가 해결

- 기존 BOM 엑셀 양식을 그대로 유지한 채 AI가 시스템 필드에 자동 매핑 → 데이터 전환 없이 즉시 도입, 상시 무료 플랜 제공으로 도입 장벽 최소화
- 로컬 도면 작업 방식 변경 없이 파일 관리·동기화 → 현장 저항 최소화
- AI 자연어 질의로 규격·특성 기반 부품 탐색 → 기존 검색 대비 탐색 효율 향상
- 축적된 데이터 기반 온톨로지 구축 → 부품 간 관계 분석, AI 사전 감지·의사결정 지원으로 확장 예정

○ 진입은 마이그레이션, 핵심은 데이터 축적과 연결

- AI 마이그레이션은 도입 장벽을 낮추는 진입 전략
- 진짜 가치는 축적된 도면·BOM·변경이력 데이터 간 인과관계 구조화
  예: "이 부품을 변경하면 어떤 도면·공정·납품처에 영향이 가는지" 자동 추적
- 협약기간: 데이터 축적 기반 확보 / 중장기: 온톨로지 기반 AI 의사결정 지원

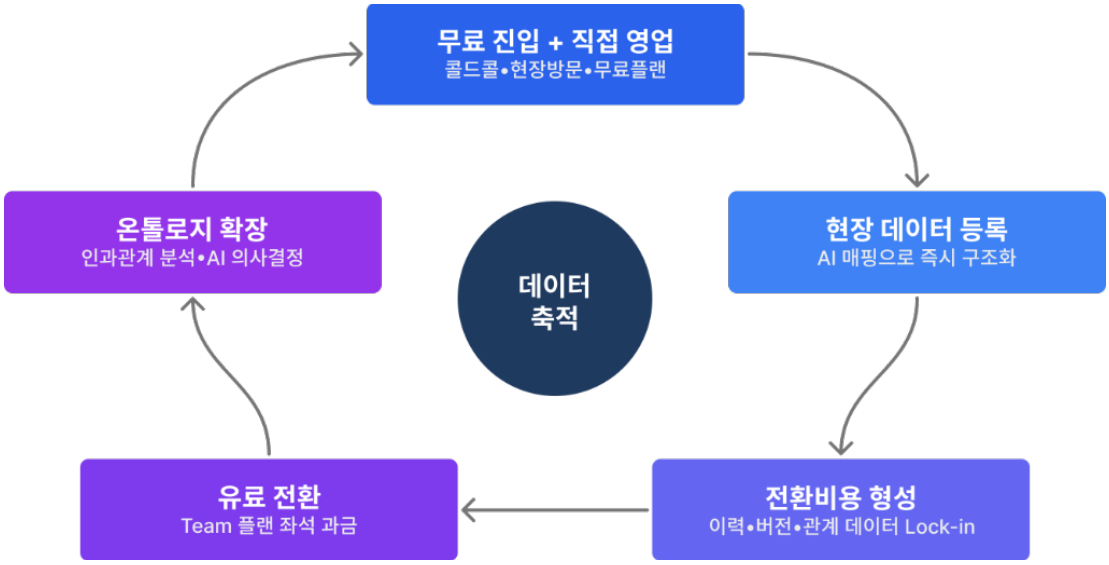

< 사업추진 일정(협약기간 내) >

구분	추진 내용	추진 기간	세부 내용
0	MVP 개발 완료	협약기간 이전	[개발] 도면·부품·리비전·변경이력 관리, AI 필드 매핑, 승인·결재, 파일 에이전트 [영업] 콜드콜 36건+, POC 의향 2건 확정, 파일럿 협의 진행 중
1	AI 고도화 + 파일럿 운영	2026.06 ~ 2026.07	[개발] 매핑 고도화, 도면 OCR 분석, AI 자연어 탐색 [영업] 파일럿 데이터 등록·운영, 현장 피드백 반영
2	기능 확장 + 유료 전환	2026.08 ~ 2026.09	[개발] 파일럿 피드백 기반 기능 고도화 (우선순위 고객 협의 후 결정) [영업] 유료 전환 검증, 고객 피드백 수집
3	시장 진입 기반 구축	2026.10 ~ 2026.11	법인 설립, 홈페이지 제작, 온라인 광고 기반 무료체험 고객 확보, 추가 고객 온보딩 대응, 안정화
4	확장 준비	2026.12 ~ 2027.01	특허·상표 출원, 바우처 공급기업 등록, 차기 로드맵 확정

< 1단계 정부지원사업비 집행계획 >

비 목	산출 근거	정부지원사업비(원)
인건비	• 팀원 1명 (216만원 x 4개월)	8,640,000
재료비	• 클라우드 서버·스토리지	2,500,000
	• AI 구독료	1,160,000
	• 협업툴	200,000
기계장치	• 개발 및 모델 테스트용 PC 1대	4,000,000
	• 도면 변환 CLI 라이선스	1,000,000
여비	• 고객사 방문 출장비	1,500,000
지급수수료	• 상표 출원 대행	700,000
	• 산업 전시회 참가비	300,000
합 계		20,000,000

< 2단계 정부지원사업비 집행계획 >

비 목	산출 근거	정부지원사업비(원)
인건비	• 팀원 1명 (216만원 x 4개월)	8,640,000
재료비	• 클라우드 서버·스토리지	2,500,000
	• AI 구독료	1,160,000
	• 협업툴	200,000
광고선전비	• 홈페이지 제작·온라인 광고	5,000,000
여비	• 고객사 방문 출장비	1,500,000
지급수수료	• 산업 전시회 참가비	1,000,000
합 계		20,000,000

3. 성장전략 (Scale-up)_사업화 추진 전략

○ 시장 관심은 커졌지만 현장 대체재는 여전히 엑셀

- 도면·BOM 관리 SaaS 투자·매출 급성장
  - 비링커 2년간 매출 10배(2.4억→20억), 마이링크 2024년 매출 600% 성장
- 중소 제조 현장 운영 방식: 엑셀·공유폴더·NAS 중심
- PLM 직접 경쟁 시장보다 엑셀, 폴더 관리 대체 전환 시장 성격
- Fabbit 포지션: 가장 쉽게 시작하는 도면·BOM 관리 SaaS
- 초기 공략 고객: 10~49인 제조기업, 매출 10억 이상

구분	엑셀/공유폴더	기존 PLM	Fabbit
도입 방식	별도 도입 불필요	셋업·교육·데이터 이관 필요	기존 양식 유지, AI 매핑
데이터 입력	수동 정리	수동 등록 또는 자사 구조 적응	AI가 엑셀→시스템 필드 매핑
이력·변경관리	사실상 없음	제공 (다기능, 기본 위주 사용)	제공 (핵심 기능 중심)
마이그레이션	해당 없음	자사 체계 적응 필요, 커스터마이징 필요	기존 양식 유지 매핑 도입

경쟁사: 마이링크, Astra, 코너스톤테크놀러지 등

○ 무료 진입과 AI 마이그레이션 기반 수익화 모델

- 핵심 전략: 무료 Starter와 AI 기반 마이그레이션으로 초기 도입 장벽 완화
- 운영 정착: 실제 도면·BOM 데이터 등록과 파일럿 운영을 통한 사용 흐름 안착
- 수익화 전략: 누적 데이터와 이력관리 기반 전환비용 형성 후 Team 유료 전환
- Team 기준 요금: Viewer 5,000원 / Collaborator 15,000원 / Full Seat 29,000원
- Org·Enterprise: 중장기 확장 플랜으로 운영. (전용 서버, 온프레미스)

○ 같은 기능으로 시작하지만 데이터가 쌓이면 다른 제품이 된다

- 도면 관리 SaaS의 기본 기능(버전관리, BOM 구조화 등)은 시장 내 대부분 유사
  - AI 매핑 자체도 기술 난이도가 높지 않음
- **진입:** AI 매핑은 데이터를 빠르게 모으기 위한 진입 전략
- 축적: 사용할수록 쌓이는 전환비용
- **확장:** 온톨로지 기반 AI 의사결정 지원 (중장기 핵심)
- 온톨로지 활용 시나리오
  - 트리거: A공급사 납기 2주 지연 입력
  - 자동 연쇄: A공급사 부품 사용하는 생산 일정 재계산, 대체 가능 공급사·부품 자동 탐색, 영향받는 출하 일정 리스트업, 지연 비용 자동 산출
  - 승인: 생산관리자에게 대안 시나리오 2개 제시 (대체 공급사 vs 일정 조정)
  - 실행: 선택 시나리오에 따라 발주서 변경 + 관련 부서 자동 알림

○ 타겟 시장 및 연차별 매출 목표

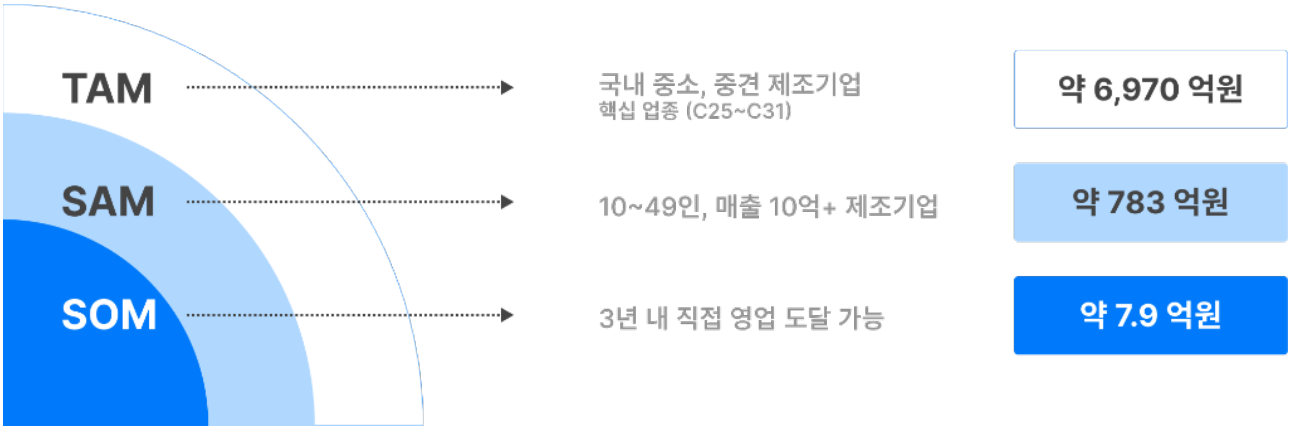

SAM 산정 근거: TAM * 10~299명 비율 * PLM 미사용 업체 비율

구분	기업 수	금액
1년차 매출	약 15개사	약 0.4억원
2년차 매출	약 80개사	약 1.9억원
3년차 매출	약 326개사	약 7.9억원

Team 플랜 기준, 회사당 평균 유료 좌석 16석(Viewer 8, Collaborator 5, Full 3), 연 ARPA 약 242만원 기준 보수 산정

○ 정부지원금 기반 초기 검증 후 단계별 자금 확장 전략

- 2026 상반기: 예비창업패키지 – 제품 고도화, 파일럿 운영
- 2026 하반기: 후속 창업지원사업 – 파일럿 확대, 초기 영업 확장
- 2027 상반기: 자체 매출 – 운영 안정화, 고객 지원 체계 구축
- 2027 하반기~: 엔젤 또는 소규모 Seed – 팀 확장, AI 고도화, 시장 확대

○ 사업 전체 로드맵

구분	추진 내용	추진 기간	세부 내용
1	법인 설립 + 파일럿 검증	2026 상반기	법인 설립, AI 매핑 고도화, 파일럿 운영, 유료 전환 검증
2	시장 진입 + 고객 확대	2026 하반기	홈페이지 구축, 온라인 마케팅 전환, UI/UX 인력 채용
3	운영 데이터 AI 고도화	2027년 상반기	AI 자연어 탐색, 그래프DB 기반 연결 조회, 바우처 공급기업 등록 검토
4	해외 시장 진출	2027년 하반기	국내 레퍼런스 기반 동아시아 파트너 검토, 템플릿 현지화
5	시스템 연동 플랫폼 확장	중장기	ERP·MES·PLC 연동, 파트너 채널 확장

○ 제품과 운영 양면에서 사회적 가치 실현

- 환경: 도면·BOM 디지털화로 종이 도면·수기 대장 사용 감소, BOM 오류 감소로 재작업·폐기 절감
- 사회: 중소 제조업 디지털 격차 해소 – 무료 플랜으로 시스템 도입 기회 제공, 숙련공 퇴직 시 현장 지식의 구조화 보존
- 지배구조: 담당 업무 특성에 맞는 유연 근무 운영 – 영업은 현장 중심 자율 근무, 개발은 재택 기반 집중 근무. 업무 과정 문서화를 통한 투명한 의사결정

4. 팀 구성 (Team)_대표자 및 팀원 구성 계획

○ 도메인 이해와 풀스택 구현 역량을 갖춘 대표 중심 실행 팀

- PLM 솔루션, BOM 관리 모듈 개발 경력 1년 6개월
- SI 프로젝트 리드 경험, 풀스택 개발 역량 보유 (서버·웹·인프라 직접 구축)
  - 클라우드 인프라 직접 설계·운영 (AWS SSA·DA), 데이터 구조화 설계 (SQLD)
- 1.5개월간 MVP 개발 완료 – AI 필드 매핑, 도면관리, 파일 에이전트 포함
- 부족 영역(제조 현장, GTM)은 자문 네트워크로 보완

< 팀 구성(안) >

구분	직위	담당 업무	보유역량(경력 및 학력 등)	구성 상태
1	팀원	영업 / 개발 협업	- 컴퓨터공학·OO학 학사(복수) - DB 솔루션 기술지원·컨설팅 2년 6개월 - 풀스택 개발 능력 - 콜드콜 36건+ 수행 및 POC 2건 확보	완료
2	채용예정	UI/UX 디자인	-	예정(26.10)

< 협력 기관 현황 및 협업 방안 >

구분	파트너명	보유역량	협업방안	협력 시기
1	PLM 업계 대표	PLM 도메인 20년	- 제품 방향 검토 - 고객 요구사항 검증	진행 중
2	B2B SaaS GTM 전문가	B2B 영업 및 가격 전략	- 초기 세일즈 메시지 - 전환 전략 자문	진행 중
3	제조업 품질팀 실무자	PLM 실사용 경험	- 파일럿 사용성 검토 - 현장 요구 반영	진행 중