ShorTED

IDEE CHE RESTANO.
IN POCHI SECONDI.

ShorTED

L'ispirazione in meno di 60 secondi.

Le persone amano i TED Talks, ma raramente hanno 18 minuti da dedicare. ShorTED trasforma i talk originali in **snackable content (video e citazioni)** generate automaticamente dall'Intelligenza Artificiale con il succo di ogni discorso, personalizzato per l'utente.

Chi Usa il Servizio e Perché

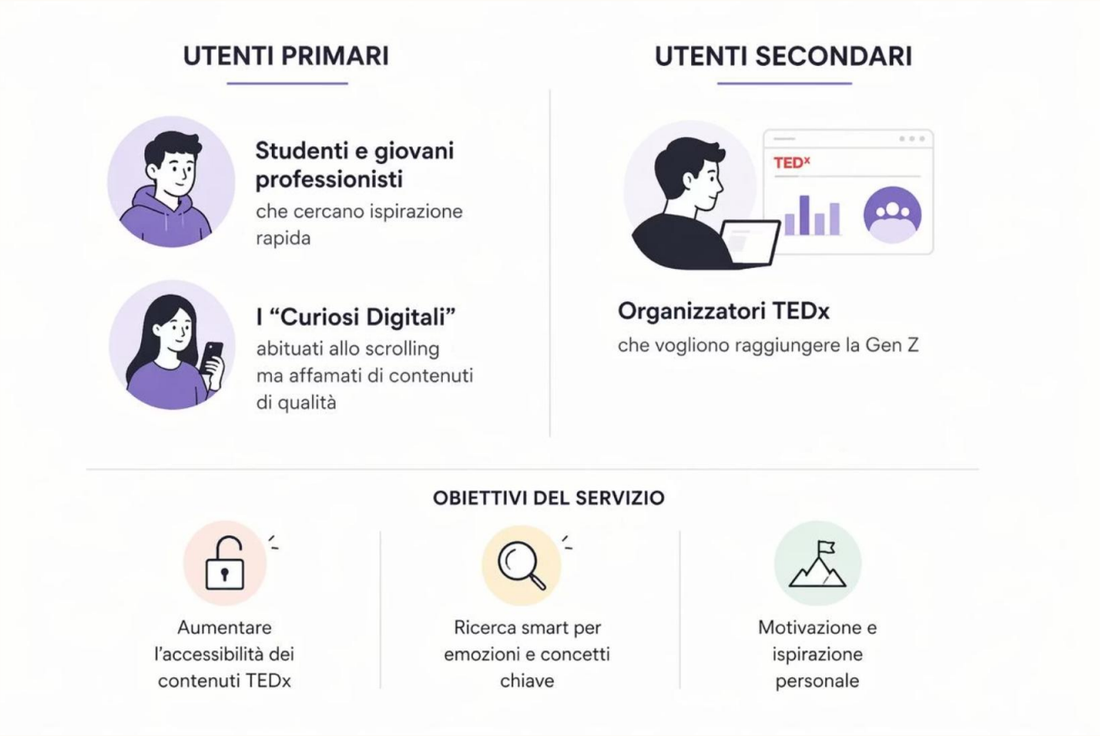

Utenti Primari

Studenti e giovani professionisti che cercano ispirazione rapida, e i "Curiosi Digitali" abituati allo scrolling ma affamati di contenuti di qualità.

Utenti Secondari

Organizzatori TEDx che vogliono raggiungere la Gen Z

Obiettivi del Servizio

- Aumentare l'accessibilità dei contenuti TEDx
- Ricerca smart per emozioni e concetti chiave
- Motivazione e ispirazione personale

Architettura Serverless & Tecnologie

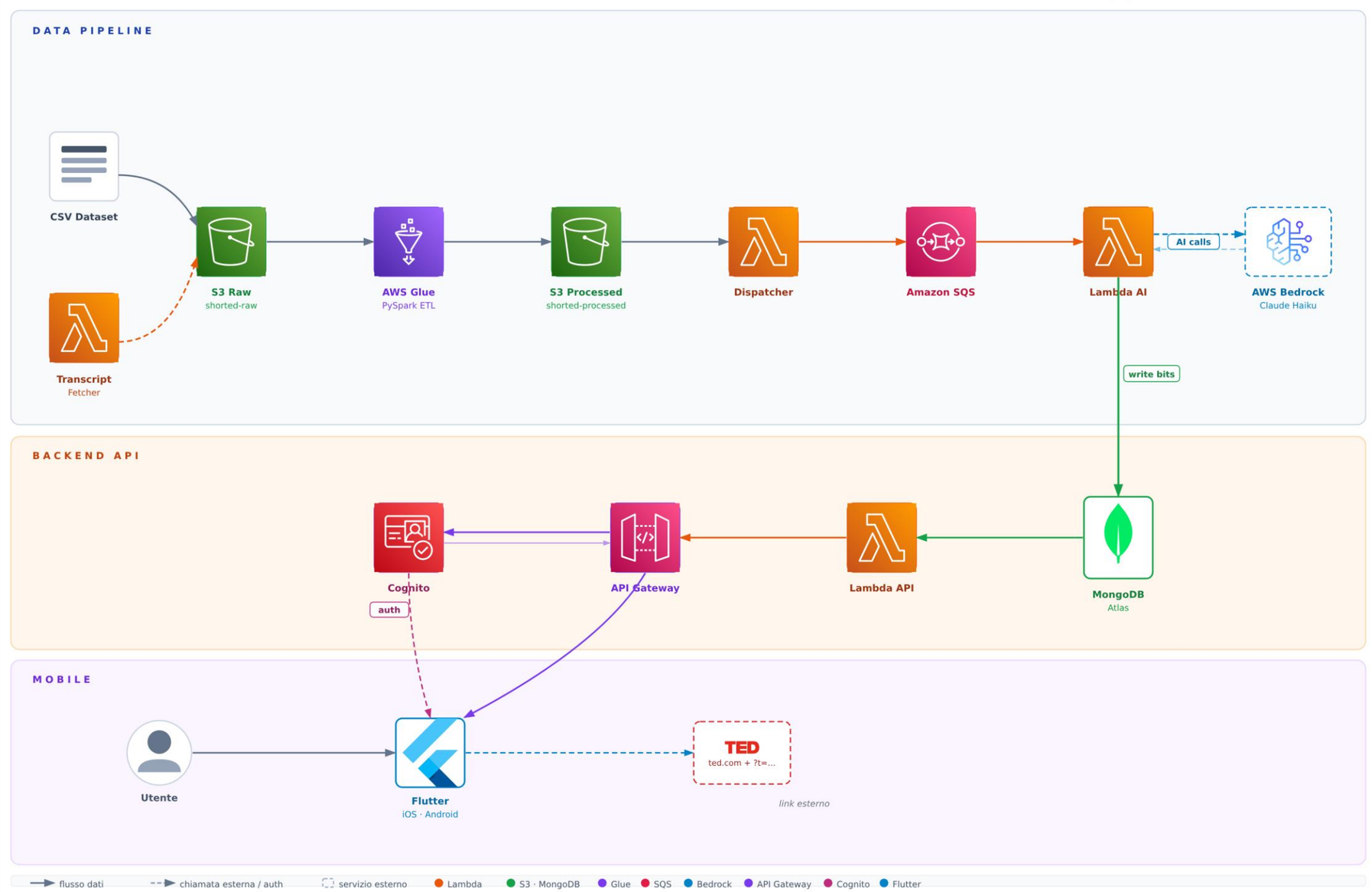

Release Plan Agile

Tre sprint progressivi per portare il prodotto dal dataset all'app nelle mani degli utenti.

1

MVP 1

Pipeline Data

- Lambda Function → Scraping Trascrizione
- Setup Amazon S3 → Dati Grezzi e Processati
- Configurazione AWS Glue

2

MVP 2

Pipeline AI

- Lambda Dispatcher e SQS
- Lambda AI e AWS Bedrock
- Setup MongoDB

3

MVP 3

App & API

- Lambda API e API Gateway
- Setup Cognito per Login & Sessione
- Applicazione Flutter

Criticità e Sviluppi Futuri

⚠️ Punti Critici

Latenza AI

La generazione dei riassunti richiede **tempo**.
Soluzione: dati pre-processati

Costi Cloud

Il processing **su larga scala** può impennare i costi API. Necessario monitoraggio continuo.
Soluzione: Per un progetto accademico i costi sono minimi (attenzione alla scalabilità)

Copyright

Gestione attenta delle **licenze** TEDx per la manipolazione e redistribuzione dei contenuti originali.
Soluzione: citare le fonti & redirect ai video originali

🚀 Sviluppi Futuri

Feed Algoritmico

Un feed iper-personalizzato in stile TikTok, basato su emozioni e interessi dell'utente.

Feature Social

Condivisione delle pillole video, commenti e community attorno ai talk preferiti.

ⓘ Il progetto è scalabile: ogni MVP aggiunge valore incrementale senza bloccare il rilascio precedente.

Grazie per l'attenzione!

Link GitHub: https://github.com/fabiotomasoni/cloud_mobile_2026_ShorTED

Link Trello: https://trello.com/b/jYELzvvY/piattaforme-cloud-e-applicazioni-mobili-shorted

Simone Gatti, Matricola 1091998

Fabio Giovanni Tomasoni, Matricola 1091999

Piattaforme Cloud e Applicazioni Mobili - Università degli Studi di Bergamo - a.a. 2025/2026