Sistema de Bar — Funcionalidades para o Próximo Evento

Índice

1. Compra de Fichas
2. PDV de venda no balcão
3. Cadastro de Produtos
4. Cadastro de Almoxarifado
5. Controle de Estoque
6. Caixa
7. Lucro
8. Configuração
9. Questões em Aberto

Para o próximo evento podemos usar o sistema de bar com as seguintes funcionalidades:

Compra de Fichas:

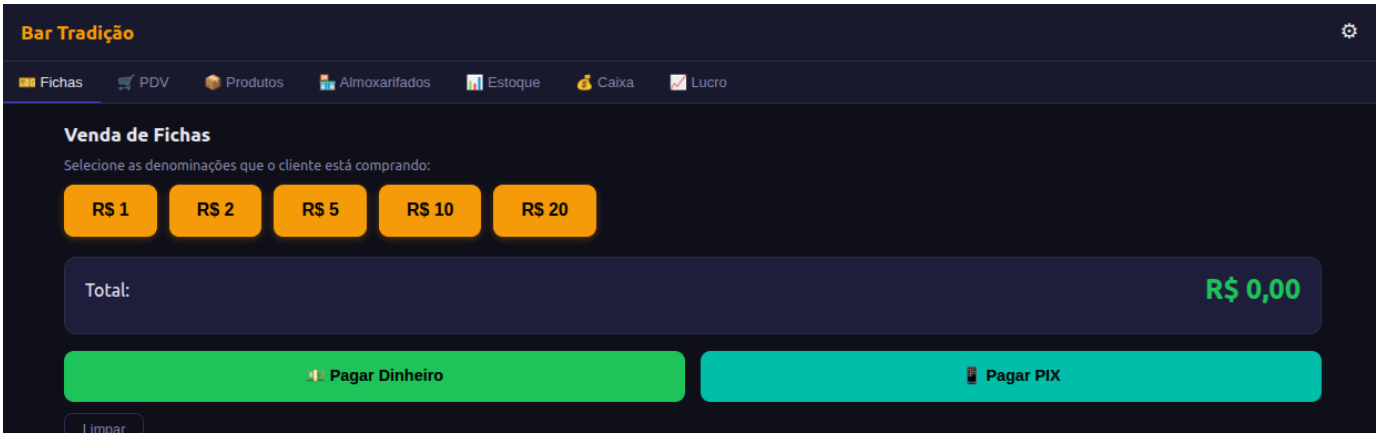

Tela de venda de fichas para o cliente. O operador seleciona as denominações que o cliente quer comprar (R$ 1, R$ 2, R$ 5, R$ 10 e R$ 20). O total é calculado automaticamente e exibido com o detalhamento de cada denominação. É possível remover uma unidade de cada denominação antes de confirmar o pagamento. Ao finalizar, o sistema registra a venda e limpa o carrinho de fichas.

Pagamento em:

- Em dinheiro
- PIX

PIX gera qr-Code com valor a ser pago e descrição do que esta sendo pago

Ao escolher PIX, um modal abre com o QR Code gerado dinamicamente no padrão EMV/BR.GOV.BCB.PIX, o valor formatado, a chave PIX e um botão para copiar o código Copia e Cola. O operador confirma o recebimento antes de liberar as fichas.

PDV de venda no balcão

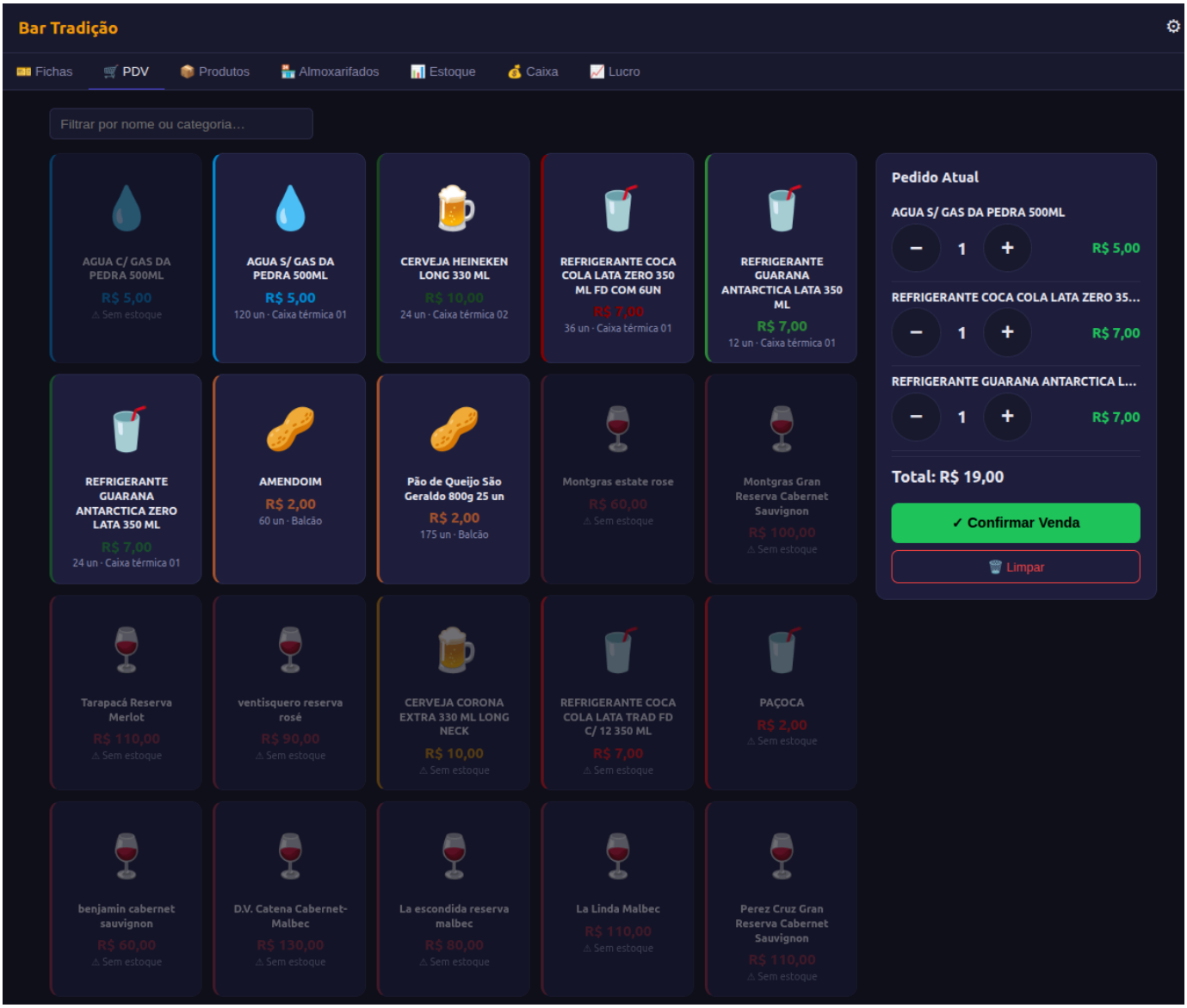

Grade de produtos exibida por ordem de ranking, com filtro por nome ou categoria. Cada clique no produto adiciona uma unidade ao carrinho. O painel lateral mostra os itens do pedido com controles de quantidade (+/−) e o total da venda. Ao confirmar, o sistema deduz o estoque do almoxarifado de venda definido para cada produto e registra a venda com data/hora.

Cadastro de Produtos

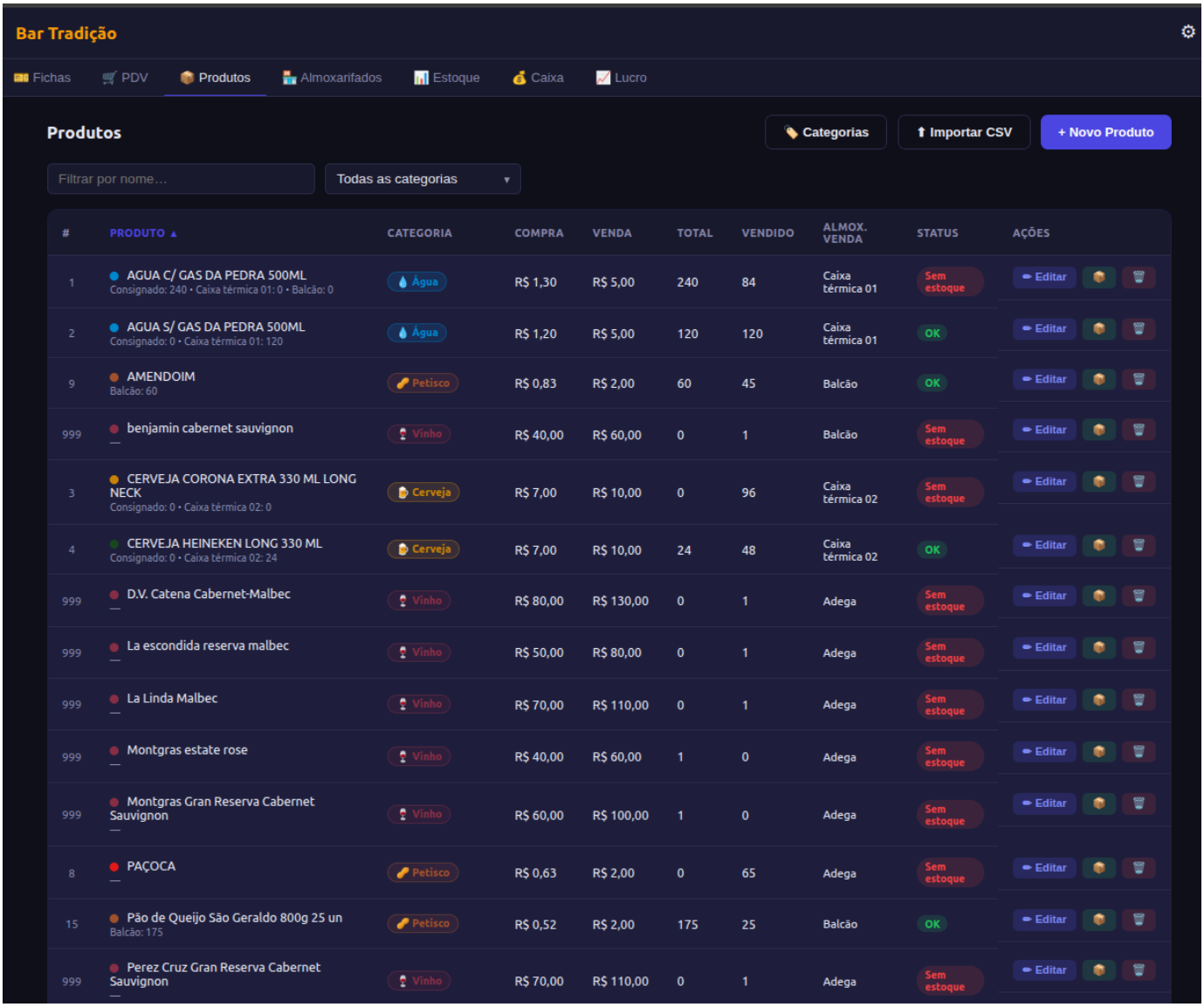

Tela de listagem e cadastro de produtos. Exibe todos os produtos com nome, categoria, preço de venda, custo, estoque atual e almoxarifado de venda. Possui filtro por nome e filtro multi-seleção por categoria. As ações disponíveis são:

- **Novo Produto** — formulário com nome, preço de venda, custo unitário, categoria, SKU, ordem de exibição (rank) e almoxarifado de venda padrão (de qual estoque o PDV debita)
- **Editar** — altera qualquer campo do produto
- **Excluir** — remove o produto e seu estoque
- **Importar CSV** — importa produtos em massa a partir de um arquivo CSV com separador ;
- **Categorias** — gerencia as categorias disponíveis (nome, cor, ícone); exclusão reatribui produtos para "Outro"

Cadastro de Almoxarifado

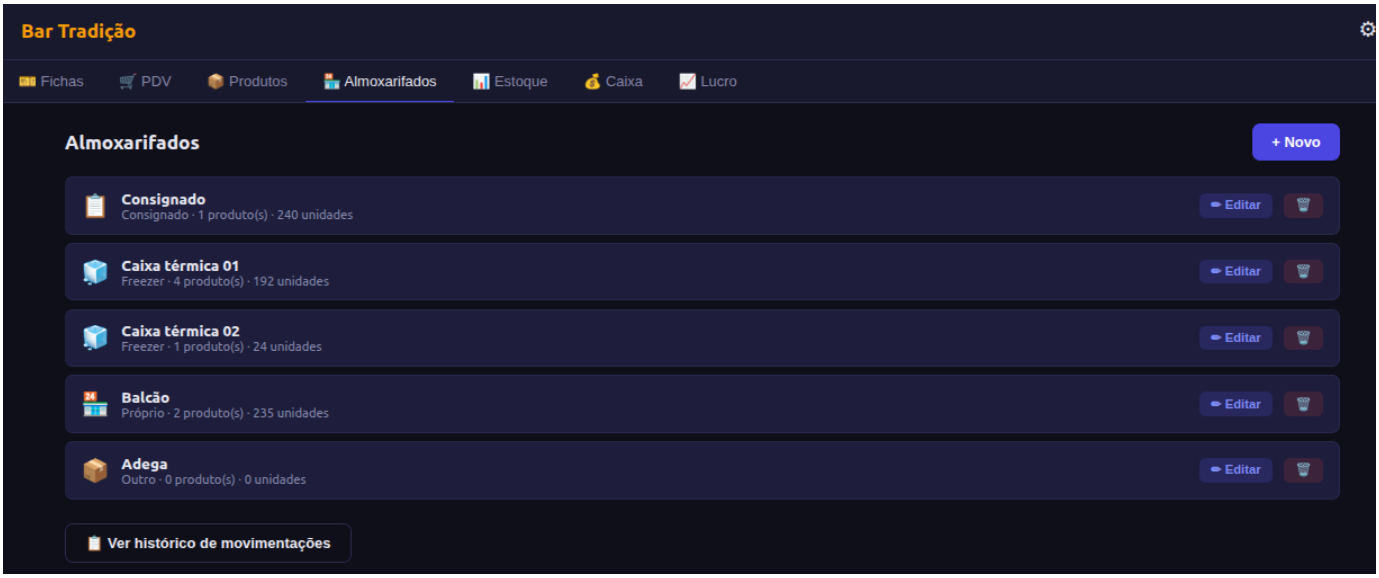

Gerenciamento dos locais de estoque do evento. Cada almoxarifado tem nome, tipo e ordem de exibição. Os tipos disponíveis são:

- **Consignado** — mercadoria de terceiros que precisa de acerto posterior
- **Freezer** — estoque refrigerado
- **Próprio** — estoque da organização
- **Outro** — uso genérico

A aba exibe o total de unidades e de produtos com estoque em cada local. Um almoxarifado só pode ser excluído se nenhum produto o tiver como almoxarifado de venda ativo. Há também atalho para o histórico completo de movimentações.

Controle de Estoque

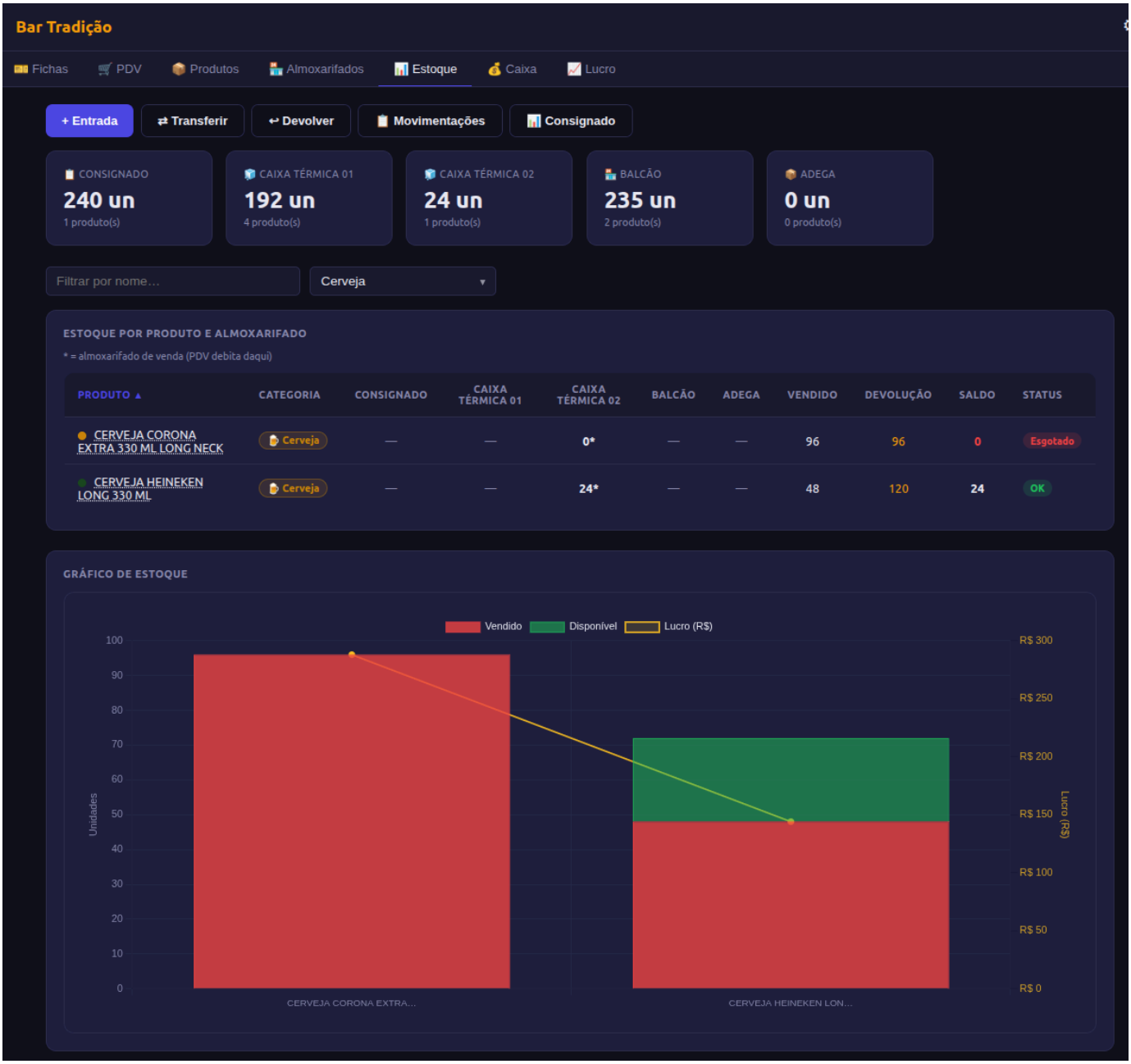

Visão consolidada do estoque com cards de resumo por almoxarifado (total de unidades e produtos) e tabela de estoque cruzada produto × almoxarifado. O almoxarifado de venda ativo de cada produto é marcado com asterisco (*). As colunas são ordenáveis (nome, categoria, vendido, devolvido, saldo). Filtros por nome e categoria permitem localizar produtos rapidamente. As operações disponíveis são:

- **Entrada** — registra recebimento de mercadoria em um almoxarifado com quantidade, custo unitário e data/hora
- **Transferir** — move unidades de um almoxarifado para outro
- **Devolver** — registra devolução ao fornecedor (debita o estoque)
- **Movimentações** — exibe o histórico completo de todas as movimentações (entradas, vendas, transferências, devoluções) com filtro por tipo e produto
- **Consignado** — relatório específico para acerto com fornecedores consignados: mostra o que entrou, o que foi vendido e o saldo a devolver

A tabela calcula o **Saldo** (entradas − vendas − devoluções) e indica o status de cada produto: OK, Baixo (≤ 3 unidades) ou Esgotado.

Caixa

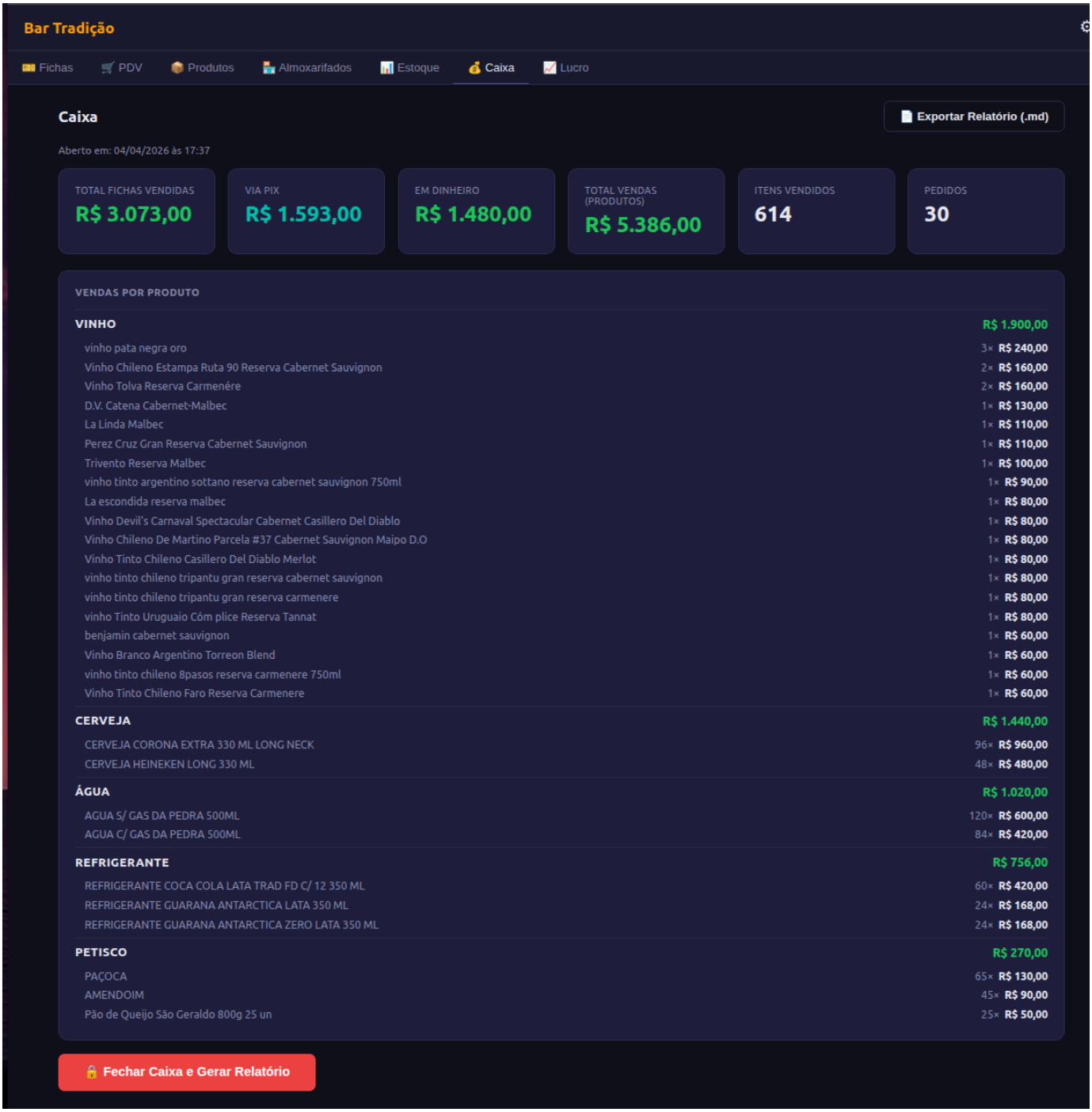

Resumo financeiro da sessão corrente. Exibe cards com:

- Total de fichas vendidas
- Valor recebido via PIX
- Valor recebido em dinheiro
- Total de vendas do PDV (em fichas)
- Quantidade de itens vendidos e de pedidos

Abaixo dos cards, lista as vendas por produto agrupadas por categoria. O botão **Fechar Caixa** encerra a sessão, gera um relatório do período, zera as vendas e o estoque vendido do dia, e acumula o lucro para o histórico. O botão **Exportar Relatório (.md)** gera um arquivo Markdown completo com fichas, vendas por categoria, estoque atual por almoxarifado, resumo consignado e custos fixos — pronto para arquivar ou compartilhar.

Lucro

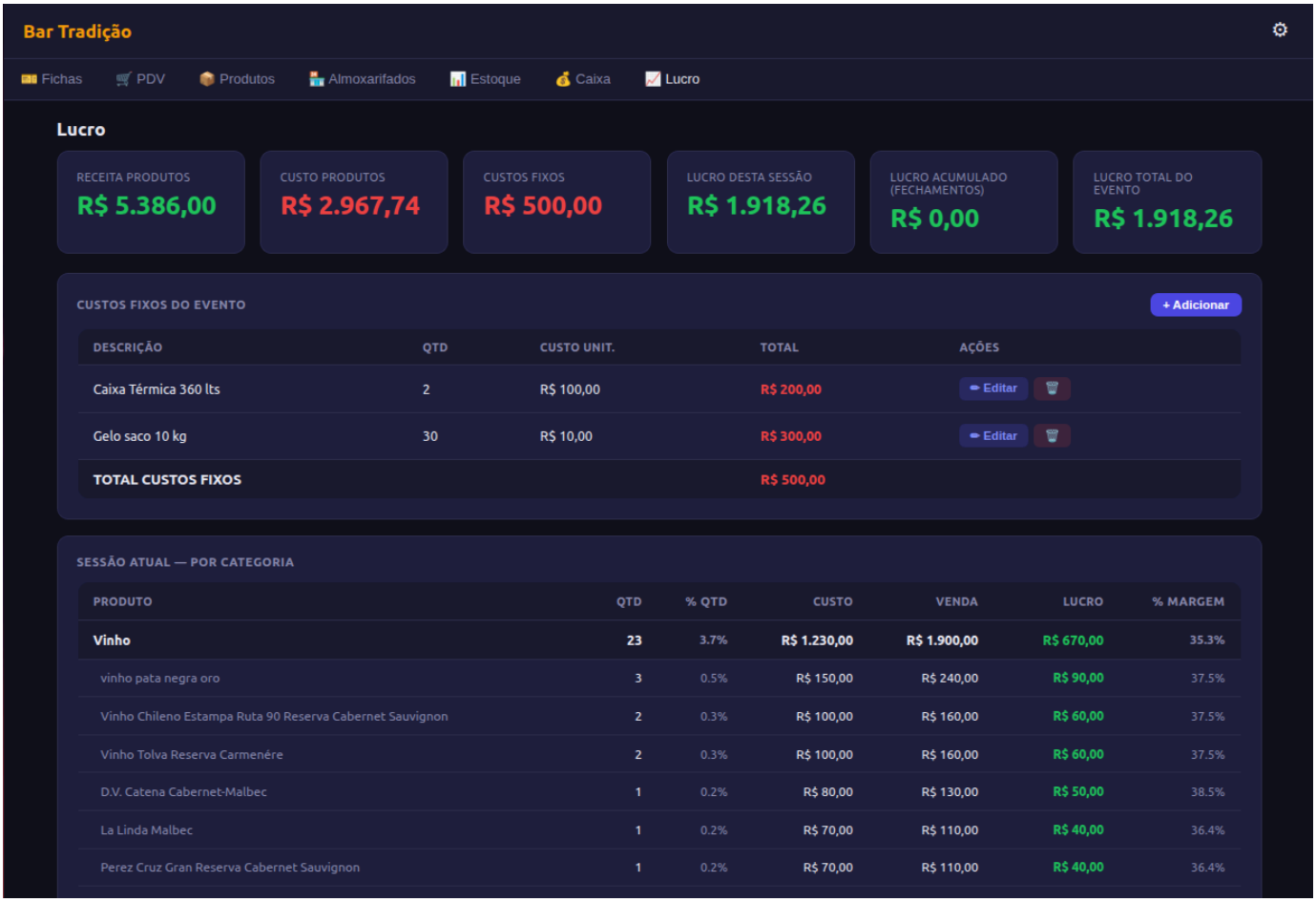

Análise de rentabilidade da sessão atual. Exibe cards com:

- Receita total dos produtos
- Custo total dos produtos
- Total de custos fixos do evento
- **Lucro líquido desta sessão** (receita − custo produtos − custos fixos)
- Lucro acumulado dos fechamentos anteriores
- **Lucro total do evento** (sessão + acumulado)

A tabela de vendas é agrupada por categoria, com colunas de quantidade, percentual do volume total, custo, receita, lucro e margem (%). O rodapé mostra o subtotal de produtos, o desconto dos custos fixos e o lucro líquido final.

Custos fixos do evento — cadastro de itens como aluguel de equipamentos, gás, gelo, etc. Cada item tem descrição, quantidade e custo unitário. O total é descontado automaticamente do lucro.

Configuração

Painel de configurações gerais do sistema, acessível pelo ícone ⚙ no cabeçalho. Permite definir:

- **Nome do estabelecimento** — exibido no cabeçalho do sistema e nos relatórios exportados
- **Chave PIX** — chave usada para gerar o QR Code de pagamento (aceita CPF, CNPJ, e-mail, telefone ou chave aleatória)
- **Nome do recebedor PIX** — nome que aparece no QR Code
- **Cidade** — cidade do estabelecimento, campo obrigatório pelo padrão EMV PIX
- **Descrição PIX** — identificador da transação no extrato do pagador

Questões:

No PDV também poderia receber via PIX diretamente com QrCode, assim teriamos 100% do consumo registrado com venda por Nasrudins ou PIX direto.