BARACK MERCOSUL

HOJA DE OPERACIONES

Form: I-IN-002.4-R01

HO-952

N° DE OPERACIÓN	DENOMINACION DE LA OPERACIÓN	MODELO O VEHICULO		REALIZO:	F.Santoro
10	RECEPCION DE MATERIA PRIMA	TOYOTA		APROBO:	G.Cal
SECTOR	COD. DE PIEZA / DESCRIPCION	CLIENTE	N° PUESTO	FECHA:	18/02/2026
LOGISTICA	CHIP URETANE	PWA/TBA	-	REV.	6

1

2

3

4

DESCRIPCION DE LA OPERACIÓN

1. Recepcion de Poliol 620 FF TY
2. Recepcion ISO PLUS-1200
3. Recepcion Desmoldante
4. Recepcion Limpia Cabezal

ELEMENTOS DE SEGURIDAD

Referencia: OP - Operador de Producción

CICLO DE CONTROL

Características a controlar	Método de control	Resp.	Frec.	Registro
Según PC	Según PC	Recepcion de Materia Prima Calidad	Según PC	Según PC

PLAN DE REACCION ANTE NO CONFORME

SI **DETECTA** "PRODUCTO" O "PROCESO" **NO CONFORME**
DETENGA LA OPERACIÓN
NOTIFIQUE DE INMEDIATO A SU LIDER O SUPERVISOR
ESPERE LA DEFINICION DEL LIDER O SUPERVISOR

BARACK MERCOSUL

HOJA DE OPERACIONES

Form: I-IN-002.4-R01

HO-952

N° DE OPERACIÓN	DENOMINACION DE LA OPERACIÓN	MODELO O VEHICULO		REALIZO:	F.Santoro
20	VERTIDO DE COMPONENTES EN TANQUES	TOYOTA		APROBO:	G.Cal
SECTOR	COD. DE PIEZA / DESCRIPCION	CLIENTE	N° PUESTO	FECHA:	18/02/2026
INYECCION ESPUMAS	CHIP URETANE	PWA/TBA	-	REV.	6

1

DESCRIPCION DE LA OPERACIÓN

1. Abrir Tachos del ISO-Poliol
2. Colocar dentro del tacho Bombas A (POLIOL) y B (ISO)
3. Encender Bombas y llenar tanques de ISO y POLIOL
4. Retirar Bombas de Tachos cuando estos esten Vacios

ELEMENTOS DE SEGURIDAD

Referencia: OP - Operador de Producción

CICLO DE CONTROL

Características a controlar	Método de control	Resp.	Frec.	Registro
Espumadora	llenado correcto de tanques de Poliol e Isocianato hasta el nivel visible en maquina	OP	100%/ Por Lote	Control visual.

PLAN DE REACCION ANTE NO CONFORME

SI **DETECTA** "PRODUCTO" O "PROCESO" **NO CONFORME**
DETENGA LA OPERACIÓN
NOTIFIQUE DE INMEDIATO A SU LIDER O SUPERVISOR
ESPERE LA DEFINICION DEL LIDER O SUPERVISOR

BARACK MERCOSUL

HOJA DE OPERACIONES

Form: I-IN-002.4-R01

HO-952

N° DE OPERACIÓN	DENOMINACION DE LA OPERACIÓN	MODELO O VEHICULO		REALIZO:	F.Santoro
30	APLICACIÓN DE DESMOLDANTE / LIMPIEZA	TOYOTA		APROBO:	G.Cal
SECTOR	COD. DE PIEZA / DESCRIPCION	CLIENTE	N° PUESTO	FECHA:	18/02/2026
INYECCION ESPUMAS	CHIP URETANE	PWA/TBA	-	REV.	6

1

2

3

4

DESCRIPCION DE LA OPERACIÓN

1. Abrir Molde
2. Limpiar en caso que se aplique molde luego de una inyeccion
3. Colocar desmoldante de forma uniforme en la cavidad
4. Colocar desmoldante de forma uniforme en el Nucleo

ELEMENTOS DE SEGURIDAD

Referencia: OP - Operador de Producción

CICLO DE CONTROL

Características a controlar	Método de control	Resp.	Frec.	Registro
Molde	Colocacion de desmoldante en zona superior e interior del molde	OP	100%/ Por Lote	Control visual.

PLAN DE REACCION ANTE NO CONFORME

SI **DETECTA** "PRODUCTO" O "PROCESO" **NO CONFORME**
DETENGA LA OPERACIÓN
NOTIFIQUE DE INMEDIATO A SU LIDER O SUPERVISOR
ESPERE LA DEFINICION DEL LIDER O SUPERVISOR

BARACK MERCOSUL

HOJA DE OPERACIONES

Form: I-IN-002.4-R01

HO-952

N° DE OPERACIÓN	DENOMINACION DE LA OPERACIÓN	MODELO O VEHICULO		REALIZO:	F.Santoro
40	APLICACIÓN DE DESMOLDANTE / LIMPIEZA	TOYOTA		APROBO:	G.Cal
SECTOR	COD. DE PIEZA / DESCRIPCION	CLIENTE	N° PUESTO	FECHA:	18/02/2026
INYECCION ESPUMAS	CHIP URETANE	PWA/TBA	-	REV.	6

1

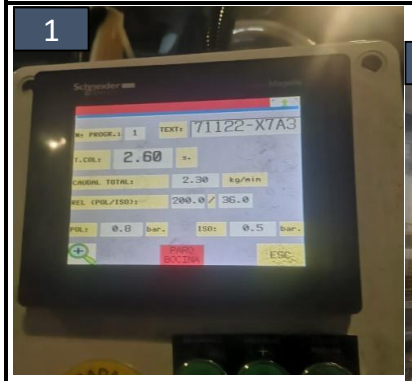

2

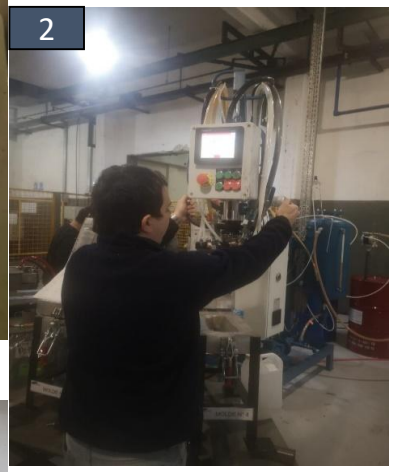

3

4

5

DESCRIPCION DE LA OPERACIÓN

1. Abrir Molde
2. Limpiar en caso que se aplique molde luego de una inyeccion
3. Colocar desmoldante de forma uniforme en la cavidad
4. Colocar desmoldante de forma uniforme en el Nucleo

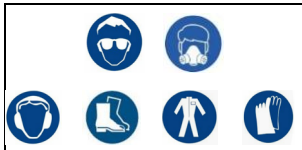

ELEMENTOS DE SEGURIDAD

Referencia: OP - Operador de Producción

CICLO DE CONTROL

Características a controlar	Método de control	Resp.	Frec.	Registro
Libre de Rebabas.	VISUAL / HO	OP	100%/ Por Lote	-
		CC	1Pza inicio y fin de turno	Set up
Libre de atrapes/roturas		OP	100%/ Por Lote	-
		CC	1Pza inicio y fin de turno	Set up
Correcto tiempo de curado (entre 3 y 5 min)		OP	100%/ Por Lote	-
		CC	1Pza inicio y fin de turno	Set up
Sin marcas, sin rebabas.		OP	100%/ Por Lote	-
		CC	1Pza inicio y fin de turno	Set up
Peso de la pieza: 71122-X7A34: 100 ± 5 gr 71122-X7A37: 104 ± 5 gr 71122-X7A38: 89 ± 5 gr 71122-X7A39: 91 ± 5 gr	Balanza analitica	OP	Inicio y fin de turno.	-
Caudal total 2.30 Kg/min	Parámetros en máquina	OP	100%	-
Relacion Poliol/Iso 200/36				
Presion Poliol 2,1 +/- 0.7 Presion Iso 1,2 +/- 0.7				
Temperatura Temperatura del molde 55°C ±5°C				
Tiempo de colada 71122-X7A38: 2,0 S 71122-X7A37: 2,30 S 71122-X7A39: 2.0 S 71122-X7A34: 2.30 S				
Caudal total 2.30 Kg/min				

PLAN DE REACCION ANTE NO CONFORME

SI **DETECTA** "PRODUCTO" O "PROCESO" **NO CONFORME**
DETENGA LA OPERACIÓN
NOTIFIQUE DE INMEDIATO A SU LIDER O SUPERVISOR
ESPERE LA DEFINICION DEL LIDER O SUPERVISOR

BARACK MERCOSUL

HOJA DE OPERACIONES

Form: I-IN-002.4-R01

HO-952

N° DE OPERACIÓN	DENOMINACION DE LA OPERACIÓN	MODELO O VEHICULO		REALIZO:	F.Santoro
50	LIMPIEZA DEL CABEZAL DE LA MÀQUINA	TOYOTA		APROBO:	G.Cal
SECTOR	COD. DE PIEZA / DESCRIPCION	CLIENTE	N° PUESTO	FECHA:	18/02/2026
INYECCION ESPUMAS	CHIP URETANE	PWA/TBA	-	REV.	6

DESCRIPCION DE LA OPERACIÓN

1. Luego de la inyeccion colocal el cabezal dentro del tacho de limpieza de cabeza
2. Esperar que limpie el cabezal
3. Retirar la punta del molde del tacho para residuos del limpia cabezal

ELEMENTOS DE SEGURIDAD

Referencia: OP - Operador de Producción

CICLO DE CONTROL

Características a controlar	Método de control	Resp.	Frec.	Registro
Colocacion de cabezal en tacho correspondiente antes de 20 Seg	Manual/ Control Visual	OP	100%/ Por Lote	-

PLAN DE REACCION ANTE NO CONFORME

SI **DETECTA** "PRODUCTO" O "PROCESO" **NO CONFORME**
DETENGA LA OPERACIÓN
NOTIFIQUE DE INMEDIATO A SU LIDER O SUPERVISOR
ESPERE LA DEFINICION DEL LIDER O SUPERVISOR

BARACK MERCOSUL

HOJA DE OPERACIONES

Form: I-IN-002.4-R01

HO-952

N° DE OPERACIÓN	DENOMINACION DE LA OPERACIÓN	MODELO O VEHICULO		REALIZO:	F.Santoro
60	LIMPIEZA DEL CABEZAL DE LA MÀQUINA	TOYOTA		APROBO:	G.Cal
SECTOR	COD. DE PIEZA / DESCRIPCION	CLIENTE	N° PUESTO	FECHA:	18/02/2026
INYECCION ESPUMAS	CHIP URETANE	PWA/TBA	-	REV.	6

DESCRIPCION DE LA OPERACIÓN

1. Verificar Estado de la espuma
2. Tomar la pieza de la parte mas lejana de la matriz
3. Retirar en direccion al operario
4. Retirar por completo la pieza de la matriz
5. Colocar pieza en RACK correspondiente

ELEMENTOS DE SEGURIDAD

Referencia: OP - Operador de Producción

CICLO DE CONTROL

Características a controlar	Método de control	Resp.	Frec.	Registro
Retirar de forma correcta la pieza del molde luego de 3.5 min de curado	Manual	OP	100%/ Por Lote	-

PLAN DE REACCION ANTE NO CONFORME

SI **DETECTA** "PRODUCTO" O "PROCESO" **NO CONFORME**
DETENGA LA OPERACIÓN
NOTIFIQUE DE INMEDIATO A SU LIDER O SUPERVISOR
ESPERE LA DEFINICION DEL LIDER O SUPERVISOR

BARACK MERCOSUL

HOJA DE OPERACIONES

Form: I-IN-002.4-R01

HO-952

N° DE OPERACIÓN	DENOMINACION DE LA OPERACIÓN	MODELO O VEHICULO		REALIZO:	F.Santoro
70	ACABADO DE LA PIEZA	TOYOTA		APROBO:	G.Cal
SECTOR	COD. DE PIEZA / DESCRIPCION	CLIENTE	N° PUESTO	FECHA:	18/02/2026
INYECCION ESPUMAS	CHIP URETANE	PWA/TBA	-	REV.	6

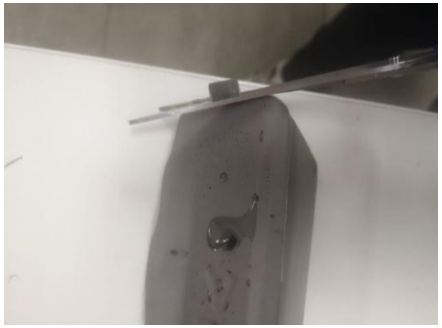

DESCRIPCION DE LA OPERACIÓN

1. Tomar Pieza y Refilar Rebabas sobrantes según imagen
2. Refilarlas en orden especificado en imágenes 2-3-4-5

ELEMENTOS DE SEGURIDAD

Referencia: OP - Operador de Producción

CICLO DE CONTROL

Características a controlar	Método de control	Resp.	Frec.	Registro
Refilado ok (sin rebabas) / Refilado ok (sin Execeso de refilado)	Control Visual	OP	100%/ Por Lote	-

PLAN DE REACCION ANTE NO CONFORME

SI **DETECTA** "PRODUCTO" O "PROCESO" **NO CONFORME**
DETENGA LA OPERACIÓN
NOTIFIQUE DE INMEDIATO A SU LIDER O SUPERVISOR
ESPERE LA DEFINICION DEL LIDER O SUPERVISOR

BARACK MERCOSUL

HOJA DE OPERACIONES

Form: I-IN-002.4-R01

HO-952

N° DE OPERACIÓN	DENOMINACION DE LA OPERACIÓN	MODELO O VEHICULO		REALIZO:	F.Santoro
80	INSPECCION FINAL	TOYOTA		APROBO:	G.Cal
SECTOR	COD. DE PIEZA / DESCRIPCION	CLIENTE	N° PUESTO	FECHA:	18/02/2026
INYECCION ESPUMAS	CHIP URETANE	PWA/TBA	-	REV.	6

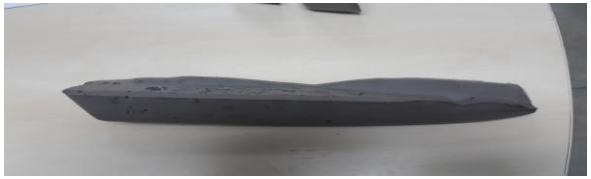

DESCRIPCION DE LA OPERACIÓN

1. Revisar que pieza este uniforme
2. Revisar que la pieza este de acuerdo a pieza patron (foto 4) en terminacion y elasticidad
3. Revisar Presencia de marca PUR en la pieza y el conformado de los orificios
4. Revisar el conformado de orificios
5. Tomar Pieza y meter en caja correspondiente

ELEMENTOS DE SEGURIDAD

Referencia: OP - Operador de Producción

CICLO DE CONTROL

Características a controlar	Método de control	Resp.	Frec.	Registro
SEGÚN PC				

PLAN DE REACCION ANTE NO CONFORME

SI **DETECTA** "PRODUCTO" O "PROCESO" **NO CONFORME**

DETENGA LA OPERACIÓN

NOTIFIQUE DE INMEDIATO A SU LIDER O SUPERVISOR

ESPERE LA DEFINICION DEL LIDER O SUPERVISOR

BARACK MERCOSUL

HOJA DE OPERACIONES

Form: I-IN-002.4-R01

HO-952

N° DE OPERACIÓN	DENOMINACION DE LA OPERACIÓN	MODELO O VEHICULO		REALIZO:	F.Santoro
90	EMBALAJE	TOYOTA		APROBO:	G.Cal
SECTOR	COD. DE PIEZA / DESCRIPCION	CLIENTE	N° PUESTO	FECHA:	18/02/2026
INYECCION ESPUMAS	CHIP URETANE	PWA/TBA	-	REV.	6

DESCRIPCION DE LA OPERACIÓN

1. Modulo de embalaje: 48 piezas por cajas: un solo nivel dividido en 24 secciones de 10cm*10cm.
2. Colocar piezas dentro de separadores plasticos
3. Colocardos 2 piezas por separador
4. Caja plastica con las piezas adentro
5. Identificar con colores las etiquetas segun:

71122-X7A34	
71122-X7A37	
71122-X7A38	
71122-X7A39	

ELEMENTOS DE SEGURIDAD

Referencia: OP - Operador de Producción

PLAN DE REACCION ANTE NO CONFORME

SI **DETECTA** "PRODUCTO" O "PROCESO" **NO CONFORME**
DETENGA LA OPERACIÓN
NOTIFIQUE DE INMEDIATO A SU LIDER O SUPERVISOR
ESPERE LA DEFINICION DEL LIDER O SUPERVISOR

CICLO DE CONTROL

Características a controlar	Método de control	Resp.	Frec.	Registro
Identificación según código de la pieza.	visual	OP	Final del turno.	Según P-09/I.
Cantidad: 48un x caja	visual	OP	Final del turno.	Según P-09/I.