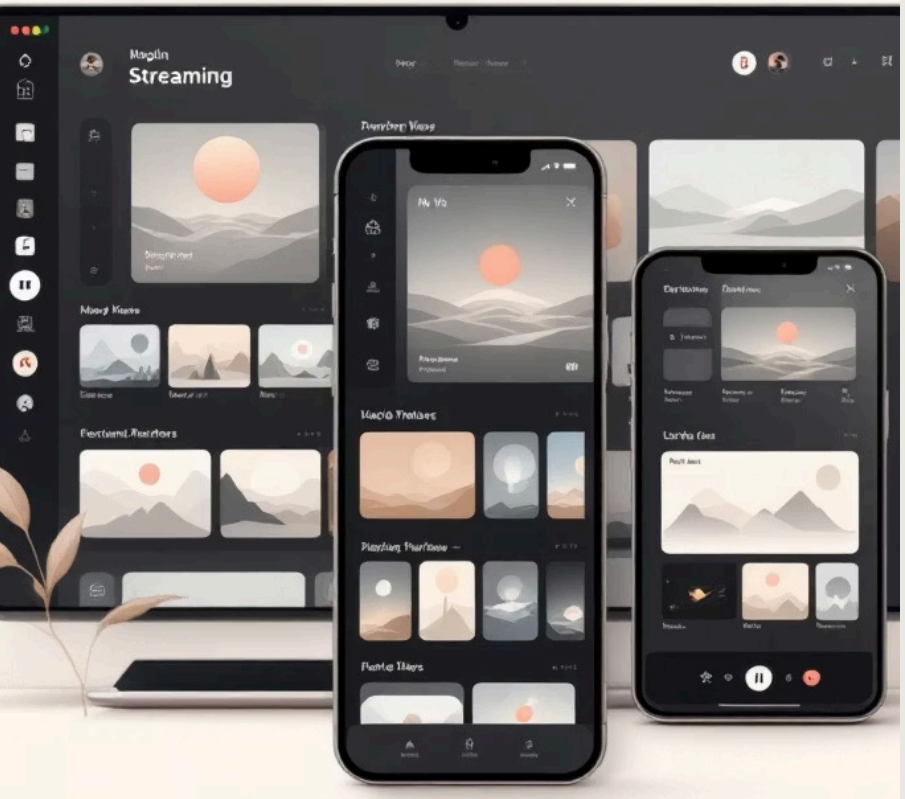

LARGE-SCALE OTT PLATFORM ANALYTICS

Exploratory Data Analysis & Strategic Business Recommendations

Irfan Maulana | Data Analyst

Made with GAMMA

4 QUICK WINS UNTUK PERTUMBUHAN OTT PLATFORM

MARKETING

Instagram & Fitur Share Internal mendatangkan penonton paling berkualitas (QVR >10%). Evaluasi ulang budget YouTube Ads.

TECHNICAL UX

SLA latensi maksimal adalah **6 detik**. Lebih dari itu, user langsung kabur (Drop-off Cliff).

PRODUCT

Fitur Autoplay terbukti **efektif** meningkatkan retensi (Completion Rate 43.1%), mematahkan asumsi bahwa Autoplay mengganggu.

CONTENT & PLATFORM

Tontonan Anak & Drakor adalah pahlawan retensi Premium, dengan Smart TV & Android App sebagai ruang tamu audiens paling loyal (16-29 menit).

Made with GAMMA

MEMPROSES JUTAAN BARIS DATA TANPA MEMBUANG INTERAKSI PENGGUNA

01

DATA ENGINEERING APPROACH

Menggunakan sistem Chunking (Pemrosesan 500k baris per iterasi) untuk skalabilitas memori.

02

ZERO-DROP POLICY

Merekonstruksi URL kotor (RegEx Text Recovery) dari data UTM Marketing sehingga akurasi ROI terjamin 100%.

03

FAIR TAXONOMY

Menggunakan metode Explode untuk mengekstrak film dengan multi-genre secara adil tanpa bias volume.

Made with GAMMA

INSTAGRAM & ORGANIC SHARE MENGHASILKAN KUALITAS KLIK TERBAIK

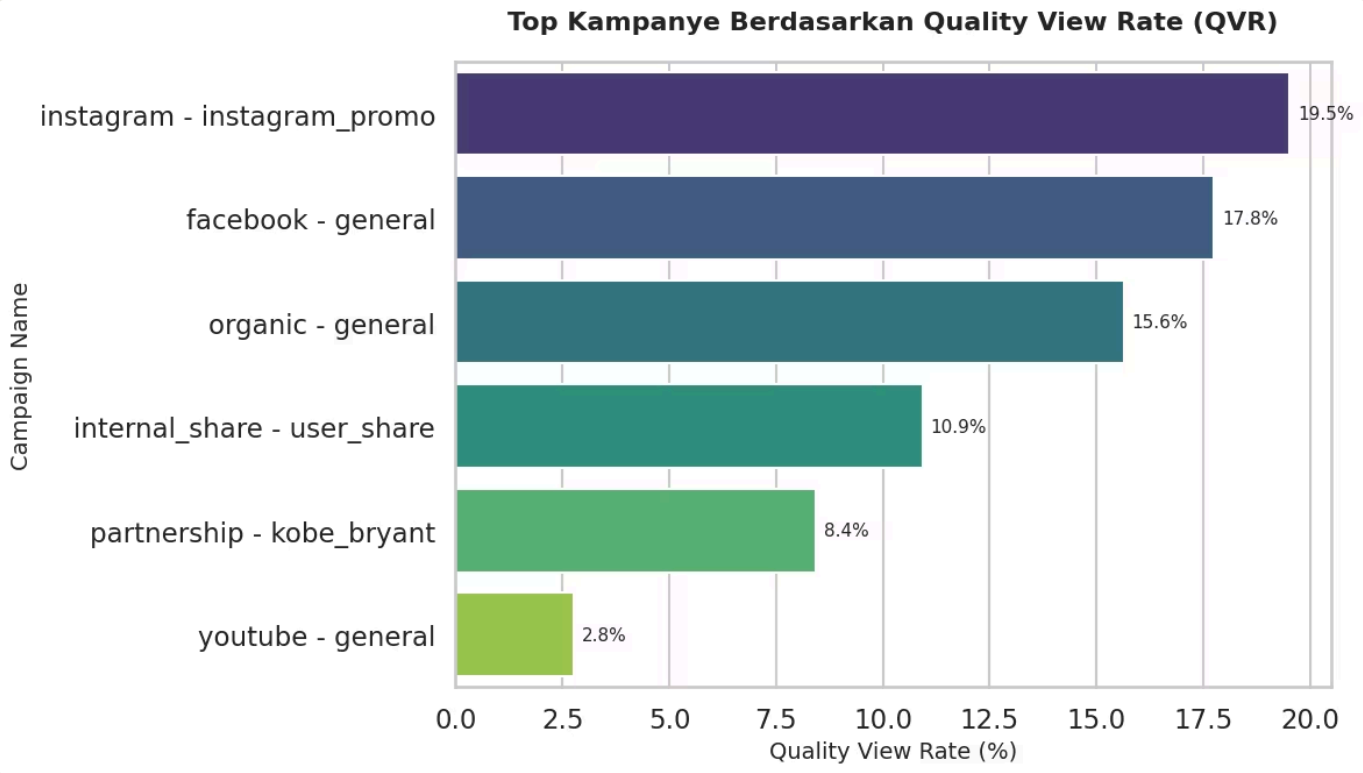

DATA

QVR Kampanye Instagram Promo mencapai **19.5%**, sementara YouTube Ads terpuruk di 2.8%. Fitur Internal Share menyumbang 10.9%.

INSIGHT

Pengguna IG memiliki intensi menonton tinggi (High-Intent), sedangkan klik dari YouTube mayoritas adalah klik tidak sengaja (bounce tinggi). Fitur Share adalah bentuk Word-of-Mouth gratis yang sangat kuat.

ACTION

Re-alokasi anggaran secara agresif dari YouTube ke platform ekosistem Meta (IG/FB).

Made with GAMMA

BATAS KRITIS KESABARAN PENONTON ADALAH 6 DETIK

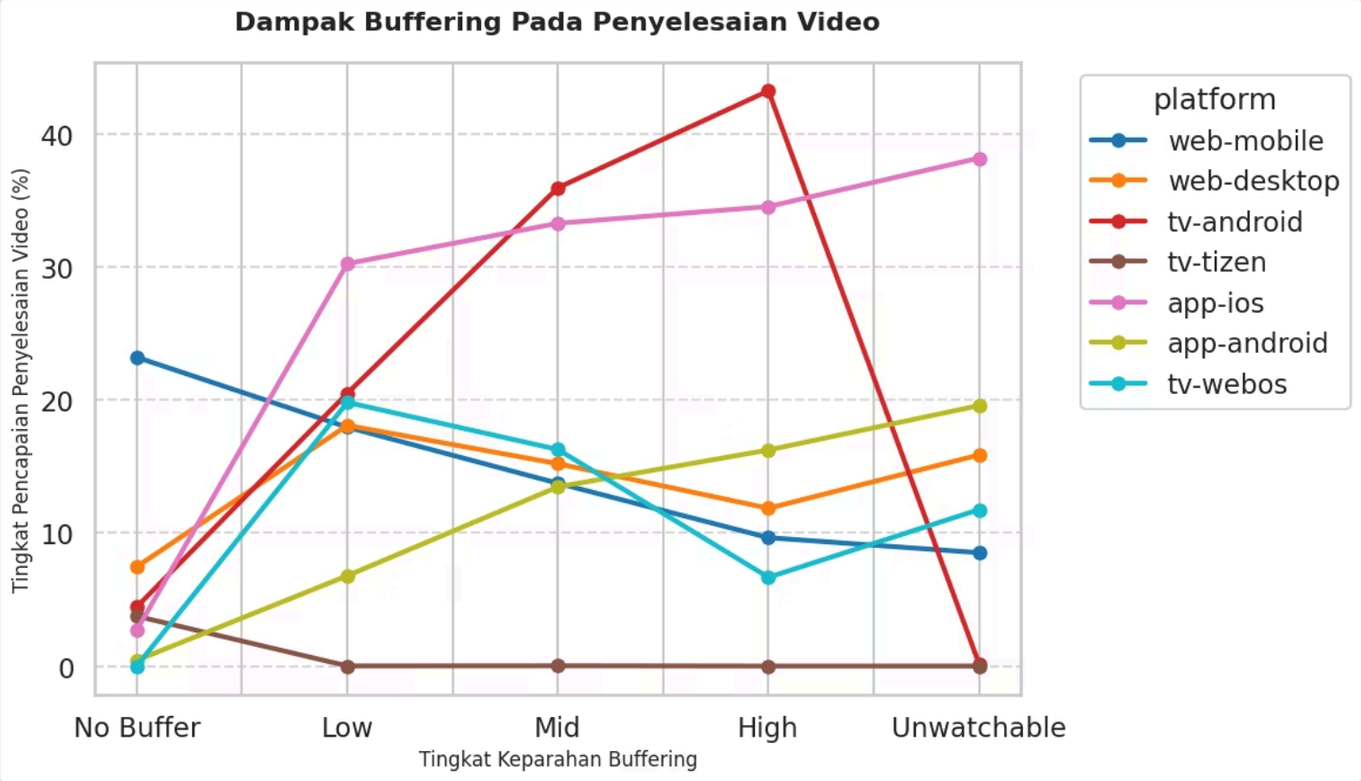

DATA

Completion Rate di Web-Mobile terjun bebas jika buffer melewati kategori 'Mid' (6-16 detik).

INSIGHT

Toleransi audiens (terutama konten pendek/Web) sangat rendah terhadap lagging. Spike pada Smart TV adalah bentuk Survivorship Bias (konten panjang mengumpulkan lebih banyak total detik buffer).

ACTION

Evaluasi metrik buffering agar bisa lebih adil lagi dengan mengubah dari 'detik' ubah menjadi 'buffer ratio' (Persentase buffer terhadap total durasi tontonan).

Made with GAMMA

MITOS TERBANTAHKAN: AUTOPLAY TERBUKTI MENDORONG "BINGE-WATCHING"

DATA

Completion Rate Autoplay menembus **43.1%** (vs Manual 17.5%). Sebaliknya, Bounce Rate Autoplay justru lebih rendah (10.7% vs 17.2%).

INSIGHT

Autoplay menciptakan pengalaman "Lean-Back" (mengalir/nyaman). Bounce rate tinggi di Manual Play terjadi akibat fenomena Click-Regret (judul/thumbnail tidak sesuai ekspektasi).

ACTION

Perluas implementasi Autoplay (contoh: pemutaran trailer otomatis di beranda aplikasi).

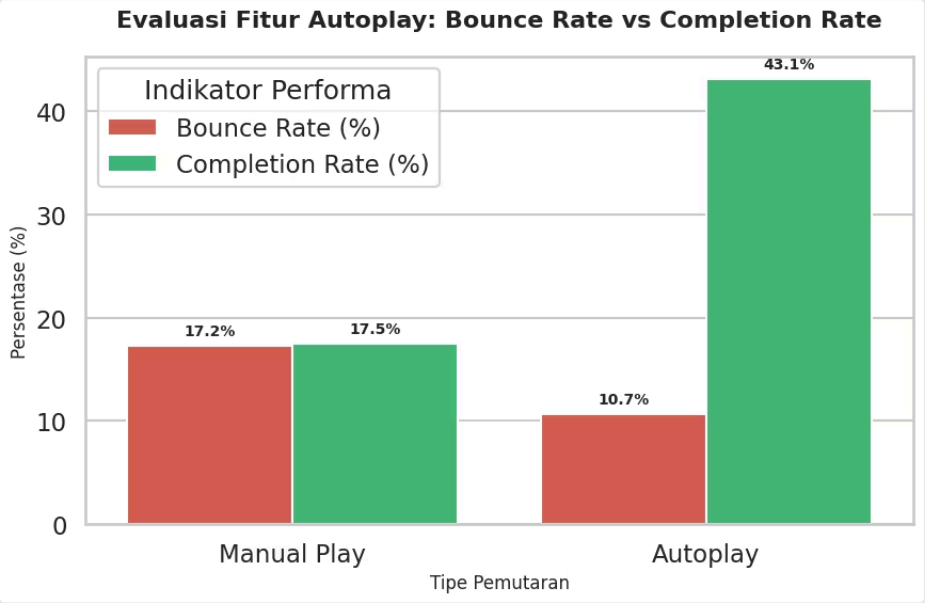

Made with GAMMA

TONTONAN ANAK & DRAKOR ADALAH KUNCI RETENSI PELANGGAN BERBAYAR

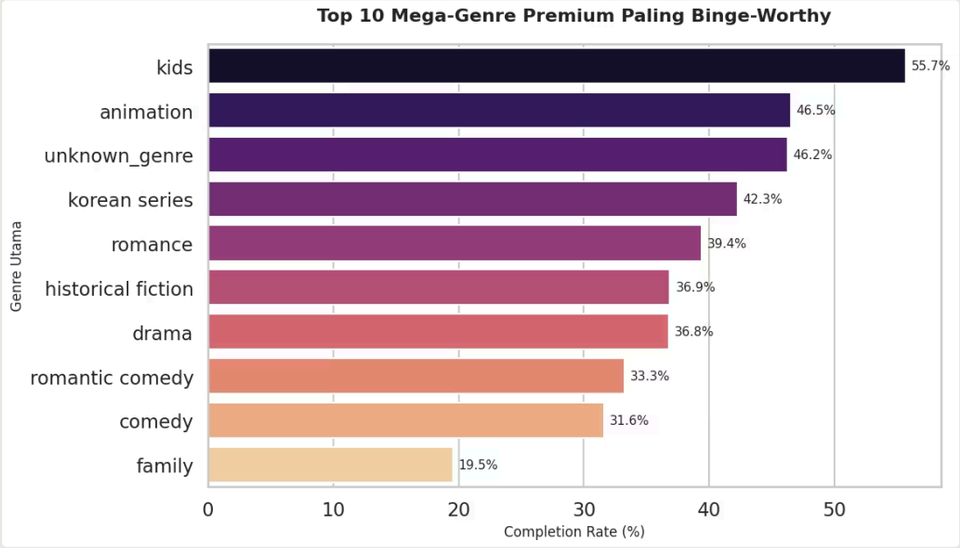

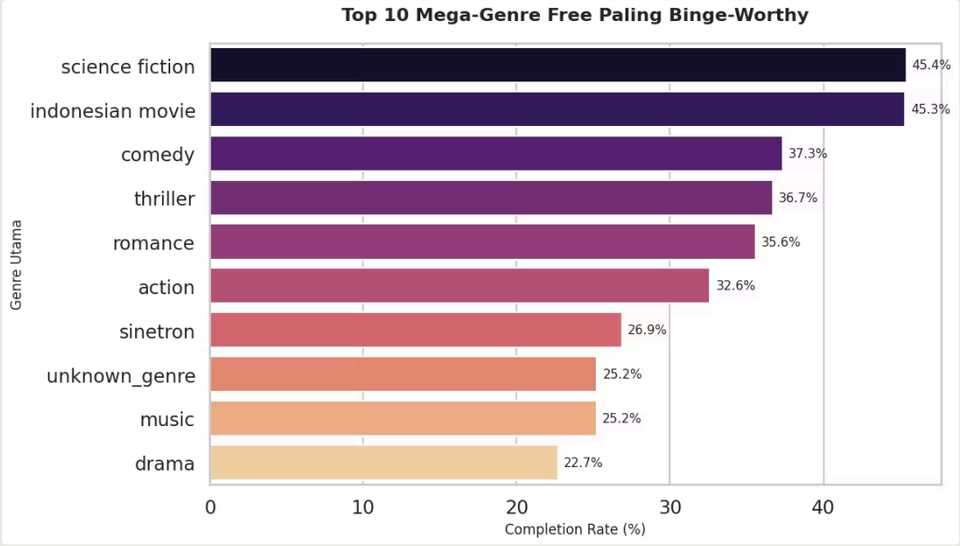

DATA

Pelanggan Premium paling banyak menamatkan Kids (55.7%) & Korean Series (42.3%). Pengguna gratis didominasi Sci-Fi & Indonesian Movie (~45%).

INSIGHT

Efek *Digital Babysitter*—orang tua menggunakan akun Premium tanpa iklan yang aman untuk anak. Film Indonesia adalah kail akuisisi (Pintu Masuk) terbaik untuk pengguna gratis.

Action: Perbanyak lisensi konten Anak. Gunakan Sinetron/Film Indonesia sebagai alat Paywall ("Tonton 3 episode gratis, langganan Premium untuk episode 4").

Made with GAMMA

EKOSISTEM SMART TV & APLIKASI MOBILE ADALAH "RUANG TAMU" UTAMA OTT PLATFORM

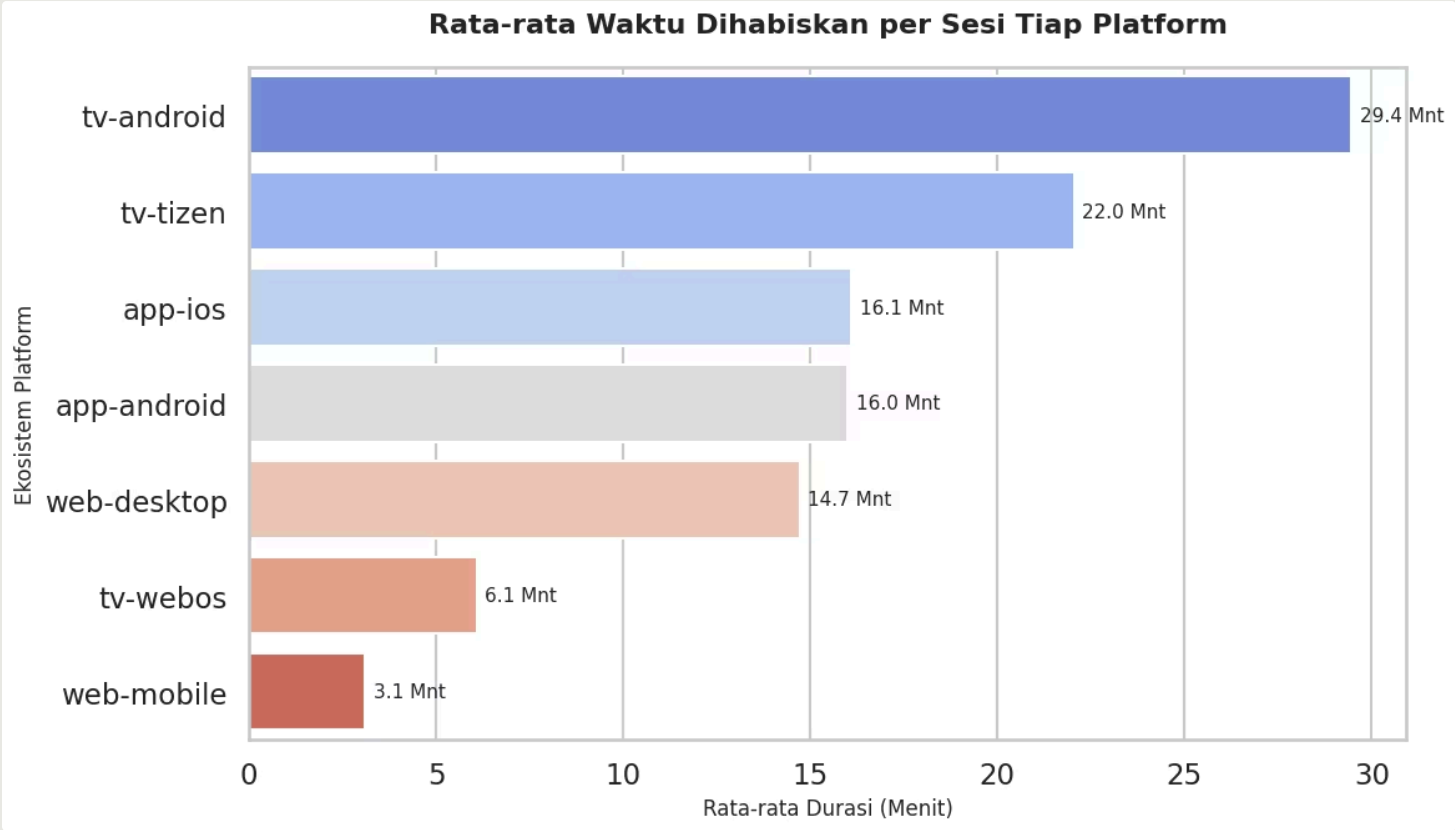

29

SMART TV

Menit rata-rata tontonan tertinggi (22-29 menit)

16

MOBILE APP

Aplikasi mobile mendominasi kedalaman sesi (~16 menit)

3.1

WEB-MOBILE

Posisi terbawah, hanya bertindak sebagai Pintu Masuk

INSIGHT

Trafik Web-Mobile mungkin besar, tetapi ia hanya bertindak sebagai "Pintu Masuk". Audiens loyal menetap dan menghabiskan waktu di dalam Aplikasi/TV.

ACTION

Fokuskan strategi konversi pengguna dari Web-Mobile ke App-Install. Tempatkan Iklan Mid-roll (Iklan di tengah video) pada platform App/TV karena toleransi waktu audiensnya sangat tinggi.

Made with GAMMA

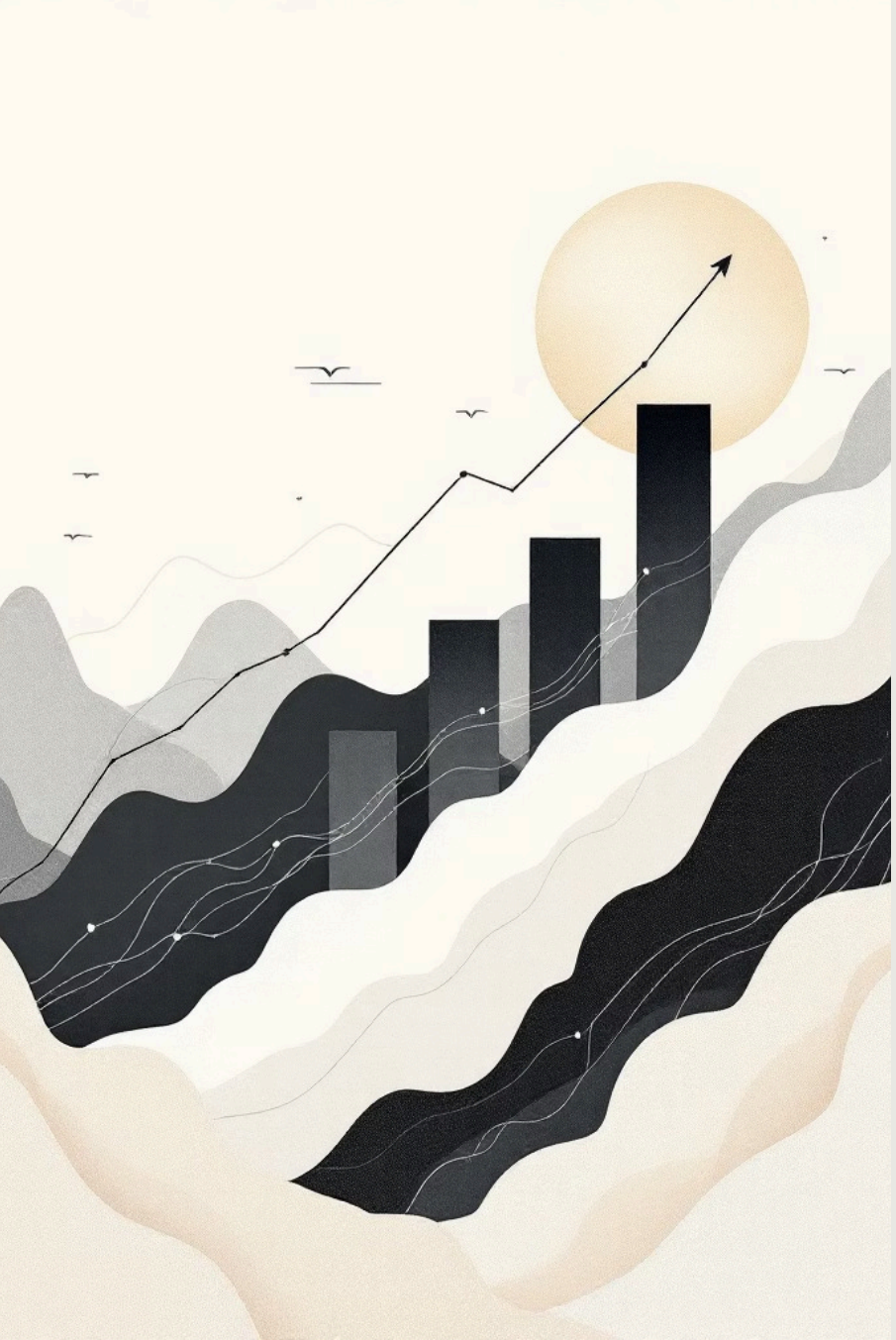

RINGKASAN STRATEGI PERTUMBUHAN

MARKETING

Re-alokasi budget ke Instagram & Organic Share

TECHNICAL

Zero-Buffering policy di Web-Mobile (SLA 6 detik)

PRODUCT

Ekspansi Autoplay untuk pengalaman Lean-Back

CONTENT

Lisensi konten Anak & Drakor untuk retensi Premium

Made with GAMMA

TERIMA KASIH

IRFAN MAULANA

Data Analyst

Made with GAMMA