**PRAKTIKUM SISTEM OPERASI**

**MODUL 3**

**(Exploarasi Xinu)**

Oleh:

(Fahmi Hasan Asagaf) (2311104074)

**PROGRAM STUDI S1 REKAYASA PERANGKAT LUNAK**

**DIREKTORAT KAMPUS PURWOKERTO**

**UNIVERSITAS TELKOM**

**2026**

# JURNAL/TP

1. **Soal 1**

   **Jawaban:**

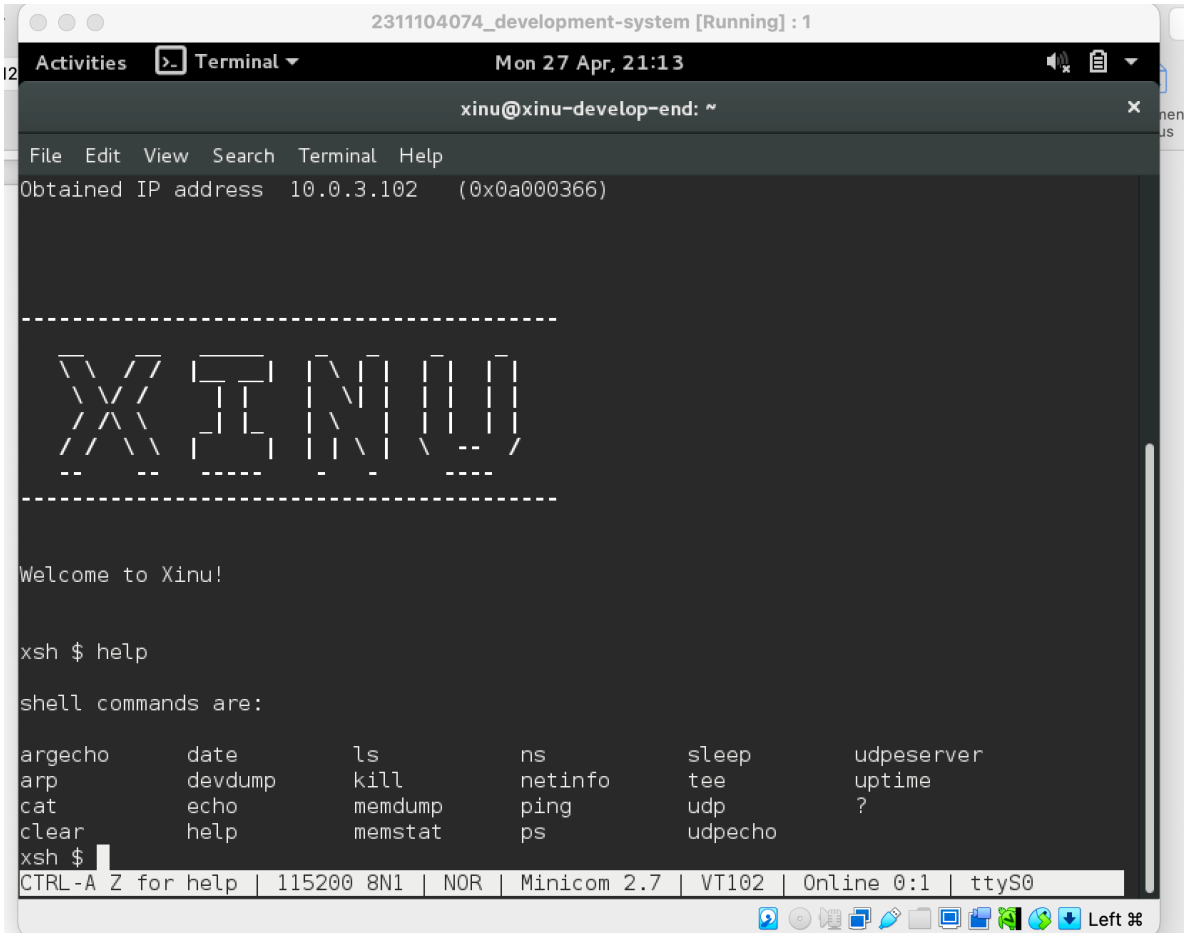


Help= menampilkan semua perintah di Xinu

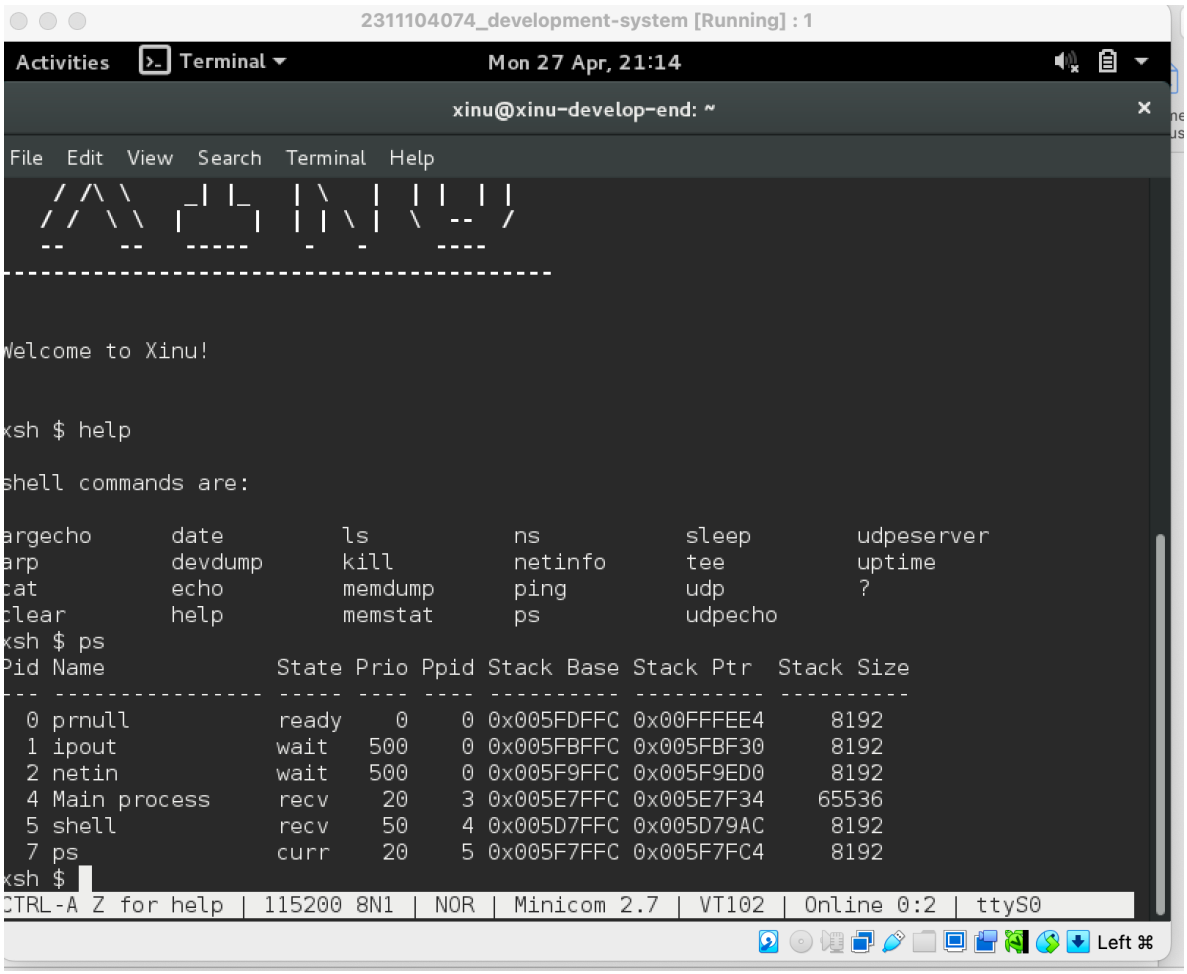


**ps = menampilkan daftar proses yang berjalan**

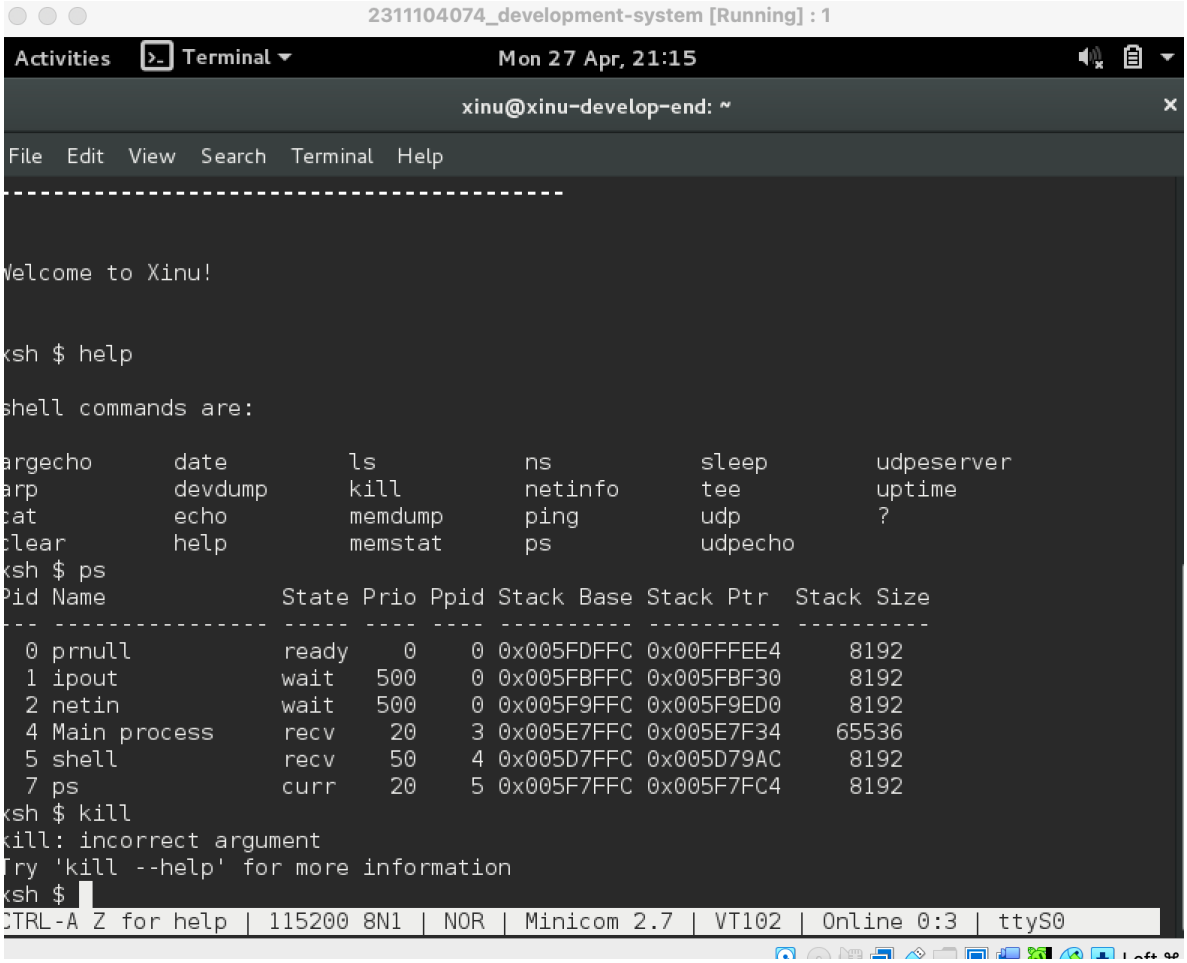


**kill = menghentikan proses berdasarkan PID**

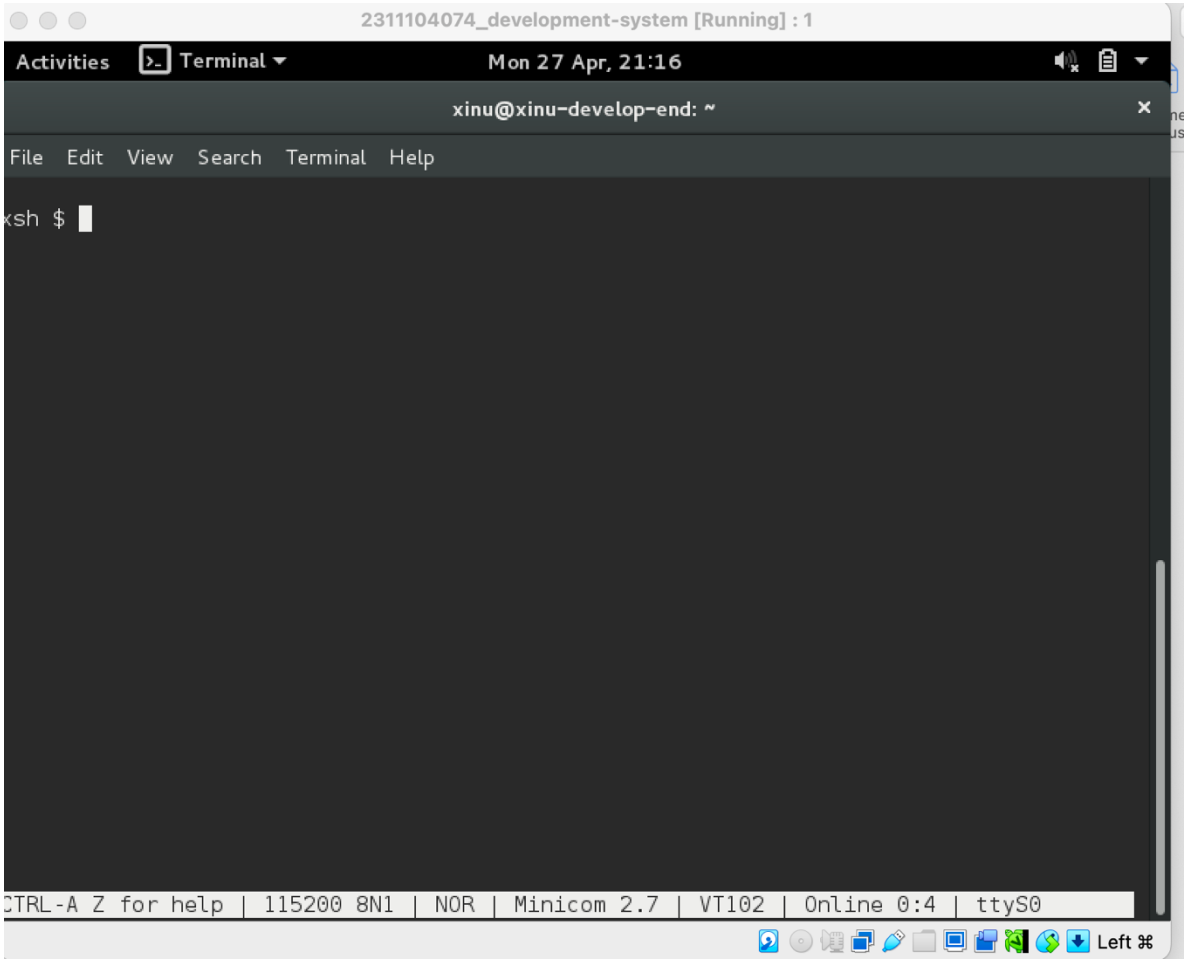


**clear =membersihkan layar terminal**

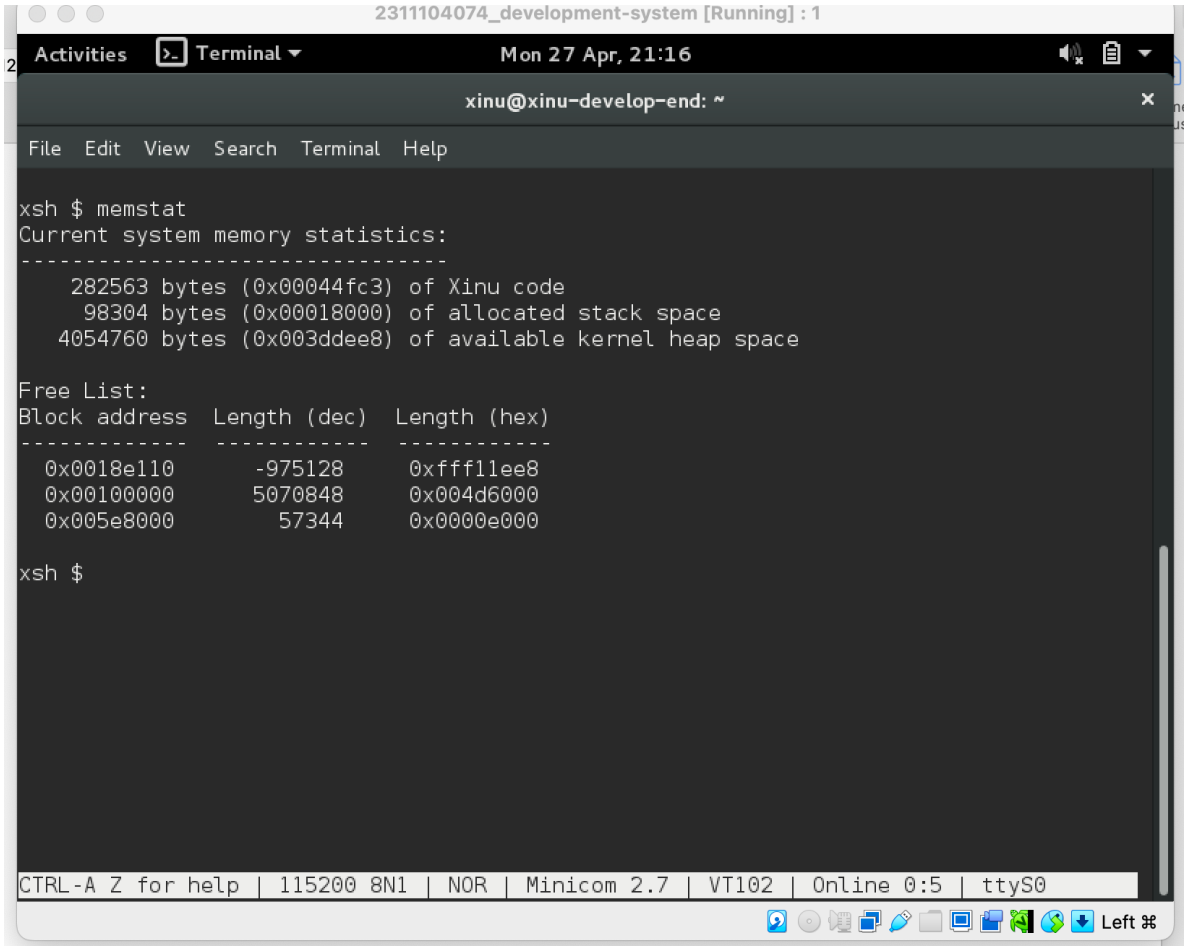


Memstar= menampilkan statistik penggunaan memori

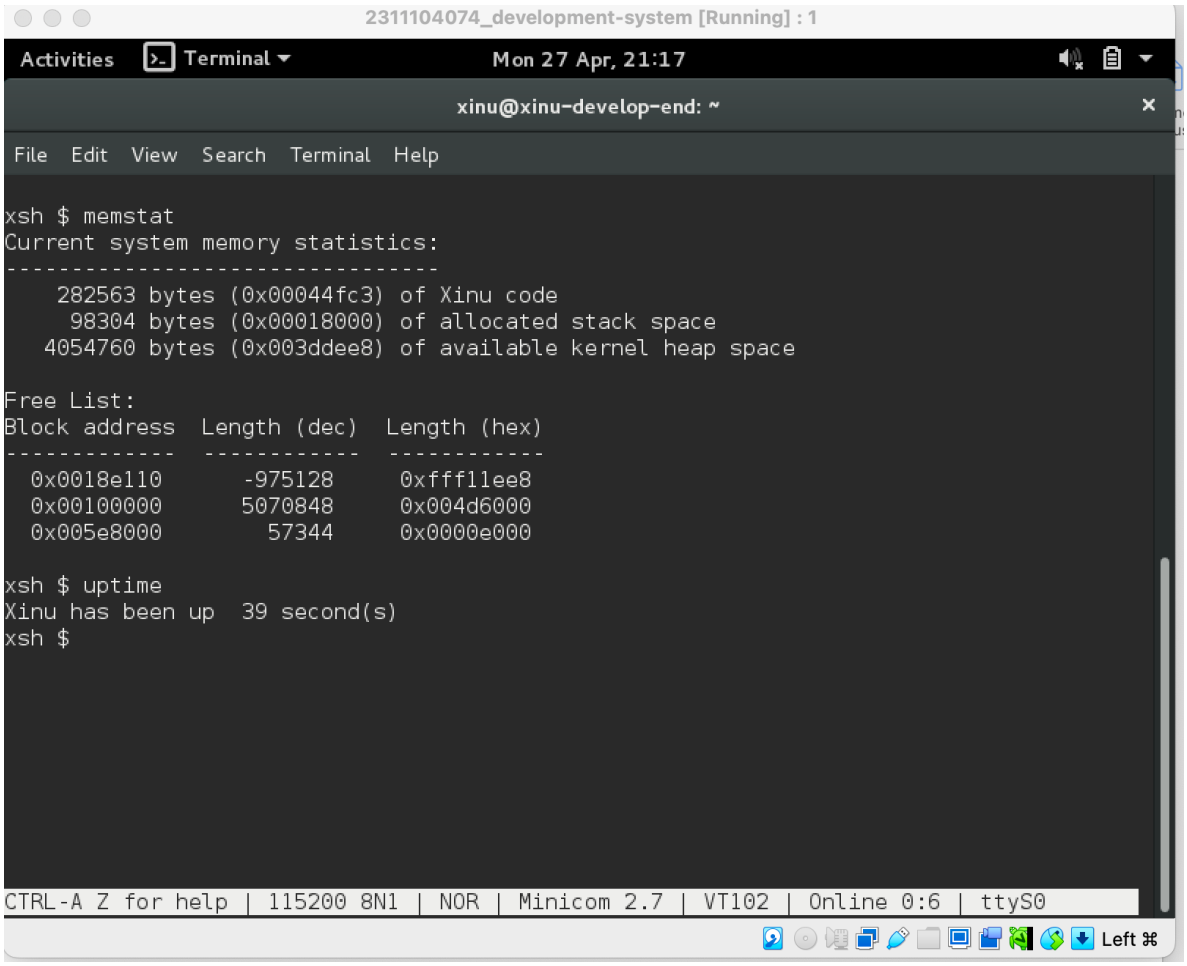


Uptime = menampilkan lama sistem berjalan

**i**

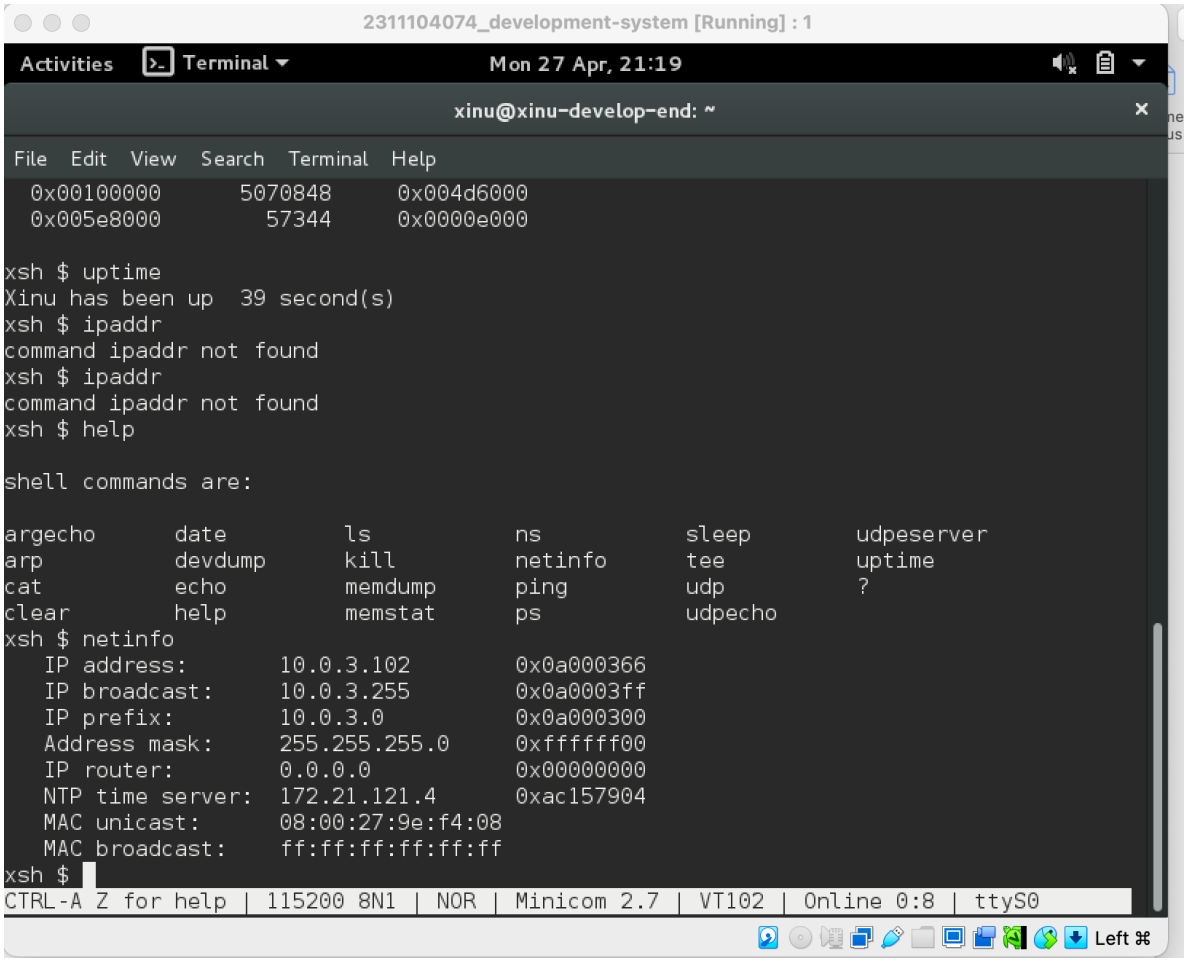


**ipaddr / netinfo = menampilkan IP address Xinu**

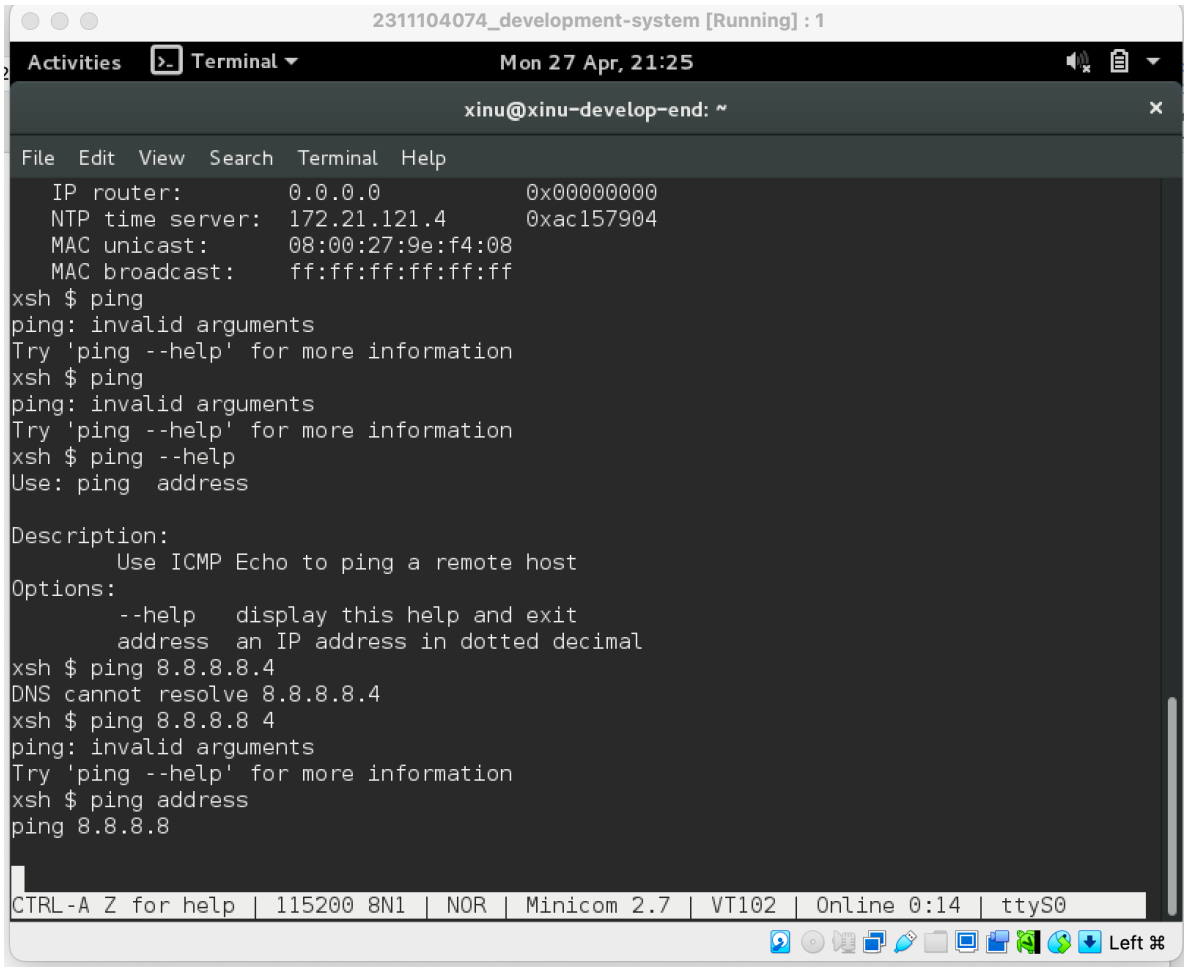


**Ping = mengecek koneksi ke IP tertentu**

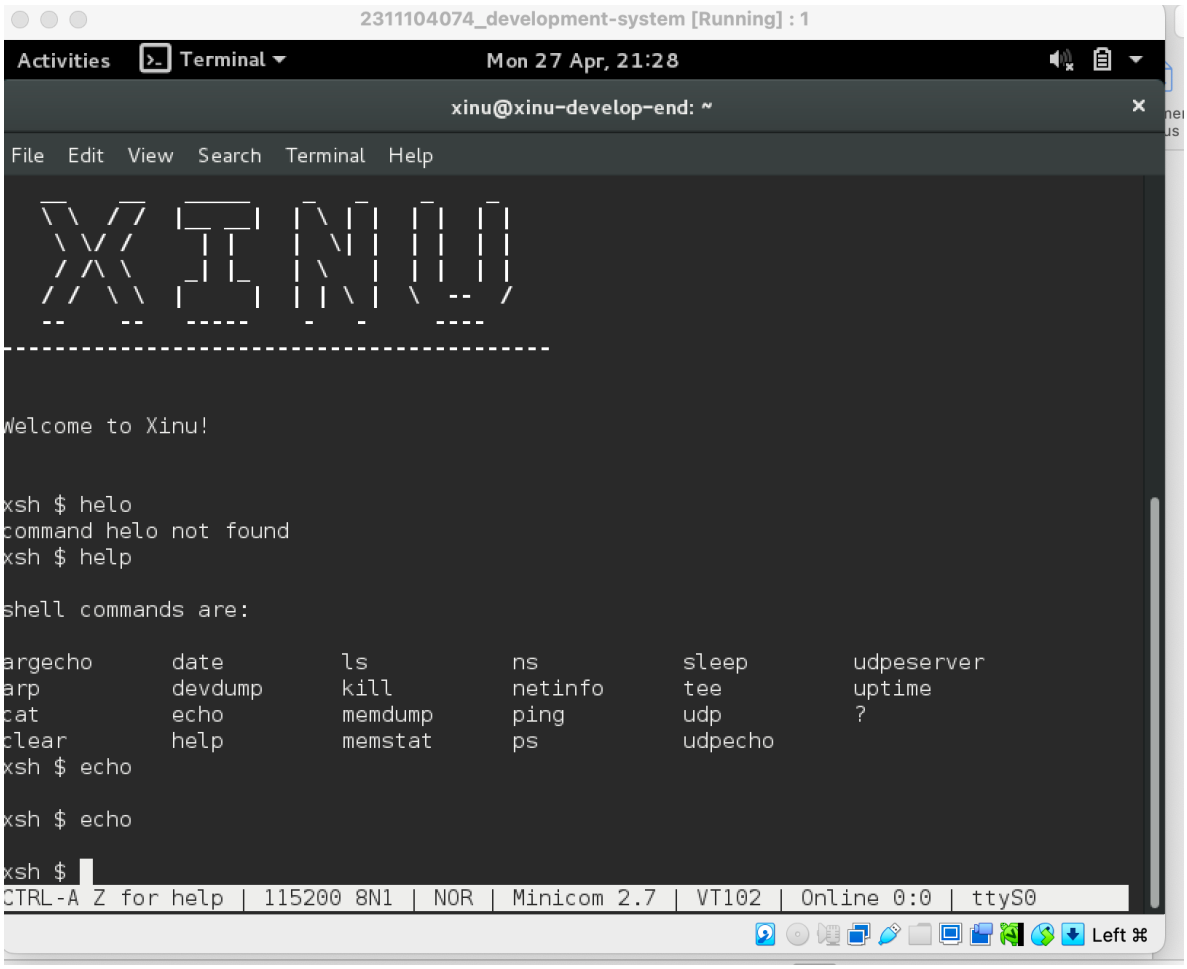


**Echo = Menampilkan Teks Kelayar**

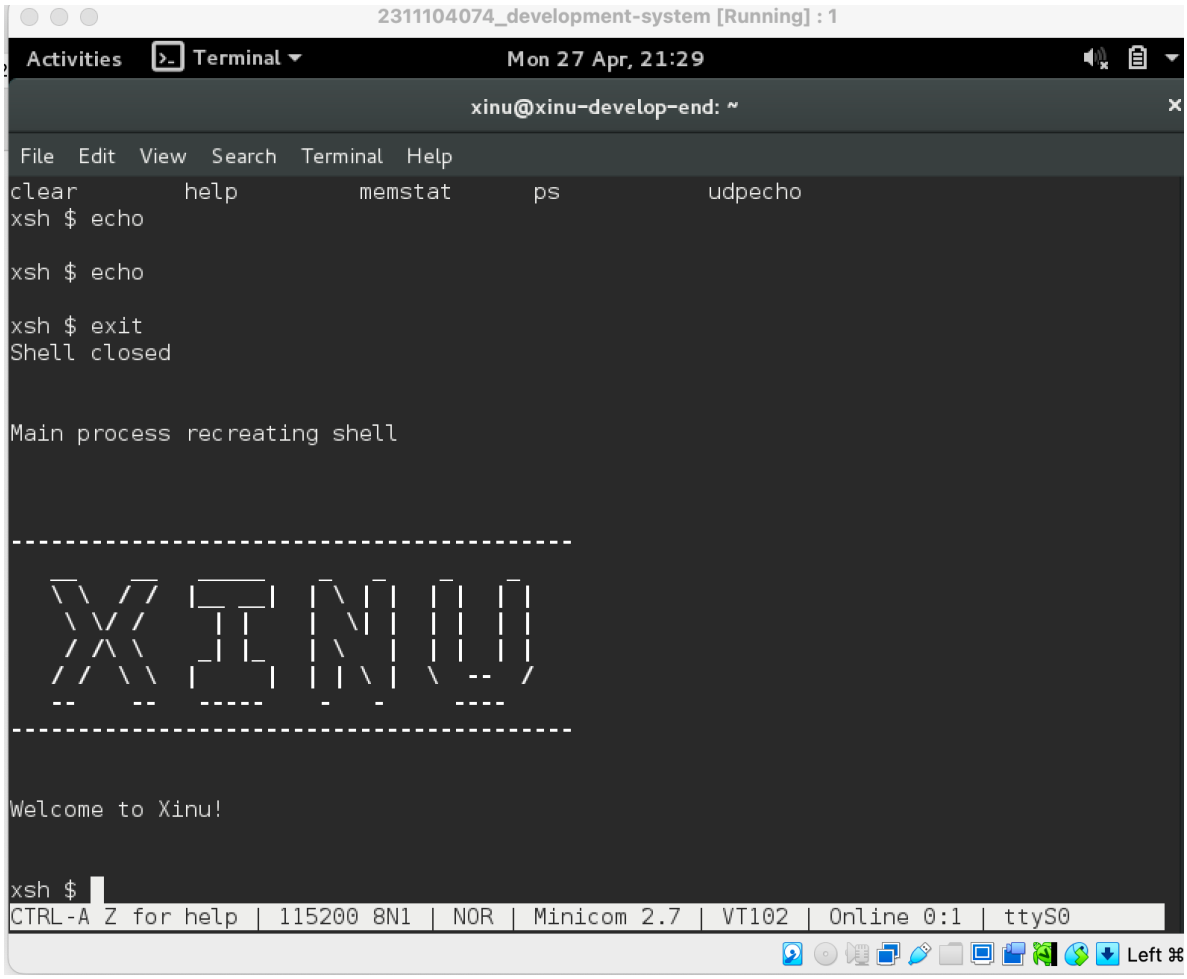


**Exit = keluar dari shell xinu**

**Soal No 2**

**a. Jumlah perintah pada Xinu**

**Jawaban: Sesuai output perintah help (bergantung pada sistem, hitung jumlah yang tampil).**

**b. 2 perintah yang mempunyai fungsi yang sama**

**Jawaban: exit dan logout (keduanya untuk keluar dari shell).**

**c. IP address Xinu**

**Jawaban: 10.0.3.x (sesuai output net info).**

**d. Perintah untuk mengetahui IP address**

**Jawaban: net info.**

**e. IP DNS server**
**Jawaban: Tidak ditampilkan pada sistem (atau gunakan 8.8.8.8 sebagai DNS umum).**

**f. Jumlah proses yang sedang berjalan**
**Jawaban: Sesuai output perintah ps.**

**g. Proses dengan prioritas paling rendah**
**Jawaban: Sesuai output ps (lihat kolom priority paling kecil).**

**h. Proses dengan ukuran paling besar**
**Jawaban: Sesuai output ps (lihat penggunaan memori terbesar).**

**i. Proses dalam state current**
**Jawaban: Proses yang memiliki status "CURR" pada ps.**

**j. Proses dalam state suspend**
**Jawaban: Proses yang memiliki status "SUSP" pada ps.**

**k. PID dari main process**
**Jawaban: Sesuai output ps pada proses "main".**

**l. PPID dari main process**
**Jawaban: Sesuai output ps (parent dari proses main).**

**m. Terminasi proses ps**
**Jawaban: kill <PID_ps>.**

**n. Terminasi proses shell**
**Jawaban: kill <PID_shell>.**

**o. Lama Xinu berjalan**
**Jawaban: Sesuai output uptime.**

**p. Perintah untuk membersihkan terminal**
**Jawaban: clear.**

**q. Perintah untuk menampilkan statistik memory**
**Jawaban: memstat.**

**r. Ping ke DNS server**
**Jawaban: ping 8.8.8.8.**

**s. Menampilkan “HELLO WORLD!”**
**Jawaban: echo HELLO WORLD!.**

**t. Keluar dari terminal Xinu**
**Jawaban: exit atau Ctrl + A lalu X.**