ALOUANI Fadi

BTS SIO 1
SLAM
10/03/26

TP3 : Connexion au domaine

Sommaire

Introduction.....1

Allumer le serveur 2003 et le client XP Pro
.....2

créer un schéma réseau des 2 ordinateurs.....2

Gérer la stratégie de mot de passe
.....5

Créer un répertoire de travail pour les utilisateurs
.....5

Effectuer des tests de connexion+accès à un dossier personnalisé pour quelques utilisateurs avec des droits différents

.....5

Effectuer une analyse de trames pour voir comment se passe la connexion au domaine 6

Conclusion.....6

Introduction

Ce TP a pour objectif de comprendre comment connecter un poste client à un domaine sous Windows Server 2003. Pour cela, nous allons préparer l'infrastructure serveur avec Active Directory et DNS, puis vérifier la connectivité réseau entre le serveur et le client. Ensuite, nous intégrerons le poste client Windows XP au domaine afin de permettre l'authentification des utilisateurs et la gestion centralisée des ressources.

Allumer le serveur 2003 et le client XP Pro

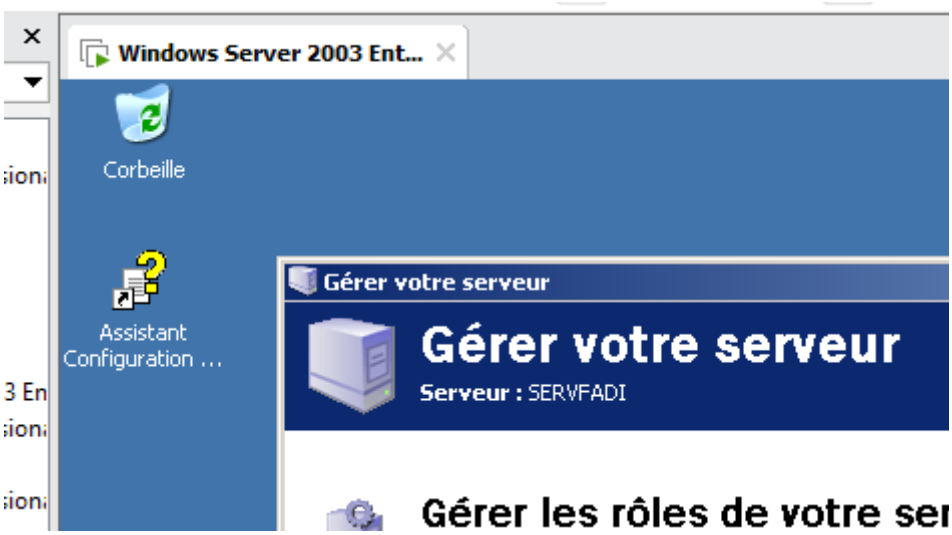

créer un schéma réseau des 2 ordinateurs

shema :

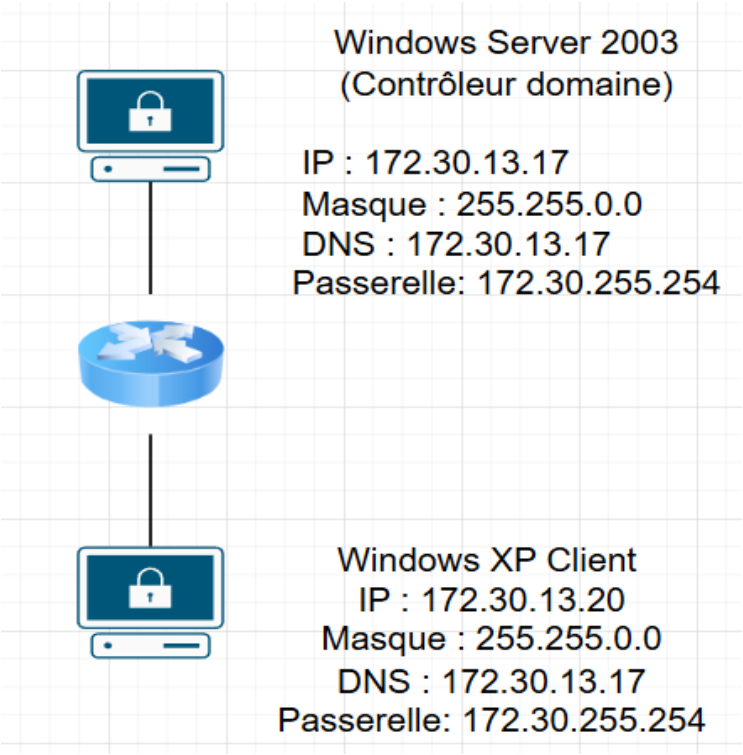

vérifier la connectivité entre les 2 postes (ping)- raccorder le poste client au domaine

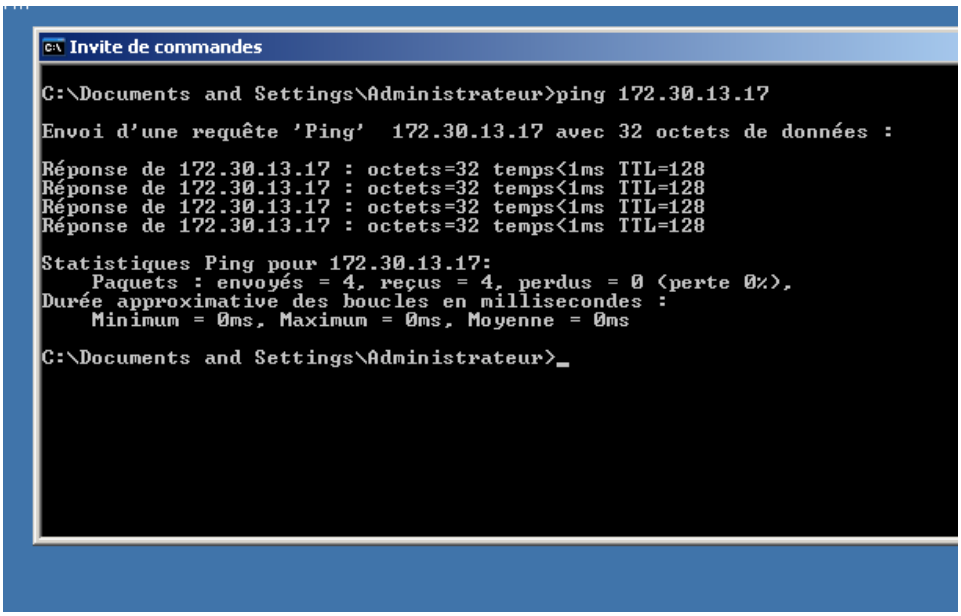

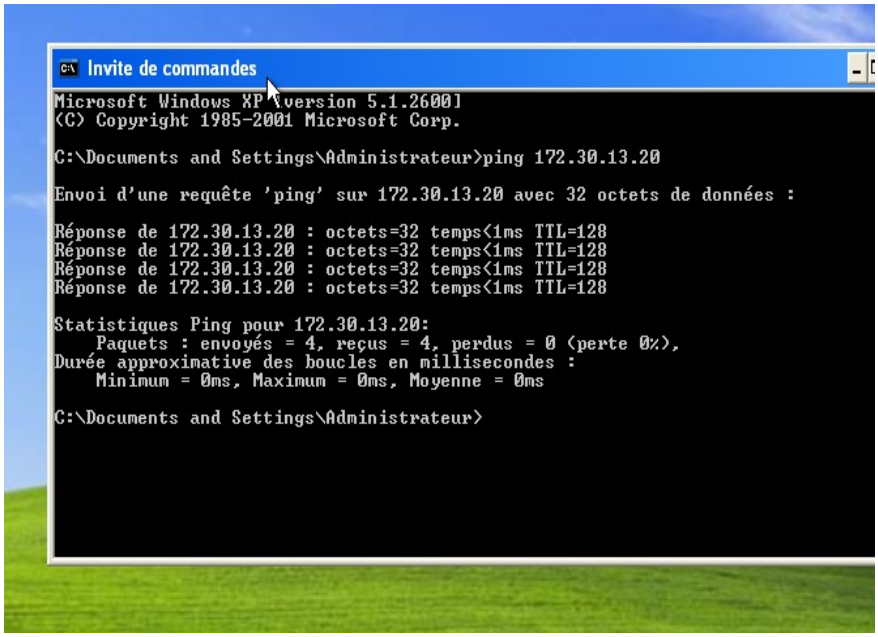

Gérer la stratégie de mot de passe

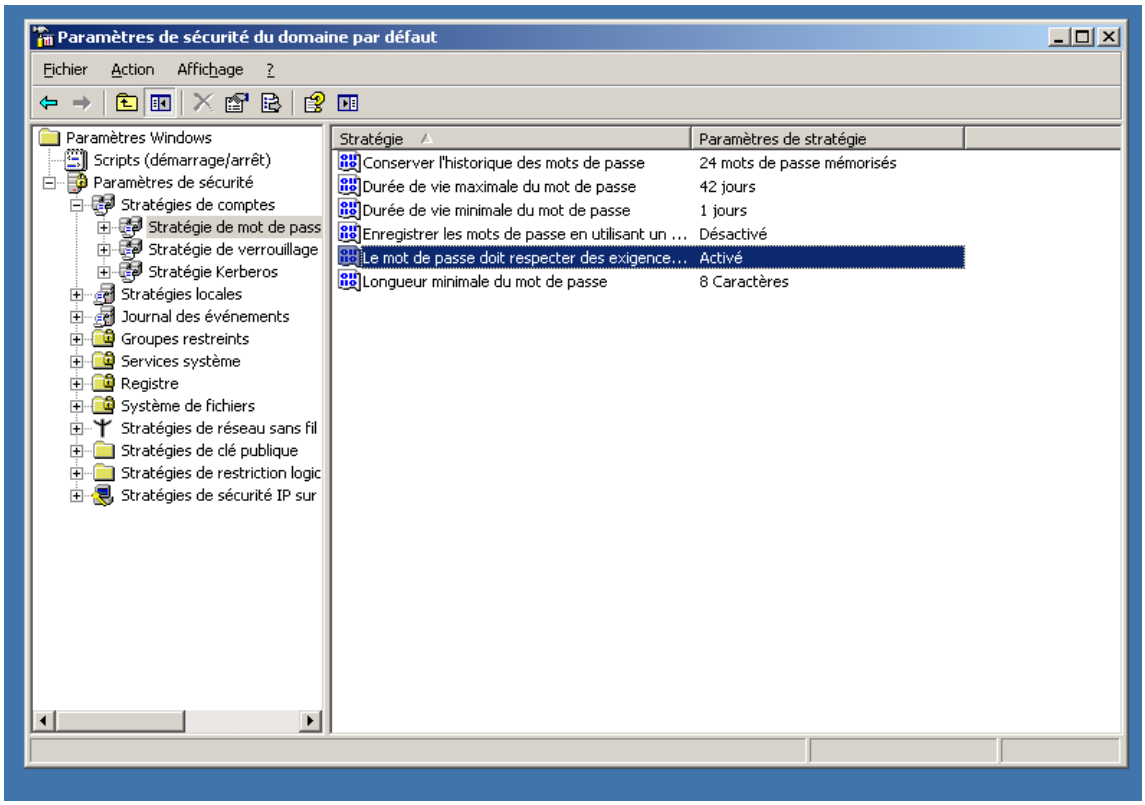

Voici les différentes stratégies de mot de passe : j'ai passé la longueur minimale à 8 caractères au lieu de 7 et j'ai activé la fonction « le mot de passe doit respecter les exigences de complexité ».

Créer un répertoire de travail pour les utilisateurs

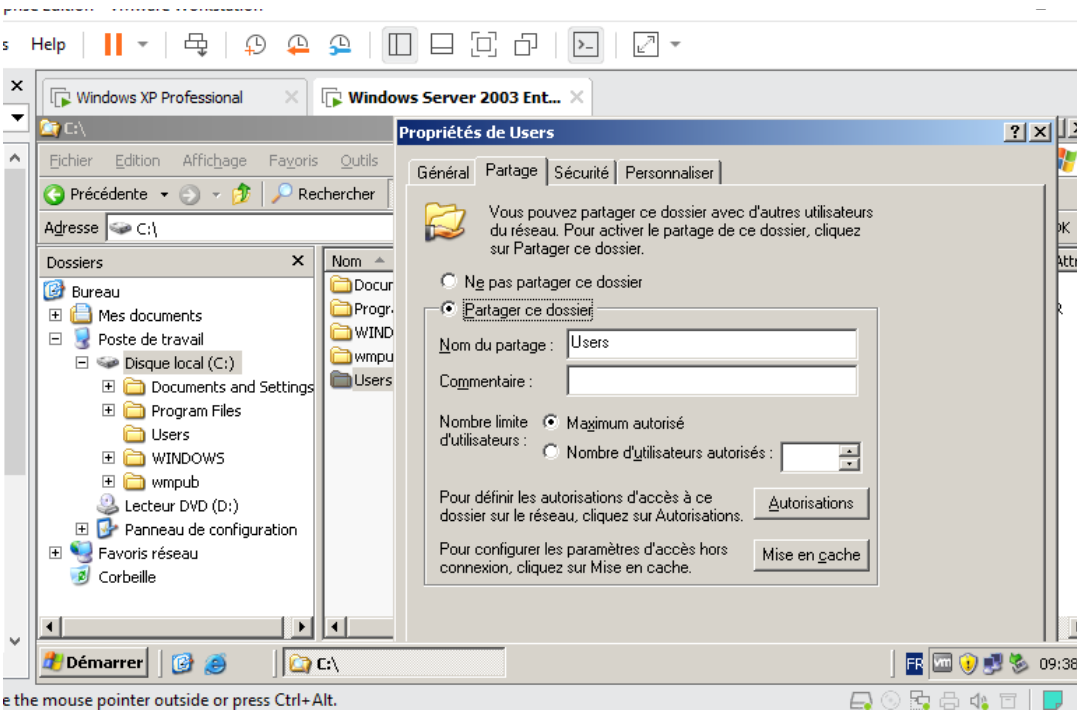

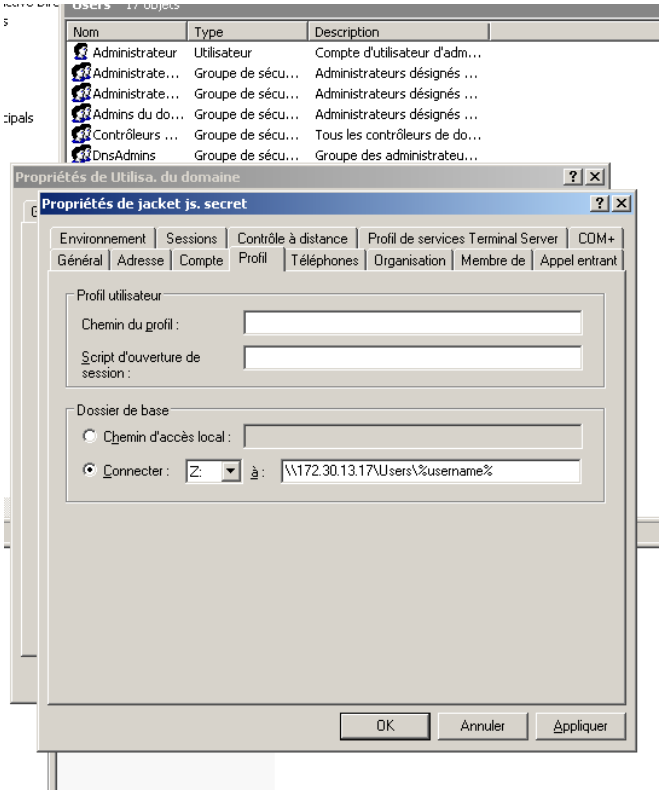

Effectuer des tests de connexion+accès à un dossier personnalisé pour quelques utilisateurs avec des droits différents

Le but est de ce test est :

- les utilisateurs peuvent se connecter
- chacun accède à SON dossier
- les droits sont respectés

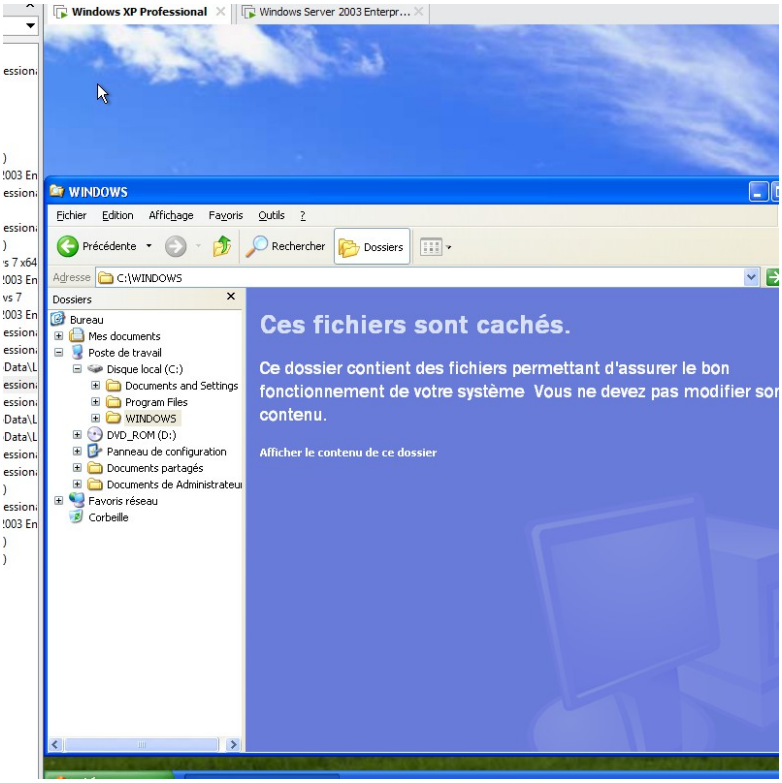

Conclusion

Ce TP nous a permis de comprendre les étapes nécessaires pour intégrer un poste client dans un domaine Windows. Nous avons configuré le serveur, vérifié la communication réseau et raccordé le client au domaine. Cette manipulation montre l'importance d'Active Directory pour gérer les utilisateurs, les postes et les ressources dans un réseau informatique.