📌 About This Document

EN:

This document contains:

- Activation steps
- Common issues and their solutions
- Account emails and passwords

:AR

يحتوي هذا المستند على:

- خطوات التفعيل
- المشاكل الشائعة وحلولها
- عناوين البريد الإلكتروني وكلمات المرور الخاصة بالحسابات

FR:

Ce document contient :

- Les étapes d’activation
- Les problèmes courants et leurs solutions
- Les emails et mots de passe des comptes

🏪 Official Sellers

Online activation is provided **only** by:

AKMSHOPPP / DIVA LOOT SHOP / VENOM

⚠️ Important Warnings

🔒 Account Access

EN:
Do **not** open the account in a browser.
Doing so will result in **permanent loss of access** and **no refund**.

AR:
❌ لا تقم بفتح الحساب عبر المتصفح
سيؤدي ذلك إلى فقدان الوصول نهائيًا ولن يتم استرداد المبلغ

FR:
❌ N’ouvrez pas le compte via un navigateur
L’accès sera perdu définitivement et aucun remboursement ne sera effectué

🚫 Reselling & Fraud

EN:
If you received this document from a seller other than the ones listed above, it is a **fraud**.
Reselling is **not allowed**, even if the seller claims it is.

تعليمات التفعيل:

🎥 فيديو الشرح

يرجى متابعة الشرح بالفيديو أولاً قبل البدء:
🔗https://youtu.be/DnwYspyXtgk

🛒 تسجيل الدخول إلى Microsoft Store

- افتح **Microsoft Store**
- اضغط على **تسجيل الدخول**
- استخدم **أحد الحسابات التالية و سجل الدخول بكلمة السر**

Email: divaloot.forza5@hotmail.com

Password: AKMhvcgbehji@@888

⚠️ ملاحظة مهمة

- ❌ لا تستخدم حسابك الشخصي في **Microsoft Store**
- ✅ استخدم **الحساب الذي تم تزويدك به** فقط داخل **Microsoft Store**
- 🎮 حسابك الشخصي يُستخدم **فقط داخل تطبيق Xbox**

🔐 في حال فشل تسجيل الدخول

إذا ظهرت رسالة خطأ أو لم يتم تسجيل الدخول:

1. تأكد أن كلمة المرور مكتوبة بشكل صحيح
2. إن لم يعمل الحساب، **جرّب حسابًا آخر من القائمة**
3. لا تحاول إدخال الحساب في المتصفح

🎮 **تسجيل الدخول إلى Xbox App**

- افتح تطبيق **Xbox App**
- سجّل الدخول باستخدام **حسابك الشخصي**
- دائما اختر حسابك الشخصي في **Xbox App**

⚠️ **ملاحظات مهمة جدًا**

- ❌ لا تفتح الحساب عبر المتصفح
- ❌ لا تغيّر كلمة المرور
- ❌ لا تضف بريدك الشخصي
- ❌ لا تسجّل خروج بعد التفعيل

ENGLISH INSTRUCTIONS

📽️ Video Tutorial

Please watch the video tutorial **before starting**:
🔗 https://youtu.be/qQLPdZYW21M

🛒 Sign in to Microsoft Store

1. Open **Microsoft Store**
2. Click **Sign in**
3. Use **one of the following accounts** and sign in with the password provided

   Email: divaloot.forza5@hotmail.com

   Password: AKMhvcgbehji@@888

⚠️ Important Note

- **Do NOT use your personal account in Microsoft Store**
- Use the provided account **only in Microsoft Store**
- Your **personal account is used only in the Xbox App**

🔐 If sign-in fails

If you get an error or cannot sign in:

- Make sure the password is typed correctly
- If the account does not work, **try another account from the list**
- **Do NOT try to sign in using a web browser**

🎮 Sign in to Xbox App

1. Open the **Xbox App**
2. Sign in using **your personal account**
3. Always choose **your personal account** in the Xbox App

⚠️ Very Important Notes

❌ Do not open the account in a browser
❌ Do not change the password
❌ Do not add your personal email
❌ Do not sign out after activation

INSTRUCTIONS EN FRANÇAIS

📹 Vidéo explicative

Veuillez regarder la vidéo **avant de commencer** :
🔗 https://youtu.be/qQLPdZYW21M

🛒 Connexion au Microsoft Store

1. Ouvrez **Microsoft Store**
2. Cliquez sur **Se connecter**
3. Utilisez **l'un des comptes suivants** et connectez-vous avec le mot de passe fourni

Compte #1
Email: divaloot.forza5@hotmail.com

Password: AKMhvcgbehji@@893

⚠️ Remarque importante

- **N'utilisez PAS votre compte personnel dans le Microsoft Store**
- Utilisez le compte fourni **uniquement dans le Microsoft Store**
- Votre **compte personnel est utilisé uniquement dans l'application Xbox**

🔐 En cas d'échec de connexion

Si une erreur apparaît ou si la connexion échoue :

- Vérifiez que le mot de passe est correctement saisi
- Si le compte ne fonctionne pas, **essayez un autre compte de la liste**
- **N'essayez pas de vous connecter via un navigateur**

🎮 Connexion à l’application Xbox

1. Ouvrez l’**application Xbox**
2. Connectez-vous avec **votre compte personnel**
3. Choisissez toujours **votre compte personnel** dans l’application Xbox

⚠️ Notes très importantes

❌ Ne pas ouvrir le compte via un navigateur
❌ Ne pas changer le mot de passe
❌ Ne pas ajouter votre email personnel
❌ Ne pas se déconnecter après l’activation

🔧 ISSUES & SOLUTIONS / مشاكل التفعيل والحلول

❌ Issue 1: “Something went wrong” / Microsoft Sign-in Error

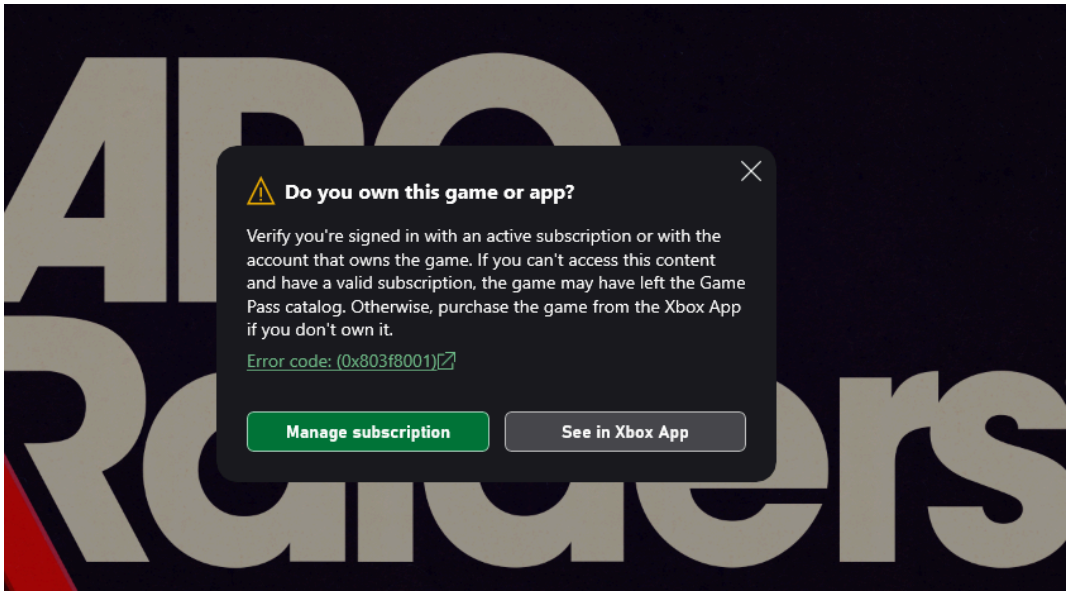

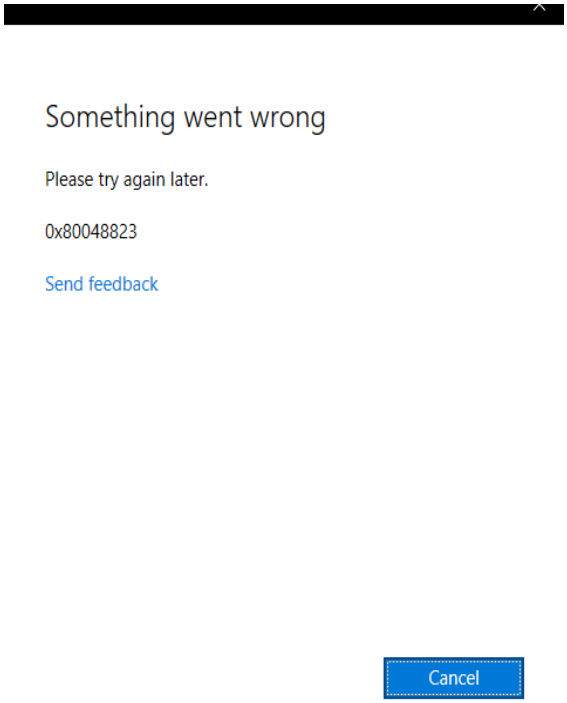

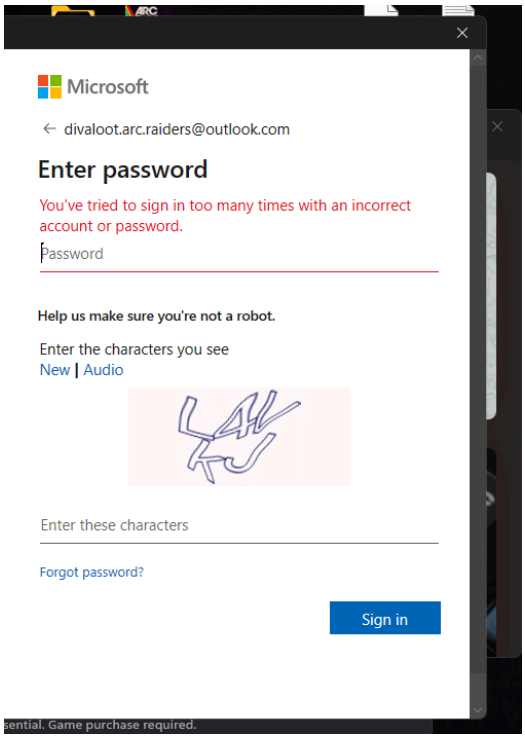

✅ Solution | الحل

EN:

1. Sign out from Microsoft Store
2. Restart Microsoft Store
3. Sign in again using **another account from the list**
4. Make sure the password is typed correctly
5. Do **NOT** use a browser

AR:

1. قم بتسجيل الخروج من Microsoft Store
2. أعد تشغيل Microsoft Store
3. سجّل الدخول باستخدام **حساب آخر من القائمة**
4. تأكد من كتابة كلمة المرور بشكل صحيح
5. لا تستخدم المتصفح ❌

🔁 Additional Note | ملاحظة إضافية

EN:

If it still does not work after following the steps above:

- Restart your **PC**
- Restart your **router / internet modem**
- Repeat the steps again from the beginning

AR:

إذا لم تعمل الطريقة بعد اتباع الخطوات السابقة:

- أعد تشغيل **الكمبيوتر**
- أعد تشغيل **الراوتر / مودم الإنترنت**
- أعد تنفيذ الخطوات مرة أخرى من البداية

❌ Issue 2: Microsoft asks for Code / Face ID

المشكلة 2: طلب رمز أو تسجيل بالبصمة

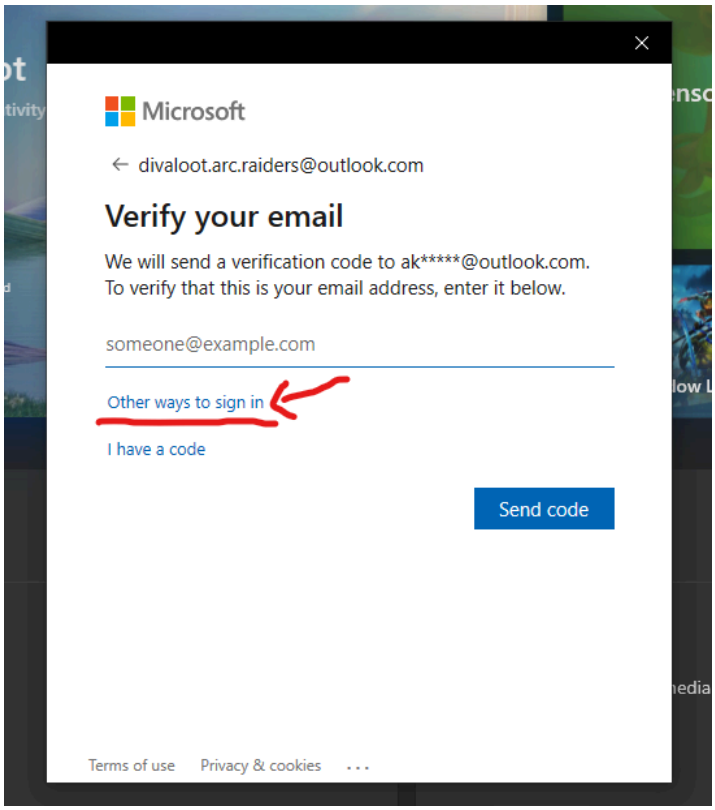

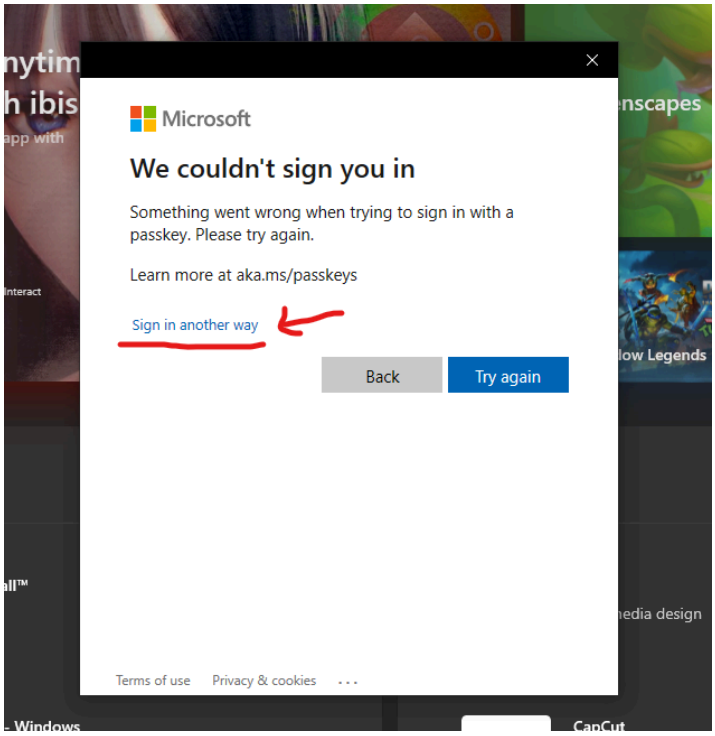

✅ Solution | الحل

EN:

- Choose **“Use my password”**
- Do not use code, Face ID, or fingerprint

AR:

- اختر **استخدام كلمة المرور**
- لا تستخدم الرمز أو البصمة

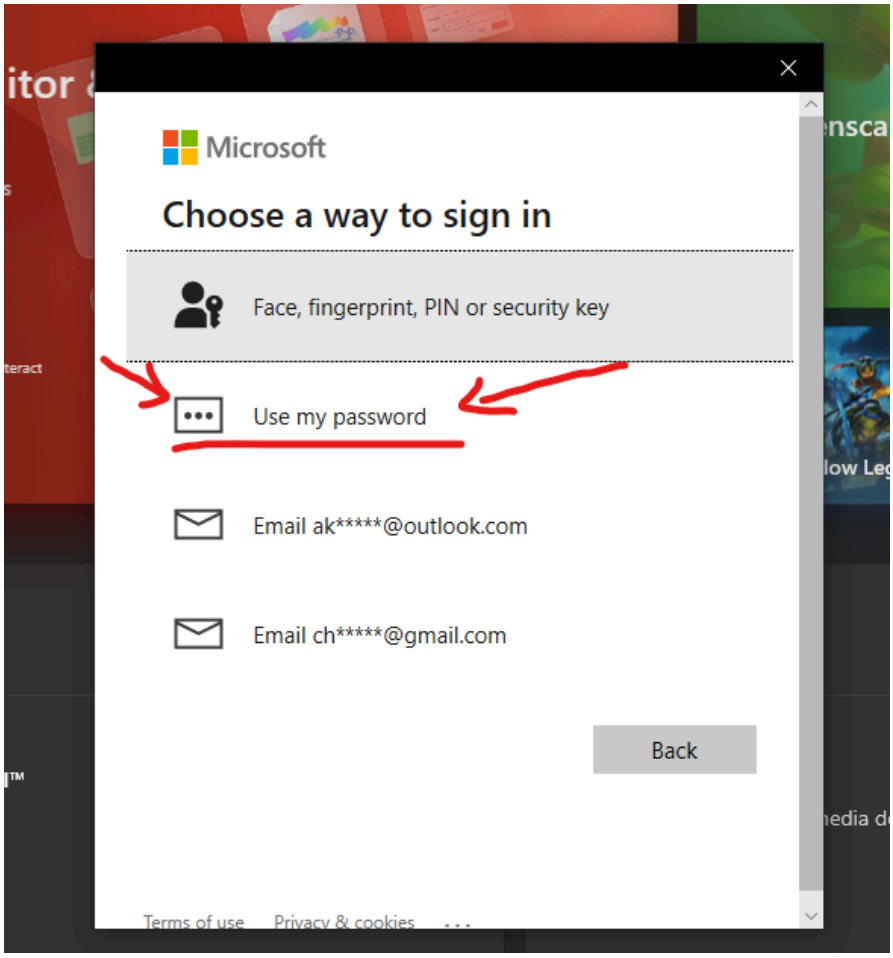

❌ Issue 3: Xbox Live / Gaming Services Error

المشكلة 3: خطأ Xbox Live أو Gaming Services

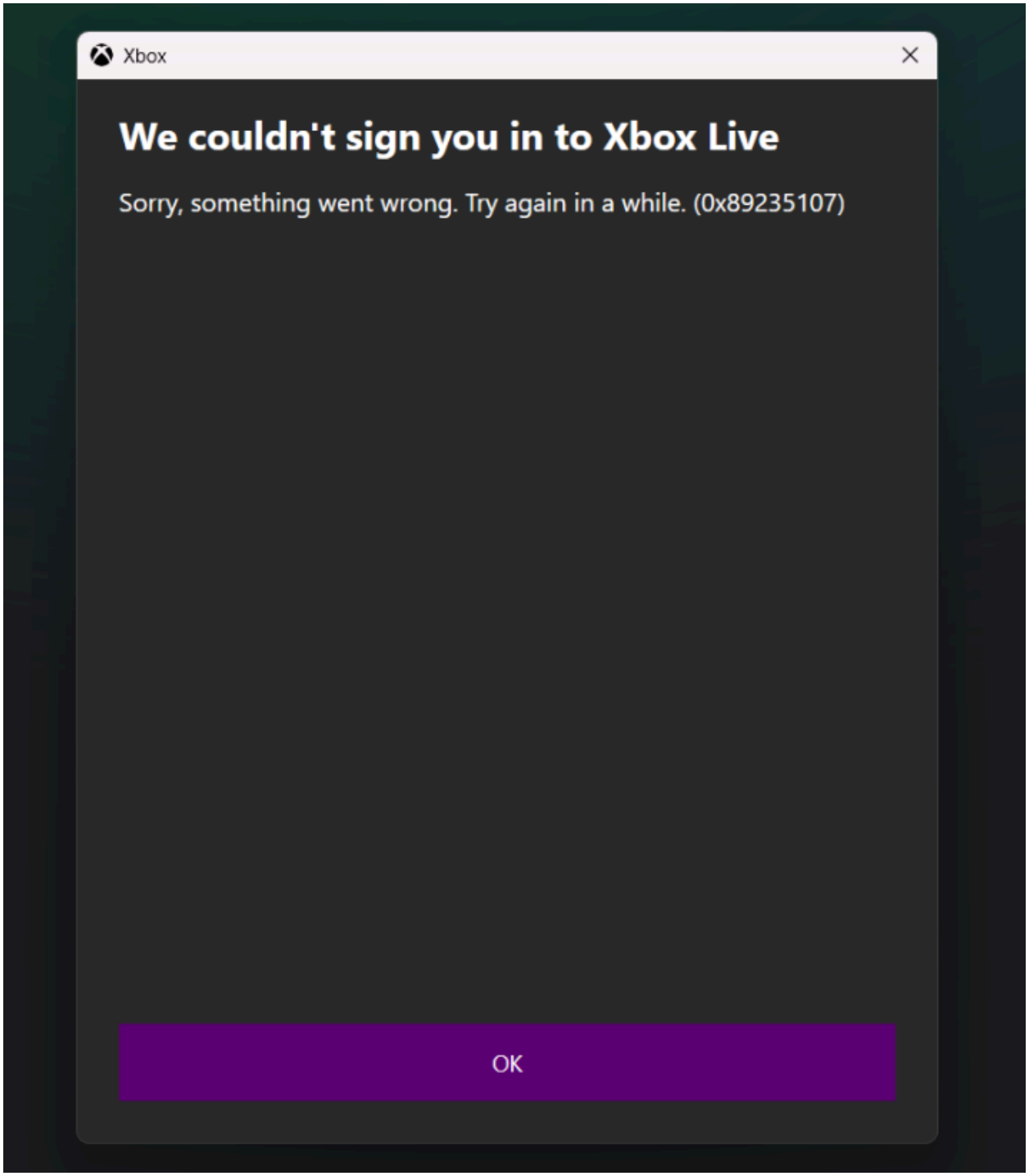

✅ Solution | الحل

EN:

1. Search **Add or remove programs**
2. Search **Gaming Services**
3. Click the **three dots**
4. Open **Advanced options**
5. Click **Repair**, then **Reset**
6. Reopen Xbox App and sign in

AR:

1. ابحث عن **Add or remove programs**
2. ابحث عن **Gaming Services**
3. اضغط على **الثلاث نقاط**
4. اختر **Advanced options**
5. اضغط **Repair** ثم **Reset**
6. أعد فتح Xbox App وسجّل الدخول

❌ Issue 5:

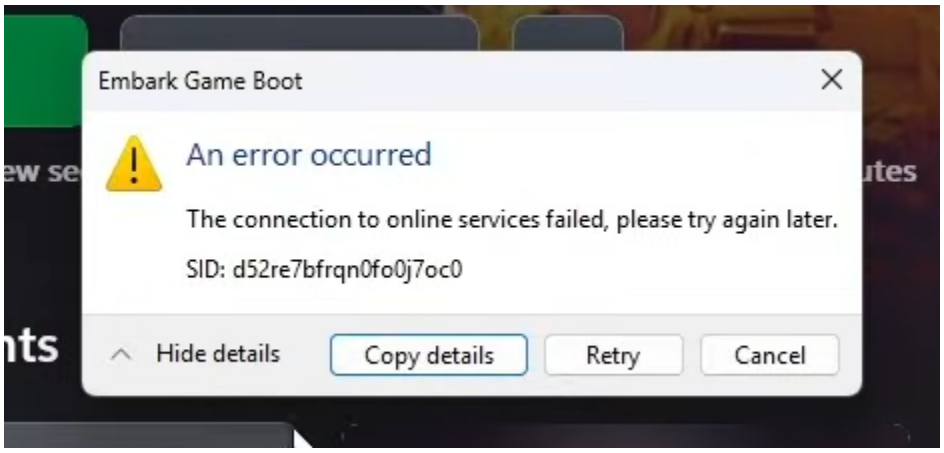

✅ Solution | الحل

🔗 https://youtu.be/wwROIS_JGYw

❌ Issue 7:

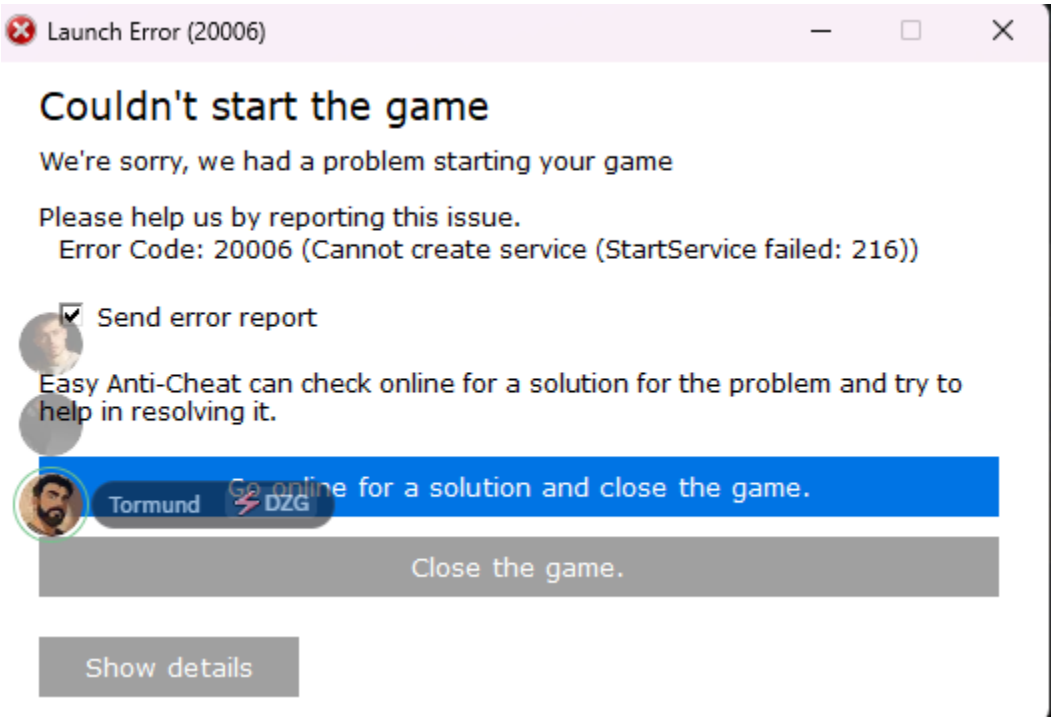

✅ Solution | الحل

1. Fix Launch Error 30007 (Driver Signature Enforcement)

This is the main reason your game won't open. The anti-cheat thinks your Windows security is turned off, which it views as a risk.

- **Enable Driver Signature Enforcement via CMD:**
  1. Press the **Windows Key** and type `cmd`.
  2. Right-click **Command Prompt** and select **Run as Administrator**.
  3. Type (or copy/paste) the following command and press Enter: `bcdedit -set TESTSIGNING OFF`
  4. Then type this command and press Enter: `bcdedit -set NOINTEGRITYCHECKS OFF`
  5. **Restart your computer.** This is required for the changes to take effect.
- **Check Secure Boot:** If the above doesn't work, ensure **Secure Boot** is enabled in your PC's BIOS settings. Anti-cheat software often requires this to be "On" to verify your system's integrity.