Portugal 2026: Um Orçamento de Estado Disruptivo e Inovador criado pela IA.

Publicado em 2025-02-16 23:52:39

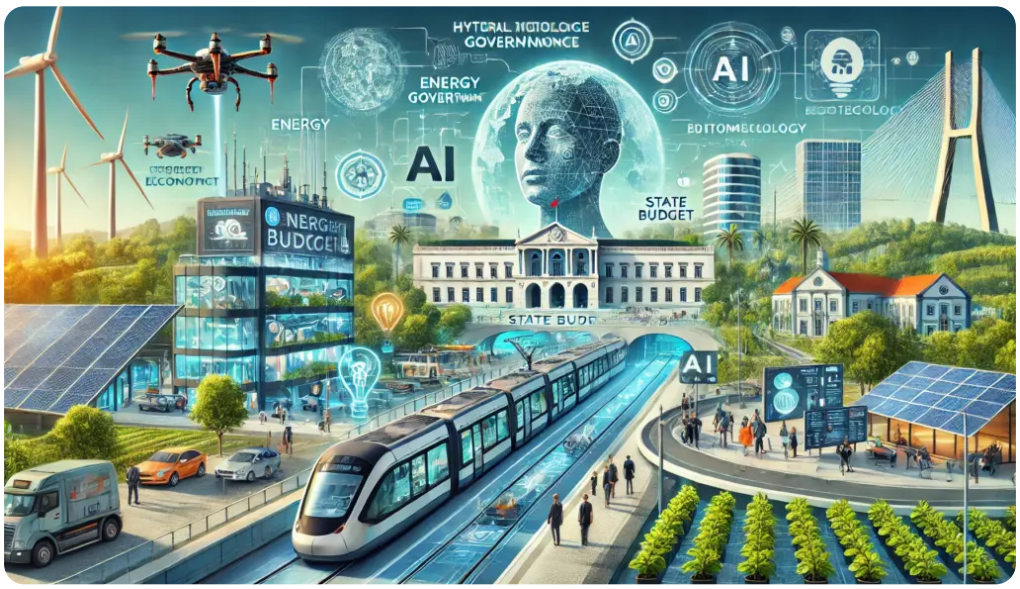

Introdução

O Orçamento de Estado para 2026 foi concebido com um objetivo claro: romper com o passado e projetar Portugal para um futuro de prosperidade, inovação e sustentabilidade. Num país onde os orçamentos têm sido frequentemente baseados em modelos desgastados, este novo plano financeiro propõe uma abordagem radicalmente diferente.

Com base em análises aprofundadas, projeções económicas e tendências globais, esta proposta visa criar um modelo de governança eficiente, transparente e tecnologicamente avançado. Mais do que um simples documento financeiro, este orçamento define um plano estratégico para modernizar Portugal, utilizando inteligência

artificial, automação e reformas estruturais em setores-chave como saúde, segurança social, defesa e economia.

A Base de Cálculo e Fontes de Informação

A construção deste orçamento baseou-se em:

- **Dados Económicos e Projeções**: O Produto Interno Bruto (PIB) projetado para 2026 é de aproximadamente **€300 mil milhões**, com um superávit orçamental de **€2 mil milhões**. Os cálculos foram ajustados com base em tendências de crescimento e impacto de políticas inovadoras.
- **Referências Internacionais**: Países como a Estónia, Singapura e Islândia serviram como exemplos de inovação na administração pública.
- **Relatórios da NATO e Exigências Internacionais**: Para a defesa, seguimos a pressão da NATO e dos EUA para um investimento mínimo de **3,5% a 4% do PIB**.
- **Estudos sobre Automatização e Inteligência Artificial**: Avaliámos o impacto da IA na economia e no setor público para propor um modelo mais eficiente e livre de corrupção.
- **Tendências em Saúde e Segurança Social**: O foco passou da mera assistência para um **modelo preventivo e digitalizado**, reduzindo custos e melhorando a qualidade de vida.

Principais Medidas e Reformas Disruptivas

O orçamento 2026 não se limita a redistribuir recursos; ele propõe **transformações estruturais** que mudarão a forma

como Portugal funciona. Entre as medidas mais inovadoras, destacam-se:

- **Governo Autónomo Inteligente (GAI)**: Introdução gradual de IA na gestão pública para eliminar burocracia, reduzir corrupção e aumentar a eficiência.
- **Rendimento de Participação**: Substituição de subsídios passivos por incentivos ativos, ligando apoios sociais a formação e contributos para a sociedade.
- **Fiscalidade Inteligente**: Um sistema de impostos automatizado, transparente e adaptativo, reduzindo a carga fiscal para setores estratégicos como I&D e energias renováveis.
- **Infraestruturas de Nova Geração**: Expansão do **TGV Lisboa-Porto-Madrid**, eletrificação total da mobilidade urbana e integração de transportes autónomos.
- **Modernização das Forças Armadas**: Investimento em **defesa cibernética, drones e IA militar**, eliminando dependências de material bélico obsoleto.
- **Revolução na Educação**: Ensino digitalizado, ensino técnico reforçado e integração de IA no processo de aprendizagem.

O Impacto Esperado

Com este orçamento, espera-se:

✔ Crescimento do PIB acima de **3,5% ao ano**.
✔ Redução do desemprego para **menos de 5%**.
✔ Diminuição da carga fiscal em setores produtivos.
✔ Portugal como **líder europeu em inovação e tecnologia**.
✔ Eficiência no uso dos recursos públicos, eliminando desperdício e corrupção.

Conclusão

Portugal tem uma oportunidade única para **romper com o passado e liderar o futuro**. Este orçamento não é apenas um plano financeiro; é um roteiro estratégico para transformar o país numa referência global de inovação, eficiência e sustentabilidade.

Agora, a questão é: **terá o país a coragem de implementar esta visão?**

Este artigo tal como o plano e orçamento aqui apresentados, foram totalmente criados pela IA - chatGPT, e baseados também em ideias minhas para o país, que troquei com o chatGPT.

E isto demonstra bem o poder da IA, já hoje e como a humanidade, e especialmente os portugueses, terão que se re-inventar, e depressa!

Francisco Gonçalves

e-mail : francis.goncalves@gmail.com

O Documento Orçamento Estado para Portugal 2026 Disruptivo e que fará o país descolar finalmente.

Nota ; Poderá haver significativas discrepâncias em relação ao actual plano em execução, mas esta é uma primeira abordagem usando a IA. Mas é também importante ressaltar todas as medidas disruptivas proposta, que o país bem precisa.

O Plano e Orçamento Portugal 2026 :

Orcamento_Portugal_2026 Descarregar

Orcamento_Portugal_2026_Apresentacao PowerPoint Descarregar

Gráfico da despesa por ministérios :

Um sumário executivo deste Plano e Orçamento para Portugal em 2026

Relatorio_Literacia_Digital_2026_AtualizadoDescarregar

Screenshot_20250217_122402Descarregar

VER MAIS EM : **Plano Nacional de Literacia Digital e Financeira – Portugal 2026**

Gráfico da despesa por ministérios :

Screenshot_20250217_122402

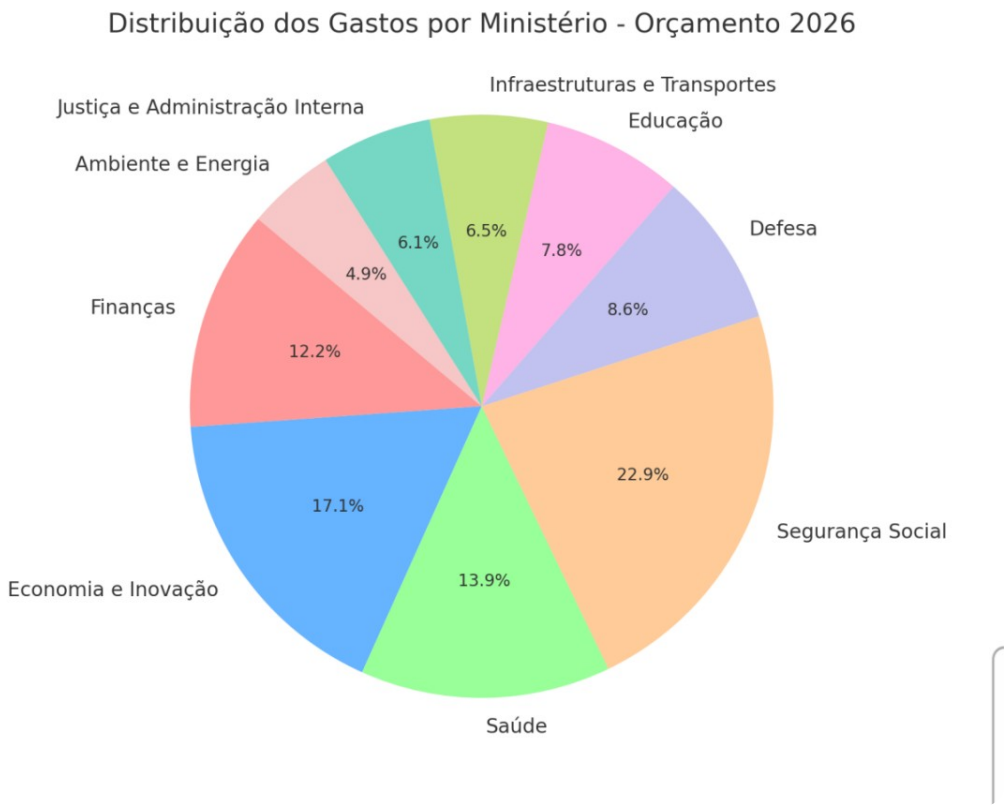

Comparação com orçamento de Estado do Governo para 2025