MM01-Malzeme Yaratma

MM01 - Malzeme Yaratma

SAP Malzeme Yönetimi (MM) modülünde yeni bir malzemenin sisteme tanıtılması işlemidir.

Yaratılacak malzemenin kodudur.

Malzemenin hangi endüstriye ait olduğunu belirtir.

Malzemenin şirket için ticari ve muhasebesel niteliğidir.(Satılacak bir ürün mü (Mamul), üretilecek bir parça mı (Yarı Mamul) yoksa alınacak bir hammadde mi olduğunu ifade eder.

Yeni oluşturulacak ürünün parametrelerini sıfırdan tanımlamak yerine, sistemde mevcut olan benzer bir malzemenin ana verilerinin şablon olarak kullanıldığı alandır.

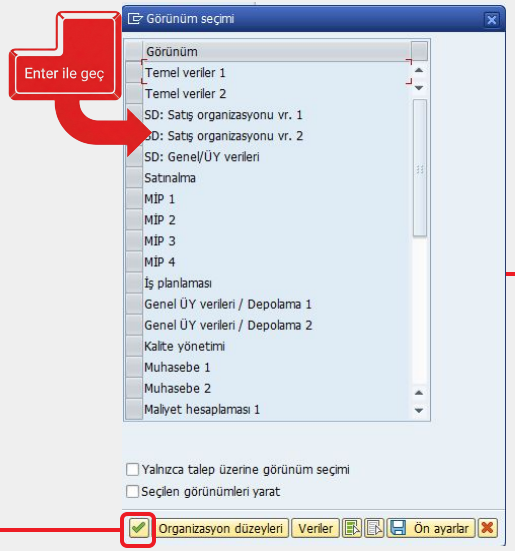

Yeni malzemenin organizasyon yapısı içerisinde hangi departmanlar tarafından kullanılacağı ve yönetileceği belirlenir. Malzemeye ait bilgi girişlerinin yapılacağı ilgili departman görünümleri seçilerek ana veri kayıt sürecine devam edilir.

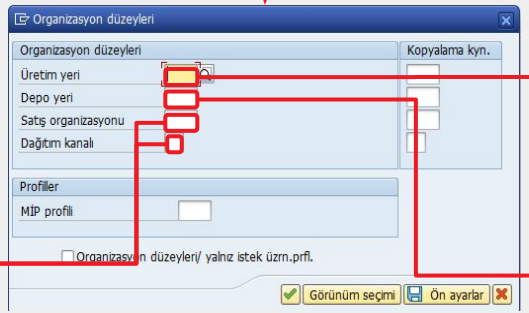

Malzemenin üretileceği, planlanacağı veya stoklanacağı ana fabrikayı/tesisi belirtir.

Satış organizasyonu:
Ürünün satış departmanı tarafından hangi kanallarla piyasaya sürüleceğini tayin eder.

Seçilen fabrikanın içinde malzemenin fiziksel olarak hangi depoda tutulacağını belirler.

MM01 - Malzeme Yaratma

Temel veriler 1 ve Temel veriler 2 ekranı

Ürünün sistemdeki isim ve kısa açıklamasıdır. Fatura, irsaliye, müşteri siparişi, iş emri ve tüm raporlarda malzeme kodunun yanında doğrudan bu isim görünür.

Malzemenin depoda hangi birimle stok olacağını belirleyen temel dayanaktır. Sistemdeki tüm işlemler bu birimi baz alır; eğer sonradan paket, palet veya koli gibi farklı birimler kullanılacaksa çevrimler yine bu temel birim üzerinden yapılır.

Malzemenin çıplak (net) ve varsa ambalajlı (brüt) ağırlığı buraya girilir.

Lazer kesim varsa girilir.

Malzemenin üretim kalitesi ve işleme payı gibi firmaya özgü teknik detayları buraya girilir.

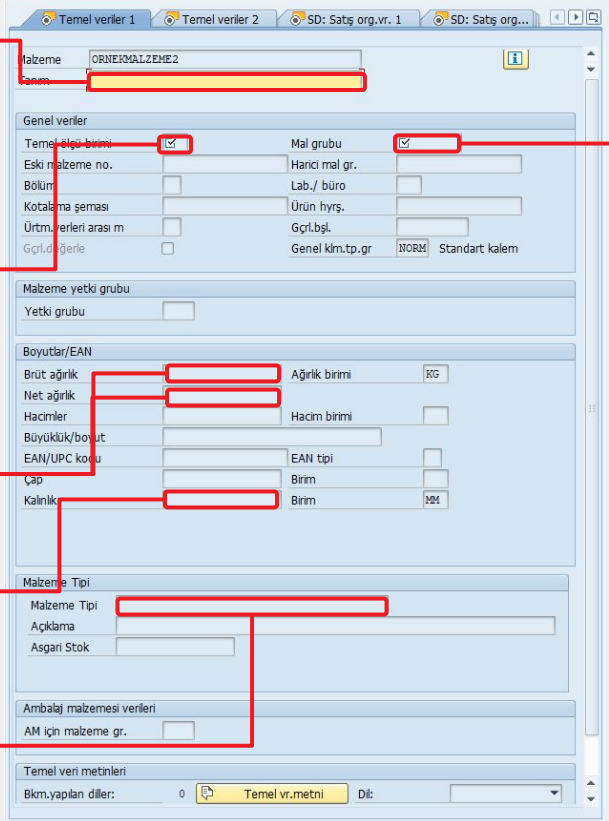

Benzer nitelikteki malzemeleri aynı kategori altında gruplamaya yarar.

Enter ile geç

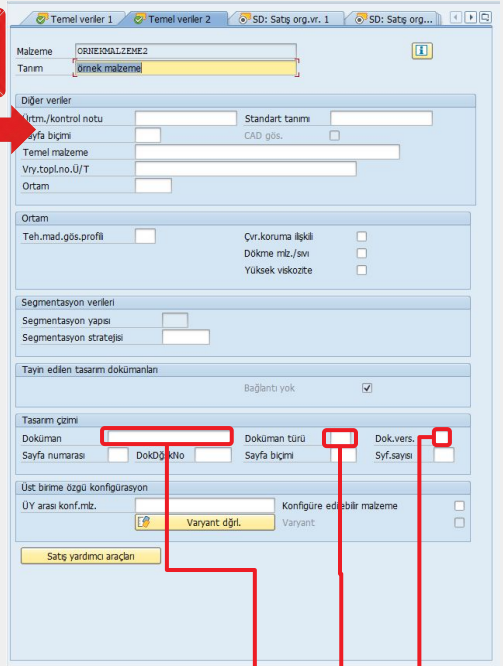

Üretim veya kalite departmanlarının üretim sırasında referans alacağı teknik resimler, CAD dosyaları veya kalite şartnameleri.

MM01 - Malzeme Yaratma

SD: Satış Organizasyonu Verileri 1 ve SD: Satış Organizasyonu Verileri 2 ekranı

Benzer özellikteki malzemeleri aynı kategoride toplayıp filtrelemeyi sağlar.

Bir müşteri bu malzemeyi sipariş ettiğinde, malzemenin varsayılan olarak hangi fabrikadan veya depodan yola çıkacağını belirler.

Malzemenin satışında uygulanacak vergi oranlarının (KDV vs.) ve muafiyet durumlarının faturada otomatik hesaplanmasını sağlar.

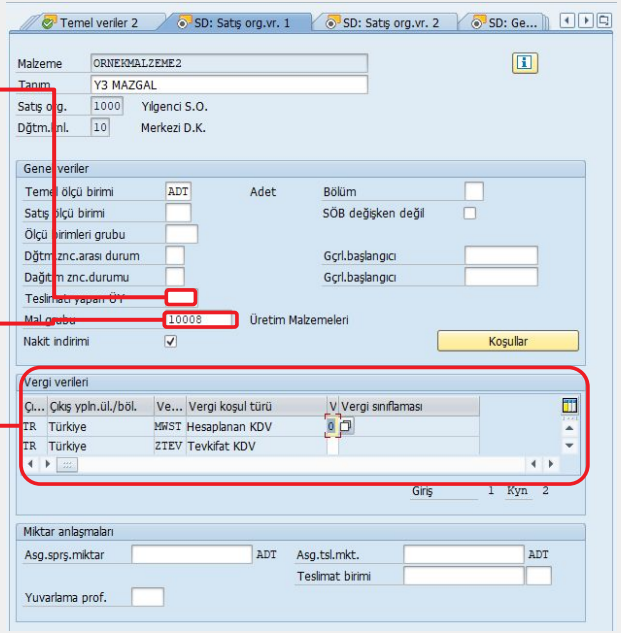

"NORM" yazılır

Müşteri siparişi girildiğinde malzemenin sistemde nasıl davranacağını tayin eder.

Mamulse "11" Yarı mamulse "10" girilir

Satış (SD) ve Muhasebe (FI) modülleri arasındaki finansal entegrasyonu sağlayan kontrol parametresidir. Fatura gelirlerinin doğru muhasebe hesabına otomatik aktarılmasını yönetir

Enter ile geç

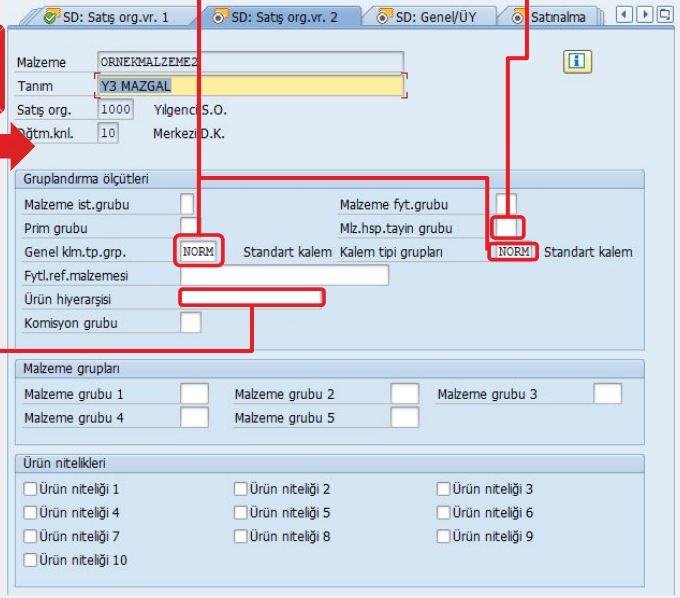

Fiyatlandırma, indirim koşulları ve karlılık analizlerinde kullanılan çok kademeli yapısal sınıflandırma sistemidir

Mamulse "M" Yarı mamulse "Y" girilir

MM01 - Malzeme Yaratma

SD: Genel / Üretim Yeri Verileri

"02" yazılır

Müşteri siparişi girildiğinde sistemin stok yeterliliğini hangi lojistik kurala göre denetleyeceğini ayarlar.

Tik atılır

Malzemenin her stok girişinde benzersiz bir parti numarası almasını zorunlu kılar. Olası bir şikayette malzemenin geriye dönük izlenebilirliğini garanti altına alır. Üstteki kutu sistem genelini, ÜY olan ise seçili fabrikayı kapsar.

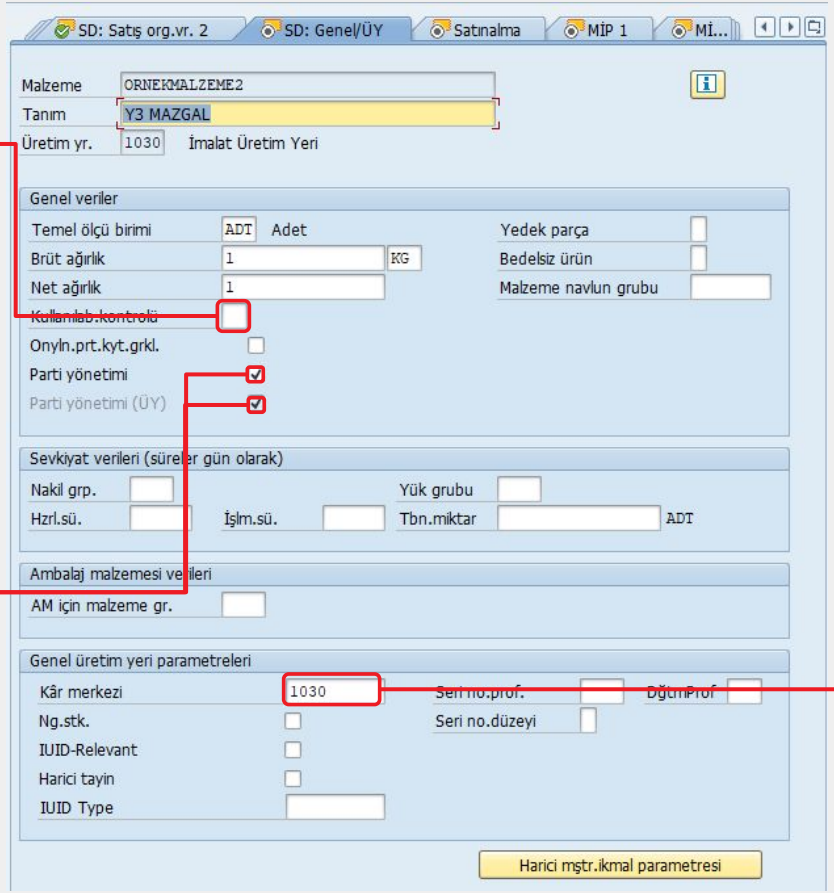

"1030" girilir

Karlılık raporlaması için kritik bir alandır. Malzemenin satışından doğan gelirin veya üretiminden doğan maliyetin, finansal olarak hangi departmanın/birimin bütçesine yansıyacağını belirler.

MM01 - Malzeme Yaratma

Satınalma

"130" girilir

Malzemenin dışarıdan tedarik edilmesinden sorumlu olan satın alma uzmanını, alıcıyı veya departmanı belirler. İş emirleri ve talepler bu gruba düşer.

Tik atılır

Malzemenin her bir stok girişine benzersiz bir parti numarası atanmasını zorunlu kılar. Bu, yarın bir kalite şikayeti geldiğinde malzemenin geriye dönük izlenebilirliğini sağlar.

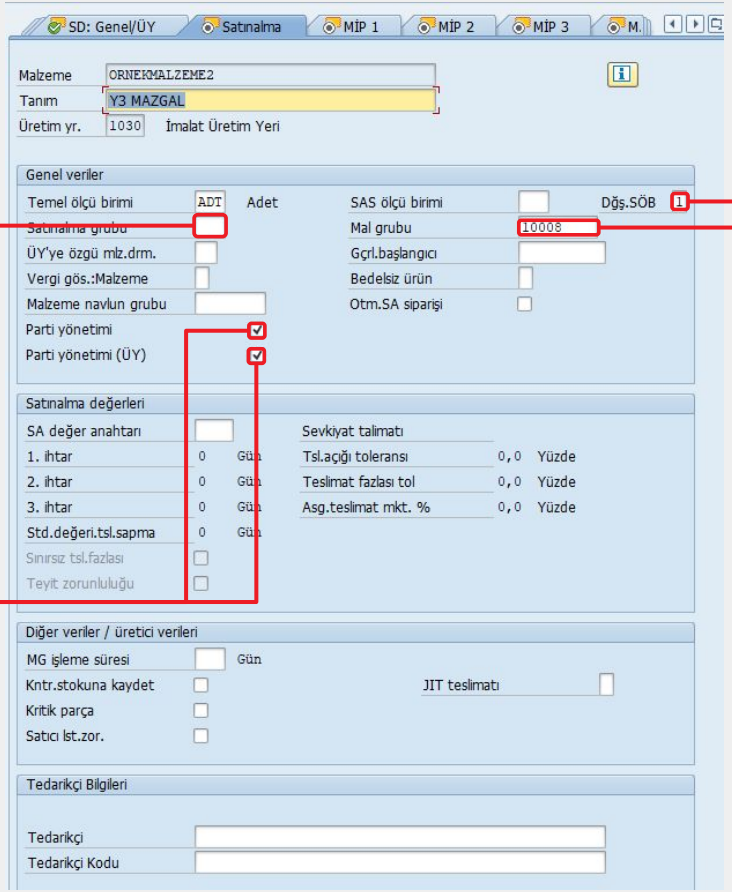

"1" girilir

Malzemenin, sistemdeki "Temel Ölçü Birimi" dışında farklı bir ticari ölçü birimiyle de sipariş edilebilmesine olanak tanır.

"10008" girilir

Satın alma ve analiz raporlarında benzer özellikteki malzemeleri aynı kategoride (grup altında) toplayıp filtrelemeyi sağlar.

MM01 - Malzeme Yaratma

MİP 1 (Malzeme İhtiyaç Planlaması 1) ve **MİP 2** (Malzeme İhtiyaç Planlaması 2) ekranı

Malzemenin İhtiyaç Planlaması (MRP) çalıştırılırken sistemin hangi algoritmayı kullanılacağını belirler.

"PD" girilir

Depodaki stok miktarı bu alana yazılan değerin altına düştüğünde, sistemin MİP çalıştırıldığında otomatik olarak yeni bir üretim veya satın alma talebi oluşturmasını tetikler.

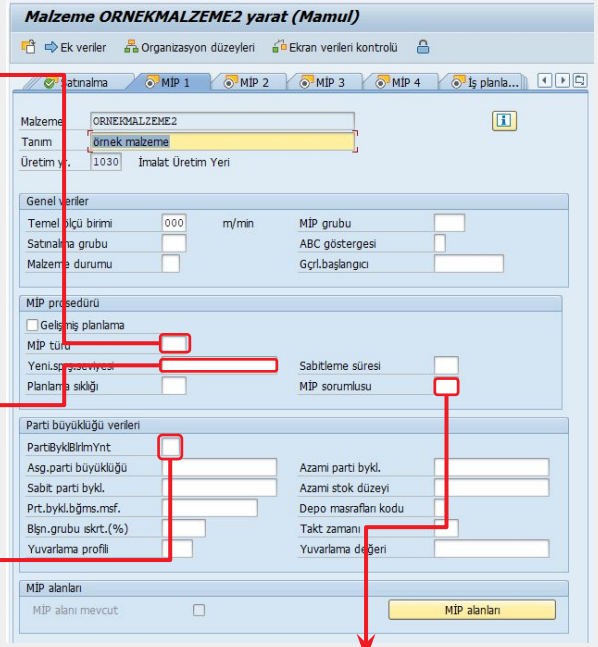

Sistem eksik stok fark ettiğinde siparişi emrini "Tam ihtiyaç miktarı kadar" mı, "Sabit miktarlarda mı yoksa "Haftalık toplam" olarak mı açacağını belirleyen parti kuralıdır.

"YG" girilir.

Bu malzemenin stok seviyelerinin izlenmesinden ve zamanında üretim veya satın alma emri açılmasından sorumlu olan planlama amirini/grubunu ifade eder.

hangi firma için kullanılacak ise o girilmeli.

Ürünün kendi fabrikamızda mı üretileceğini (İç üretim), dışarıdan fason/hazır mı satın alınacağını (Dış tedarik) yoksa her ikisinin de mi yapılabileceğini ayarlar.

Ürün banttan çıktığında sistemin stoğu varsayılan olarak hangi depoya giriş yapacağını belirler.

Enter ile geç

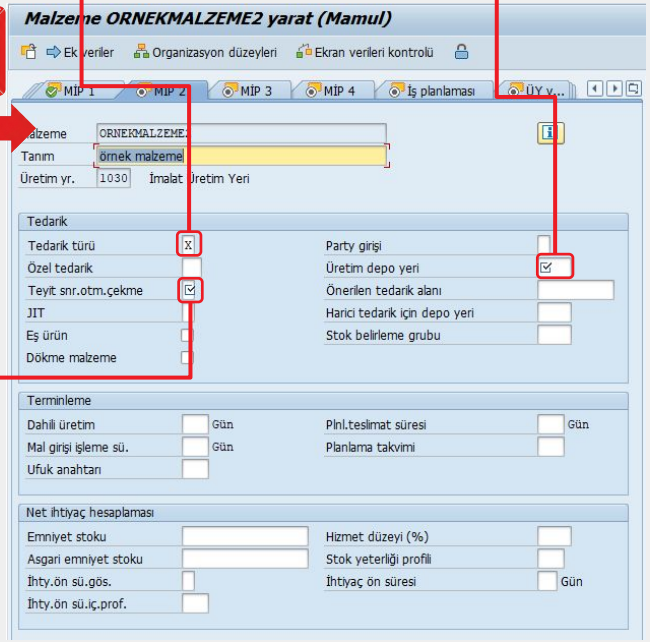

Operatör üretimi bitirip SAP'ye üretim onayını girdiğinde, o ürünü üretmek için kullanılan alt bileşenlerin/hammaddelerin stoktan otomatik olarak düşülmesini sağlayan ayardır.

"1" girilir

MM01 - Malzeme Yaratma

MİP 3 (Malzeme İhtiyaç Planlaması 3) ve **MİP 4** (Malzeme İhtiyaç Planlaması 4)

"M" girilir

Tüketimlerin ve tahminlerin planlamada hangi periyotta (Gün, Hafta, Ay) izleneceğini belirtir.

Ana üretim planlama stratejisidir. Ürünün doğrudan müşteri siparişine özel mi (MTO) yoksa stokta bekletmek üzere stoğa karşı mı (MTS) üretileceğini belirler.

"20" girilir

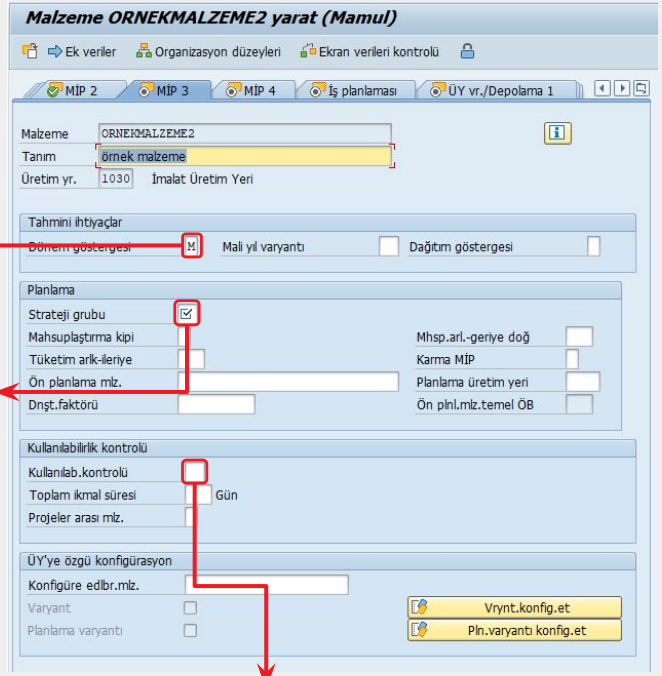

Müşteri siparişi oluşturulurken sistemin "Depoda bu maldan siparişi karşılayacak kadar var mı?" kontrolünü hangi stok ve lojistik kurallarına göre yapacağını ayarlar.

"02" girilir

"1" girilir

İhtiyaçların planlama ekranlarında tek tek her bir sipariş için ayrı ayrı mı (münferit) yoksa birleştirilerek mi (toplu) değerlendirileceğini ayarlar.

Enter ile geç

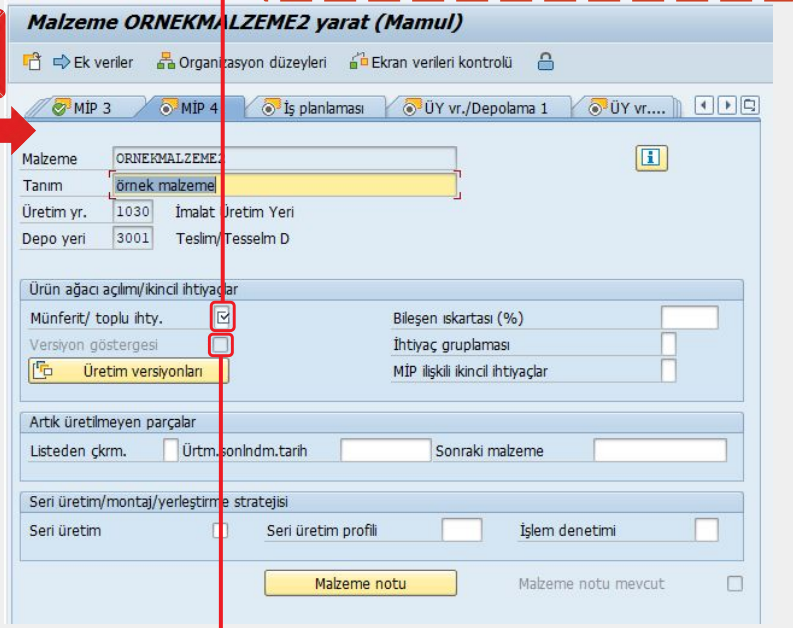

Üretim versiyonlarının (hangi reçete ve iş planının kullanılacağı bilgisinin) planlamada aktif edilmesini tetikler.

Üretim versiyonu varsa tik dolu gelir

MM01 - Malzeme Yaratma

İş planlaması

Sahada bu malzemenin iş emirlerinden ve üretiminden sorumlu olan yetkiliyi belirler.

Sistemde malzemenin fiziki olarak hangi lokasyonda stoklanacağını ve envanterinin nerede izleneceğini varsayılan olarak belirler.

Bir iş emri açıldığında kapasite denetimi, sipariş serbest bırakma veya yazıcıdan iş emri dökümü alma gibi adımların otomatik mi yoksa manuel mi ilerleyeceğini belirler.

"URETIM" girilir

Malzeme ORNEKMALZEME2 yarat (Mamul)

Ek veriler | Organizasyon düzeyleri | Ekran verileri kontrolü

MİP 4 | İş planlaması | ÜY vr./Depolama 1 | ÜY vr./Depolama 2

Malzeme: ORNEKMALZEME2

Tanım: örnek malzeme

Üretim yr.: 1030 İmalat Üretim Yeri

Genel veriler

Temel ölçü birimi	ADT Adet	Çıkış ölçü brm.	
Üretim ölçü birimi		ÜY'ye ÖzMlzDrm	Gçrl.bşl.
Üretim sorumlusu	☑	Depo yeri	3001
Üretim dntm.profili	☑	Malzeme grubu	
Seri no.profili	SeriNoDzy	Genel profil	
Versiyon	Kritik parça	Parti girişi	Prt.yntm. ☑
Ürt.vers.	KKntr.stk	Parti ttnk.grkl	Parti yntm.(ÜY) ☑

Tolerans verileri

Tsl.aç.tol.snr. Yüzde | Tsl.fazlası tol Yüzde | Snrlmmş.

Gün olarak dahili üretim süresi

Parti bykl. bağlı			Parti bykl.bağımsız
Hazırlık süresi	İşl.arası süre		Dhl.ürt.süresi 1
İşleme süresi	Taban miktar		

MM01 - Malzeme Yaratma

ÜY Depolama 1 (Genel ÜY verileri / Depolama 1) ve **ÜY Depolama 2** (Genel ÜY verileri / Depolama 2)

yilgenci

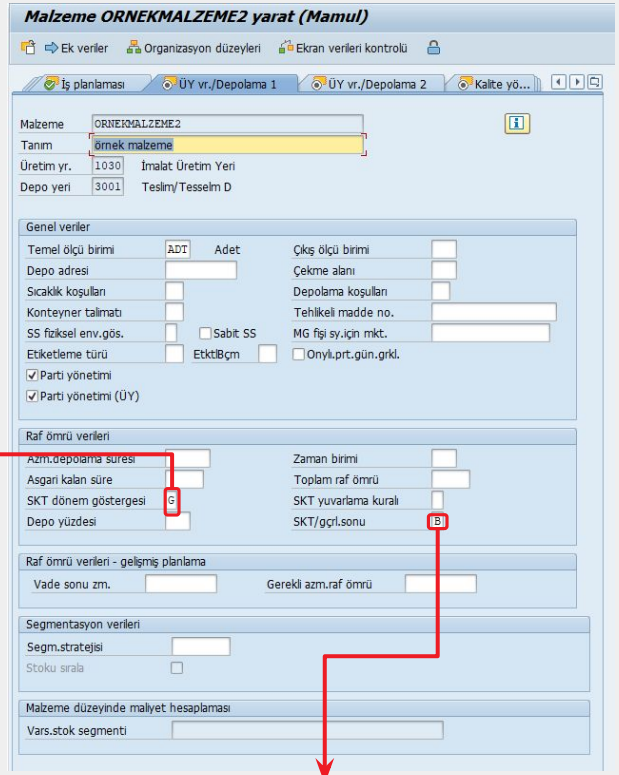

"G" girilir

Son kullanma tarihi olan malzemelerin raf ömrü zamanlamasını (Ay/Gün) ve süresini hesaplamak için kullanılır.

Son kullanma tarihi olan malzemelerin raf ömrü zamanlamasını (Ay/Gün) ve süresini hesaplamak için kullanılır.

"B" girilir

Enter ile geç

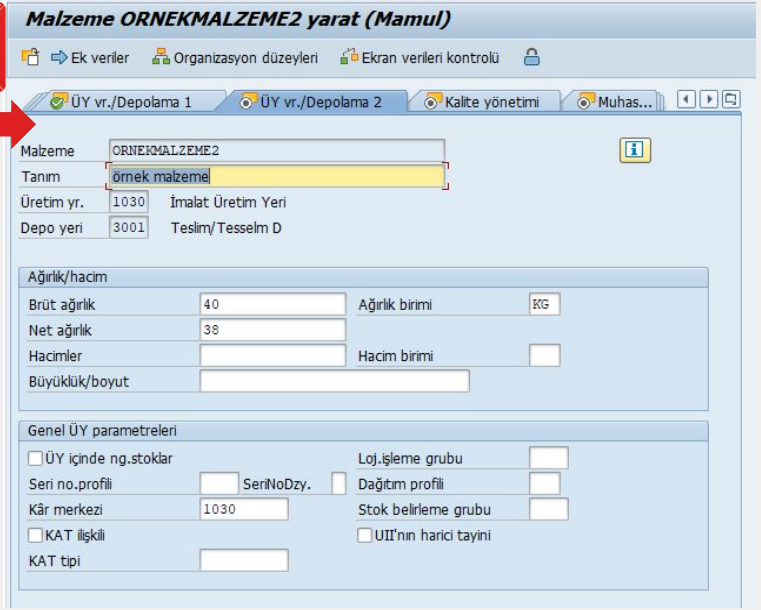

Herhangi bir işlem yapma

MM01 - Malzeme Yaratma

Kalite yönetimi

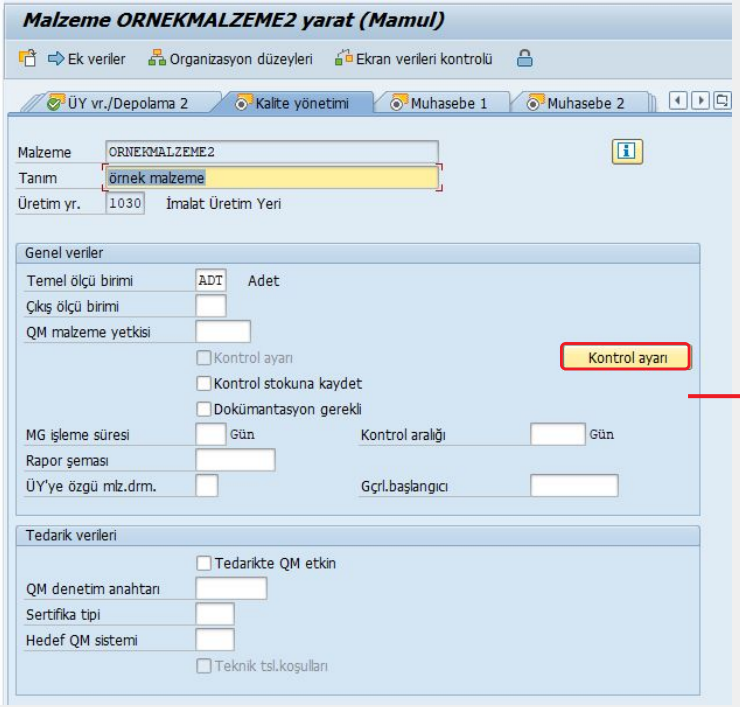

Malzeme tedarikçiden geldiğinde veya üretimi bittiğinde stoğa girmeden önce otomatik olarak bir kalite iş emri oluşturmasını ve kalite onayı verilene kadar stoğun bloke (kullanılamaz) durumda kalmasını sağlayan alt menüye geçiş sağlar.

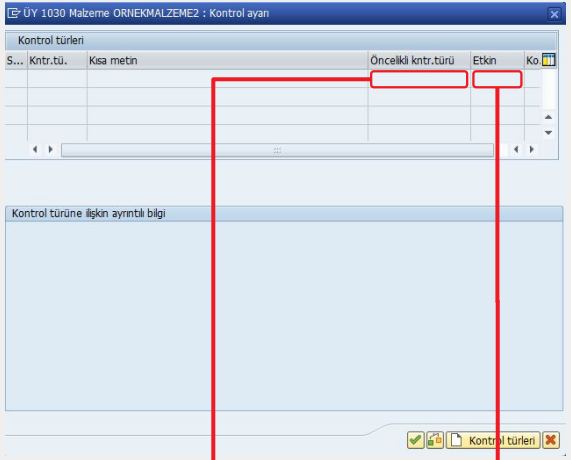

Malzeme için hangi standartlarda ve hangi aşamada (örneğin mal girişinde mi, üretim sonucunda mı) kalite muayenesi yapılacağını tanımlar.

"4" girilir

Seçilen kalite kontrol türünün sistemde fiilen devreye girmesini sağlar. Bu onay sayesinde üretim tamamlanıp depoya giriş yapıldığında, sistem otomatik olarak bir "Kalite Muayene Lotu" oluşturarak malzemeyi kalite departmanı onay verene kadar bloke (kullanılamaz) stokta tutar.

Tik atılır

MM01 - Malzeme Yaratma

Muhasebe 1 ve Muhasebe 2

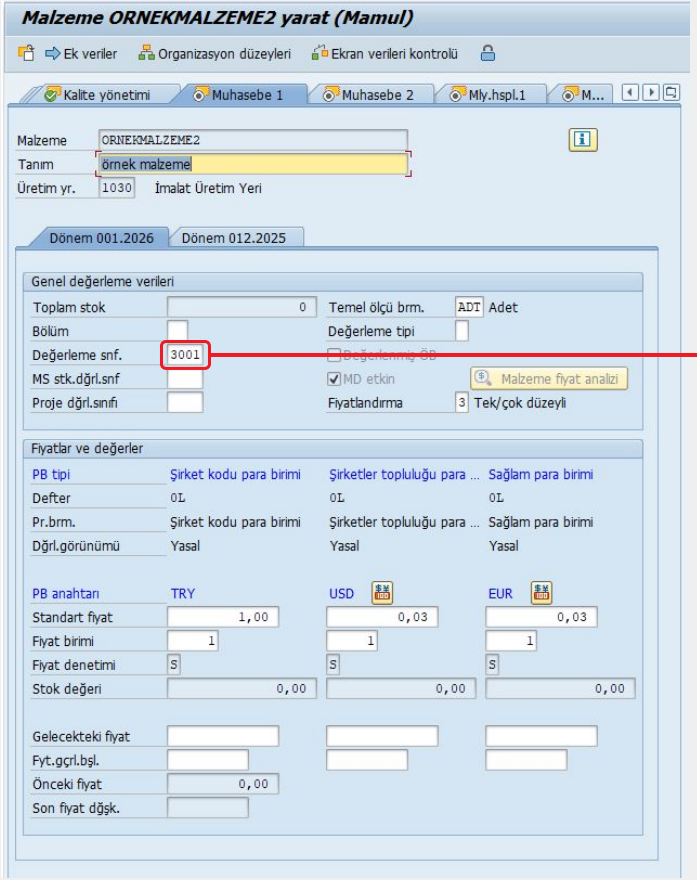

Malzemenin faturası kesildiğinde, elde edilen gelirin Muhasebe (FI) modülündeki hangi gelir/satış hesabına otomatik olarak yazılacağını belirler. Finansal entegrasyonun ve envanter değerlemesinin temel adımıdır.

Mamulse "3001" yarı mamulse "2001" girilir

Enter ile geç

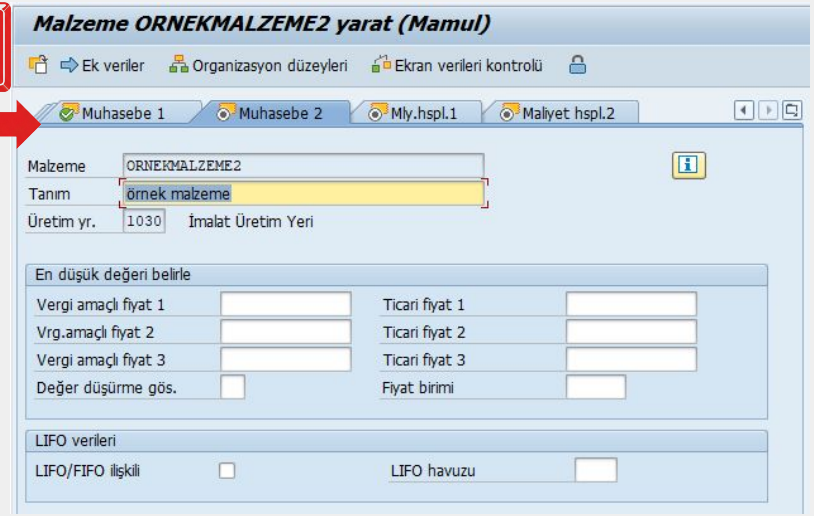

Herhangi bir işlem yapma

MM01 - Malzeme Yaratma

Maliyet Hsp 1 (Maliyet Hesaplaması 1) ve **Maliyet Hsp 2** (Maliyet Hesaplaması 2)

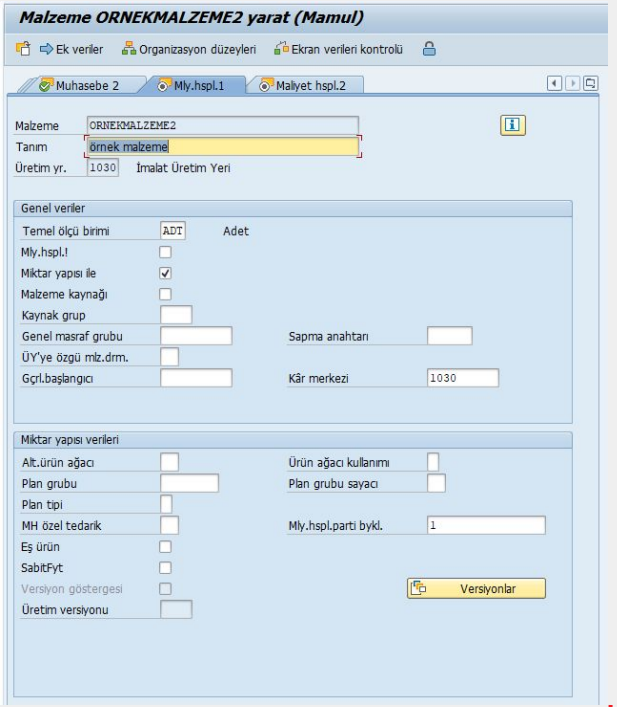

Herhangi bir işlem yapma

Enter ile geç

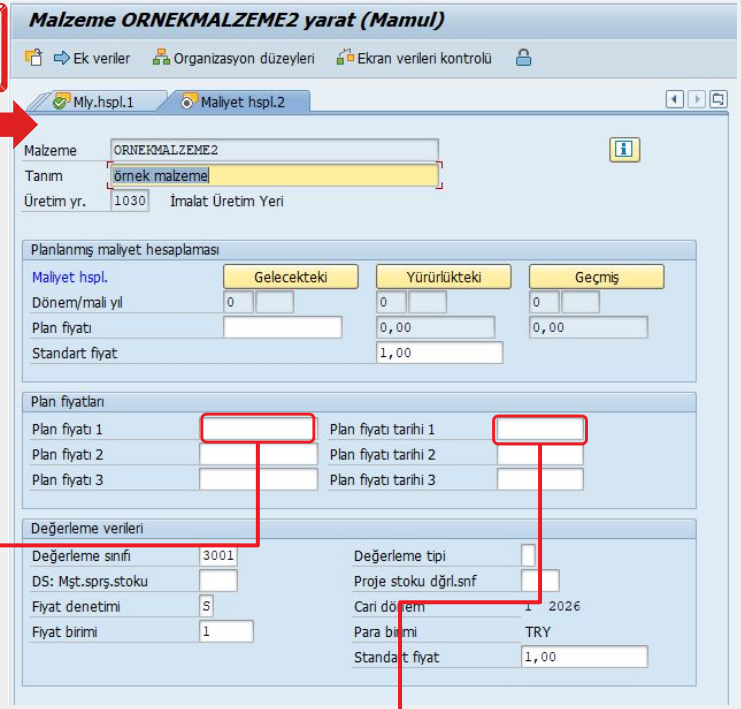

Ürünün şirket içindeki standart değerlemesi ve maliyet analizleri için baz alınacak "hedef/planlanan" birim fiyatını (standart maliyetini) sisteme kaydeder.

Girilen bu standart maliyetin/plan fiyatının finansal olarak hangi tarihten itibaren geçerli olarak devreye gireceğini belirler.