ANADOLU GRUBU

Ar-Ge Doğrulama Müdürlüğü

ANADOLU ISUZU

Atölye iş talep kullanıcı dökümanı talep eden süreci

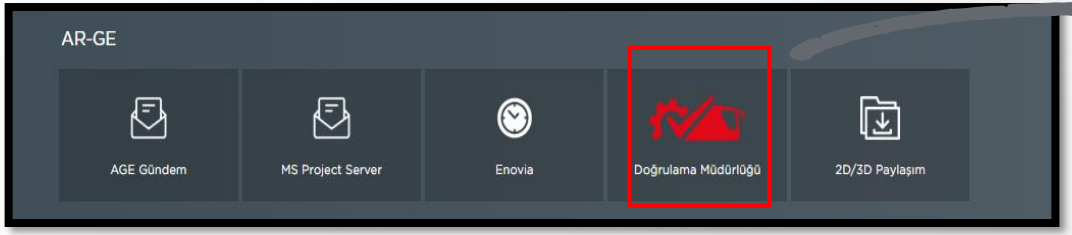

Isuzum sayfasından >AR-GE >Doğrulama Müdürlüğü seçilir.

Atölye iş talep kullanıcı dökümanı talep eden süreci

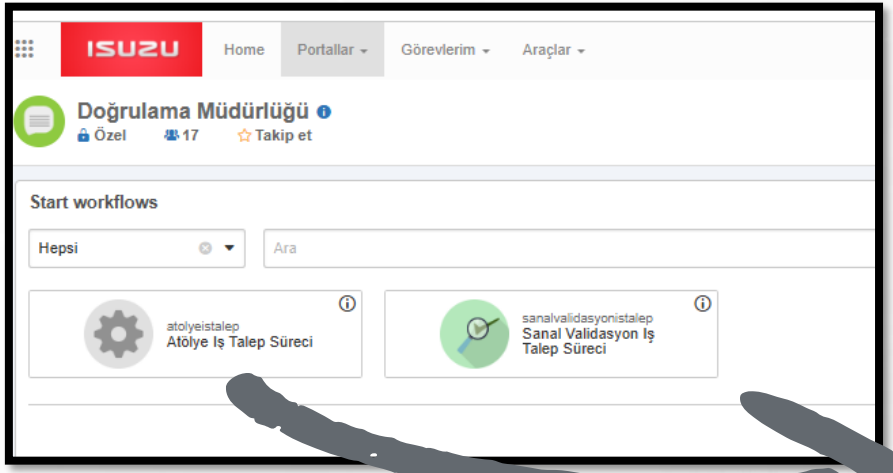

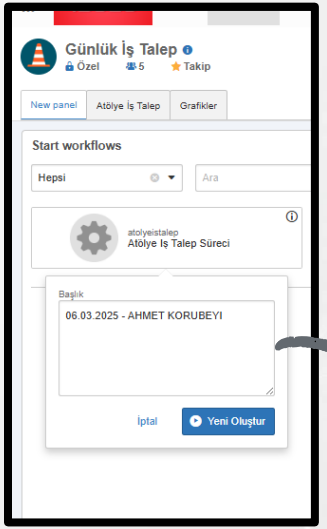

Açılan ekranda ‘Yeni Oluştur’ sekmesi kullanılarak yeni iş talebi formu açılır.

Atölye iş talep kullanıcı dökümanı talep eden süreci

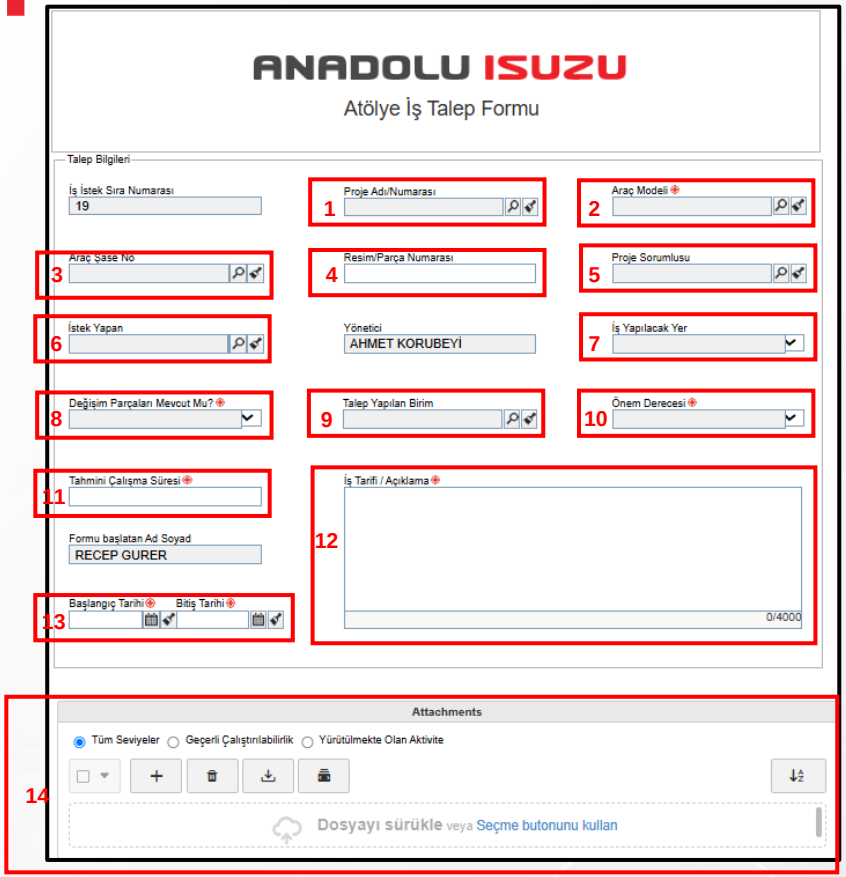

1. İlgili proje seçilmelidir. Bilinmiyor ise boş bırakılabilir.
2. Araç modeli seçilmelidir zorunlu alandır boş bırakmayınız. Çalışma araç üzerinde yapılmayacak ise Diğer işler seçilmelidir.
3. Araç şase no seçilmelidir. Zorunlu alan değildir boş bırakıla bilir
4. Varsa resim/parça numarası eklenmelidir. Bilinmiyor ise boş bırakılabilir.
5. Proje sorumlusu seçilmelidir. Bilinmiyor ise boş bırakılabilir.
6. İstek yapan seçilmelidir. Farklı bir kişi ise değişimi yapıla bilir.
7. İş yapılacak yer seçilmelidir. Bilinmiyor ise boş bırakılabilir.
8. Değişen parça durumu seçilmelidir. Bilinmiyor ise boş bırakılabilir.
9. Talep yapılan birim seçilmelidir. zorunlu alandır boş bırakmayınız.
10. Talep edilen işin önem derecesi seçilmelidir. zorunlu alandır boş bırakmayınız.
11. Tahmini çalışma süresi seçilmelidir. zorunlu alandır boş bırakmayınız.
12. Yapılacak olan işin tarifi detaylı açıklamalı olarak bu alana yazılmalıdır. zorunlu alandır boş bırakmayınız.
13. Başlangıç ve bitiş tarihi seçilmelidir. zorunlu alandır boş bırakmayınız.
14. Belge ve resim var ise bu alana yüklenmelidir.Ek var ise yükleyiniz zorunlu alan değildir.

Atölye iş talep kullanıcı dökümanı talep eden süreci

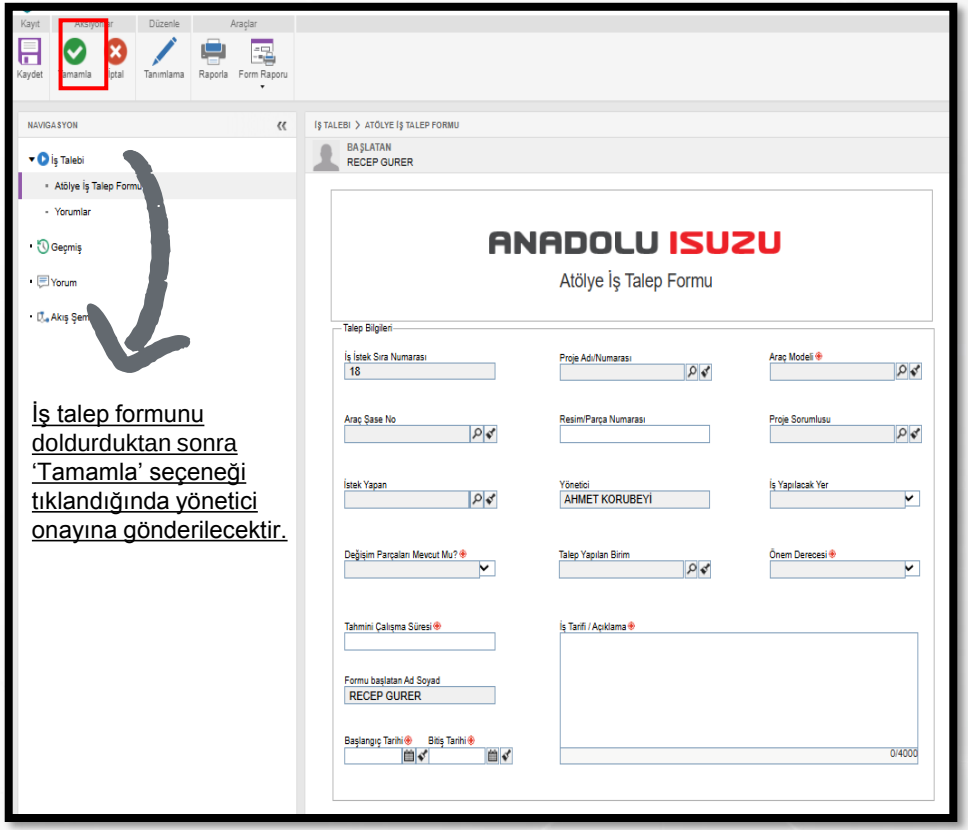

İş talep formunu doldurduktan sonra ‘Tamamla’ seçeneği tıklandığında yönetici onayına gönderilecektir.

Bu aşama tamamlanması sonrası ilgili talep formu açan ve yöneticilerine ve atölye ekibi yöneticilerine ve ek olarak proje ilgilisine ve yöneticisine email gönderilir

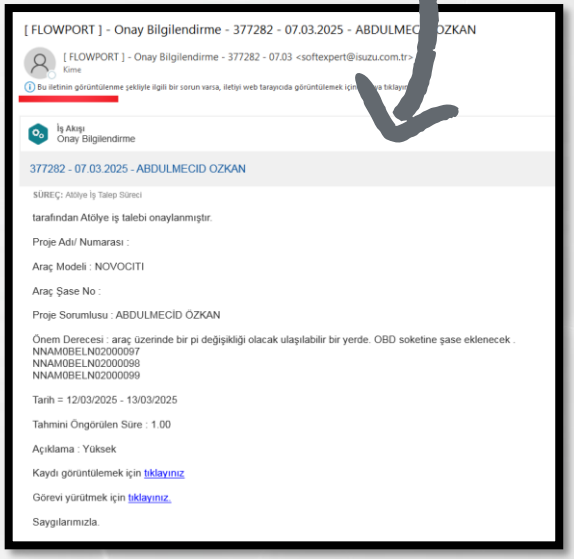

[FLOWPORT] - Onay Bilgilendirme - 377282 - 07.03.2025 - ABDULMECID OZKAN

[FLOWPORT] - Onay Bilgilendirme - 377282 - 07.03 <softexpert@isuzu.com.tr>

Kime

Bu iletinin görüntülenme şekliyle ilgili bir sorun varsa, iletiyi web tarayıcıda görüntülemek için buraya tıklayın.

İş Akışı
Onay Bilgilendirme

377282 - 07.03.2025 - ABDULMECID OZKAN

SÜREÇ: Atölye İş Talep Süreci

tarafından Atölye iş talebi onaylanmıştır.

Proje Adı/ Numarası :

Araç Modeli : NOVOCITI

Araç Şase No :

Proje Sorumlusu : ABDULMECİD ÖZKAN

Önem Derecesi : araç üzerinde bir pi değişikliği olacak ulaşılabilir bir yerde. OBD soketine şase eklenecek .
NNAM0BELN02000097
NNAM0BELN02000098
NNAM0BELN02000099

Tarih = 12/03/2025 - 13/03/2025

Tahmini Öngörülen Süre : 1.00

Açıklama : Yüksek

Kaydı görüntülemek için tıklayınız

Görevi yürütmek için tıklayınız.

Saygılarımızla.

Atölye iş talep kullanıcı dökümanı talep eden yönetici süreci

- Talep formu talebi açan kişinin ilk yöneticisine görev olarak gelir.

Diğer

DL	RT	WS	SLA	PR	D	A	Aktivite	Üzerinde Etkinleştirilmiş	Termin Tarihi	ID #	Başlık	Başlatan	Süreç	İş akışı tipi	Araç Modeli	Araç Şase No	Atölye Açıklama	Atölye Yönetici	Başlangıç Saati
							Yönetici Kararı	06.03.2025 08:49:02		376822	06.03.2025 - RECEP GURER	ISU33958 RECEP GURER	atolyeistalep		CITIBUS				

Atölye iş talep kullanıcı dökümanı talep eden yönetici süreci

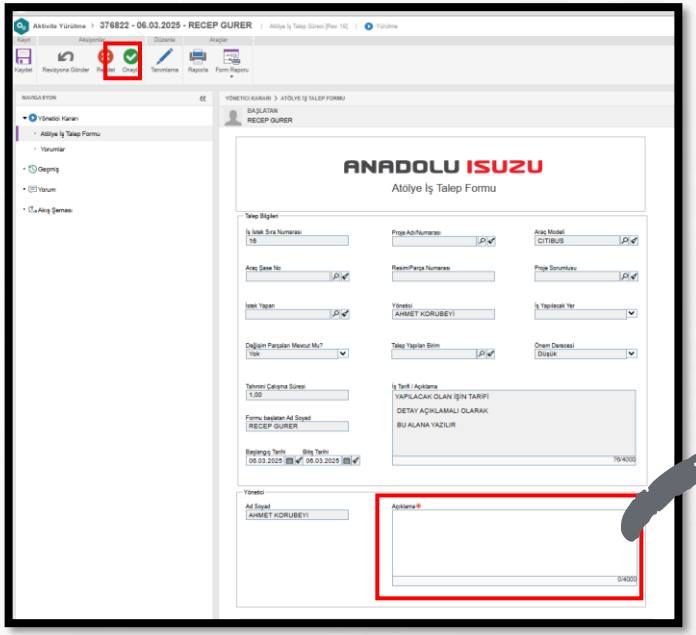

- Atölye iş talep formu yönetici tarafından kontrol edildikten sonra açıklama eklenip ‘Onayla’ seçeneği tıklanır ve ‘Atölye Karar ‘ süreci başlar.

Atölye iş talep kullanıcı dökümanı Atölye karar süreci

- Atölye görev sürecinde iş talep formu atölye yöneticisine görev olarak gelir.

Diğer

DL	RT	WS	SLA	PR	D	A	Aktivite	Üzerinde Etkinleştirilmiş	Termin Tarihi	ID #	Başlık	Başlatan	Süreç	İş akışı tipi	Araç Modeli	Araç Şase No	Atölye Açıklama	Atölye Yönetici	Başlangıç Saati
☑							Yönetici Kararı	06.03.2025 08:49:02		376822	06.03.2025 - RECEP GURER	ISU33958 RECEP GURER	atolyeistalep		CITIBUS				

Atölye iş talep kullanıcı dökümanı Atölye karar yönetici süreci

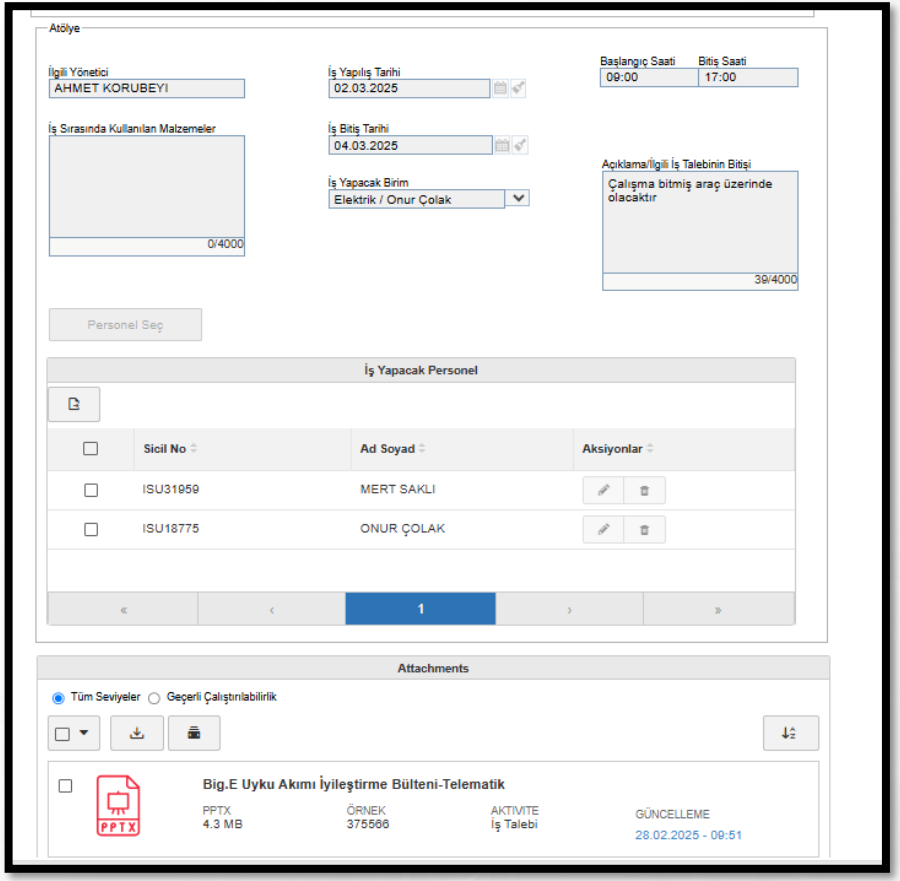

- Çalışmanın yapılacağı tarih aralığı seçer.
- İşin başlama ve bitiş saati seçer.
- İş talebiyle ilgili var ise açıklama girer.
- İşi Yapacak birimi seçer .
- İşi yapacak olan çalışanlar seçer.
- Onayla sekmesi ile görev çalışanlara gider

Atölye iş talep kullanıcı dökümanı Atölye karar süreci

Bu aşama tamamlanması sonrası ilgili talep formu açan ve yöneticilerine ve atölye ekibi yöneticilerine ve ek olarak proje ilgilisine ve yöneticisine email gönderilir

[FLOWPORT] - Atölye Onay - 378611 - 13.03.2025 - SELAMI DOGAN

[FLOWPORT] - Atölye Onay - 378611 - 13.03.2025 - <softexpert@isuzu.com.tr>
Kime

Bu iletinin görüntülenme şekliyle ilgili bir sorun varsa, iletiyi web tarayıcıda görüntülemek için buraya tıklayın.

İş Akışı
Atölye Onay

378611 - 13.03.2025 - SELAMI DOGAN

SÜREÇ: Atölye İş Talep Süreci

AHMET KORUBEYİ tarafından Atölye iş talebi onaylanmıştır.

Proje Adı/ Numarası : 80193 - Otobüslerde araç hafifletme

Araç Modeli : BIG.E PİLOT

Araç Şase No : NNA41LB21GB000004

Proje Sorumlusu : AHMET KORUBEYİ

Önem Derecesi : Yüksek

Tarih = 13/03/2025 - 13/03/2025

Tahmini Öngörülen Süre : 8.00

Açıklama : TEST AMAÇLI AÇILMIŞTIR .

Kaydı görüntülemek için tıklayınız

Görevi yürütmek için tıklayınız.

Saygılarımızla.

Atölye iş talep kullanıcı dökümanı Atölye çalışan süreci

- Görev ilgili atölye çalışanına düşer .

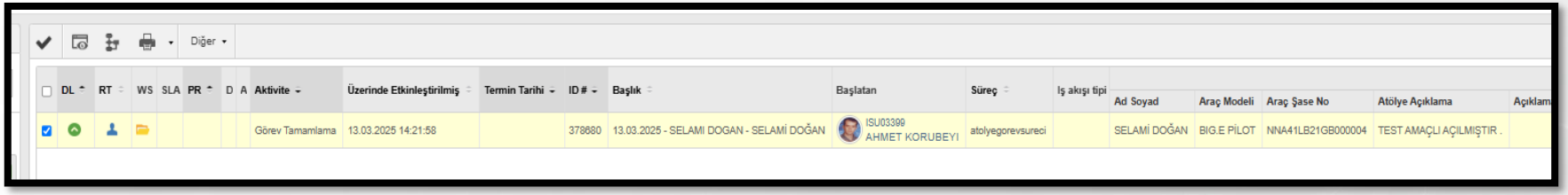

Diğer

DL	RT	WS	SLA	PR	D	A	Aktivite	Üzerinde Etkinleştirilmiş	Termin Tarihi	ID #	Başlık	Başlatan	Süreç	İş akışı tipi	Ad Soyad	Araç Modeli	Araç Şase No	Atölye Açıklama	Açıklam
☑							Görev Tamamlama	13.03.2025 14:21:58		378680	13.03.2025 - SELAMI DOGAN - SELAMİ DOĞAN	ISU03399 AHMET KORUBEYI	atolyegorevsureci		SELAMİ DOĞAN	BIG.E PİLOT	NNA41LB21GB000004	TEST AMAÇLI AÇILMIŞTIR .	

Atölye iş talep kullanıcı dökümanı Atölye çalışan süreci

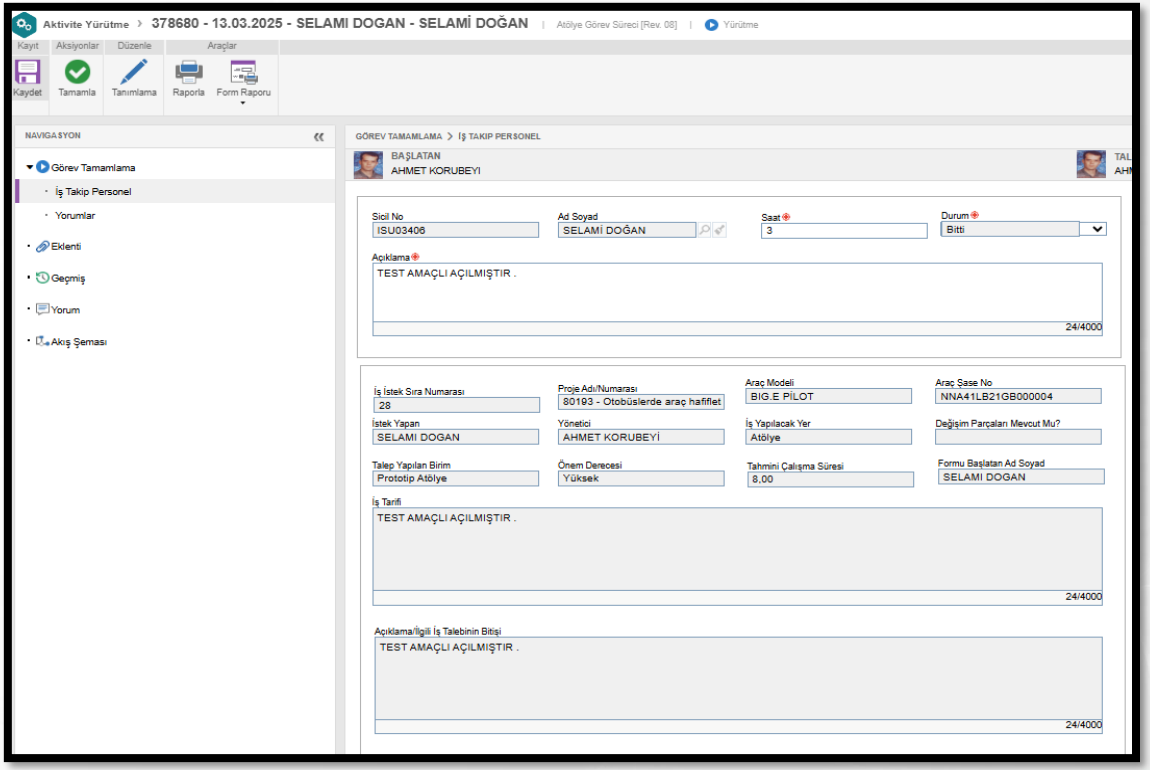

- Yapılan işin süresini girer.
- Yapılan işin durumunu girer.
- İş ile ilgi detayları belirtir
- Tamamla sekmesi ile süreç tamamlanır

Atölye iş talep kullanıcı dökümanı Atölye çalışan süreci

Bu aşama tamamlanması sonrası ilgili talep formu açan ve yöneticilerine ve atölye ekibi yöneticilerine ve ek olarak proje ilgilisine ve yöneticisine email gönderilir

[FLOWPORT] - Atölye Onay - 378611 - 13.03.2025 - SELAMI DOGAN

[FLOWPORT] - Atölye Onay - 378611 - 13.03.2025 - <softexpert@isuzu.com.tr>
Kime

Bu iletinin görüntülenme şekliyle ilgili bir sorun varsa, iletiyi web tarayıcıda görüntülemek için buraya tıklayın.

İş Akışı
Atölye Onay

378611 - 13.03.2025 - SELAMI DOGAN

SÜREÇ: Atölye İş Talep Süreci

AHMET KORUBEYİ tarafından Atölye iş talebi onaylanmıştır.

Proje Adı/ Numarası : 80193 - Otobüslerde araç hafifletme

Araç Modeli : BIG.E PİLOT

Araç Şase No : NNA41LB21GB000004

Proje Sorumlusu : AHMET KORUBEYİ

Önem Derecesi : Yüksek

Tarih = 13/03/2025 - 13/03/2025

Tahmini Öngörülen Süre : 8.00

Açıklama : TEST AMAÇLI AÇILMIŞTIR .

Kaydı görüntülemek için tıklayınız

Görevi yürütmek için tıklayınız.

Saygılarımızla.