Inovasi Teknologi

di Jelajah Ilmu

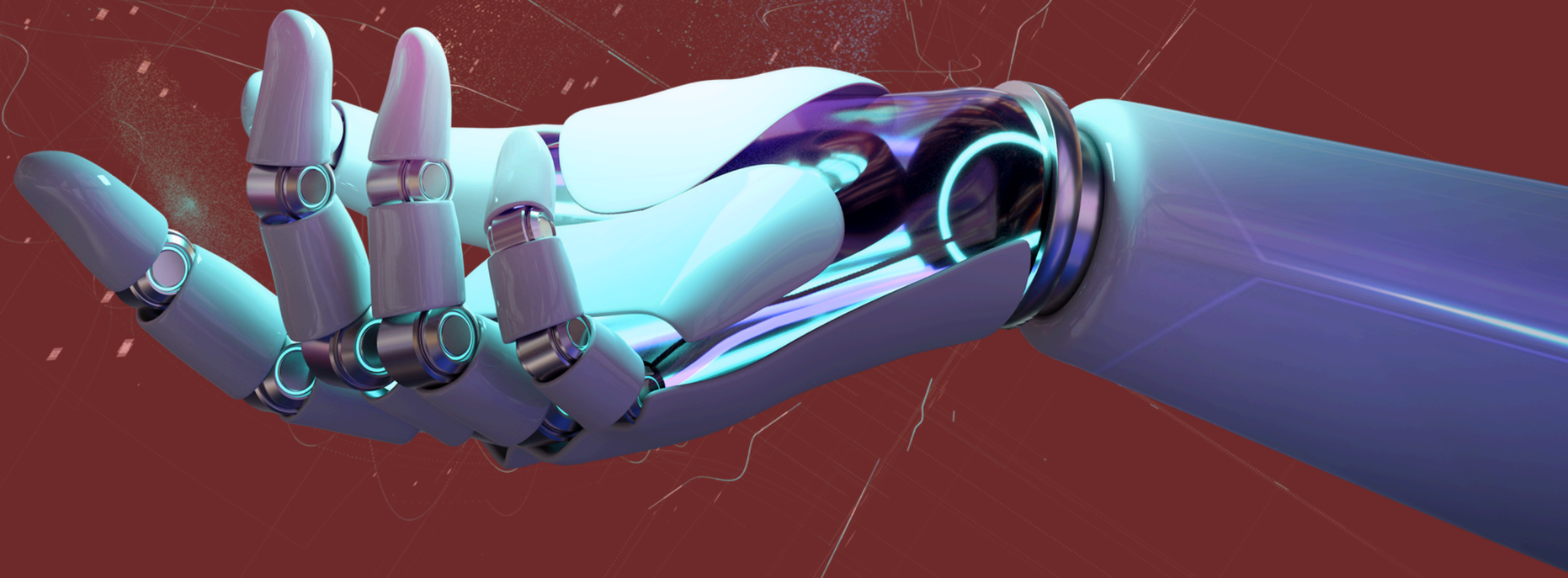

1. Cloud Services (AWS)

- **Amazon Web Services (AWS):** Kumpulan layanan berbasis cloud yang menyediakan berbagai solusi infrastruktur seperti komputasi, penyimpanan, dan pengelolaan database. AWS meliputi banyak layanan yang digunakan oleh Jelajah Ilmu, seperti:

  1. **EC2 (Elastic Compute Cloud)**: Menyediakan kapasitas komputasi yang dapat disesuaikan dalam cloud.
  2. **S3 (Simple Storage Service):** Menyediakan penyimpanan objek melalui antarmuka web.
  3. **RDS (Relational Database Service):** Menyediakan solusi untuk basis data relasional yang mudah dikelola.
  4. **Lambda:** Memungkinkan menjalankan kode tanpa memprovisioning atau mengelola server.
  5. **DynamoDB:** Database NoSQL yang menyediakan performa pada skala besar.
  6. **ElasticCache:** Menyediakan sistem penyimpanan cache di memori yang cepat.
  7. **CloudFront:** Jaringan pengiriman konten (CDN) yang mengoptimalkan pengiriman konten ke pengguna.
  8. **Route53:** Layanan DNS web yang skalabel dan sangat tersedia.

NEXT

AWS, dengan layanan seperti ***EC2, S3, RDS, Lambda, dan DynamoDB,*** menyediakan infrastruktur cloud yang *robust* dan skalabel untuk Jelajah Ilmu. Keandalan dan fleksibilitas AWS mendukung pengelolaan data yang besar dan kebutuhan komputasi yang intensif, yang sangat penting untuk platform LMS yang dinamis dan terus berkembang seperti Jelajah Ilmu. Dengan menggunakan AWS, Jelajah Ilmu mampu menawarkan fitur yang responsif dan dapat diandalkan kepada pengguna, meningkatkan pengalaman belajar online dengan kemudahan akses dan kecepatan yang konsisten. Hal ini membantu para pengajar dan siswa dalam melaksanakan kegiatan pembelajaran secara efektif, meningkatkan interaksi antara pengguna, dan memungkinkan pengajaran yang lebih personalisasi serta evaluasi yang mendalam.

NEXT

2. Databases

- **MongoDB**: Basis data NoSQL orientasi dokumen yang menyediakan skalabilitas dan fleksibilitas tinggi.
- **MySQL & PostgreSQL**: Sistem manajemen database relasional yang kuat, digunakan untuk menyimpan data struktur dan transaksional.

NEXT

Skalabilitas dan fleksibilitas dari **MongoDB**, serta keandalan **MySQL** dan **PostgreSQL,** memungkinkan Jelajah Ilmu untuk mengelola volume data yang besar dengan efisien sambil mempertahankan integritas data. Penggunaan basis data ini memastikan bahwa data pelajar dan pengajar dapat diakses dengan cepat dan aman, memperkuat fondasi teknologi pendidikan yang ditawarkan oleh platform.

NEXT

3. Development Tools

- **Node.js**: Platform sisi server untuk menjalankan JavaScript, sangat efektif untuk membangun aplikasi web skalabel.
- **Python**: Bahasa pemrograman yang serbaguna dan mudah dipelajari, digunakan untuk scripting backend dan analisis data.
- **ReactJS**: Pustaka JavaScript untuk membangun antarmuka pengguna yang interaktif.
- **Bootstrap & React-bootstrap**: Kerangka kerja front-end untuk pengembangan yang cepat dan responsif.
- **GraphQL**: Bahasa query untuk API yang memungkinkan klien meminta data yang mereka butuhkan.

NEXT

Alat pengembangan seperti **Node.js** dan **Python** memungkinkan Jelajah Ilmu untuk membangun aplikasi yang cepat dan efisien, sedangkan **ReactJS** dan **Bootstrap** memastikan antarmuka pengguna yang interaktif dan menarik. Penggunaan **GraphQL** lebih lanjut memperkuat kemampuan API untuk menyajikan data secara efisien kepada pengguna, meningkatkan interaktivitas dan pengalaman pengguna secara keseluruhan.

NEXT

4. Web Technologies

- **Websockets**: Teknologi yang memungkinkan interaksi dua arah antara klien dan server secara real-time.
- **Redux**: Pustaka JavaScript untuk mengelola state aplikasi, sering digunakan bersama React.
- **Gatsby**: Generator situs statis berbasis React, ideal untuk proyek

NEXT

Proyek yang membutuhkan performa tinggi. Penggunaan **Websockets** memastikan bahwa komunikasi antara server dan klien dapat terjadi secara real-time, sangat penting untuk fitur seperti obrolan langsung dan kolaborasi *online*. Teknologi ini, bersama dengan **Redux** untuk pengelolaan *state*, membuat Jelajah Ilmu menjadi platform yang sangat responsif, meningkatkan pengalaman pengguna dalam kegiatan pembelajaran online yang dinamis.

NEXT

5. Other Key Technologies

- **JITSI**: Platform open source untuk konferensi video.
- **Terraform**: Alat untuk membangun, mengubah, dan versi infrastruktur secara aman dan efisien.
- **ElasticSearch & ELK Stack**: Solusi pencarian dan analisis yang menyediakan pengindeksan data yang cepat dan pencarian teks lengkap.

NEXT

Implementasi **JITSI** memungkinkan Jelajah Ilmu menyediakan fasilitas konferensi video yang dapat diakses, mendukung pembelajaran interaktif dan kolaborasi jarak jauh. **Terraform** membantu dalam pengelolaan infrastruktur yang efisien, sementara **ElasticSearch dan ELK Stack** memberikan kemampuan pencarian dan analisis data yang canggih, yang sangat penting untuk analisis akademik dan personalisasi pengalaman belajar. Fitur-fitur ini membantu memastikan bahwa Jelajah Ilmu tetap menjadi salah satu platform pendidikan yang paling maju dan terintegrasi.

END

Jelajah Ilmu

Pembelajaran
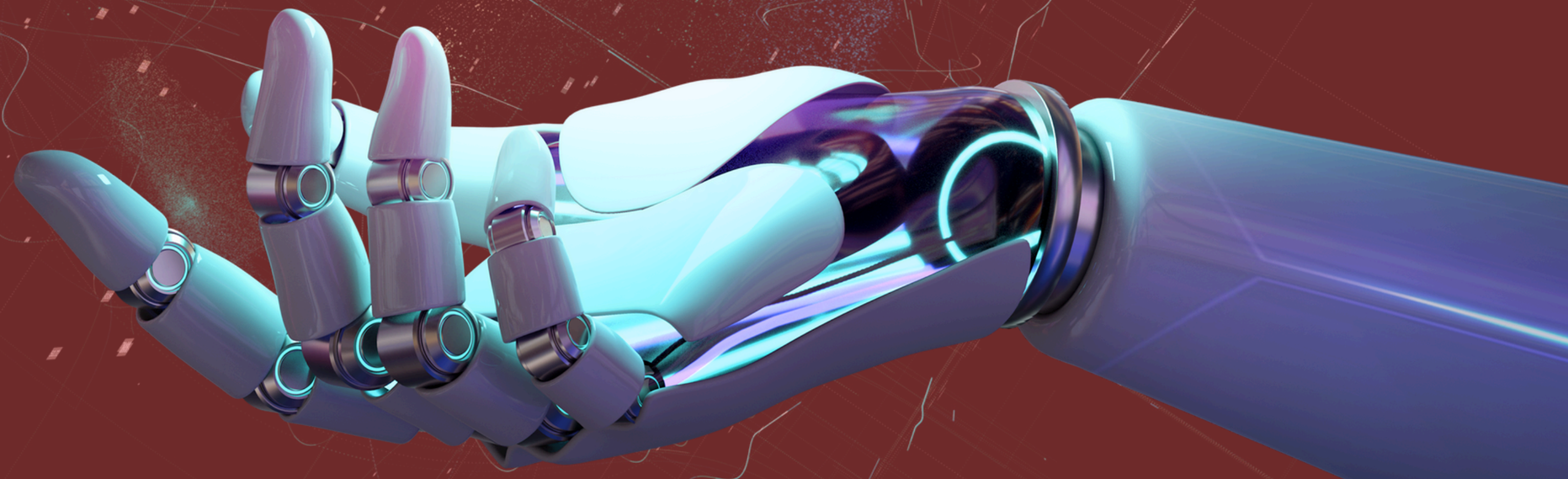
yang Modern dan Menyenangkan