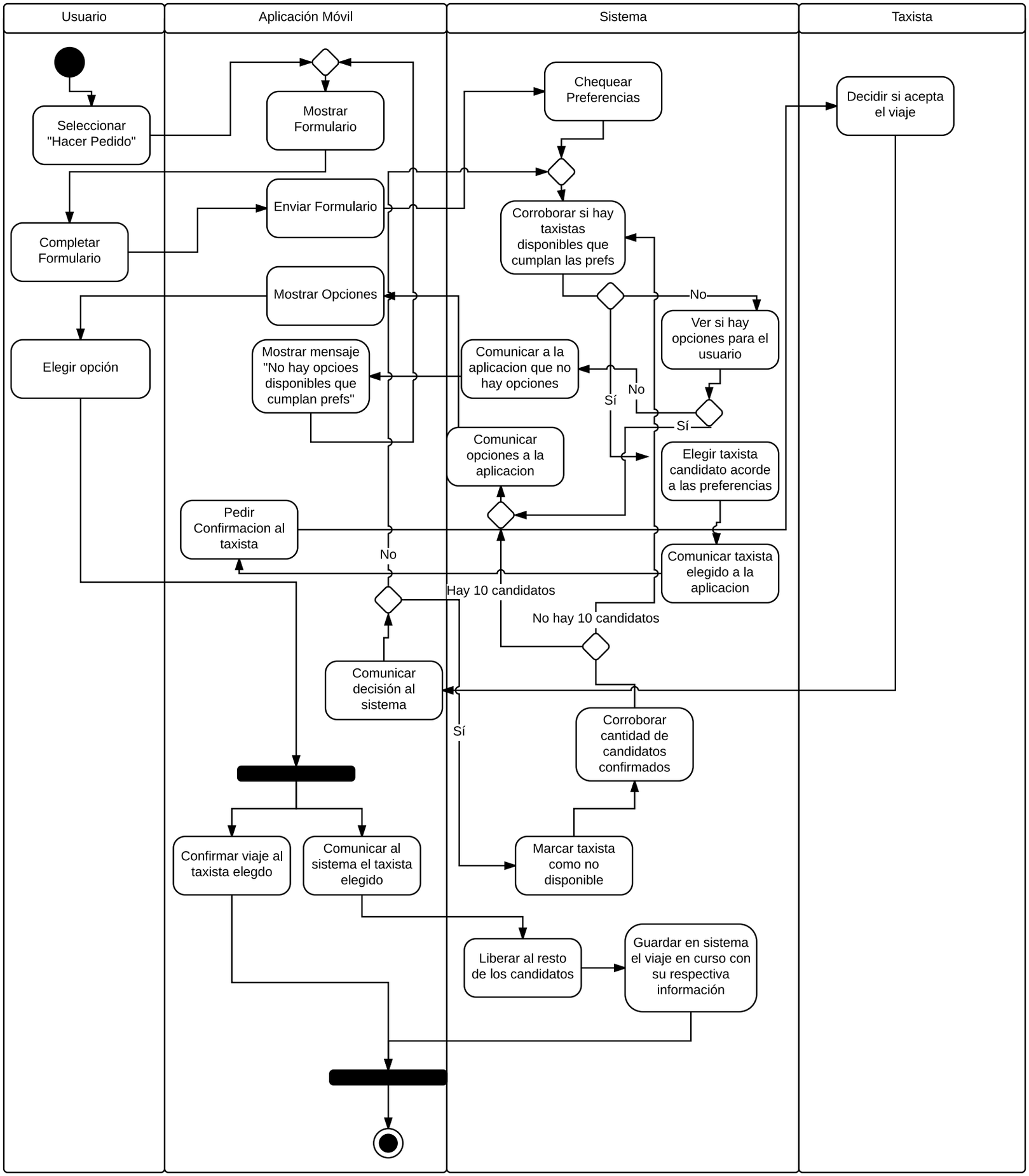
Usuario
Aplicación Móvil
Sistema
Taxista
Seleccionar "Hacer Pedido"
Mostrar Formulario
Chequear Preferencias
Decidir si acepta el viaje
Enviar Formulario
Corroborar si hay taxistas disponibles que cumplan las prefs
Completar Formulario
Mostrar Opciones
No
Ver si hay opciones para el usuario
Elegir opción
Mostrar mensaje "No hay opcioes disponibles que cumplan prefs"
Comunicar a la aplicacion que no hay opciones
No
Sí
Sí
Comunicar opciones a la aplicacion
Elegir taxista candidato acorde a las preferencias
Pedir Confirmacion al taxista
No
Comunicar taxista elegido a la aplicacion
Hay 10 candidatos
No hay 10 candidatos
Comunicar decisión al sistema
Sí
Corroborar cantidad de candidatos confirmados
Confirmar viaje al taxista elegdo
Comunicar al sistema el taxista elegido
Marcar taxista como no disponible
Liberar al resto de los candidatos
Guardar en sistema el viaje en curso con su respectiva información