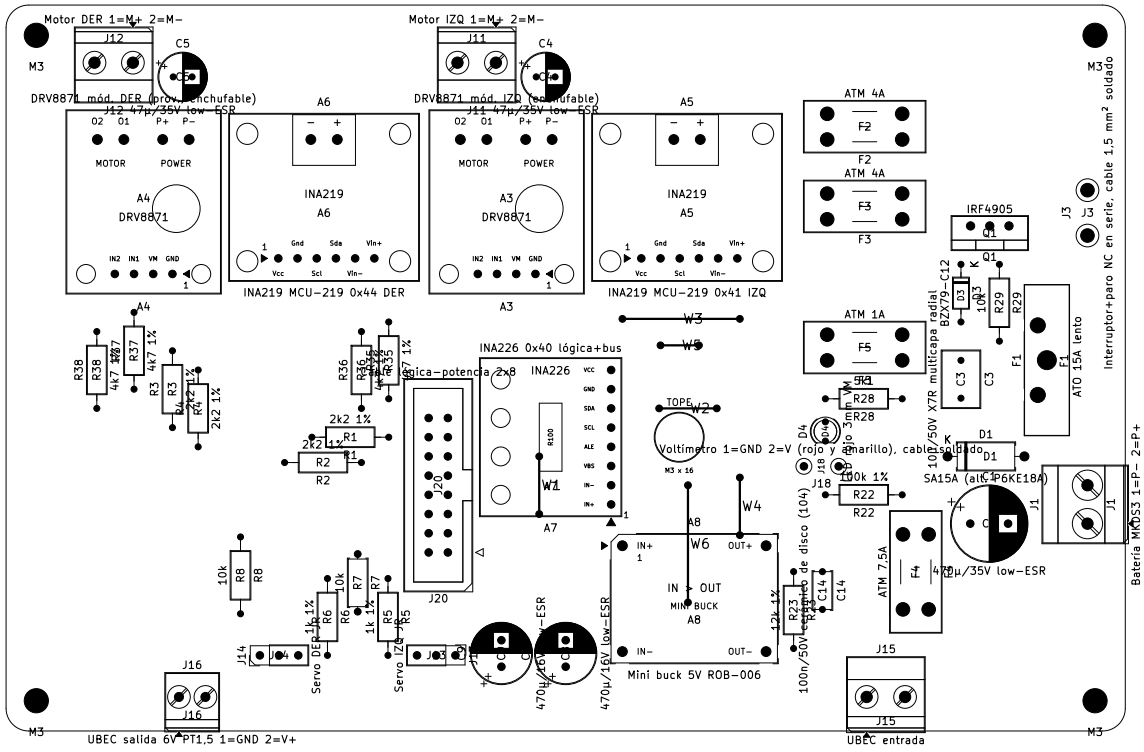

Motor DER 1=M+ 2=M−
Motor IZQ 1=M+ 2=M−
J12
J11
C5
C4
M3
DRV8871 mód. DER (provisionchufable)
DRV8871 mód. IZQ (enchufable)
J12 47µ/35V low−ESR
J11 47µ/35V low−ESR
O2 O1 P+ P−
MOTOR
POWER
A4
A3
DRV8871
A6
A5
INA219
INA219 MCU−219 0x44 DER
INA219 MCU−219 0x41 IZQ
Gnd Sda Vin+
Vcc Scl Vin−
IN2 IN1 VM GND
ATM 4A
F2
F3
IRF4905
Q1
J3
Interruptor+paro NC en serie, cable 1.5 mm² soldado
D3
BZX79−C12
R29
C3
F1
ATO 15A lento
ATM 1A
F5
R28
5R1
D4
LED verde
J18
100k 1%
R22
D1
SA15A (alt. P6KE18A)
J1
Batería MR53 1=P− 2=P+
R36
R35
R37
R38
R3
R4
4k7 1%
2k2 1%
R1
R2
J20
INA226 0x40 lógica+bus
INA226
VCC GND SDA SCL ALE VBS IN− IN+
R100
W1
W2
W3
W4
W5
W6
TOPE
M3 x 16
Voltímetro 1=GND 2=V (rojo y amarillo), cable soldado
A7
A8
IN+ OUT+
IN− OUT−
IN OUT
MINI BUCK
Mini buck 5V ROB−006
R8
R7
R6
R5
10k
1k 1%
Servo DER
Servo IZQ
J14
J13
C13
C12
470µ/16V low−ESR
R23
R24
12k 1%
C14
100n/50V cerámico de disco (104)
ATM 7.5A
F4
470µ/35V low−ESR
J15
J16
UBEC salida 6V PT1,5 1=GND 2=V+
UBEC entrada