仕事の質とスピードを高める新しいパートナー

生成AI入門

仕事で安全に使うための基本理解

概要・使い方・注意点・主なサービス

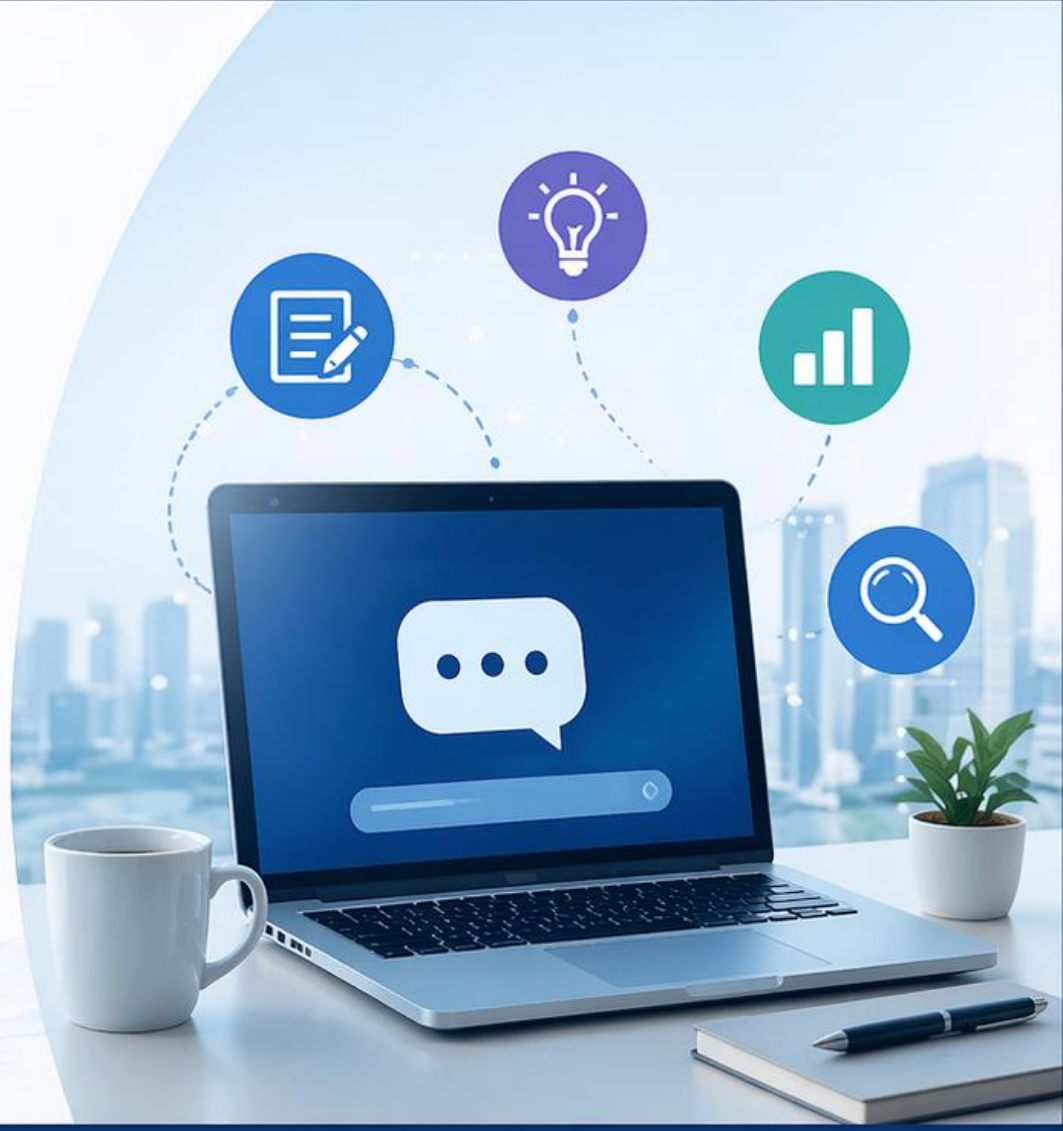

生成AIは、業務を効率化し、
文書作成や情報整理を支援する
強力なツール

便利な一方で、誤情報や情報漏えい、
著作権などの**リスクにも注意**が必要

使いこなすには、正しく理解し、
ルールを守って活用することが重要

2 生成AIの概要と歴史

生成AIとは何か、なぜ今広く使われているのかを理解しましょう

生成AIとは？

これまでのAI
分類・予測が中心

データをもとに
「答えを当てる」

生成AI

新しい文章・画像・音声などを
「作り出す」ことができるAI

人の指示に応じて、自然な文章やアイデアを生成し、
さまざまな**業務をサポート**するのが生成AIです。

なぜ今、急速に広がったのか？

データの増加とインターネットの普及

大量のテキストや画像データが蓄積され、AIの学習が大きく進化した。

計算能力の向上

コンピュータの性能が飛躍的に高まり、大規模なAIモデルの
開発・運用が可能になった。

使いやすいサービスの登場

チャット形式のサービスが登場し、専門知識がなくても
誰でも簡単に使えるようになった。

生成AIの発展の流れ（簡単な年表）

～2010年代初頭
ルールベースAIが中心
決まったルールに基づく
AIが主流だった

2010年代
機械学習・深層学習が進化
大量のデータから学ぶAIが
高い精度を実現

2018年頃～
大規模言語モデルの研究が進展
より自然な文章を理解・生成する
技術が大きく前進

2022年
対話型AIが一般に普及
ChatGPTの登場をきっかけに、
一気に注目が拡大

現在
ビジネス活用が本格化
さまざまな業界・職種で
業務に組み込まれ始めている

生成AIは、長年の技術の積み重ねと環境の変化によって実用化が進み、今や**多くの企業で業務効率化や価値創出の重要なツール**になっています。

3 生成AIの使い方

業務の「下書き・整理・発想」をサポートするパートナーとして活用する

主な活用シーン（例）

情報整理・要約

- 会議メモの要約
- 長文資料の要点整理
- 調査情報の整理
- 論点や課題の洗い出し

例）会議の議事録を要約して、ポイントを3つにまとめて

文書作成支援

- メール文案の作成
- 報告書のたたき台作成
- 提案書の構成案作成
- 社内向け通知文の作成

例）新製品の提案書の構成案を作って

発想・アイデア出し

- 企画案のブレインストーミング
- キャッチコピーや見出し案
- 施策のメリット・デメリット比較
- 改善アイデアの洗い出し

例）顧客満足度を高める施策アイデアを5つ出して

知識・学習サポート

- 専門用語のわかりやすい説明
- 業界動向の整理
- 資料の読み解きサポート
- 英語などの言い換え・翻訳

例）〇〇について初心者にもわかるように説明して

データ・分析補助

- データの傾向の要約
- 表やグラフの読み取り
- 分析の視点の提案
- レポートのドラフト作成

例）この表の傾向をわかりやすく説明して

効果的に使うためのポイント

1. **目的を明確にする**
   「何を知りたいか」「どんな結果にしたいか」をはっきり伝える
2. **具体的に指示する（プロンプト設計）**
   条件・背景・形式・文字数などを具体的に伝えるほど、精度が高まる
3. **出力を確認・編集する**
   そのまま使わず、内容の正確性や表現を確認し、自分の言葉で仕上げる
4. **繰り返し対話してブラッシュアップ**
   追加質問や条件の調整を重ねることで、より良い結果に近づける

原則：生成AIは「最終成果物を代わりに作るもの」ではなく、「考える時間を減らし、質を高めるためのアシスタント」です。

自分で考える（目的・方向性） → 生成AIに相談・たたき台を作成 → 人が確認・編集・仕上げる → 成果物として活用・共有

生成AIは、正しく使えば業務の生産性と創造性を大きく高める強力なツールです。まずは小さく試し、効果を実感しながら活用範囲を広げていきましょう。

4 生成AI利用の注意点

安全かつ適切に活用するために、リスクを理解しルールを守る

特に注意すべき5つのポイント

1. 誤りや不正確な情報が含まれる可能性がある

- AIはもっともらしい文章を生成するが、内容が正しいとは限らない
- 数字・固有名詞・日付・法令・制度などは必ず事実確認を行う

「参考情報」として扱い、最終判断は人が行う

2. 機密情報・個人情報の入力は避ける

- 顧客情報、未公開情報、社内の機密情報、個人情報を入力しない
- 利用するサービスのデータ取り扱い方針と、社内ルールを必ず確認する

情報漏えいは、信頼損失や法的リスクにつながる

3. 著作権・知的財産に注意する

- 生成物が既存の著作物に類似する可能性がある
- 生成物の著作権や利用条件はサービスごとに異なるため、商用利用・公開のルールを確認する

安心して使うために、ルールを理解する

4. 倫理・バイアスへの配慮

- AIの出力には、偏りや差別的表現が含まれる可能性がある
- 採用・評価・与信など、人の権利や安全に関わる用途では慎重に扱う

多様な視点でチェックし、公平性を意識する

5. 最終責任は利用者にある

- AIの出力をそのまま利用した結果に対し、可能を負うのは利用者自身
- 社内外ト公開・提出する前に、必ずレビューする

必ず人が確認し、責任ある利用を徹底する

よい使い方とよくない使い方

よい使い方（推奨）

- アイデア出しやたたき台作成に使う
- 情報を整理・要約して理解を深める
- 文章の表現や構成を改善する
- 調べ物のきっかけや視点の整理に使う
- 必ず内容を確認・修正してから使う

よくない使い方（非推奨）

- 事実確認をせずにそのまま信じる
- 機密情報や個人情報を入力する
- レポートや資料を丸写しして提出する
- 著作権や利用規約を確認せずに公開する
- AIにすべて任せて、自分で考えない

生成AIは強力なツールですが、リスクを理解し、ルールを守ることが大前提です。

「便利さの裏側にあるリスク」を常に意識して、安心・安全に活用しましょう。

迷ったときのチェックポイント

- この情報を入力して問題ないか？
- この出力をそのまま使ってよいか？
- 誰が見ても問題ない内容か？
- 社内ルールや法令に違反しないか？

→ 少しでも不安がある場合は、使わない・相談する・確認する を徹底する

5 主なサービス

代表的な生成AIサービスの特徴と、主な用途の例

ChatGPT (OpenAI)

幅広いタスクに対応できる対話型AIの代表格

特徴

- 自然な対話で、幅広い質問や依頼に対応
- 文章作成、要約、翻訳、アイデア出しなどが得意
- プラグインやカスタムGPTなど拡張機能が豊富

主な用途の例

- 文章作成・要約・校正
- アイデア出し・企画の壁打ち
- 調査・情報収集のサポート
- プログラミング支援　など

Claude (Anthropic)

長文処理や丁寧な文章生成に強みを持つAI

特徴

- 長文の読み込み・要約や、構造化された出力が得意
- 思慮深く、倫理・安全性に配慮した設計
- 自然で落ち着いたトーンの文章が特徴

主な用途の例

- 長文の要約・分析
- 報告書・提案書の下書き作成
- リスクや論点の整理・検討
- ナレッジ整理・マニュアル作成　など

Gemini (Google)

Googleの技術と連携したマルチモーダルAIアシスタント

特徴

- Google検索やGoogleサービスとの連携が強力
- テキスト、画像、表、コードなどを総合的に理解
- 最新情報へのアクセスや調査に強み

主な用途の例

- 調査・情報収集・最新情報の確認
- スケジュール調整・計画立案
- 画像・資料の解析や説明
- 翻訳・言語サポート　など

Microsoft 365 Copilot (Microsoft)

Microsoft 365アプリと連携し、業務効率を高めるAIアシスタント

特徴

- Word、Excel、PowerPoint、Teamsなどと連携
- 社内データやドキュメントを活用した支援が可能
- エンタープライズ向けのセキュリティと管理機能

主な用途の例

- 文書の作成・要約・体裁調整（Word）
- データ分析・集計・可視化（Excel）
- プレゼン資料の作成支援（PowerPoint）
- 会議の要約・タスク整理（Teams）　など

サービスの選び方のポイント

目的・業務に合っているか

文章作成、分析、調査など、自分の業務に強みを持つサービスを選ぶ。

社内ポリシー・セキュリティ

データの取り扱いやセキュリティ要件を満たすサービスを選ぶ。

連携・拡張性

既存のツールや業務フローと連携できるか、拡張性があるかを確認する。

コスト・サポート体制

費用対効果や、サポート・運用体制が整っているかを確認する。

どのサービスも万能ではありません。複数のサービスの特性を理解し、使い分けることで、業務の生産性を最大化できます。

6 まとめ

生成AIと上手に付き合い、仕事の質とスピードを高めよう

この研修のポイント

概要と歴史
生成AIは急速に進化し、業務支援ツールとして広く普及している。

使い方
下書き・要約・発想支援など、業務のさまざまな場面で活用できる。

注意点
誤りや情報漏えい、著作権などのリスクを理解し、ルールを守ることが重要。

主なサービス
目的や業務、社内環境に合わせて、最適なサービスを選択する。

基本姿勢
使わないことでも、盲信することでもなく、正しく理解して使いこなす。

生成AIを活用することで得られる価値

時間の創出
定型的な作業を効率化し、考える時間を確保できる。

×

生産性の向上
質の高いアウトプットをより早く生み出せる。

×

創造性の拡張
多様なアイデアや視点を得て、企画や改善につなげられる。

×

業務の質向上
情報を整理・要約し、的確な判断や意思決定を支援する。

今後の実践に向けて

1. **目的を明確にする**
   何のために使うのかを明確にし、成果につながる活用を意識する。
2. **ルールを守る**
   社内ポリシーや法令、セキュリティルールを遵守し、安全に利用する。
3. **事実確認を徹底する**
   AIの出力は参考情報。必ず根拠を確認し、最終判断は自分で行う。
4. **人の判断と組み合わせる**
   AIの提案をベースに、経験や専門性を加えて最適な結論を導く。
5. **学び続ける**
   技術は日々進化している。新しい機能や活用事例をキャッチアップし、継続的にスキルを高める。

生成AIは、私たちの仕事を置き換えるのではなく、仕事の質とスピードを高める「パートナー」です。
正しく理解し、ルールを守り、上手に活用していきましょう。

一人ひとりの適切な活用が、組織全体の生産性向上と価値創出につながります。