Brandbook WeCare Hosting

Versão 2025 - Manual de Identidade Visual

1. Introdução

Bem-vindo ao Manual de Identidade Visual da WeCare Hosting, versão 2025. Este documento representa a evolução natural da nossa marca, construído sobre bases sólidas e direcionado para o futuro que queremos alcançar.

A WeCare Hosting nasceu com um propósito claro: **simplificar a gestão de propriedades para aluguel por temporada**, combinando alta tecnologia com um cuidado humano genuíno. Nossa marca reflete essa dualidade única no mercado brasileiro de PropTech.

Somos inovadores e eficientes em nossa abordagem tecnológica, mas também somos próximos, atenciosos e dedicados a oferecer a melhor experiência possível para nossos clientes e parceiros. Esta combinação nos diferencia no mercado e fortalece nossa posição como líderes do setor.

Este brandbook é uma evolução cuidadosa da nossa identidade visual, construído sobre as bases sólidas do nosso logo original – **o pin de localização com a casinha no centro** – que simboliza perfeitamente nossa essência: conectar pessoas a lares acolhedores, onde quer que estejam.

Como Usar Este Manual

Este manual destina-se a todos os colaboradores, parceiros, agências e fornecedores que trabalham com a marca WeCare Hosting. Ele deve ser consultado sempre que houver necessidade de criar materiais de comunicação, desenvolver produtos ou representar a marca em qualquer contexto.

Cada seção aborda um aspecto específico da nossa identidade, desde os elementos primários do logo até as diretrizes de tom de voz e aplicações em diferentes mídias. **É fundamental seguir as orientações aqui apresentadas** para manter a integridade e a força da nossa marca.
A consistência na aplicação destes elementos é o que constrói reconhecimento, confiança e valor para a marca WeCare Hosting no mercado.

Nossa Missão

Simplificar a experiência de hospedagem e gestão de propriedades através de tecnologia inovadora e cuidado excepcional, gerando valor e tranquilidade para proprietários e hóspedes.

Nossa Visão

Ser a **plataforma líder em gestão de propriedades por temporada na América Latina**, reconhecida pela excelência tecnológica, rentabilidade para proprietários e experiências memoráveis para hóspedes.

Nossos Valores

Os valores da WeCare Hosting são os pilares que sustentam nossa cultura e guiam nossas ações em todas as decisões estratégicas e operacionais:

Os Cinco Valores Fundamentais da WeCare Hosting

Inovação Contínua

Buscamos constantemente novas tecnologias e soluções criativas para otimizar processos e superar as expectativas dos nossos clientes. A inovação está no centro de tudo que fazemos.

Cuidado Genuíno

Colocamos as pessoas em primeiro lugar, oferecendo um atendimento atencioso, personalizado e focado em construir relacionamentos de confiança duradouros.

Transparência Total

Agimos com honestidade e clareza em todas as nossas interações, garantindo informações precisas e processos transparentes para proprietários e hóspedes.

Sustentabilidade Consciente

Promovemos práticas sustentáveis em nossas operações e incentivamos o turismo responsável, buscando minimizar nosso impacto ambiental e contribuir para as comunidades locais.

Excelência em Tudo que Fazemos

Comprometemo-nos com os mais altos padrões de qualidade em nossos serviços, tecnologia e atendimento, buscando a melhoria contínua e a satisfação total dos nossos clientes.

2. Elementos Primários da Marca

Os elementos primários são a base da nossa identidade visual e devem ser tratados com o máximo cuidado e precisão. Eles incluem o logo principal, suas variações e o símbolo isolado.

É crucial que esses elementos sejam aplicados corretamente para garantir o reconhecimento imediato da marca e manter a consistência visual em todos os pontos de contato com nossos públicos.

Logo Principal

O logo principal da WeCare Hosting combina o símbolo do pin de localização com a casinha e o nome da marca em tipografia moderna e amigável. **Este é o logo que deve ser utilizado preferencialmente** em todas as comunicações da empresa.

Logo Principal WeCare Hosting 2025

Componentes do Logo

Símbolo: Pin de localização vermelho (#E55A4F) com uma silhueta de casa branca no centro, representando nossa capacidade de conectar pessoas aos melhores lugares para se hospedar.

Texto: A palavra "wecare" em tipografia Poppins, peso regular, cor preta (#333333), transmitindo modernidade e acessibilidade.

Simbolismo e Significado

O pin de localização representa nossa capacidade de conectar pessoas aos melhores lugares para se hospedar, enquanto a casinha simboliza o acolhimento, o lar temporário e o cuidado que oferecemos a cada hóspede.

Juntos, esses elementos comunicam nossa essência de forma clara e memorável: **"Nós cuidamos do seu lugar no mundo"**. Esta combinação única no mercado de PropTech nos diferencia da concorrência.

Variações do Logo

Para garantir versatilidade em diferentes aplicações e contextos, desenvolvemos variações cromáticas do logo principal. Cada variação mantém as mesmas proporções e conceito visual, alterando apenas as cores para adequação a diferentes fundos e situações de uso.

Variações Cromáticas do Logo WeCare Hosting 2025

Variações Disponíveis

1. **Logo Principal (Vermelho):** Pin vermelho (#E55A4F) com casa branca e texto preto. Ideal para uso em fundos claros e aplicações principais.
2. **Versão Orange:** Pin laranja (#E67E22) com casa branca e texto preto. Perfeita para variações sazonais ou contextos específicos que requeiram diferenciação.
3. **Versão Preta:** Pin preto (#333333) com casa branca e texto preto. Recomendada para aplicações monocromáticas ou impressões em uma cor.

Versão Branca: Pin branco com casa preta e texto branco. Especialmente desenvolvida para uso em fundos escuros ou coloridos.

Símbolo Isolado

O símbolo isolado é composto apenas pelo pin de localização com a casinha, sem o texto "wecare". **Esta versão é ideal para aplicações em espaços reduzidos**, favicons, ícones de aplicativos e situações onde o reconhecimento da marca já está estabelecido.

Símbolo Isolado WeCare Hosting

Aplicações Recomendadas

- Favicons de websites e aplicações web
- Ícones de aplicativos móveis (iOS e Android)
- Assinaturas de e-mail compactas
- Materiais promocionais pequenos (brindes, pins)
- Redes sociais (foto de perfil, avatares)
- Aplicações onde o espaço é limitado

Construção e Proporções

A construção do logo segue um sistema modular baseado em proporções matemáticas precisas, garantindo harmonia visual e facilidade de reprodução em diferentes tamanhos e aplicações.

Diagrama de Construção e Proporções do Logo

Especificações Técnicas

Elemento	Medida	Descrição
Unidade Base (X)	1X	Altura da letra "e" minúscula, base para todas as proporções
Altura do Pin	4X	Altura total do símbolo do pin de localização
Largura do Pin	3X	Largura máxima do símbolo na parte circular
Espaçamento Pin Texto	1X	Distância horizontal entre o pin e o início do texto
Altura do Texto	2X	Altura das letras minúsculas do texto "wecare"

Área de Proteção

A área de proteção é o espaço mínimo que deve ser mantido ao redor do logo para garantir sua legibilidade e impacto visual. **Nenhum elemento gráfico, texto ou imagem deve invadir esta área** sob qualquer circunstância.

Diretrizes de Área de Proteção do Logo

Regra de Área de Proteção

A área de proteção equivale a **2X (duas vezes a altura da letra "e")** em todas as direções ao redor do logo. Esta medida garante que o logo respire adequadamente e mantenha sua força visual em qualquer aplicação.

Tamanhos Mínimos

Para garantir a legibilidade do logo em diferentes aplicações e mídias, estabelecemos tamanhos mínimos rigorosos para reprodução:

Mídia Digital

- **Logo completo:** 120px de largura mínima
- **Símbolo isolado:** 32px de largura mínima

Mídia Impressa

- **Logo completo:** 25mm de largura mínima
- **Símbolo isolado:** 8mm de largura mínima

Aplicações Corretas e Incorretas

Para manter a integridade da marca e garantir sua aplicação consistente, é fundamental conhecer as formas corretas e incorretas de utilizar o logo em diferentes contextos.

Diretrizes de Uso Correto vs Incorreto do Logo

Práticas Corretas

- Manter sempre as proporções originais do logo
- Usar exclusivamente as cores oficiais da marca
- Respeitar rigorosamente a área de proteção
- Aplicar em fundos que garantam legibilidade adequada

Práticas Incorretas

- Alterar proporções (esticar, comprimir ou distorcer)
- Modificar ou usar cores não autorizadas
- Posicionar muito próximo a outros elementos
- Usar em fundos que comprometam a legibilidade

3. Sistema Visual e Cores

O sistema de cores da WeCare Hosting foi desenvolvido para transmitir confiança, inovação e acolhimento. Nossa paleta principal é composta por tons que refletem nossa personalidade de marca: tecnológica, mas humana; profissional, mas acessível.

Paleta de Cores Principal

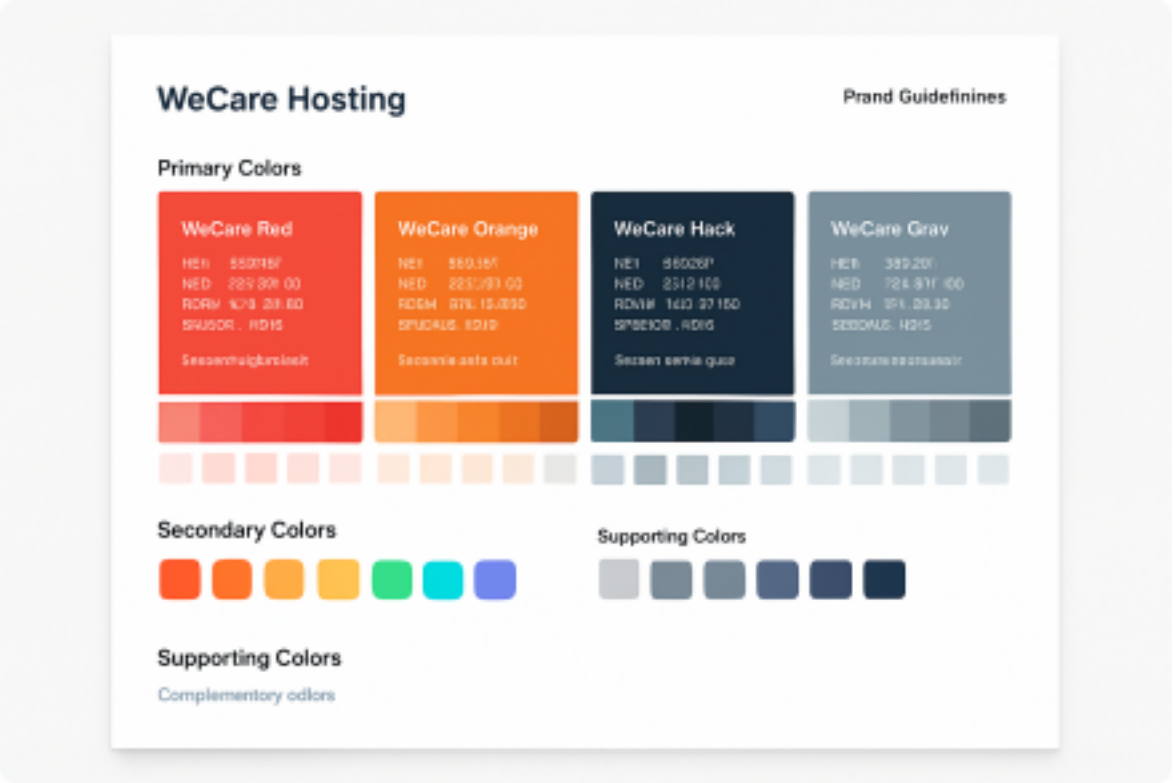

Paleta de Cores Expandida WeCare Hosting 2025

WeCare Red (Cor Principal)

Hex	#E55A4F	Web, design digital
RGB	229, 90, 79	Monitores, telas
CMYK	0, 61, 66, 10	Impressão offset
Pantone	2032 C	Impressão especial

Esta é nossa cor principal, presente no logo e elementos de destaque. **Transmite energia, paixão e confiança**, características fundamentais da nossa marca.

WeCare Orange (Cor Secundária)

Hex	#E67E22	Web, design digital
RGB	230, 126, 34	Monitores, telas
CMYK	0, 45, 85, 10	Impressão offset
Pantone	1595 C	Impressão especial

Cor complementar que adiciona dinamismo e modernidade às nossas comunicações, criando uma paleta vibrante e acolhedora.

Cores de Apoio

WeCare Dark (#333333): Utilizada para textos principais e elementos que necessitam de alta legibilidade e contraste.
WeCare Gray (#777777): Ideal para textos secundários, legendas e elementos de apoio que não competem com a informação principal.

Cores Complementares

Para enriquecer nossa comunicação visual e oferecer mais versatilidade criativa, desenvolvemos uma paleta complementar que pode ser utilizada em situações específicas:

- **WeCare Teal (#16A085):** Para elementos de destaque, ícones e gráficos informativos
- **WeCare Yellow (#F39C12):** Para alertas positivos e destaques especiais
- **WeCare Light Gray (#F8F9FA):** Para fundos sutis e áreas de respiro visual

Hierarquia de Cores

A aplicação das cores deve seguir uma hierarquia clara para garantir comunicação eficaz e consistência visual:

1. **Cor Principal (WeCare Red):** Elementos de maior importância, CTAs principais, logo e destaques primários
2. **Cor Secundária (WeCare Orange):** Elementos de apoio, destaques secundários e variações sazonais
3. **Cores Neutras:** Textos corridos, fundos, elementos estruturais e informações de apoio

Cores Complementares: Acentos visuais, ícones específicos e elementos decorativos pontuais

4. Tipografia

A tipografia da WeCare Hosting foi escolhida para refletir nossa personalidade moderna, acessível e profissional. Utilizamos a família Poppins como nossa fonte principal, complementada por alternativas web-safe para garantir consistência em todas as plataformas.

Fonte Principal: Poppins

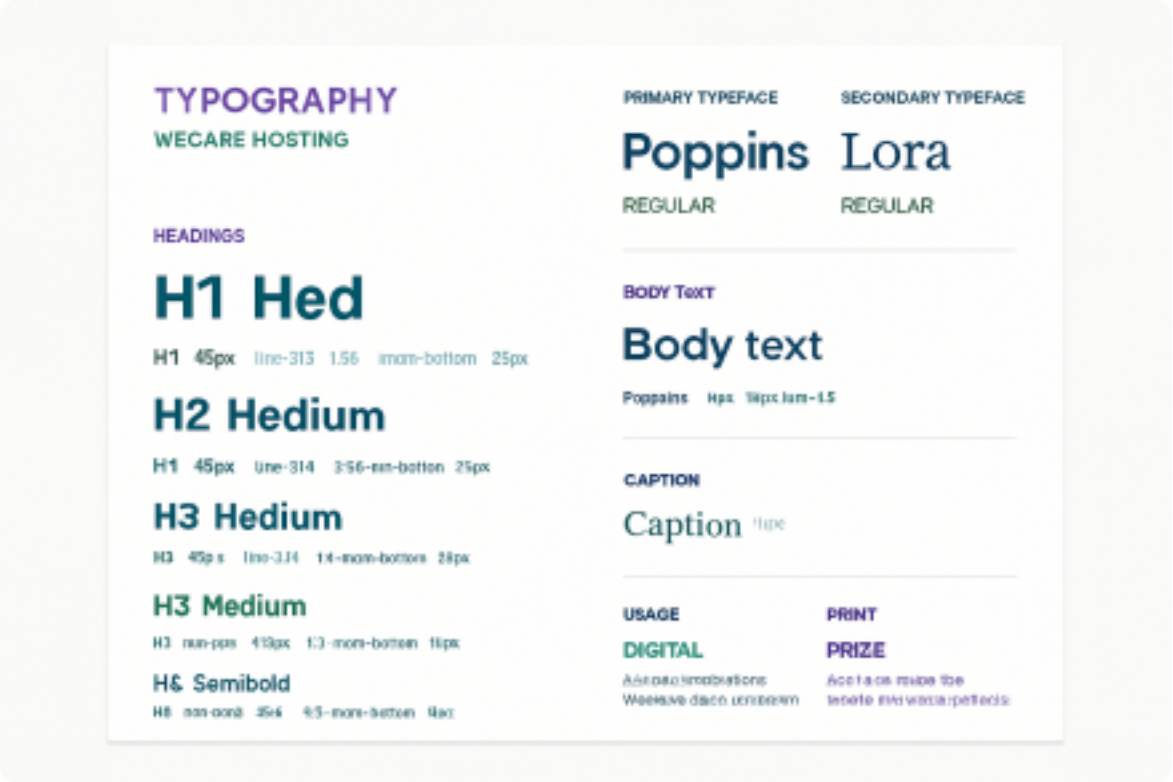

Hierarquia Tipográfica Completa da Marca

A Poppins é uma fonte sans-serif geométrica que combina modernidade com excelente legibilidade. **Suas formas arredondadas e proporções equilibradas** transmitem acessibilidade e confiança, características essenciais da nossa marca.

Pesos Utilizados

- **Poppins Light (300):** Textos longos, descrições detalhadas e conteúdo extenso
- **Poppins Regular (400):** Texto corpo, parágrafos e conteúdo principal
- **Poppins SemiBold (600):** Subtítulos, destaques e informações importantes
- **Poppins Bold (700):** Títulos principais, CTAs e elementos de maior destaque

Hierarquia Tipográfica

H1 - Títulos Principais	Poppins Bold	2.8em (45px)	WeCare Red	Títulos de páginas, headlines principais
H2 - Títulos de Seção	Poppins SemiBold	2.2em (35px)	WeCare Red	Títulos de seções, divisões principais
H3 - Subtítulos	Poppins SemiBold	1.8em (29px)	WeCare Orange	Subtítulos, categorias
H4 - Títulos Menores	Poppins Regular	1.4em (22px)	WeCare Dark	Títulos de cards, elementos menores
Texto Corpo	Poppins Regular	1.1em (18px)	WeCare Dark	Parágrafos, textos principais

Texto Secundário	Poppins Light	1em (16px)	WeCare Gray	Legendas, textos de apoio

Fontes Alternativas

Para situações onde a Poppins não estiver disponível ou em contextos específicos, utilizamos as seguintes alternativas hierárquicas:

Aplicações Web

1. Poppins (Google Fonts) - Primeira opção
2. Helvetica Neue - Segunda opção
3. Arial - Terceira opção
4. sans-serif - Fallback genérico

Aplicações Impressas

1. Poppins - Primeira opção
2. Helvetica - Segunda opção
3. Arial - Terceira opção
4. Calibri - Quarta opção

5. Tom de Voz e Comunicação

O tom de voz da WeCare Hosting reflete nossa personalidade de marca única: somos tecnológicos, mas humanos; profissionais, mas acessíveis; inovadores, mas confiáveis. Nossa comunicação deve sempre transmitir competência técnica combinada com cuidado genuíno.

Personalidade da Marca

Nossa personalidade pode ser descrita através de cinco características principais que nos diferenciam no mercado de PropTech:

Confiável

Transmitimos segurança e credibilidade em todas as nossas comunicações. Somos uma empresa sólida, com processos transparentes e resultados comprovados no mercado.

Inovadora

Estamos sempre na vanguarda da tecnologia, buscando soluções criativas e eficientes para os desafios do mercado de hospedagem por temporada.

Acolhedora

Tratamos cada cliente como parte da nossa família, oferecendo um atendimento personalizado e genuinamente preocupado com seu bem estar e sucesso.

Eficiente

Valorizamos o tempo dos nossos clientes e parceiros, oferecendo soluções rápidas, práticas e eficazes que realmente resolvem problemas.

Transparente

Comunicamos de forma clara e honesta, sem jargões desnecessários ou promessas vazias. Nossa transparência constrói confiança duradoura.

Diretrizes de Comunicação

O que Somos

- Especialistas em gestão de propriedades com tecnologia de ponta
- Facilitadores de experiências memoráveis para hóspedes
- Parceiros de confiança dos proprietários de imóveis
- Inovadores em tecnologia de hospedagem no Brasil

O que Não Somos

- Apenas uma plataforma tecnológica fria e impessoal
- Intermediários distantes sem envolvimento real
- Prestadores de serviços impessoais e padronizados
- Concorrentes dos nossos clientes proprietários

Fórmula CARE

Desenvolvemos a fórmula CARE para guiar nossa comunicação em todos os pontos de contato com clientes, parceiros e colaboradores:

C - Claro

Nossa comunicação é sempre direta, objetiva e fácil de entender, evitando jargões técnicos desnecessários e linguagem rebuscada.

A - Acolhedor

Utilizamos linguagem calorosa e próxima, fazendo o interlocutor se sentir bem-vindo e valorizado em cada interação.

R - Relevante

Focamos no que realmente importa para nosso público, oferecendo informações úteis, práticas e que agregam valor real.

E - Eficiente

Respeitamos o tempo de todos, sendo concisos sem perder a qualidade da informação e indo direto ao ponto quando necessário.

Adaptações por Segmento

Nossa comunicação se adapta inteligentemente aos diferentes públicos que atendemos, mantendo nossa essência mas ajustando tom e linguagem:

B2C - Proprietários Individuais

- **Tom:** Mais pessoal e educativo, como um consultor de confiança
- **Foco:** Benefícios práticos, tranquilidade e rentabilidade

- **Linguagem:** Acessível, evitando jargões técnicos complexos
- **Ênfase:** Simplicidade, cuidado e resultados tangíveis

B2B - Hotéis e Pousadas

- **Tom:** Profissional e consultivo, como um parceiro estratégico
- **Foco:** Resultados operacionais, eficiência e competitividade
- **Linguagem:** Técnica quando apropriada, mas sempre clara
- **Ênfase:** Tecnologia, performance e vantagem competitiva

B2B - Construtoras

- **Tom:** Estratégico e orientado a negócios, como um consultor executivo
- **Foco:** Diferenciação competitiva, valor agregado e ROI
- **Linguagem:** Corporativa com dados concretos e métricas
- **Ênfase:** Retorno sobre investimento e vantagem de mercado

Vocabulário da Marca

Palavras que Utilizamos

- **Ações:** Cuidamos, Simplificamos, Otimizamos, Conectamos
- **Valores:** Tranquilidade, Confiança, Excelência, Transparência
- **Características:** Inovação, Tecnologia, Eficiência, Agilidade
- **Relacionamento:** Parceria, Suporte, Dedicação, Cuidado

Palavras que Evitamos

- **Negativas:** Complicado, Difícil, Impossível, Problema
- **Comerciais:** Barato, Desconto, Promoção, Oferta
- **Exageradas:** Revolucionário, Único, Melhor do mundo, Perfeito
- **Técnicas:** Jargões desnecessários que não agregam valor

6. Elementos Gráficos e Sistema Visual

Além do logo principal, desenvolvemos um sistema completo de elementos gráficos que enriquecem nossa comunicação visual e garantem consistência em todas as aplicações da marca WeCare Hosting.

Sistema de Elementos Gráficos

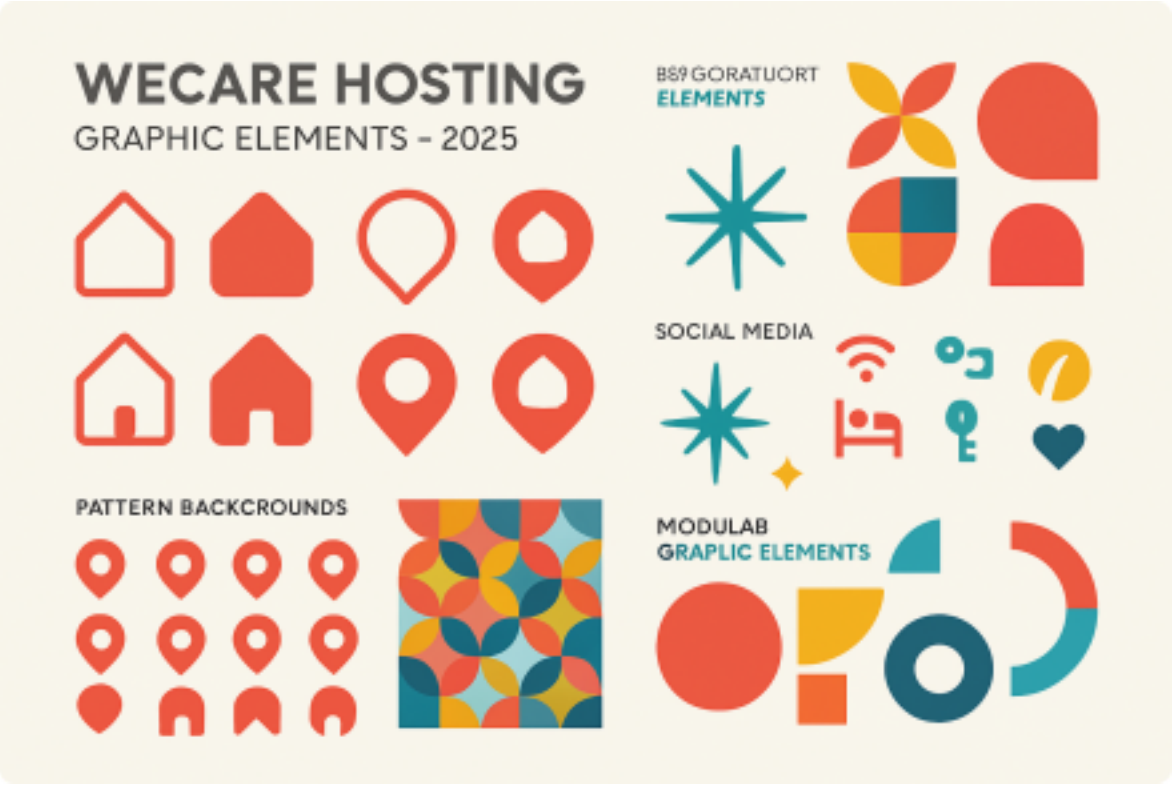

Sistema Completo de Elementos Gráficos da Marca

Nosso sistema gráfico é baseado no conceito central do logo - **a casa dentro do pin de localização** - e se expande em diversos elementos modulares que podem ser utilizados em diferentes contextos e aplicações.

Elementos Principais

- **Ícones de Casa:** Variações da casinha em diferentes estilos (outline, preenchido, minimal) para diversas aplicações
- **Pins de Localização:** Diferentes versões do pin para mapas, indicações e elementos decorativos
- **Elementos Geométricos:** Formas inspiradas no pin para decoração e composições visuais
- **Ícones de Serviços:** WiFi, cama, chave, segurança, suporte e outros serviços da WeCare

- **Padrões de Fundo:** Repetições sutis dos elementos principais para texturas e backgrounds

Padrões e Texturas

Coleção de Padrões e Texturas da Marca

Desenvolvemos uma coleção versátil de padrões baseados nos elementos da marca para uso em backgrounds, texturas e elementos decorativos:

Tipos de Padrões

- **Padrão de Casinhas:** Repetição sutil de silhuetas de casas para fundos delicados e elegantes
- **Padrão de Pins:** Distribuição orgânica de pins de localização para mapas estilizados
- **Padrão Geométrico:** Formas abstratas inspiradas no pin para elementos modernos e dinâmicos
- **Gradientes da Marca:** Transições suaves entre as cores principais para

fundos impactantes

Iconografia

Nossa iconografia segue princípios rigorosos de simplicidade, clareza e consistência visual para garantir reconhecimento imediato e aplicação harmoniosa:

Especificações Técnicas

Estilo	Ícones lineares com cantos arredondados	Todos os ícones da marca
Espessura	2px para ícones pequenos, 3px para grandes	Linhas e contornos
Cores	WeCare Red ou WeCare Orange preferencialmente	Ícones de destaque
Tamanhos	Múltiplos de 8px (16px, 24px, 32px, 48px)	Grid de alinhamento

Fotografia

O estilo fotográfico da WeCare Hosting deve refletir nossa personalidade acolhedora e profissional, criando conexão emocional com nossos públicos.

Estilo Fotográfico

- **Luminosidade:** Imagens luminosas e acolhedoras que transmitem positividade
- **Cores:** Tons naturais com leve aquecimento para criar atmosfera convidativa

- **Foco:** Pessoas e experiências reais, evitando poses artificiais
- **Ambientes:** Espaços limpos, organizados e acolhedores

Tratamento de Imagem

- Saturação ligeiramente aumentada para cores mais vibrantes
- Contraste moderado para manter naturalidade
- Aplicação sutil do filtro WeCare (overlay vermelho 5% opacity)
- Foco em rostos e expressões genuínas quando aplicável

7. Aplicações da Marca

Esta seção apresenta exemplos práticos e diretrizes específicas de como aplicar a identidade visual da WeCare Hosting em diferentes contextos e mídias, garantindo consistência e impacto em todos os pontos de contato com nossos públicos.

Aplicações Digitais

Website

Componentes e Elementos para Website

O website é nosso principal ponto de contato digital e deve refletir perfeitamente nossa identidade visual. Todos os elementos devem seguir rigorosamente as diretrizes estabelecidas:

Header: Logo principal no canto superior esquerdo, sempre visível

Navegação: Tipografia Poppins SemiBold, cor WeCare Dark para legibilidade

CTAs: Botões em WeCare Red com texto branco, cantos arredondados

Ícones: Sistema iconográfico consistente em toda a navegação **Imagens:**

Seguindo rigorosamente as diretrizes fotográficas estabelecidas

Redes Sociais

Instagram Posts:

Templates para Posts do Instagram

- Formato padrão: 1080x1080px para feed principal
- Logo sempre presente, preferencialmente no canto superior
- Cores da paleta principal aplicadas consistentemente
- Tipografia Poppins em diferentes pesos conforme hierarquia

Instagram Stories:

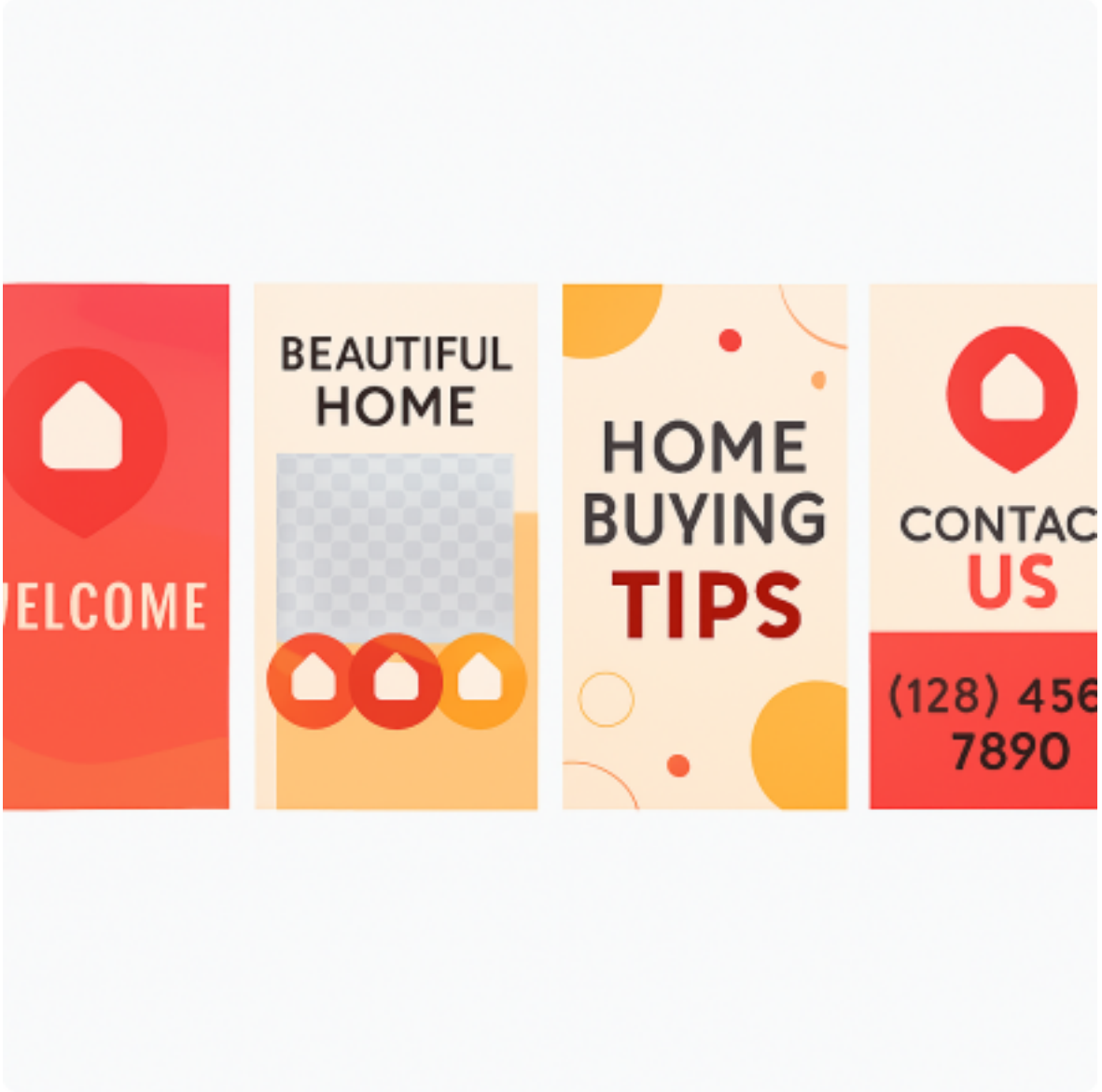

Templates para Instagram Stories

- Formato vertical: 1080x1920px otimizado para mobile
- Uso criativo dos elementos gráficos da marca
- Elementos interativos que incentivem engajamento
- Branding sutil mas sempre presente

TikTok

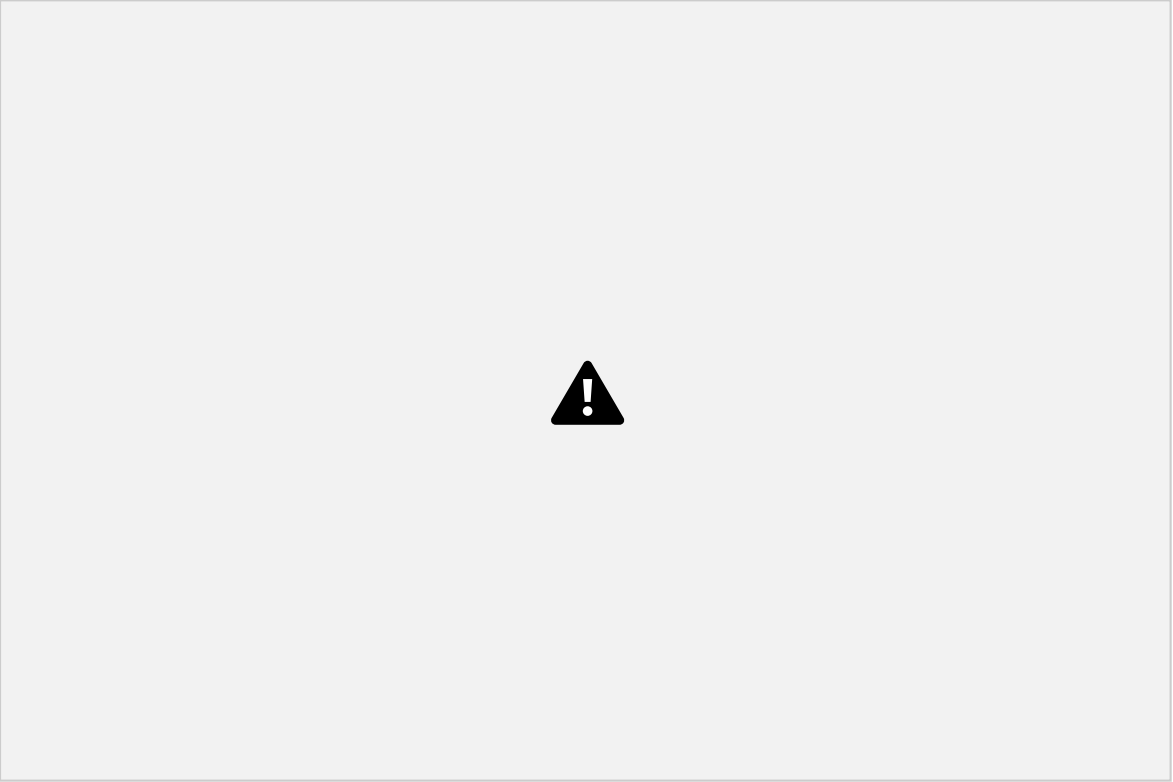

Elementos e Overlays para TikTok

- Formato vertical: 1080x1920px para máxima qualidade
- Gráficos dinâmicos e elementos animados
- Branding discreto mas consistente
- Estilo moderno alinhado com tendências da plataforma

Aplicações Impressas

Cartão de Visita

Frente do cartão: Logo principal centralizado, nome e cargo em Poppins SemiBold, informações de contato em Poppins Regular com hierarquia clara.
Verso do cartão: Padrão sutil de elementos gráficos da marca, tagline "Alta tecnologia para ser simples" em destaque discreto.

Papel Timbrado

- Logo no cabeçalho em tamanho médio, respeitando área de proteção
- Informações da empresa no rodapé em tipografia secundária
- Margem adequada para área de proteção e legibilidade
- Elemento gráfico sutil como marca d'água opcional

Materiais Promocionais

- **Folders:** Layout limpo com hierarquia visual clara e uso equilibrado das cores
- **Banners:** Logo em destaque, mensagem principal em Poppins Bold
- **Brindes:** Aplicação do símbolo isolado quando o espaço for limitado

Aplicações Corporativas

Apresentações

- Slide mestre com logo no canto superior direito
- Títulos em Poppins Bold, cor WeCare Red para impacto
- Texto corpo em Poppins Regular, cor WeCare Dark
- Fundos brancos ou gradiente sutil da marca

Documentos Oficiais

- Cabeçalho padronizado com logo e informações da empresa
- Tipografia seguindo hierarquia estabelecida
- Uso moderado e estratégico das cores da marca

- Rodapé com informações de contato e website

Aplicações por Linha de Negócio

B2C - Proprietários Individuais

Materiais focados em simplicidade e tranquilidade, com linguagem acessível e imagens de famílias e lares acolhedores. **Ênfase nos benefícios práticos e financeiros** da parceria com a WeCare.

B2B - Hotéis e Pousadas

Materiais focados em tecnologia e eficiência operacional, com linguagem profissional e imagens de estabelecimentos e hóspedes satisfeitos. **Ênfase em resultados e competitividade** no mercado.

B2B - Construtoras

Materiais focados em valor agregado e diferenciação competitiva, com linguagem corporativa e imagens de empreendimentos e investidores. **Ênfase no ROI e vantagem competitiva** para vendas.

8. Diretrizes de Implementação e Governança

Para garantir a aplicação consistente da marca WeCare Hosting, estabelecemos diretrizes claras de implementação e um sistema de governança robusto que assegura a integridade da nossa identidade visual em todos os pontos de contato.

Processo de Aprovação

Todos os materiais que utilizem a marca WeCare Hosting devem passar por um processo de aprovação estruturado e hierárquico:

Nível 1 - Aprovação Interna

- **Materiais:** Posts para redes sociais, e-mails de marketing rotineiros
- **Responsável:** Coordenador de Marketing
- **Prazo:** 24 horas úteis

Nível 2 - Aprovação Gerencial

- **Materiais:** Apresentações institucionais, folders, atualizações de website
- **Responsável:** Gerente de Marketing
- **Prazo:** 48 horas úteis

Nível 3 - Aprovação Executiva

- **Materiais:** Campanhas principais, rebranding, parcerias estratégicas
- **Responsável:** Diretor Executivo
- **Prazo:** 72 horas úteis

Checklist de Conformidade

Antes de aprovar qualquer material, é obrigatório verificar todos os itens desta lista:

Elementos Visuais

- Logo aplicado corretamente conforme diretrizes
- Cores utilizadas dentro da paleta oficial
- Tipografia conforme hierarquia estabelecida
- Área de proteção do logo respeitada
- Qualidade de imagem adequada para o meio

Conteúdo

- Tom de voz consistente com a fórmula CARE
- Mensagem alinhada com valores da marca
- Informações precisas e atualizadas
- Linguagem apropriada ao público-alvo
- Call-to-action claro e objetivo

Aspectos Técnicos

- Resolução adequada ao meio de veiculação
- Formato correto para a plataforma
- Compatibilidade com plataforma de destino
- Acessibilidade considerada quando aplicável

Cronograma de Implementação

Fase 1 - Implementação Imediata (0-4 semanas)

- Atualização de materiais digitais principais (website, redes sociais)

- Treinamento intensivo da equipe interna
- Implementação completa em redes sociais
- Atualização do website principal e landing pages

Fase 2 - Curto Prazo (1-3 meses)

- Renovação de materiais impressos (cartões, folders, banners)
- Atualização de apresentações corporativas
- Implementação em materiais de vendas
- Treinamento de parceiros e fornecedores

Fase 3 - Médio Prazo (3-6 meses)

- Renovação de sinalização física e uniformes
- Atualização de veículos e materiais promocionais
- Implementação completa em todos os pontos de contato
- Avaliação de resultados e ajustes necessários

Monitoramento e Evolução

Métricas de Brand Performance

- Reconhecimento da marca (pesquisas trimestrais com clientes)
- Consistência de aplicação (auditorias mensais internas)
- Engajamento em redes sociais e métricas digitais
- Feedback

qualitativo de clientes e parceiros

Ciclo de Revisão

- **Mensal:** Revisão de aplicações e ajustes pontuais necessários
- **Trimestral:** Análise de performance e feedback consolidado
- **Anual:** Avaliação completa e possíveis evoluções estratégicas

Recursos e Ferramentas

Biblioteca de Assets

- Logos em diferentes formatos (PNG, SVG, EPS) e resoluções
- Paleta de cores completa (códigos e swatches)
- Fontes tipográficas e alternativas
- Templates para diferentes aplicações
- Banco de imagens aprovadas e tratadas

Ferramentas Recomendadas

- **Design:** Adobe Creative Suite, Figma, Canva Pro
- **Gestão:** Brandfolder, Frontify, Google Drive organizado
- **Aprovação:** Monday.com, Asana, Slack para workflows

Treinamento e Capacitação

Programa de Onboarding

Apresentação completa da marca e valores fundamentais

Workshop prático de aplicação das diretrizes

Acesso aos recursos e ferramentas necessárias

Avaliação de conhecimento e certificação interna

Treinamento Continuado

Sessões mensais de alinhamento e atualização

Updates sobre novas diretrizes e evoluções

Compartilhamento de melhores práticas
Canal aberto para feedback e esclarecimento de dúvidas

Contatos e Suporte

Equipe de Brand

Brand Manager: Responsável pela estratégia e evolução da marca

Designer Sênior: Criação e aprovação de materiais visuais

Coordenador de Marketing: Implementação e monitoramento diário

Canais de Suporte

- E-mail: brand@wecarehosting.com.br
- Slack: #brand-guidelines (canal interno)
- Reuniões: Quintas-feiras, 14h (Brand Office Hours)

Conclusão

O Brandbook WeCare Hosting 2025 representa a evolução natural e estratégica da nossa identidade visual, construída sobre bases sólidas e direcionada para o futuro que queremos alcançar como líderes do mercado de PropTech no Brasil.

Este manual não é apenas um conjunto de regras visuais, mas sim **um reflexo da nossa essência como empresa**: a combinação única entre alta tecnologia e cuidado humano genuíno. Cada elemento aqui apresentado foi cuidadosamente desenvolvido para comunicar quem somos, o que fazemos e por que fazemos.

O símbolo da casinha dentro do pin de localização continuará sendo nosso elemento central, representando nossa capacidade de conectar pessoas aos melhores lugares para se hospedar, sempre com o cuidado e a atenção que nossa marca promete. **Este símbolo carrega em si toda a nossa história** e projeta nosso futuro como líder no mercado de gestão de propriedades por temporada.

A implementação consistente destas diretrizes é fundamental para o fortalecimento da nossa marca e para o alcance dos nossos objetivos estratégicos. Cada aplicação correta contribui para a construção de

uma marca mais forte, reconhecida e valorizada pelos nossos clientes, parceiros e pelo mercado como um todo.

Convidamos todos os colaboradores, parceiros e fornecedores a se tornarem **guardiões desta identidade**, aplicando-a com cuidado, criatividade e responsabilidade. Juntos, construiremos uma marca que não apenas representa nossa empresa, mas que também inspira confiança e admiração em todos que entram em contato com ela.

A WeCare Hosting está preparada para os desafios e oportunidades que 2025 e os anos seguintes trarão. Nossa marca renovada é a base sólida sobre a qual construiremos nosso crescimento, nossa expansão para toda a América Latina e nosso sucesso contínuo no mercado de PropTech.

Cuidamos da sua marca. Cuidamos do seu negócio. Cuidamos do seu futuro.

Este brandbook é um documento vivo, que evolui junto com nossa empresa e nosso mercado. Para dúvidas, sugestões ou atualizações, entre em contato com nossa equipe de Brand através dos canais oficiais estabelecidos.

WeCare Hosting - Alta tecnologia para ser simples