SISTEMA DE GESTÃO DA QUALIDADE			
Tipo do Documento	**PROCEDIMENTO OPERACIONAL PADRÃO**	POP.STCOR-CHUFC.009	
Título do Documento	**DIGITAÇÃO DO MAPA CIRÚRGICO**	Emissão: 25/01/2025	Próxima revisão: 25/01/2027
Executante:	Auxiliar Administrativo		
Frequência:	Sempre que necessário	Versão: 1	

1. OBJETIVO(S)

✓ Digitar o mapa cirúrgico no MASTER.

2. MATERIAL

- Computador com acesso a internet;
- Sistema MASTER.

3. DESCRIÇÃO DOS PROCEDIMENTOS

3.1. Acessar o MASTER e abrir a Tela "4422" Agenda Cirúrgica (**Figura 1**);

Figura 1 - Tela "4422" Agenda Cirúrgica MASTER.

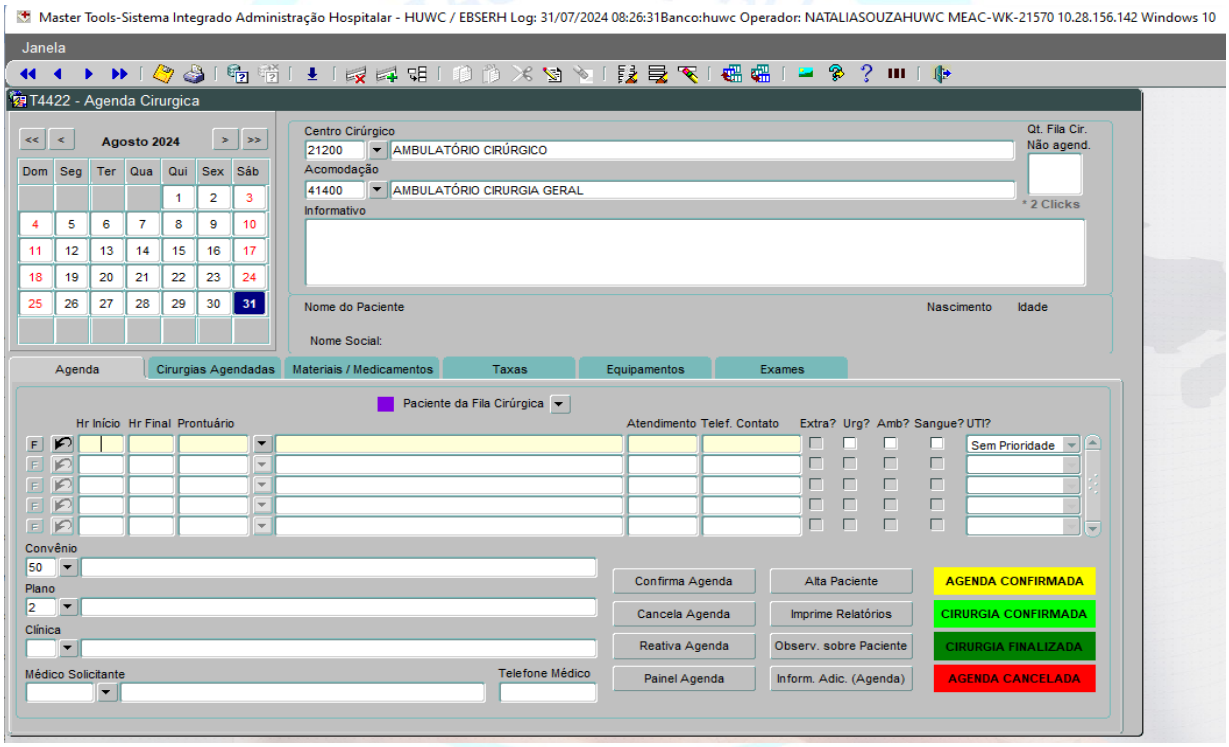

3.2. Selecionar no calendário a data desejada para digitação;

3.3. Clicar em "Acomodação" e baixar com a seta do teclado até encontrar a sala cirúrgica que deseja inserir a informação de cirurgia;

3.4. Clicar em "Hr início" e "Hr final" e informar o horário de início e fim do procedimento cirúrgico;

3.5. Clicar em “Prontuário” - “Paciente da fila cirúrgica” (**Figura 1**);

3.6. Digitar o nome do paciente desejado de acordo com o aviso cirúrgico impresso e clicar na lupa para pesquisar procedimentos cadastrados em fila (Figura 2);

3.7. Clicar em cima do procedimento desejado e clicar em F10;

Figura 2 - Busca de paciente de fila cirúrgica para inserção no mapa cirúrgico.

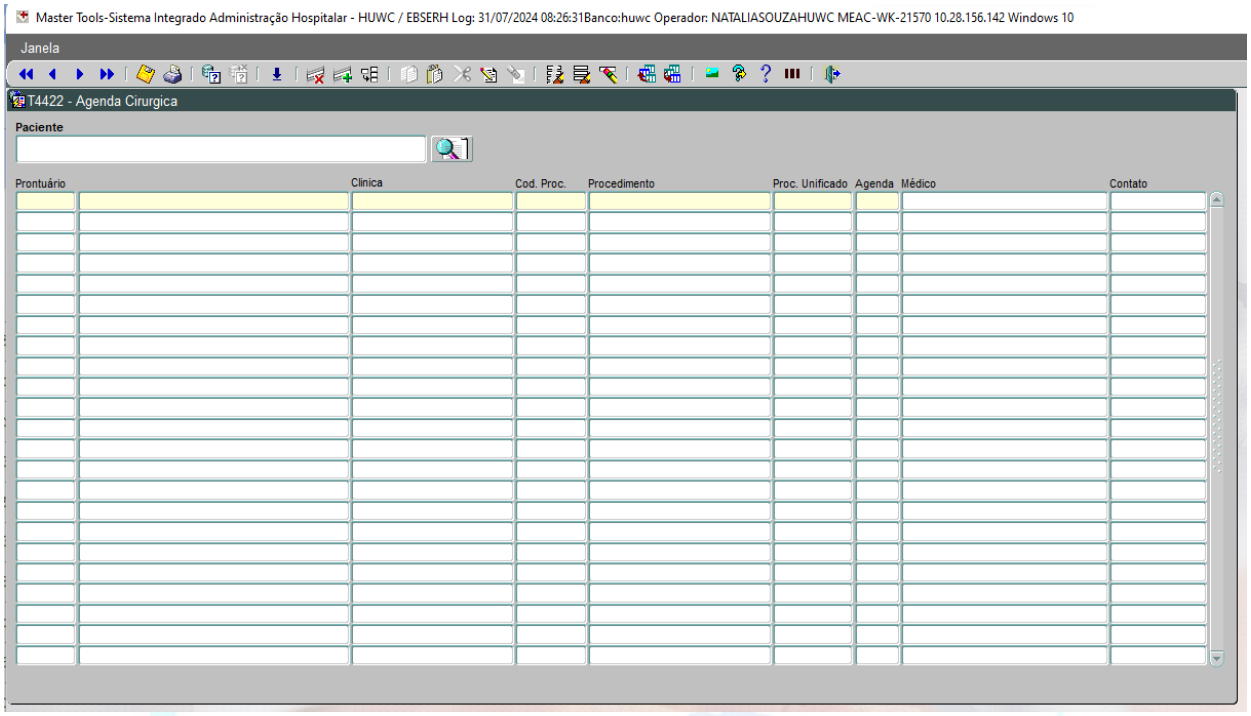

3.8. Aperte a tecla tab quantas vezes for necessário para o sistema preencher com os dados cadastrados em fila;

3.9. Aperte a tecla tab quantas vezes for necessário para o sistema passar para aba “Cirurgias agendadas” e siga com a tecla tab até o preenchimento do nome do Profissional Cirurgião.

3.10. Clique em F10 ou no ícone “Gravar dados” para salvar as informações;

3.11. Volte para a aba “Agenda” e siga novamente os passos 3.3 a 3.10 quantas vezes for necessária para inserir todos os pacientes desejados;

3.12. Caso o paciente não esteja cadastrado em fila cirúrgica (paciente internado no HUWC com procedimento que não precise de OPME e pacientes com procedimentos ambulatoriais), clicar na janela “Sair da tela” e seguir a digitação manual de cada item das abas “Agenda” e “Cirurgias agendadas”. Após preencher clique em F10 ou no ícone “Gravar dados” para salvar as informações.

4. CUIDADOS ESPECIAIS

- Marcar os campos “Amb”, “Sangue” e “UTI” de acordo com o sinalizado no aviso cirúrgico;
- No caso de prioridade de UTI para o paciente, observar no Rodízio de Salas Operatórias qual a ordem das prioridades de vagas pelo serviço e marcar de 1 a 7 conforme ordenação prevista.

5. HISTÓRICO DE REVISÃO

VERSÃO	DATA	DESCRIÇÃO DA ALTERAÇÃO

6. RESPONSÁVEIS PELO DOCUMENTO

ELABORAÇÃO/REVISÃO	
Aline Bento da Silva MaxDjano Cordeiro Rufino Morgana Nazareth Porfirio de Souza Natália Pimentel Gomes Souza Polyana Carina Viana da Silva	
VALIDAÇÃO	
Maria de Fátima Bastos Nóbrega de Almeida Unidade de Gestão da Qualidade	Conforme Processo SEI nº 235330440082024-41, assinado eletronicamente.
APROVAÇÃO	
Juliana Maria Cavalcante Teixeira Alves Chefe do Setor de Contratualização e Regulação	Conforme Processo SEI nº 235330440082024-41, assinado eletronicamente.

Permitida a reprodução parcial ou total, desde que indicada a fonte e sem fins lucrativos. 2025, Empresa Brasileira de Serviços Hospitalares. Todos os direitos reservados www.ebserh.gov.br