Der Kißlegger

Termine, Vereinsleben, Einkaufen in der Region
Amtsblatt der Gemeinde Kißlegg

25. April 2026

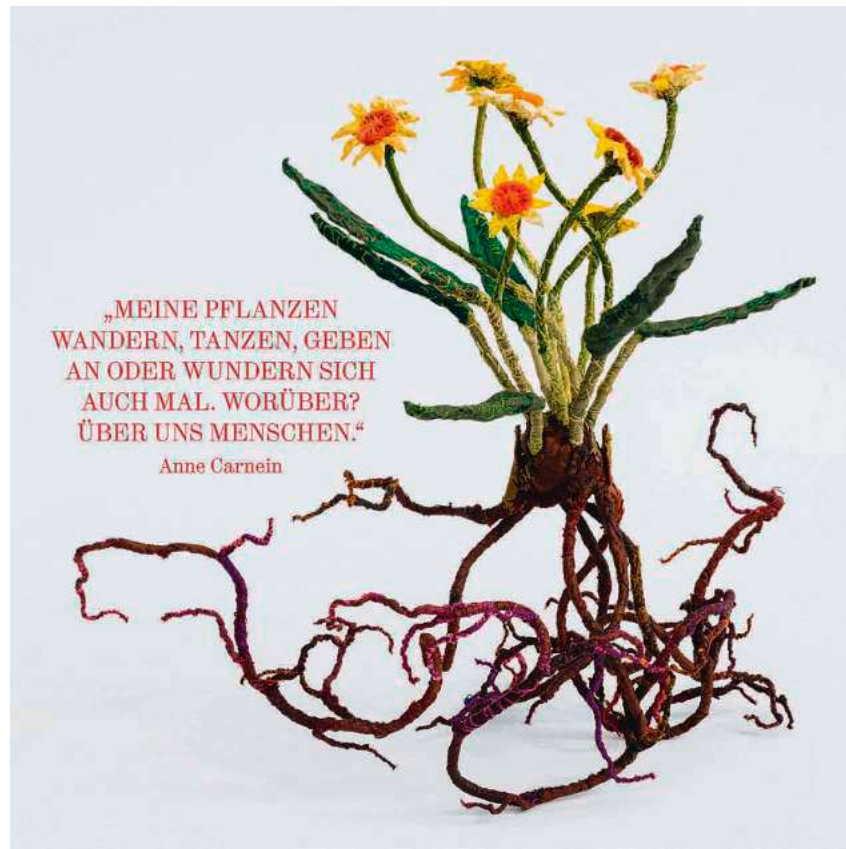

Ausstellungseröffnung „Ein Blumenjahr“ – Sonntag, 26. April, um 14 Uhr, Neues Schloss

KISSLEGG (ra) - Herzliche Einladung zur Vernissage einer besonders schönen, farbstarken und naturgewaltigen Ausstellung im Neuen Schloss. Zwei Künstlerfreundinnen zeigen in einer Gemeinschaftsausstellung ihre enge Verbundenheit in einer Retrospektive, der im vergangenen Jahr verstorbenen Künstlerin und Galeristin, Dorothea Schrade. Sie hinterlässt ein reiches Werk voller poetischer Kraft. Begrüßung: Bürgermeister Dieter Krattenmacher, Einführung: Marco Hompes, Leiter des Kunstmuseums Heidenheim, Musikalische Begleitung: Daniel Hatvani, Chello.

Gestaltung Foto: Eva Hocke

ANZEIGE

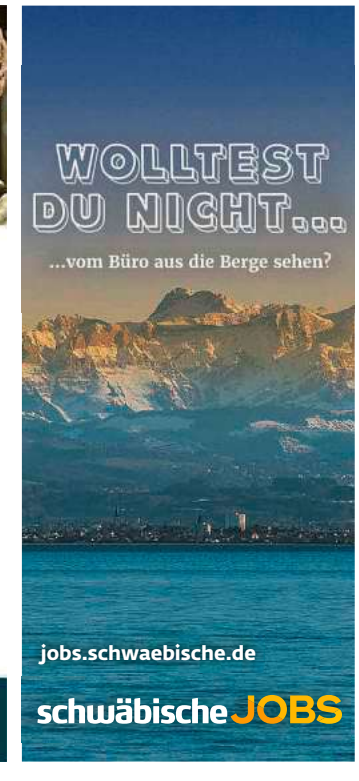

Kontakte

Gemeindeverwaltung Kißlegg
Schlossstraße 5
88353 Kißlegg

Bürgermeisteramt
Öffnungszeiten:
Mo-Fr 8-12 Uhr
Do 14-17 Uhr

Zentrale: 07563/936-0
Standesamt: 07563/936-127
Bauamt: 07563/936-118
Finanzverwaltung: 07563/936-123

Gäste- und Bürgerbüro
(im Neuen Schloss)
Öffnungszeiten:
Mo-Fr 8-12 Uhr,
Do+Fr 14-17 Uhr
Sa 9.30-12 Uhr;
Mo, Di + Mi. nachmittags geschlossen
07563/936-142
und 07563/936-117

Ortschaftsverwaltung Waltershofen
Am Dorfplatz 1
88353 Kißlegg-Waltershofen
Öffnungszeiten:
Di 9-12 Uhr
Do 15-18 Uhr
07563/92110

Sprechstunde Ortsvorsteher
Werner Bachmann
Di 9-12 Uhr
Do 15-18 Uhr
07563/92120

Ortschaftsverwaltung Immenried
St. Ursula-Straße 3
88353 Kißlegg-Immenried
Öffnungszeiten:
Do 9-12 Uhr + 13.30-15.30 Uhr
07563/923-67

Sprechstunde Ortsvorsteher
Armin Notz
Di 17.30-19 Uhr
und nach Vereinbarung
07563/923-68

Notrufnummern:
Polizeiposten Vogt
Mo-Fr 7-19 Uhr
07529/97156-0

Außerhalb der Dienstzeiten
Polizeirevier Wangen
07522/984-0

Feuerwehr und Rettungsdienst
Notruf 112

Bauhof
07563/9130-31

Allgemeine Störung
der Wasserversorgung
0171/3037573

Amtlicher Teil

Amtilche Bekanntmachungen

Öffentliche Bekanntmachung

Folgende öffentliche Bekanntmachung ist auf der Homepage der Gemeinde Kißlegg veröffentlicht:

- Öffentliche Bekanntmachung der Tierseuchenkasse (TSK) Baden-Württemberg
– Meldepflicht für Bienenvölker ab 2026 bei der Tierseuchenkasse BW

Gäste- und Bürgerbüro am 02. Mai geschlossen

KISSLEGG (ra) - Das Gäste- und Bürgerbüro hat am Samstag, den 02.05.geschlossen. Wir bitten um Verständnis und Beachtung.

Nachrichten

Spenden-Aktion fürs Bürgerhaus Löwen in Kißlegg

Liebe Bürgerinnen und Bürger,

vielen Dank für Ihre Unterstützung und Ihre Spenden für das zukünftige Bürgerhaus Löwen im Herzen von Kißlegg.

Die Gemeinde freut sich über jede Spende, ob klein oder groß.

Jede Spende leistet einen wertvollen Beitrag, um das Bürgerhaus Löwen weiter voranzubringen.

Unterstützen Sie das Bürgerhaus Löwen und helfen Sie mit, das historisch geprägte und denkmalgeschützte Gebäude für zukünftige Generationen zu erhalten.

Einfach den gewünschten Betrag an eine der untenstehenden Bankverbindungen senden und den Betreff „Bürgerhaus" notieren.

Spendenempfänger: Gemeinde Kißlegg, Schlossstraße 5, 88353 Kißlegg

Kreissparkasse Ravensburg
IBAN: DE55 6505 0110 0018 3011 48

Volksbank Allgäu-Oberschwaben
IBAN: DE97 6509 1040 0470 4560 00

Steuernummer: 91060/33275
Umsatzsteuer-ID: DE147354277

Ab 200 € erhalten Sie von uns eine Spendenbescheinigung.

Spendenstand Bürgerhaus Löwen

Informationen zur Spendenaktion und dem aktuellen Stand der Sanierung finden Sie unter

www.kisslegg.de

Führung durch das Bürgerhaus Löwen

Einladung

zur Führung durch das Bürgerhaus Löwen

Liebe Bürgerinnen und Bürger,

es finden regelmäßig öffentliche Führungen durch die Bürgerhausbaustelle im ehem. Gasthof Löwen statt.

Ich lade Sie herzlich zur kommenden Führung durch die Bürgerhausbaustelle ein.

Diese findet statt

am Samstag, 02. Mai
um 11 Uhr nördlicher Innenhof
des ehem. Gasthof Löwen

Bürgerhaus Löwen
Kißlegg
Logo Bürgerhaus Löwen

Ihr
Dieter Krattenmacher
Bürgermeister

Weitere Informationen und Termine erhalten Sie unter
www.kisslegg.de.

Bundeswehrübung

KISSLEGG (ra) - D**ie Versorgungsbataillon der Bundeswehr aus Füssen führt in der Zeit von 11.05. – 13.05. eine Übung mit dem Namen „Einzelkämpfervorausbildung" durch.**

An der Übung nehmen ca. 20 Soldaten und 5 Radfahrzeuge teil.

Ein Ersatz von Übungsschäden ist möglichst innerhalb von 14 Tagen nach Abschluss der Übung beim Bürgermeisteramt geltend zu machen.

Der Übungsraum erstreckt sich über Leutkirch im Allgäu, Kißlegg, Wolfegg, Bad Waldsee, Aichstetten und Aitrach.

Geplante Übungsaktivitäten: Durchschlageübung von bis zu 20 Soldaten, abschnittsweise als Einzelschützen und anschließend im Gruppenrahmen.

Bekanntmachung zur Veröffentlichung im Internet sowie zur öffentlichen Auslegung zur Klarstellungs- und Einbeziehungssatzung „Bärenweiler“ und die örtlichen Bauvorschriften hierzu

KISSLEGG (ra) - **Der Gemeinderat der Gemeinde Kißlegg hat in seiner öffentlichen Sitzung am 06.08.2025 die Aufstellung der Klarstellungs- und Einbeziehungs-Satzung im Bereich „Bärenweiler“ und die örtlichen Bauvorschriften hierzu beschlossen.**

Der Entwurf der Klarstellungs- und Einbeziehungssatzung „Bärenweiler“ und die örtlichen Bauvorschriften hierzu liegt in der Fassung vom 14.04.2026 vor und wird gemäß § 3 Abs. 2 BauGB im Internet veröffentlicht sowie öffentlich ausgelegt.

Das Plangebiet liegt im Bereich des ehemaligen Spitals „Bärenweiler“ und umfasst folgende Grundstücke mit den Flst.-Nrn. 1167/4 (Teilfläche), 1167/8 (Teilfläche), 1167/9, 1167/10, 1167/11, 1167/12, 1167/13, 1167/14, 1167/15, 1167/16 (Teilfläche), 1167/17 (Teilfläche), 1167/18 (Teilfläche), 1167/20 (Teilfläche), 1167/21 (Teilfläche), 1167/22 (Teilfläche) und 1167/23 (Teilfläche).

Der räumliche Geltungsbereich ist im abgebildeten Lageplan dargestellt.

Der naturschutzfachliche Ausgleich wird durch den Erwerb von Ökopunkten erbracht.

Der Entwurf mit Begründung in der Fassung vom 14.04.2026 wird in der Zeit vom 04.05.2026 bis 08.06.2026 im Internet unter

http://www.kisslegg.de/buerger/gemeindeinfo-wirtschaft/gemeindeentwicklung/ortsplanung

und ergänzend unter

https://www.uvp-verbund.de

(als Suchbegriff Kißlegg eingeben) veröffentlicht.

Zusätzlich als andere leicht zu erreichende Zugangsmöglichkeit liegt der Entwurf mit Begründung in der Fassung vom 14.04.2026 in der Zeit vom 04.05.2026 bis 08.06.2026 im Rathaus der Gemeinde Kißlegg (Schlossstr. 5, 88353 Kißlegg), 2. OG während der allgemeinen Öffnungszeiten zu jedermanns Einsicht öffentlich aus.

(Hinweis: Die allgemeinen Öffnungszeiten sind in der Regel von Montag bis Freitag von 8-12 Uhr und zusätzlich am Donnerstag von 14-17 Uhr.

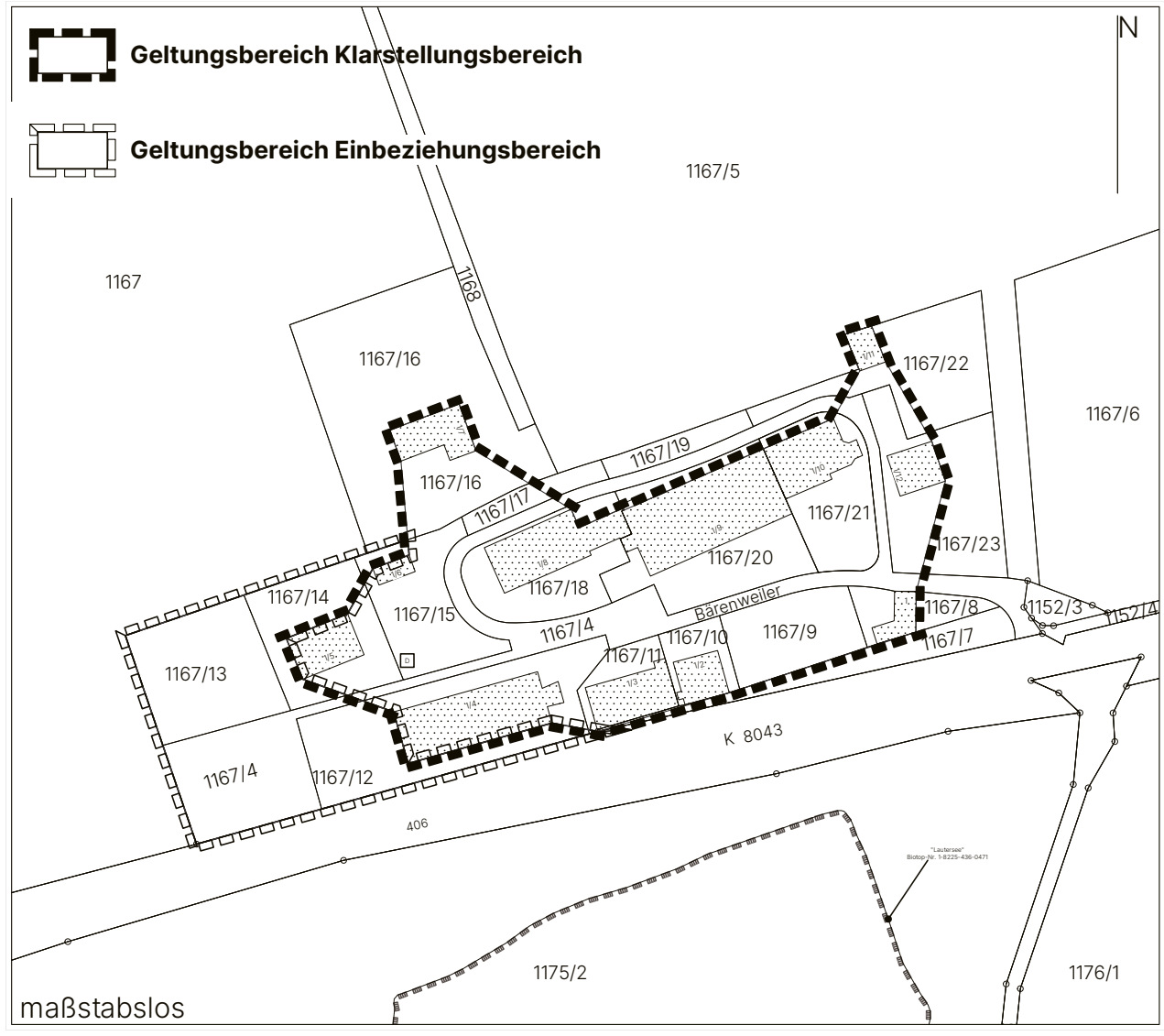

Beachten Sie bitte, dass das Rathaus während gesetzlicher Feiertage geschlossen ist.)

Gemäß § 34 Abs. 6 BauGB sind bei der Aufstellung der Satzung die Vorschriften über die Öffentlichkeits- und Behördenbeteiligung nach § 13 Abs. 2 Nr. 2 und 3 sowie Satz 2 BauGB entsprechend anzuwenden.

Gemäß § 34 Abs. 5 Satz 2 BauGB sind ergänzend § 1a Abs. 2 und 3 und § 9 Abs. 1a BauGB entsprechend anzuwenden.

Der Satzung ist eine Begründung mit den Angaben entsprechend § 2a Satz 2 Nr. 1 BauGB beizufügen.

Es wird darauf hingewiesen, dass von einer Umweltprüfung gem. § 2 Abs. 4 BauGB und einem Umweltbericht gem. § 2a Nr. 2 BauGB sowie von einer zusammenfassenden Erklärung nach § 10a Abs. 1 BauGB abgesehen wird.

Eine Umweltverträglichkeits-Prüfung im Sinne des Gesetzes zur Umweltverträglichkeitsprüfung (UVPG) ist nicht erforderlich.
Stellungnahmen können während der Dauer der Veröffentlichungsfrist abgegeben werden. Stellungnahmen sollen elektronisch übermittelt werden (info@kisslegg.de), können bei Bedarf aber auch auf anderem Weg abgegeben werden (postalisch an: Gemeinde Kißlegg, Schlossstraße 5, 88353 Kißlegg).

Stellungnahmen, die nicht rechtzeitig abgegeben worden sind, können gem. § 3 Abs. 2 BauGB bzw. § 4a Abs. 5 BauGB bei der Beschlussfassung über den Bauleitplan unberücksichtigt bleiben.

Parallel mit der Veröffentlichung findet die Einholung der Stellungnahmen der Behörden und sonstigen Träger öffentlicher Belange gem. § 4 Abs. 2 BauGB auf Grund von § 4a Abs. 2 BauGB statt.
Teilweise formuliert für BY, bei Bedarf auf BW umformulieren:

Datenschutz: Die Verarbeitung personenbezogener Daten erfolgt auf der Grundlage der Art. 6 Abs. 1 Buchst. e (DSGVO) i.V. mit § 3 BauGB und dem Landesdatenschutzgesetz. Sofern Sie Ihre Stellungnahme ohne Absenderangaben abgeben, erhalten Sie keine Mitteilung über das Ergebnis der Prüfung.

Kißlegg, den 25.04.2026

gez.
Dieter Krattenmacher
Bürgermeister

Neuer Glascontainerstandort

KISSLEGG (ra) - Die Glascontainer in der Zeppelinstraße sind seit dem 15.04. beim ehemaligen Omira-Gebäude im Strandbadweg auf der dortigen Asphaltfläche zu finden.

Neue Fahrradreparatur- und Ladestation beim Bahnhof in Kißlegg

KISSLEGG (ra) - **Passend zum Start der Fahrradsaison steht Radlerinnen und Radlern ab sofort eine hochwertige Fahrradreparaturstation sowie eine E-Bike Ladestation zum Aufladen der Fahrrad-Akkus zur Verfügung.**

Hilfe zur Selbsthilfe rund um die Uhr

Egal ob ein platter Reifen, ein lockerer Sattel oder eine defekte Bremse – die neue, robuste Servicesäule bietet das passende Werkzeug für die schnelle Reparatur vor Ort.

Die Station ist ein wesentlicher Beitrag, um kleine Pannen ohne fremde Hilfe zu beheben und die Fahrt sicher fortzusetzen.

Die Fahrradreparaturstation gehört zum Projekt, Ausbau der begleitenden Radinfrastruktur an den Landesradfernwegen und ist gefördert im Rahmen des Tourismusinfrastrukturprogramms (TIP) des Landes Baden-Württemberg, finanziert aus Landesmitteln, die der Landtag von Baden-Württemberg beschlossen hat.

Gefördert im Rahmen des Tourismusinfrastrukturprogramms (TIP) des Landes Baden-Württemberg, FINANZIERT AUS LANDESMITTELN, DIE DER LANDTAG VON BADEN-WÜRTTEMBERG BESCHLOSSEN HAT.

Baden-Württemberg

E-Bike-Ladestation für mehr Reichweite: VELOBOX

Neben der Reparaturmöglichkeit befindet sich am Bahnhof zusätzlich eine E-Bike Ladestation.

Gäste können hier ihre Fahrrad-Akkus während einer Pause aufladen, um sie fit für die nächste Etappe zu machen. Die drei Ladefächer der VELOBOX bieten mit jeweils zwei Schuko- und USB-Steckdosen ausreichend Anschlüsse und genügend Platz um Akkus einfach zu laden sowie Helme und weiteres Zubehör sicher aufzubewahren.

Standort:
Die Stationen befinden sich gegenüber vom Bahnhof, beim Fahrradunterstellplatz in der Bahnhofstraße und sind öffentlich und kostenfrei zugänglich.

Eine kostenlose Radkarte der RadReiseRegion Naturschatzkammern sowie ausführliche Informationen zu den Landesradfernwegen, wie den Donau-Bodensee-Radweg, sind im **Gäste- und Bürgerbüro** erhältlich.

www.kisslegg.de/gaeste

Foto: Gemeinde Kißlegg

Aufräumarbeiten beim Haus Walser

KISSLEGG (ra) - **Derzeit wird bei drei denkmalgeschützten Gebäuden in der Ortsmitte von Kißlegg gearbeitet.**

Gegenstand der öffentlichen Wahrnehmung und Diskussion ist dabei vor allem das künftige Bürgerhaus „Löwen".

Nicht weniger bedeutend und umfangreich sind die kurz vor der Vollendung stehenden Arbeiten beim Klosterhof, der einer baldigen Nutzung als Katholisches Verwaltungszentrum und Gemeindehaus entgegen sieht.

Für Denkmalschützer hat aber auch das Haus Walser im Kirchmoos eine herausragende Bedeutung.
Über mehrere Jahrhunderte zeigt das Haus beispielhaft die Bau- und Nutzungsgeschichte der Handwerkerfamilie Walser.

Der überaus interessante Bestand an Gegenständen im Haus wird seit einigen Jahren gesichtet, dokumentiert und geordnet.
Begonnen hat diese aufwändigen Arbeiten Philipp Scheitenberger im Rahmen seines Studiums.
Nun, nachdem das Gebäude begast und Schädlinge deaktiviert wurden, haben sich Mitarbeiter des Landesdenkmalamts mit einem Helferteam rund um Ortsheimatpfleger Bernd Mauch der großen Aufgabe angenommen.
Vor wenigen Tagen und über 1.000 geleisteten Stunden konnten diese Arbeiten abgeschlossen werden.

Das „neue" Wohnzimmer im Anbau aus den 1930er Jahren vor und nach der Aufräumaktion. Fotos: Gemeinde Kißlegg

Die Mitarbeiterinnen und Mitarbeiter des Landesdenkmalamt, der Kreis- und Heimatpflege sind sich einig, dass sich die Arbeit gelohnt hat und wertvolle Erkenntnisse über das frühere Leben der „normalen" Menschen unserer Region gewonnen werden konnten.

Bürgermeister Dieter Krattenmacher hat sich bei den engagierten Denkmalschützern für ihre nicht immer einfache und häufig unangenehme Arbeit bedankt.

Die Planungen für die Gartensanierung und eine spätere Museumsnutzug gehen nun im Rahmen der finanziellen Möglichkeiten weiter.

Mitarbeiter des Landesdenkmalamts und der Kreisdenkmalpflegeberaten sich mit Werner Zeh vom Gemeindebauamt und dem Helferteam um Ortsheimatpfleger Bernd Mauch über die weitere Arbeit auf der Gartenseite des Hauses Walser. Foto: Gemeinde Kißlegg

BÜRGER FÜR BÜRGER IN KISSLEGG

Vereinsbüro
Herrenstraße 1
1. Vorsitzende Doris Kurzhagen
07563/18066-52
0176/62475208
bfb.kisslegg@t-online.de
www.bfb-kisslegg.de
@bfb.kisslegg

Im Verein Bürger für Bürger e.V sind mehrere Initiativen organisiert:

Nachbarschaftshilfe
Kontakt G. Hüber
Sprechzeit im Kaplaneihaus
Herrenstraße 1 (Seiteneingang)
Di 8.30-10 Uhr & nach Vereinbarung
07563/18066-51
nbh.kisslegg@t-online.de

Cafe Vergissmeinnicht
Ein Angebot für Menschen mit Demenz
Mo 14-16.30 Uhr
Evangelisches Gemeindehaus
Bahnhofstraße 6
Kontakt und Anmeldung
H. Kuon 07563/1269
A. Straub 07563/611

Kostenlose Rentenberatung
Durch Peter Reischmann, Berater der Deutschen Rentenversicherung Bund, im Kaplaneihaus, Herrenstraße 1, 07563/1395

Freundeskreis Asyl Kißlegg
1. Vorsitzender P. Killat
www.freundeskreis-asyl-kisslegg.com

Ambulante Hospizgruppe
Doris Dörrer,
Im Schönblick 12
07563/3957

Herz und Gemüt
Gemeinde Kißlegg im Allgäu
gefördert von der Friedrich Schiedel-Stiftung

Herz & Gemüt
Seniorenberatung
Susanne Mennig
07563/936156
susanne.mennig@kisslegg.de
Mo, Di, Fr, 8-12 Uhr

Wir sind Teil des Netzwerks KiFaZ Kitas werden Kinder- und Familienzentren
Gefördert durch Baden-Württemberg Ministerium für Kultus, Jugend und Sport

KiFaZ-Koordinatorin
Ansprechpartnerin für Familien/Erziehung
Martina Scheich 07563/936157
martina.scheich@kisslegg.de

Gemeinsam leben in Waltershofen e.V.

Ein Seniorennetzwerk für Waltershofen
Unser Angebot:

- Betreuung und Hilfen im Alltag
- Essen auf Rädern
- Senioren-Taxi
- Fahrten zur Tagespflege
- Spielenachmittag
- Hüttentreff
- Lieferservice
- Informationen, Fortbildungen, Beratungen
- Allgemeine Beratung in Pflege und Betreuungsangelegenheiten

Sie erreichen uns unter
07563/9089-62
info@gemeinsam-leben-in-waltershofen.de
https://gemeinsam-leben-in-waltershofen.de

Kläranlage Kißlegg

KISSLEGG (ra) - **Die Stahl- und Betonarbeiten am neuen Reinigungsbecken in der Kläranlage Kißlegg-Zaisenhofen wurden kürzlich erfolgreich abgeschlossen.**

Der schwierige Baugrund erforderte hier besondere bautechnische Herausforderungen, damit das derzeit wohl größte Erdbecken der Gemeinde mit einem Volumen von 990 Kubikmetern über Jahrzehnte stabil steht. Über dem mehr als 4m tiefen Becken wurde ein Gebäude errichtet, in dem die Gebläsestation untergebracht wird. Durch die eingeblasene Luft wird dann künftig die Biologie im Abwasser angeregt und damit gereinigt.
Das Reinigungsbecken ist derzeit die größte Baumaßnahme der Gemeinde und sichert hier eine funktionierende Abwasserreinigung für die nächsten Jahrzehnte ab.

Foto: Gemeinde Kißlegg

Mikrozensus 2026

KISSLEGG (ra) - **Im Rahmen des Mikrozensus werden seit dem 5. Januar 2026 wieder etwa 62.000 Haushalte durch das Statistische Landesamt Baden-Württemberg befragt. Seit seiner Einführung im Jahr 1957 erfasst der Mikrozensus wesentliche Daten wie Bildungsabschlüsse, Erwerbstätigkeit und den Familienstand. Die erteilten Auskünfte der Haushalte sind die Grundlage für vielfältige Auswertungen, Analysen und Meldungen zu den Lebensumständen der Menschen im Land.**

Neben jährlich wiederkehrenden Themen erfolgt auch die Abfrage wechselnder Inhalte. 2026 wird die Erhebung beispielsweise um Fragen zur Wohnsituation der Menschen ergänzt.
Der Mikrozensus liefert somit auch Ergebnisse zu Fragen der Wohnkosten und der Barrierefreiheit der Wohnsitze in Baden-Württemberg. Die Ergebnisse der Erhebung bilden die Grundlage für politische, wirtschaftliche und soziale Entscheidungen des Bundes und der Länder.

Sie sind somit für die Gestaltung zukünftiger gesellschaftlicher Entwicklungen von großer Wichtigkeit. Ein weiterer Aspekt, der in diesem Zusammenhang von entscheidender Bedeutung ist, ist die für viele Themen europaweite Vergleichbarkeit dieser Daten. Die Ergebnisse des Mikrozensus sind nicht nur für Politik und Verwaltung von Relevanz, sondern auch für die Öffentlichkeit und die Wissenschaft.
Um ein umfassendes Bild der Lebensrealitäten junger und älterer Menschen zu erhalten, ist die Teilnahme an der Befragung für alle Altersgruppen verpflichtend. Die Vertraulichkeit und der Schutz personenbezogener Daten sind fundamentale Prinzipien, die bei der Verarbeitung von Einzelangaben zwingend zu gewährleisten sind. Nach Eingang und Prüfung der Daten im Statistischen Landesamt erfolgt eine Anonymisierung. Dies bedeutet, dass es nicht mehr möglich ist, Rückschlüsse auf einzelne Personen zu ziehen.

Die Auswahl der Bezirke sowie der dort wohnenden Haushalte, aus denen die Stichprobe gebildet wird, erfolgt mithilfe eines mathematischen Zufallsverfahrens. In der Regel werden die ausgewählten Bezirke über einen Zeitraum von maximal vier aufeinanderfolgenden Jahren befragt.

Die Haushalte, die zum jeweiligen Zeitpunkt in den Bezirken wohnen, erhalten ein Anschreiben vom Statistischen Landesamt Baden-Württemberg mit der Aufforderung zur Teilnahme an der Befragung. Das Anschreiben enthält die Zugangsdaten für die Meldung über das Internet.

Die Zugangsdaten sind erforderlich, um sich auf der Website einzuloggen und die Meldung dort abzugeben. Es besteht alternativ zur Online-Meldung die Möglichkeit, die Auskunftspflicht durch ein Telefoninterview mit den Mitarbeiterinnen und Mitarbeitern des Statistischen Landesamtes oder das Ausfüllen eines Papierbogens zu erfüllen.

Es genügt, wenn eine volljährige Person die Angaben für alle Haushaltsmitglieder abgibt.

Der Kißlegger Wochenmarkt im Blick

Familie Schad. Foto: Blciklicht

In diesem Format nehmen wir regelmäßig einzelne Marktbeschicker unseres Wochenmarktes in den Blick.
Heute:
Bauernhof Schad aus Steinhausen/ Englisweiler

KISSLEGG (ra) - Jeden Samstagvormittag verwandelt sich der Marktplatz zu einem Ort der Begegnung. Der Bauernhof Schad ist diesen Sommer seit 28 Jahren fester Bestandteil des Kißlegger Wochenmarktes und bietet ein breites Angebot an Wurst- und Fleisch, Eier, Brot, Nudeln sowie schwäbische Spezialitäten wie Spätzle und Maultaschen an. Darüber hinaus hat der Bauernhof Schad verschiedene Produkte vom Feld wie z.B. Linsen, Leinsamen oder selbstgepresste Speiseöle in Ihrem Sortiment. Alle Produkte werden mit Liebe und Leidenschaft selbst auf dem Hof hergestellt.

Tipp: Probieren Sie die Bruderhahn-Produkte! Die Familie Schad ziehen die „Brüder" der weiblichen Legehennen groß und verarbeiten das Fleisch zu Produkten wie Maultaschen oder verschiedenen Würsten.

Auch das Bruderhahn-Fleisch selbst lässt sich sehr gut zubereiten.
Zusätzlich zum Stand auf dem Wochenmarkt in Kißlegg ist jeden Freitagnachmittag von 14:30 bis 18:00 Uhr der Hofladen in Englisweiler geöffnet. Im „Eierhäusle" direkt am Hof finden Sie nicht nur Eier, sondern fast alle Produkte zur Selbstbedienung. Es ist täglich geöffnet. Darüber hinaus finden Sie den Bauernhof Schad online unter

www.bauernhof-schad.de und unter bauernhof_schad auf Instagram sowie auf den umliegenden Wochenmärkten und im regionalen Einzelhandel.

Der Bauernhof Schad bedankt sich bei seinen langjährigen Besucherinnen und Besuchern des Kißlegger Wochenmarktes für die Unterstützung.
Die Gemeinde spricht ihren Dank für die langjährige Treue auf dem Wochenmarkt und die gute Zusammenarbeit aus.

Kommen Sie gerne auf dem Wochenmarkt in Kißlegg vorbei, tauschen sich aus und probieren leckere, frische und regionale Produkte.

Motorrad-Sicherheitstag in Kißlegg

KISSLEGG (ra) - **Das Polizeipräsidium Ravensburg wird mit der Verkehrswacht Württ.-Allgäu und dem Landratsamt Ravensburg sowie weiteren Partnern am Sonntag, 26. April, von 13 bis 17 Uhr am Rathausplatz in Kißlegg Motorradfahrende umfangreich über die für manche schönste Form der Fortbewegung informieren.**

Zu den wichtigen Botschaften der Verkehrsunfallprävention gibt es ein anspruchsvolles Quiz für Bikerinnen und Biker, bei denen es unter anderem mehrere Fahrsicherheitstrainings zu gewinnen geben wird. Ferner wird es einen Rauschbrillenparcours, Informationen zu Sofortmaßnahmen an der Unfallstelle und Infos zu Technik, Reifen, Helmen und Ausstattung geben.

Die Veranstaltung findet bei jeder Witterung statt.

Tag der Städtebauförderung in Kißlegg am 9. Mai

KISSLEGG (ra) - **„Lebendige Orte, starke Gemeinschaften." – unter diesem Motto findet am 9. Mai bundesweit der Tag der Städtebauförderung statt. Städte und Gemeinden informieren an diesem Tag über ihre Projekte, Planungen und Erfolge – und laden dazu ein, an der Gestaltung des eigenen Lebensumfeldes mitzuwirken.**

Die Förderprogramme der Städtebauförderung zählen zu den wichtigsten Instrumenten der Stadtentwicklung und wirken auch in unserer Gemeinde. Kißlegg beteiligt sich am bundesweiten Aktionstag und lädt am **Samstag, den 9. Mai, um 14 Uhr** zu einer Baustellenführung durch das aus dem 18. Jahrhundert stammende denkmalgeschützte und historisch eindrucksvolle Gebäude des ehemaligen Gasthofs „Löwen" ein.

Dieses Gebäude mitten im Ortskern der Gemeinde wird derzeit aufwendig mit Städtebauförderungsmitteln saniert und soll zukünftig zu einem Bürgerhaus für die Kißleggerinnen und Kißlegger werden.
Passend zum Motto „Lebendige Orte, starke Gemeinschaften" soll das zukünftige Bürgerhaus im Ortskern von Kißlegg zu einem Ort der Begegnung und des Austausches werden und dadurch die Gemeinschaft sowie den Zusammenhalt in der Gemeinde stärken.

Treffpunkt: 14 Uhr im nördlichen Innenhof des ehemaligen Gasthaus Löwen, Herrenstraße 15, 88353 Kißlegg.

Bürgermeister Dieter Krattenmacher sowie der Architekt und der Zimmereibetrieb werden gemeinsam durch das Gebäude führen und über die Dimension und Herausforderungen dieses Bauprojektes sprechen.

Alle Bürgerinnen und Bürger sind herzlich eingeladen an der Führung teilzunehmen, sich selbst ein Bild dieses eindrucksvollen Gebäudes im Ortskern von Kißlegg zu machen und gerne Fragen an die Referenten zu stellen.

Der bundesweite Aktionstag ist eine gemeinsame Initiative des Bundesministeriums für Wohnen, Stadtentwicklung und Bauwesen, der Länder, des Deutschen Städtetages und des Deutschen Städte- und Gemeindebundes zur Stärkung der Beteiligung der Bürgerinnen und Bürger bei Vorhaben der Städtebauförderung.

Weitere Informationen unter
www.kisslegg.de und
www.tag-der-staedtebaufoerderung.de

Kißlegg Im Allgäu

Lebendige Orte, starke Gemeinschaften.

Städtebauförderung von Bund, Ländern und Gemeinden

Tag der Städtebauförderung 9. Mai 2026

Aus den Schulen

Sommerferienprogramm 2026

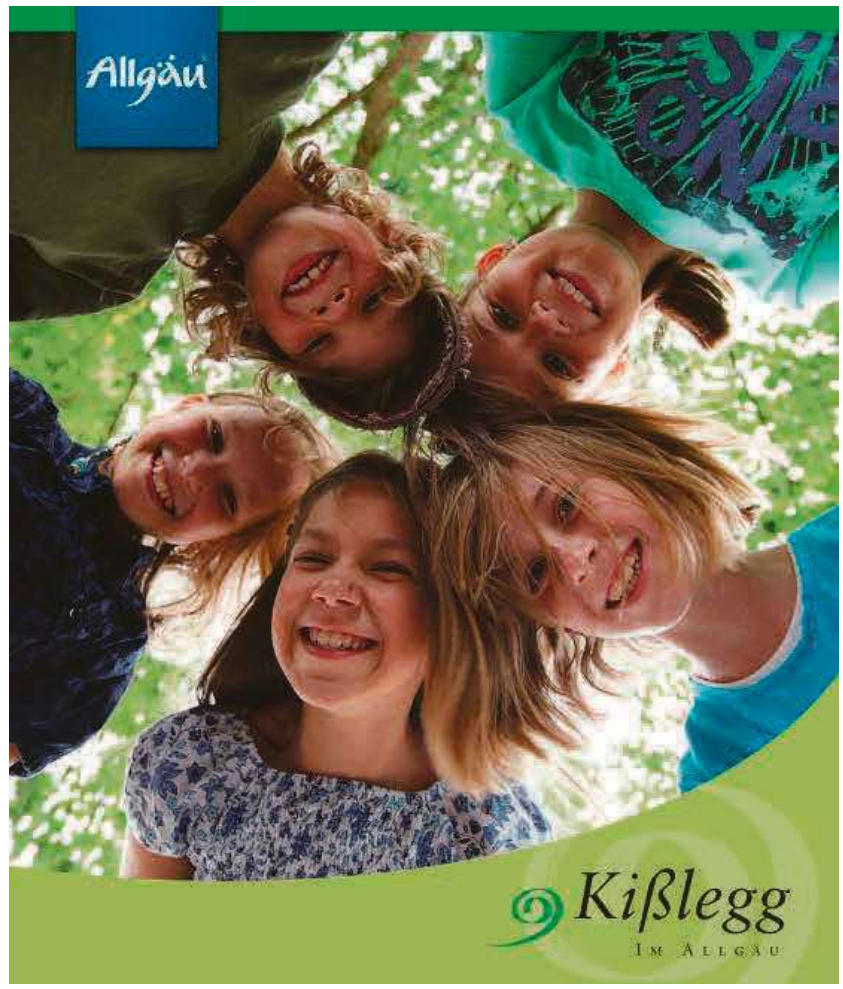

KISSLEGG (ra) - **Erneuter Aufruf an alle Vereine, Einrichtungen, Gruppierungen und Privatpersonen**

Es geht mit großen Schritten dem Frühjahr und damit auch dem Sommerferienprogramm 2026 entgegen. Auch in den kommenden Sommerferien bietet die Gemeinde Kißlegg mit unseren Vereinen, Betrieben und Ehrenamtlichen ein abwechslungsreiches Programm für Kinder und Jugendliche an. Ob Betriebsführungen, Bastel-, Musik oder Sportangeboten – Sie haben die Möglichkeit Ihren Verein oder Ihren Betrieb vorzustellen.
Anmeldeformulare stehen auf unserer Homepage unter www.kisslegg.de unter „Rathaus & Bürger – Bürgerdienste-Rathausvordrucke" zum Download bereit oder sind im Gäste- und Bürgerbüro erhältlich. Sie unterstützen uns bei der Planung sehr, wenn Sie die Anmeldung bis **zum 26. April** im Gäste- und Bürgerbüro abgeben. Gerne können Sie die Anmeldung auch per E-Mail an **sommerferienprogramm@kisslegg.de** schicken. Bei Fragen erreichen Sie uns unter 07563/936-144 oder 07563/936-109.

Über zahlreiche Programmpunkte freuen wir uns sehr und bedanken uns vorab schon recht herzlich.

Aus den Kindergärten

Naturkindergarten Kißlegg: Verbundenheit mit der Natur – Rehkitze retten

KISSLEGG (ra) - **Häufig sehen wir auf unseren Spaziergängen Spuren, die uns zeigen, dass hier die Rehe unterwegs sind: z.B. Schalenabdrücke im Schnee und Matsch, Losung (Kot), ein Rehbett (Lager) oder frische Fegestellen vom Rehbock.**

Im Mai/ Juni bekommen die Rehe Nachwuchs. Häufig sind es Zwillingsgeburten, selten bekommt die Rehgeiß nur ein Kitz. Im hohen Gras versteckt die Geiß ihre Kitze, die sie dann nachts aufsucht und säugt.
Tagsüber bleiben sie meist allein, verstecken sich in der Wiese und verlassen sich auf ihre gute Tarnung. Bei Gefahr flüchten die kleinen Kitze leider nicht in den Wald. So werden jedes Frühjahr bei der Wiesenmahd viele Kitze getötet.

Um dies zu verhindern, kann man die Wiese kurz vor dem Mähen ablaufen und die gefundenen Kitze heraustragen, oder aber man stellt am Vorabend sogenannte Kitzretter (eine Art Vogelscheuche) auf. Die Geiß, die ihre Kitze aufsucht, ist irritiert von diesem raschelnden Ungetüm und sie führt ihren Nachwuchs in den sicheren Wald.

Im Naturkindergarten Kißlegg haben wir solche Kitzretter gestaltet und bei uns auf der Wiese aufgestellt. Uns hat es sehr gefreut, dass viele Kißlegger Landwirte unserem Beispiel gefolgt sind und unsere Rehkitzretter in den vergangenen Jahren verwendet haben.
Wir würden uns freuen, wenn noch mehr Landwirte im Altkreis Wangen sich von dieser Aktion begeistern lassen. Informationen zur Rehkitzretter-Aktion bekommen Sie direkt vom Naturkindergarten. Handynummer: 0151/10865937 oder Sie melden sich per Mail: naturkindergarten-kisslegg@gmx.de.

Mit dieser Aktion möchten wir das Bewusstsein der Kinder für Ihre Umwelt stärken und sie für Zusammenhänge der Natur sensibilisieren.

Besonders groß ist jedes Jahr die Freude der Kinder, wenn wir hören, dass alle Rehkitze gerettet wurden.

„Denn nur das was du kennst und liebst, wirst zu schätzen und schützen!"

Naturkindergarten Kißlegg

Ostern im Bauernhofkindergarten: Fünf neue Bewohner sorgen für große Freude

KISSLEGG (ra) - **Im Bauernhofkindergarten steht in diesem Frühjahr alles im Zeichen von Ostern – und ganz besonders im Zeichen des Huhns. Mit viel Neugier, Begeisterung und tatkräftigem Einsatz tauchen die Kinder aktuell in die Welt der Hühner ein und erleben hautnah, was es bedeutet, Tiere zu versorgen und Verantwortung zu übernehmen.**

In den vergangenen Wochen drehte sich im Kindergartenalltag vieles rund ums Huhn und Ei: Woher kommen Eier? Was brauchen Hühner, um sich wohlzufühlen? Und wie sieht eigentlich ein artgerechter Hühnerstall aus? Diese Fragen wurden nicht nur theoretisch besprochen, sondern direkt in die Praxis umgesetzt.
Gemeinsam mit den Erzieherinnen haben die Kinder mit viel Engagement einen eigenen Hühnerstall eingerichtet. Es wurde gehämmert, gestrichen, Stroh verteilt und ein gemütliches Zuhause für die zukünftigen Bewohner geschaffen. Dabei konnten die Kinder ihre handwerklichen Fähigkeiten entdecken und gleichzeitig viel über die Bedürfnisse der Tiere lernen.
Der Höhepunkt folgte nun pünktlich zu Ostern: Fünf Hühner zogen in den Bauernhofkindergarten ein. Die neuen Mitbewohner werden nun nicht nur bestaunt, sondern auch liebevoll versorgt – vom Füttern bis zum Saubermachen des Stalls.
Durch das Projekt lernen die Kinder spielerisch wichtige Werte wie Verantwortung, Geduld und Respekt gegenüber Lebewesen. Gleichzeitig wird das Osterfest auf ganz besondere Weise erlebbar gemacht – nicht nur als Tradition, sondern als lebendiger Bezug zur Natur und zum Ursprung der Eier.
Der Bauernhofkindergarten zeigt damit einmal mehr, wie Lernen mit Kopf, Herz und Hand gelingen kann. Und wenn dann bald die ersten Eier im frisch eingerichteten Stall liegen, ist die Freude bei Groß und Klein garantiert besonders groß.
Wir hoffen, sie hatten genauso schöne Ostertage wie wir, es grüßt herzlich,
die Kinder und Erzieherinnen des Bauernhofkindergartens

Fotos (3): Bauernhofkindergarten

Klein angefangen, groß geworden – 50 Jahre bunt, neugierig & nimmersatt aufs Leben

WALTERSHOFEN (ra)- **Der Kindergarten Waltershofen feiert Geburtstag! 50 Jahre voller Erinnerungen, Kinderlachen und Begegnungen.**

Samstag, 09. Mai von 11-16 Uhr
Herzliche Einladung an alle ehemaligen Kinder und Erzieher, Familien und Freunde und alle, die diesen besonderen Tag mit uns feiern möchten!
Für leckeres Mittagessen, Kaffee, Kuchen und Getränke ist gesorgt.
Es gibt rundum tolles Programm, begonnen mit einer Aufführung der Kindergartenkinder, Kinderschminken, diversen Spielstationen und einer großen Tombola. Am Nachmittag besucht uns dann Max Buntschuh vom Puppentheater Wangen und bringt mit zwei Aufführungen Kinderaugen zum Strahlen. Eine Abordnung des Musikvereins Waltershofen, sowie eine Flötengruppe unter Leitung von Sabine App untermalen unsere Kaffeetafel.
Auf Ihr Kommen freut sich das Kindergartenteam aus Waltershofen.

Infoabend des Waldorfkindergartens

KISSLEGG (ra) - **Am Montag, den 11. Mai, um 19.30 Uhr lädt der „Freie Kindergarten Kißlegg – Waldorfkindergarten e.V." alle an der Waldorfpädagogik interessierten Eltern zu einem Info-/Einführungsabend in den Kindergarten ein.**

Besucher können sich vor Ort über das Konzept, die Organisationsstruktur, die Rahmenbedingungen und den Tages- und Jahresablauf informieren.
Schauen Sie doch einfach am 11. Mai um 19.30 Uhr bei uns vorbei. Besichtigen Sie unsere Räumlichkeiten und lernen Sie unsere pädagogischen Fachkräfte sowie engagierte Eltern kennen.
Kontakt:
Waldorfkindergarten Kißlegg
Herrenstraße 26/2
07563/8019

info@waldorfkindergarten-kisslegg.de
www.waldorfkindergarten-kisslegg.de

Freier Kindergarten Kisslegg – Waldorfkindergarten e.V.

Kinder/Jugend/Familien und Senioren

Leiter der Krisenintervention der Johanniter zu Gast bei der Nachbarschaftshilfe

KISSLEGG (ra) - **Die Einsatzleiterinnen Gaby Hüber und Rita Kohler begrüßten die große Anzahl Helfer und Helferinnen im Ev.Gemeindehaus zur Teamsitzung. Erfreut konnten zahlreiche neue Helfer und Helferinnen vorgestellt werden. So ist die Bewältigung des immer größer werdenden Unterstützungsbedarfs weiterhin sichergestellt und alle Anfragen können angenommen werden.**

Das Team gedachte auch der verstorbenen Kunden, deren Namen Gaby Hüber verlas.
Immer wieder müssen sich auch Helfer und Helferinnen von Mitbürgern verabschieden, die sie oft über lange Jahre unterstützten und dabei auch eine Beziehung aufgebaut haben.
Die Einsatzleitung hatte zur Information für diesen Abend
Markus Sonntag, ehrenamtlicher Leiter der Krisenintervention der Johanniter in Kißlegg und Bereitschaftsleiter in Leutkirch, eingeladen.
Er informierte die Helfer und Helferinnen der Nachbarschaftshilfe im Verein Bürger für Bürger über die vielfältigen Herausforderungen der Psychosozialen Notfallversorgung.
Für Erstaunen sorgte die Aussage, dass diese herausfordernde Aufgabe von Ehrenamtlichen bewältigt wird und eine umfangreiche Ausbildung beinhaltet. Anschaulich berichtete Markus Sonntag von ganz unterschiedlichen Einsätzen und gab einen Überblick über die vielfältigen Aufgaben für die neun Helfer und Helferinnen im Bezirk Allgäu-Oberschwaben in Zusammenarbeit mit den Maltesern.
Er ermutigte die Zuhörenden auch, sich bei belastenden Erlebnissen Unterstützung zu holen und betonte die Wichtigkeit, traumatische und belastende Ereignisse zu besprechen, um diese besser verarbeiten zu können.
Die Einsatzleitung betonte, dass sie innerhalb der Nachbarschaftshilfe bei schwierigen Einsätzen für alle Helfen den immer zur Unterstützung bereit ist und gemeinsam nach Lösungen und Hilfen gesucht wird.

„Babysitter" treffen Esel

KISSLEGG (ra) - **Zu einer gemeinsamen Eselwanderung trafen sich die „Babysitter" der Nachbarschaftshilfe auf dem Eselhof der Einsatzleiterin der Nachbarschaftshilfe Gaby Hüber in Hunau.**

Bei wunderschönem Frühlingswetter konnten die Mädels im Umgang mit den Eseln sowohl Geduld, Empathie, Durchsetzungsvermögen aber auch ihre Führungsqualitäten unter Beweis stellen.
Ziel des Treffens war neben dem gegenseitigen Kennenlernen auch der Austausch über die Einsätze in den verschiedenen Familien.
Alle sind sehr zufrieden mit ihrem Einsatz und haben Spaß an dieser Aufgabe.
Doris Kurzhagen, Vorsitzende des Vereins, konnte auch über die positive Resonanz der Familien berichten und freute sich, dass alle mit viel Herzblut dabei sind und die Familien so unterstützen können. Eine gemeinsame Fortbildung zum Thema 1.Hilfe für Kinder soll für die Helferinnen organisiert werden.
Im Moment gibt es weitere junge Frauen, die sich für diese Aufgabe interessieren und in Familien vermittelt werden können. Die Ehrenamtlichen erhalten eine Aufwandsentschädigung.
Bei Interesse gerne melden bei
Doris Kurzhagen
bfb.kisslegg@t-online

BÜRGER FÜR BÜRGER
IN KISSLEGG
Gemeinsam Miteinander

„Offener Familientreff"

KISSLEGG (ra) - Am Dienstag, 05.05. lädt das Kinder- und Familienzentrum die „Stiftung Kinderchancen Allgäu" zum „offenen Familientreff" von 14.30 bis 16.30 Uhr ins DRK-Heim in Kißlegg ein.

Sie stellen Ihre Stiftung und ihre Angebote bzw. Projekte für Kinder aus armutsgefährdeten Verhältnissen im württembergischen Allgäu vor. In den Bereichen Bildung, Kultur, Werken, Musik und Sport ist die Stiftung aktiv und die Kinder haben durch die Förderung „Chancenschenker" die Möglichkeit, Ihre Talente zu entfalten, Ihre Fähigkeiten weiterzuentwickeln und damit Ihre Chancen zu wahren.
Alle interessierten Familien sind herzlichst eingeladen, die Stiftung Kinderchancen Allgäu kennenzulernen und interessante Informationen zu erhalten. Die Teilnahme ist kostenlos.

STIFTUNG KINDERCHANCEN ALLGÄU
HELFEN SIE MIT

Wir sind Teil des Netzwerks
KiFaZ Kitas werden Kinder- und Familienzentren
Gefördert durch Baden-Württemberg Ministerium für Kultus, Jugend und Sport

Kißlegg Kultur

Ausstellung im Neuen Schloss Kißlegg

Ein Blumenjahr
Dorothea Schrade und Anne Carnein
26. April – 27. September

KISSLEGG (ra) - Im aktuellen Ausstellungsjahr präsentiert das Neue Schloss eine faszinierende Kunstschau mit Gemälden und Skulpturen rund um das Thema Blüten und Landschaften. Werke in einer Fülle an Farben. Viele Jahre arbeiteten Dorothea Schrade (gest. 14. 9.2025) und Anne Carnein freundschaftlich verbunden in benachbarten Ateliers. Beide Künstlerinnen stehen in einem besonderen Verhältnis zu Kißlegg und gelten mit ihrem Schaffen als prägend in ihrem jeweiligen Gebiet.
Ein Rahmenprogramm mit Führungen und Workshops begleiten die Ausstellung. Während der Ausstellung erscheint ein Katalog. Feierliche Eröffnung am Sonntag, 26. April um 14 Uhr, Neues Schloss.
Öffnungszeiten:
Do+Fr 14-17 Uhr
So+Ft 13-17 Uhr
Gestaltung Bild: Eva Hocke

Mittwochsführungen im Mai

MITTWOCHSFÜHRUNGEN
unterhaltsam durch den Sommer

THEMENFÜHRUNGEN IM MAI

Mi. | 06.05.2026 | 19 Uhr
ÜBER 160 JAHRE – FREIWILLIGE FEUERWEHR KIßLEGG
Respekt! 62 Einsätze im Jahr 2025 – was steckt dahinter? Eine Besichtigung und kennenlernen der Kißlegger Feuerwehr.
Treffpunkt: Feuerwehrhaus in der Parkstraße
Kein Eintritt – Anmeldung erforderlich

Mi. | 13.05.2026 | 19 Uhr
FÜHRUNG: „GLAUBE – ABERGLAUBE"
Aberglaube, Wunderheiler und Heilige – rund um den Zellersee stößt man immer wieder auf mystische Zeichen.
Treffpunkt: Neues Schloss Kißlegg – großes Tor
(Wegstrecke 2,5 km)
Preis: 7 Euro

Mi. | 20.05.2026 | 19 Uhr
D´HOFKÄSEREI – HANDWERKSKUNST – SELBER GEMACHT.
Tabea Minsch – bekannt vom Kißlegger Wochenmarkt. Jetzt gibt es die Möglichkeit ihre Käserei in Ellerazhofen zu besichtigen.
Treffpunkt: d' Hofkäserei – Ellerazhofen 32, 88299 Leutkirch | Preis: 7 Euro

Mi. | 27.05.2026 | 18 Uhr
MIT DEM KAMMERDIENER „JOSEPH" DURCH DAS NEUE SCHLOSS
Kinder lernen beim Aufräumen das Neue Schloss kennen – sie wischen Staub, polieren Silber und übernehmen weitere Aufgaben.
Treffpunkt: Neues Schloss Kißlegg – großes Tor
Preis: 7 Euro

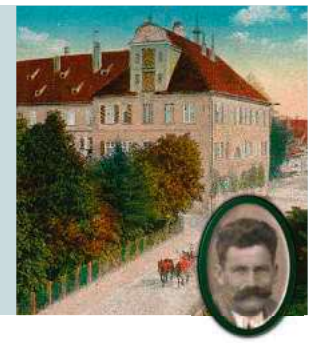

Die Teilnehmerzahl ist begrenzt. Karten sind im Gäste- und Bürgerbüro Kißlegg Tel.: 07563 - 936142 erhältlich.
Infos unter: **www.kißlegg.de**

Kißlegg
Im Allgäu

Barock, Inspiration und bewegende Momente
Jubiläum: 60 Jahre Oberschwäbische Barockstraße

KISSLEGG (ra) - **Die Oberschwäbische Barockstraße wird 60 Jahre alt! Das feiert die facettenreiche Kultur- und Ferienroute in 2026 dort, wo der Barock bis heute wirkt: in Kirchenräumen, auf Klosterhöfen, in Backstuben und den verwinkelten Gassen historischer Städtchen.**

Foto: Florian Trykowski

Was 1966 als visionäre Idee begann, verbindet heute auf rund 790 Kilometern barocke Prachtbauten mit bäuerlicher Geschichte und gelebten Traditionen.

Zum Jubiläum schlagen wir gemeinsam ein neues Kapitel auf. Ein zentrales Highlight sind die neuen **LAUSCHTOUREN**: Im Laufe des Jubiläumsjahres gibt es neue, digitale Audiowalks in unterschiedlichen Orten entlang der Route, die Sie im eigenen Tempo begleiten.

Mit Geschichten, Musik und Stimmen von echten Charakterköpfen aus der Region machen sie barocke Lebensart, Alltagskultur und Architektur unmittelbar hör- und spürbar – leicht zugänglich, individuell und zeitunabhängig. Auch die Route selbst entwickelt sich weiter.

Das Jubiläumsjahr macht damit deutlich: Die Oberschwäbische Barockstraße lässt sich immer wieder neu und zeitgemäß entdecken. www.himmelreich-des-barock.de.

NEU: Lauschtour – Kißlegg – kann sich hören lassen.

Auch Kißlegg ist dabei. Durch LAUSCHEN - entdecken und mehr erfahren. Mit einer Audiotour per App wird der Flecken im eigenen Tempo kennengelernt. Lauschpunkt für Lauschpunkt großes Kino für die Ohren.

Mit dem kostenlosen Audioguide eröffnet sich eine Welt voller Geschichte und Geschichten. Hintergrundwissen über das Neue Schloss, Rathaus, Zellersee und vieles mehr über die historische und bewegte Vergangenheit von Kißlegg. Das Schöne dabei: Die Tour kann jederzeit unterbrochen und wieder gestartet werden.

„Das Projekt „LAUSCHTOUREN an der Oberschwäbischen Barockstraße" ist gefördert im Rahmen des Tourismusinfrastrukturprogramms (TIP) des Landes Baden-Württemberg, finanziert aus Landesmitteln, die der Landtag von Baden-Württemberg beschlossen hat."

Gäste- und Bürgerbüro Kißlegg

www.kisslegg.de

Gefördert im Rahmen des Tourismusinfrastrukturprogramms (TIP) des Landes Baden-Württemberg, FINANZIERT AUS LANDESMITTELN, DIE DER LANDTAG VON BADEN-WÜRTTEMBERG BESCHLOSSEN HAT.

Baden-Württemberg
MINISTERIUM FÜR WIRTSCHAFT, ARBEIT UND TOURISMUS

LAUSCHTOUR
OBERSCHWÄBISCHE BAROCKSTRASSE

App Store Google Play

Hier geht's zur LAUSCHTOUR-App:

Kißlegger Schlosskonzerte

Sonntag, 17. Mai, 17 Uhr
St. Anna-Kapelle, Kißlegg

„Süddeutsche Barockmusik"
Werke von süddeutschen Komponisten des 18. Jahrhunderts und Wolfgang Amadé Mozart

HASSLER-CONSORT
Anjulie Hartrampf, Sopran
Susanne Schütz, Barockvioline
Priit Peterson, Laute
Katerina Yiannitsioty, Barockcello
Franz Raml, Orgel

KISSLEGG (ra) - **Das Hassler-Consort stellt in diesem Konzert zusammen mit der jungen Sopranistin Anjulie Hartrampf (Kressbronn) reizvolle barocke Musik aus den Klöstern Ochsenhausen, Wiblingen und den Städten Kempten, Füssen, Ulm und Linz vor.**

Werke des jungen Wolfgang Amadé Mozart ergänzen das Programm. Franz Raml spielt in diesem Konzert an dem Nachbau einer kleinen barocken Orgel. Die St. Anna-Kapelle als bietet in ihrer architektonischen Anlage als „kleine Basilika" dafür den idealen Rahmen.

Infos unter:
www.hassler-consort.de

Kartenvorverkauf:
Gäste- und Bürgerbüro Kißlegg
tourist@kisslegg.de
07563/936-142

Foto: Franz Raml

Gottesdienste

Kißlegg St. Gallus und Ulrich

Samstag, 25. April
14.30 Uhr Radfahrersegnung in der Galluskapelle auf dem Winterberg/Tautenhofen, bei schlechtem Wetter um 15 Uhr in der Pfarrkirche Kißlegg

Sonntag, 26. April
4. Sonntag der Osterzeit
Kollekte für Kirchliche Berufe
9.30 Uhr Wort-Gottes-Feier
im Ulrichspark
10.30 Uhr Wort-Gottes-Feier (für Karl und Maria Kirsner; Aloisia Bareth und Xaver Bareth und Engelbert Gletter und deren verstorbene Angehörige), **anschl. Kirchcafé**

Dienstag, 28. April
9.45 Uhr Eucharistiefeier
(für Hermann Kramer und verstorb. Angeh. und Hilda Rösch)

Freitag, 1. Mai
kein Schülergottesdienst

Sonntag, 3. Mai
5. Sonntag der Osterzeit
9.30 Uhr Wort-Gottes-Feier
im Ulrichspark
10.30 Uhr Wort-Gottes-Feier (für Elisabeth Diem (JG) und verstorb. Angeh.; Maria (JG) u. Josef Pfender u. verstorb. Angeh.; Anneliese Stützenberger; Alois (JG) und Theresia Büchele), musikalisch gestaltet vom Kolpingchor Leupolz

Dienstag, 5. Mai
9.45 Uhr Eucharistiefeier
(für Theresia und August Breyer)

Freitag, 8. Mai
7.50 Uhr Schülergottesdienst

Sonntag, 10. Mai
6. Sonntag der Osterzeit – Muttertag
Kollekte für den Deutschen Katholikentag in Würzburg
9.30 Uhr Wort-Gottes-Feier
im Ulrichspark
10.30 Uhr Wort-Gottes-Feier (für Paulina und Alfred Uhl), musikalisch gestaltet vom Kirchenchor
19 Uhr Maiandacht in Rötsee mit Pater Sliwa MS und der Musikkapelle Willerazhofen

Dienstag, 12. Mai
9.45 Uhr Eucharistiefeier
Sternwallfahrt nach Rötsee, 19.30 Uhr Eucharistiefeier mit Pfr. Sohl (Näheres siehe weitere Veröffentlichungen)

Rosenkranzgebete in der Pfarrkirche: Di. 9 Uhr und Mo., Mi., Do. und Fr. um 17 Uhr

Waltershofen St. Petrus und Magnus

Sonntag, 26. April
4. Sonntag der Osterzeit
Kollekte für Kirchliche Berufe
9 Uhr Wort-Gottes-Feier

Donnerstag, 30. April
19 Uhr Eucharistiefeier

Freitag, 1. Mai
Tag der Arbeit
19 Uhr Maiandacht mit Pfarrer Sohl und dem Freizeitchor

Samstag, 2. Mai
19 Uhr Wort-Gottes-Feier (für Georg Zell (JG) u. verstorb. Angeh.)

Sonntag, 3. Mai
5. Sonntag der Osterzeit
19 Uhr Maiandacht an der Grotte (bei Regen in der Pfarrkirche)

Donnerstag, 7. Mai
19 Uhr Eucharistiefeier (für Viktoria (JG) und Gebhard Mehre; Ludwig Biggel (JG))

Sonntag, 10. Mai – Muttertag
6. Sonntag der Osterzeit
9 Uhr Eucharistiefeier (für Gebhart u. Luzia Schuwerk, Josef Schädler u. verstorb. Angeh.)
19 Uhr Maiandacht mit den Erstkommunionkindern

Rosenkranzgebet in der Pfarrkirche Waltershofen: jeden Freitag, 9 Uhr sowie 40 Minuten vor jeder Eucharistiefeier.

Pfarrarchiv Kißlegg

Pfarrstadel, Dr.-Franz-Reich-Str. 5
Terminvereinbarung: 07563/9133-18
oder E-Mail: pfarrarchiv.kisslegg@drs.de

Weitere Informationen:
www.pfarrarchiv-kisslegg.de

Bücherei im Pfarrstadel

Kath. öffentl. Bücherei, Kißlegg
Pfarrstadel, Dr.-Franz-Reich-Str. 5
07563/9133-17

buecherei.kisslegg@drs.de
www.buecherei-kisslegg.de

Öffnungszeiten:
Mittwoch 9-11 Uhr, Donnerstag 16-18 Uhr, Freitag 16-18 Uhr, Samstag 10-12 Uhr, Sonntag – Dienstag geschlossen

Wir sind Korkensammelstelle.

Immenried St. Ursula

Sonntag, 26. April
4. Sonntag der Osterzeit
10.30 Uhr Erstkommunion

Montag, 27. April
9 Uhr Dankmesse der Erstkommunionkinder

Mittwoch, 29. April
19 Uhr Eucharistiefeier (für die Verstorbenen der Familien Biggör und Hofer)

Sonntag, 3. Mai
5. Sonntag der Osterzeit
9 Uhr Wort-Gottes-Feier
19.30 Uhr Rosenkranzandacht in Oberreute

Mittwoch, 6. Mai
19 Uhr Eucharistiefeier

Samstag, 9. Mai
Kollekte für den Deutschen Katholikentag in Würzburg
19 Uhr Eucharistiefeier

Rosenkranzgebet in der Pfarrkirche: Di, Do und Fr 17 Uhr, Mi 18.20 Uhr, Fr 18 Uhr Stille Anbetung MTA-Kapelle

Eltern-Kind-Gruppen Kißlegg

Unsere Spielgruppen für Kinder von ca. 6 Monaten – 3 Jahren treffen sich im Kaplaneihaus zu folgenden Zeiten:
Di, 9.15 – 11 Uhr, Tanja Leupolz (0151/14954810)
Mi, 9–10.30 Uhr, Hazel Kovacevic (0152/03927658)
Do, 9.15 – 11 Uhr, Monika Rau (0170/8227515)
Bei Fragen und Interesse gerne direkt kontaktieren.

ELTERN-KIND SPIELGRUPPE
Kath. Kirchengemeinde Kißlegg

Öffnungszeiten Pfarrbüros

Das Pfarrbüro in Kißlegg ist nach wie vor bis auf weiteres reduziert geöffnet. Die derzeitigen Öffnungszeiten unserer Büros sind:

Mo + Do: 9-10.30 Uhr Kißlegg
Di: 15-17 Uhr Waltershofen
Mi: alle Büros geschlossen
Fr: 11-12 Uhr Waltershofen

Kontakte

Pastoralteam:

Pfarrer Gunnar Sohl
über das Pfarramt Kißlegg
07563/9133-0
kathpfarramt.kisslegg@drs.de

Gemeindereferent Alois Borho
07563/9133-11
alois.borho@drs.de

Pfarrbüro Kißlegg und Immenried
Dr.-Franz-Reich-Str. 5
88353 Kißlegg
07563/9133-0 (AB)
kathpfarramt.kisslegg@drs.de
Öffnungszeiten:
Mo+Do: 15-17 Uhr
Di, Mi, Fr: 9-10.30 Uhr

Kirchenpflegerin Jutta Frey
07563/9133-16
jutta.frey@kpfl.drs.de

Kath. Pfarramt
St. Petrus und Magnus
Kirchstr. 9
88353 Kißlegg-Waltershofen
07563/2322
kathpfarramt.waltershofen@drs.de
Öffnungszeiten:
Di: 15-17 Uhr, Fr: 11-12 Uhr

Kirchenpflegerin Simone Bilger
07563/913729

Notdienste

Krankensalbung:
Pfarrbüro Kißlegg 07563/9133-0 (AB)

Beerdigungen/Sterbefälle:
Bestatter oder Pfarrbüro Kißlegg
07563/9133-0 (AB)
Bitte sprechen Sie auf den Anrufbeantworter.
Dieser wird von Montag, 8 Uhr bis Freitag, 12 Uhr mind. einmal täglich abgerufen.

Unsere Homepage:
www.se-kisslegg.drs.de

Aktuelles aus der Seelsorgeeinheit

Der etwas andere Ostergottesdienst

Fotos: Seelsorgeeinheit Kißlegg

Entwickelt mit Jugendlichen, die sich auf die Firmung vorbereiten und dem Familiengottesdienst Team der Seelsorgeeinheit Kißlegg

Der Gottesdienstort war das Feuerwehrhaus der freiwilligen Feuerwehr Kißlegg. Der Gottesdienst fand am Ostersonntag um 18.00 Uhr statt.
Das Vorbereitungsteam konnte gut 100 Mitfeiernde im vollbesetzen Feuerwehrhaus begrüßen.
Mit der Geburt Jesu, den Heilungen, dem Umgang mit Sündern und der Passion mit der Auferstehung, wurden drei markante Stationen im Leben von Jesus Christus beschrieben und auf Ostern hingedeutet.
Dieser Inhalt wurde durch eine Power Point Präsentation und entsprechenden Texten für die mitfeiernde Gemeinde aufbereitet und präsentiert.
Dazu wurde die Musik so ausgewählt, dass sie zwar eingespielt wurde, aber zum Mitsingen animierte. Die Mitfeiernden setzten sich zusammen aus Firmlingen, sporadisch Interessierten, Neugierigen, so wie auch aus traditionellen Kirchgängern, wie aus den anschließenden Gesprächen an Stehtischen, bei Getränken und Knabberzeug, zu erfahren war.
Dort war eine sehr vielseitige, positive Resonanz auf diesen besonderen Gottesdienst erfahrbar. Ganz herzlichen Dank an die freiwillige Feuerwehr Kißlegg für die Bereitstellung des Feuerwehrhauses. Besonders bedanken wir uns bei Adina, Annalena, Bianca, Matteo, Simon und dem Familiengottesdienstteam mit Simone Thieme, Tanja Scheuch und Ursula Stützenberger für die sehr engagierte und zeitaufwändige Gottesdienstvorbereitung.

Gemeindereferent Alois Borho
Pfarrer Gunnar Sohl

Das letzte Abendmahl, Jesus stirbt am Kreuz, die Auferstehung

Ostern, drei Gottesdienste zu einem Fest, kleinkindgerecht!

Das Kindergottesdienstteam der SE Kißlegg hat sich zum Ziel gesetzt, die Leidensgeschichte zusammen mit der Auferstehung in drei hintereinander folgenden Gottesdiensten kindgerecht zu feiern.
Am Gründonnerstag, 17 Uhr, am Karfreitag 10 Uhr und am Karsamstag ebenfalls um 10 Uhr fanden diese Gottesdienste statt. Der Abendmahl Gottesdienst und der Auferstehungsgottesdienst fanden in der Aula des Kinderhauses Regenbogen statt, der Karfreitag als Kreuzweg um die Kirche. Die Resonanz war überwältigend. An den Gottesdiensten nahmen jeweils zwischen 75 und 95 Personen teil, davon immer zwei Drittel Kinder unter 7 Jahren.
Am Gründonnerstag stand das letzte Abendmahl, die Angst Jesu und die Gefangennahme im Vordergrund. Der Karfreitag wurde als Kreuzweg mit drei Stationen, die Gerichtsverhandlung bei Pilatus, der schwere Weg mit dem Kreuz und schließlich Jesu Tod am Kreuz, gestaltet. Beim Auferstehungsgottesdienst stand das leere Grab, der Dialog mit Jesus und Maria von Magdala und der Auftrag des auferstandenen Christus im Vordergrund. Bei den Gottesdiensten im Raum spielten mit den

Kreuzweg. *Foto: Seelsorgeeinheit Kißlegg*

Kindern entwickelte Bodenbilder die Basis der inhaltlichen Gestaltung, dazu kamen kontinuierliche Interaktionen der Kinder wie z.B. gemeinsames Essen und Trinken am Gründonnerstag, gemeinsam das schwere Kreuz tragen am Karfreitag, so wie das Bestaunen des leeren Grabes am Karsamstag.
Zudem wurden die Gottesdienste mit geeigneten Kinderliedern, mit Gesten und frohem Gesang gestaltet.
Die Frauen des Kindergottesdienst Teams, Daniela Weiland, Alica Kohler, Conny Wacker, Anna Waldburg und Carolin Fähndrich-Radke, so wie Mario Kohler (Musik) und Monika Feiner (Öffentlichkeitsarbeit), haben viele Stunden investiert, um diese ansprechende Gottesdienstreihe vorzubereiten und zusammen mit den Kindern zu feiern.
Das Pastoralteam bedankt sich ganz herzlich für dieses herausragende Engagement.

Gemeindereferent, Alois Borho
Pfarrer, Gunnar Sohl

Buchtipp aus der Bücherei

Superheldinnen des Glaubens von Margaret McAllister

Den hier porträtierten 28 Frauen ist gemein, dass sie allesamt fest im Glauben verankert und voller Gottvertrauen waren bzw. sind.

Sie ließen ihren Glauben in ihren Taten sichtbar werden. So gab der Glaube ihnen Antrieb, Gottes Schöpfung zu erforschen, wie Maria Sibylla Merian, Mary Anning und Isabella Bird es taten. Er gab den Frauen Mut, für eine bessere Welt zu kämpfen, wie Susan B. Anthony und Rosa Parks, die wussten, dass Gott alle Menschen gleich wertvoll geschaffen hat, egal ob männlich oder weiblich, schwarz oder weiß.

Mutter Teresa, Florence Nightingale und Maria Montessori schöpften Kraft aus ihrem Glauben und kümmerten sich um Arme, Kranke und Menschen mit Behinderungen, denn sie sahen in allen Menschen von Gott geliebte Geschöpfe. Jane Austen, Plautilla Nelli und Fanny Crosby inspirierte ihr Glaube, Literatur, Kunst und Musik zu schaffen. Wie Glaube besonders in schweren Zeiten Hoffnung schenken kann, zeigt das Leben von Corrie ten Boom, die im KZ Ravensbrück ihren Mithäftlingen aus einer geschmuggelten Bibel vorlas und später Heime für die Opfer gründete und sich für Versöhnung einsetzte.

Die Sklavin Harriet Tubman befreite sich aus der Sklaverei und verhalf später vielen Sklaven ebenso zur Flucht. Die spannenden Biografien und die wunderbar kindlich-niedlichen Illustrationen der Frauen und ihrer Lebenswege machen das Buch wertvoll.

Möge das Buch viele Mädchen inspirieren, im Vertrauen auf Gott ihr Leben zu gestalten und ihre Talente zu entfalten!

Vorschau auf Christi Himmelfahrt

Am Donnerstag, 14. Mai, feiern wir unseren 3 Kirchengemeinden in unterschiedlicher Weise das Fest Christi Himmelfahrt.
in Kißlegg: 8.45 Uhr Eucharistiefeier, anschl. Öschprozession unten rum um den Zellersee
in Waltershofen: 9 Uhr Wort-Gottes-Feier, anschl. Zopf und Kaffee auf dem Platz vor der Leichenhalle
in Immenried: 9 Uhr Wort-Gottes-Feier, anschließend Öschprozession Richtung Holzmühleweiher

Verbuntung – die Bibel ins Bild gebracht

In den Spuren von Sieger Köder auf der Ostalb unterwegs
Samstag, 9. Mai
Wir laden ein zu einer Entdeckungsreise in die Heimat von Sieger Köder. Wie kaum ein anderer, konnte der „Pfarrer, der malt" biblische Geschichten mit dem Pinsel erzählen. Von Kißlegg aus führt uns die Fahrt nach Wasseralfingen in die Geburtsstadt von Sieger Köder. Dort erwarten uns vor und in der Stephanuskirche eindrucksvolle Werke des Künstlers. Nach einem Mittagsimbiss geht es auf den Hohenberg bei Ellwangen, wo wir in der Jakobuskirche seine Glasfenster betrachten. Nach einer weiteren Station (das Wetter entscheidet darüber, welche es sein wird) fahren wir zurück ins Allgäu. Begleitet von Karin Berhalter, Susanne Rimmele und Benjamin Sigg.
Abfahrt: Sa, 9. Mai 8 Uhr Kißlegg Bahnhof | Rückkehr: ca 18.30 Uhr Kißlegg Bahnhof Kosten für den Bus: 35 €, zzgl. Kosten für Mittagessen.
Anmeldeschluss ist bis Ende April.

Zeltlager in der ersten Ferienwoche

Der Arbeitskreis Ministranten- und Jugendgruppen-Zeltlager der katholischen Kirchengemeinde Kißlegg lädt auch in diesem Jahr wieder zum Zeltlager an der Neumühle zwischen Kißlegg und Dürren. Das Zeltlager findet wie gewohnt in der ersten Sommerferienwoche, in diesem Jahr von Sonntag, 2. August, bis Freitag, 7. August, statt. Teilnehmen können Kinder und Jugendliche im Alter von acht bis 15 Jahren. Eine Anmeldung ist voraussichtlich ab dem 13. Juni möglich. Weitere Informationen zur Anmeldung werden im „Kißlegger" Anfang Juni bekannt gegeben.

Pfingstnovene in Kißlegg und Waltershofen - „Du hast die Wahl"

Mit der Pfingstnovene, dem neun Tage währenden Gebet in den Tagen zwischen Christi Himmelfahrt und Pfingsten, bereiten wir uns auf das Pfingstfest vor.
Dieses Jahr stellt das Gebetsheft der Landpastoral Isny das Thema „Du hast die Wahl" in den Mittelpunkt. Die Gebetshefte liegen jeweils zu den Gebetszeiten der Pfingstnovene bereit. Wir beten jeweils in der Kißlegger und Waltershofener Pfarrkirche ab Christi Himmelfahrt bis einschl. Freitag vor Pfingsten um 19 Uhr. In Waltershofen gibt es 2 Ausnahmen: am Sa., 16.5., und Do., 21.5., beginnt sie erst nach den Gottesdiensten um 19.45 Uhr (s. im nächsten Kißlegger unter den Gottesdienstordnungen).
Die Schwestern der Landpastoral in Isny laden am Samstag, 23. Mai, um 19 Uhr zur Pfingstvigil ins Gemeinehaus, Kemptener Str. 12 in Isny ein. Anschließend herzliche Einladung zu Austausch und Begegnung, gerne mit freiwilligen Beiträgen zum Buffet.

Tafelrunde - gemeinsam essen, miteinander reden -

Wir laden herzlich ein zur nächsten „Tafelrunde":
Wann: Montag, 27. April, 12 Uhr
Wo: Kaplaneihaus Kißlegg, Herrenstraße 1, Erdgeschoss
Wer: jeder, der gerne mit anderen Menschen zusammenkommt.
Essen mit Fleisch (auch vegetarisch) und Kaffee/Kuchen gegen Spende.
Anmeldung bereits bis Mittwoch, 22. April bei Moni Dobler, 07563/8436.

Kleidersammlung am 20.Juni

Die katholischen Kirchengemeinden Kißlegg, Waltershofen und Immenried führen am Samstag, 20.06., eine Sammlung gebrauchter Kleidung zugunsten der kirchlichen Hilfsorganisation Aktion Hoffnung Rottenburg-Stuttgart e.V. durch. Näheres zu einem späteren Zeitpunkt. Bitte merken Sie sich diesen Termin vor.

aktion hoffnung

Vereinsleben

3. Mai: GV Katholische Landjugendbewegung Kißlegg

KISSLEGG (dk) - Die Katholische Landjugendbewegung Kißlegg lädt alle Mitglieder herzlich zur diesjährigen Generalversammlung ein. Diese findet am Sonntag, den 03.05., um 20 Uhr im Kaplaneihaus in Kißlegg statt.

7. Mai, Erle e.V. Einladung zur außerordentlichen MG

KISSLEGG (dk) - Die Versammlung findet am Donnerstag, dem 7. Mai, um 19 Uhr im Gasthof Ochsen in Kißlegg statt. Auf der Tagesordnung stehen die Beschlussfassung über die Auflösung des Vereins, die Bestellung der Liquidatoren sowie die Beschlussfassung über die Verwendung des Restvermögens gemäß Satzung.

7. Mai, Trauercafé, Hospizgruppe Kißlegg lädt ein

KISSLEGG (dk) - Trauernde dürfen und sollen sich die Zeit nehmen, ihre Trauer zu leben. Das Trauercafé, eine Initiative der Hospizgruppe Kißlegg, möchte diese Trauer ernst nehmen und lädt am Donnerstag, 07. Mai von 14.30 bis 16.30 Uhr ins Hospizstüble Wangener Str. 6 in Kißlegg ein. Eine Anmeldung ist nicht erforderlich. Das Trauercafé soll die Trauernden stärken und wie eine Wegzehrung auf dem Trauerweg sein. Eingeladen sind alle Angehörigen, Freunde und Verwandte eines Verstorbenen, die auf ihrem Weg durch die Trauer nicht allein bleiben wollen. Die ist unabhängig davon, ob die Verstorbenen durch Ehrenamtliche der Hospizgruppe begleitet wurden oder nicht. Wer weitere Informationen benötigt, kann sich an Doris Dörrer, Rufnummer 07563/ 3957 wenden.

30. April: Gemeinsam Leben in Waltershofen

WALTERSHOFEN (dk) - Der Verein Gemeinsam Leben in Waltershofen kommt am Donnerstag, 30.04.2026 um 14.00 Uhr in der Alten Schule zusammen. Es besteht Gelegenheit zu netten Gesprächen und allerlei Spielen. Neben den Vereinsmitgliedern sind auch Gäste herzlich willkommen. Wer einen Fahrdienst benötigt: gerne unter der Telefon-Nummer 07563/2588 melden.

Vereinsleben

BUND trifft TischGenossen: Erinnerung und Einladung

KISSLEGG (dk) - **Für Kurzentschlossene wollen wir hiermit nochmals zur Hofbesichtigung bei den „TischGenossen" Aurelia Lutz und Jonas Notz einladen: Samstag, 25.04. um 14.30 Uhr in Leutkirch, Weipoldshofen 10.**

Für Menschen,
- die wissen wollen, wo ihr Fleisch (und Gemüse) herkommt
- für die das Tierwohl bei der Erzeugung wichtig ist
- die es schätzen, dass der Landwirt auf seinen Flächen auch Artenschutzes betreibt
- die gut finden, dass die Schlachtung tierschonend auf dem Hof geschieht
- die den direkten Kontakt zum Landwirt suchen und es lieber sähen, wenn mehr Geld beim Erzeuger verbleibt als im Handel.

Bitte einfach vorbeischauen!

Garten-und Blumenfreunde Kißlegg

KISSLEGG (dk) - **Am Montag den 13.April 2026 begrüßte der Vorsitzende der Garten und Blumenfreunde Kißlegg Robert Bodenmüller die zahlreich erschienen Gäste zur ordentlich einberufenen Jahreshauptversammlung im Gasthof zum Ochsen.**

Nach einem ehrenden Gedenken aller im Vereinsjahr 2025 Verstorbenen Mitglieder konnte Schriftführerin Petra Nothhelfer ihren Bericht zum Vereinsjahr vortragen. Neben der Mehrtagesfahrt in die Steiermark und einer Abschlussfahrt unter dem Motto Advent im Elsaß standen erneut Halbtagesausflüge sowie mehrere Vorträge mit im Jahresplaner. Nicole Fehr gab einen kurzen, positiven Kassenbericht der Versammlung ab. Die Revisoren bestätigen Nicole Fehr eine einwandfreie Kassenführung. Im Anschluss daran gab Robert Bodenmüller seinen Jahresbericht dem Verein ab. Geräteverleih, die Unterstützung bei sämtlichen Aktivitäten in Bärenweiler, die Pflege der Homepage sowie die Bilderausstellung im Schloss zeigten die Vielfalt der Aktivitäten im Vereinsjahr auf.
Bei einem Ausblick auf das Jahr 2026 wurde neben der geplanten Busreise an den Iseosee, mehrere Halbtagesausflügen sowie Fachvorträge vorgestellt. Nachdem alle Berichte Gehör fanden bat Katharina Wuhrer in einer offenen Abstimmung die versammelten Gäste um die Entlastung der Schatzmeisterin und der gesamten Vorstandschaft. Diese wurde einstimmig beschlossen. Danke den anwesenden Mitgliedern für das entgegengebrachte Vertrauen in die Vorstandschaft. Alexandra Heinrich stellte nun den neuen Haushaltsplan für das Vereinsjahr 2026 vor. Dieser wurde von der Versammlung einstimmig angenommen. Konrad Laib wurde für seine besonderen Verdienste, besonders hervorzuheben ist hier der Aufbau der Homepage, um den Verein, im Anschluss geehrt. Nachdem keine weiteren Wünsche und Anträge gestellt wurden, konnte Robert Bodenmüller die Versammlung zum Abschluss bringen und den Anwesenden herzlich Danken für das zahlreiche Kommen und die Aufmerksamkeit.
Im Anschluss an die Versammlung zeigte uns Andrea Pfluger aus Amtzell, wie ihr Traum vom Garten bei ihr beginnen kann. Gartengestaltung in sämtlichen Ausrichtungen dafür kann man sich bei ihr Rat einholen.
An diesem Abend nahm Sie uns mit, einen insektenfreundlichen Balkon einzurichten. Hierbei wurde uns die genaue Herangehensweise vom ersten Gedanken bis hin zum kleinen blühenden Paradies vor der Balkontür aufgezeigt. Als Blühbotschafterin ist es für Sie sehr wichtig, dass Blumen und Insekten im Einklang in dieser neu geschaffenen Oase, mit dem Menschen, leben können. Mit wertvollen und zum Teil einfachen Tipps und Tricks im Gepäck wurde dieser wissenswerte Abend geschlossen.

Mehr über den Verein unter
www.gartenfreunde-kisslegg.de

Mitgliederversammlung der TTF Kißlegg

KISSLEGG (dk) - Die Tischtennisfreunde Kißlegg e.V. laden alle Mitglieder zur jährlichen Mitgliederversammlung am 30.04.ein. Start ist um 19 Uhr im Kegelstüble, Steinbeisstraße 4, 88353 Kißlegg-Zaisenhofen. Anschließend findet zum Ausklang ein kleiner Saisonabschluss statt.

Frühjahrspflanzentausch

KISSLEGG (dk) - Die Garten- und Blumenfreunde laden am Freitag, den 08.Mai, in der Zeit von 15 bis 16 Uhr, zum Frühjahrspflanzentausch recht herzlich ein. Alles, was bei Ihnen keinen Platz mehr findet, im Garten zum Wachsen und Gedeihen für das kommende Gartenjahr darf sehr gerne in den Schulhof bei der Grundschule gebracht werden. Gartenliebhaber welche auch nur stöbern möchten, sind zu diesem Termin, ebenso herzlich eingeladen, wie Nichtmitglieder. Die Tore sind für alle geöffnet.

Redaktionsschluss

KISSLEGG (dk) - **Der nächste Kißlegger erscheint am Samstag, 9. Mai. Redaktionsschluss für diese Aushabe ist am Mittwoch, 29. April um 18.15 Uhr.**

Bitte laden Sie Ihre redaktionellen Inhalte rechtzeitig ins Redaktionssystem Cross 7 unter der KW 19 hoch. Später eingestellte Inhalte werden vom System nicht mehr erfasst.

Volles Haus beim Abenteuer Turnhalle

Die Abteilung Kinderturnen der SG Kißlegg verwandelte an zwei Nachmittagen in den Osterferien die Turnhalle in eine Abenteuerlandschaft für Kinder von 4 bis 14 Jahren.

KISSLEGG (dk) - Am 7. April wurden um 14 Uhr die ersten Kinder in die Halle gelassen. Dort warteten viele Stationen zum Klettern, Balancieren, Hüpfen und Schwingen. Sehr beliebt waren unter anderem die Air Track Bahn - eine mit Luft gefüllte Matte -, die Rollbrettbahn und die Trampolinstation. Große Freude hatte den Kindern natürlich auch wieder das große Luft-Trampolin des Turngau Oberschwabens bereitet.Die Helfer haben sich sehr viel Mühe gegeben, um die Halle abwechslungsreich zu gestalten und es wurden alle Geräte aufgebaut, die zur Verfügung standen. Außerdem wurden auch Kaffee, Kuchen und sonstige Getränke zur Stärkung verkauft. Am Dienstag konnte man in der Halle trotz des guten Wetters knapp 100 strahlende Kinder antreffen, die um 17 Uhr zwar erschöpft, aber mit einem Lächeln im Gesicht die Turnhalle verlassen haben. Am Mittwoch kamen neue begeisterte Kinder, aber auch viele, die am Tag davor schon da waren und nicht genug Bewegung bekommen konnten. So wurde die Anzahl der Kinder von Dienstag noch einmal getoppt und es konnten 170 Kinder gezählt werden. Das Highlight aber war „Turni", ein blauer Hase, der das Maskottchen vom TurngauOberschwaben ist. Dieser hat auch fleißig mitgeturnt und bei den Kindern für viel Freude gesorgt. Die Abteilung Kinderturnen bedankt sich für die vielen Besucher und freut sich schon auf das nächste Jahr.

SG Kißlegg Abt. Ski & Rad: Der Frühling kommt – Lust aufs Rad zu steigen?

Die Abt. Ski&Rad der SG Kißlegg lädt am Sa, 25. April alle Mitglieder, Radfreunde und Familien mit Kindern aus Kißlegg und Umgebung ganz herzlich zur Radfahrersegnung auf dem Winterberg ein.

KISSLEGG (dk) - Wir treffen uns um 13.15 Uhr im Grundschulhof und starten in selbst gebildeten Interessensgruppen nach Tautenhofen. Die Strecke von insgesamt ca. 20 km (Hin- und Rückweg) ist gut zu meistern. Nach einer kurzen Andacht um 14.30 Uhr erfolgt die Segnung der Radfahrer. Bei schlechter Witterung findet die Segnung um 15 Uhr in der Pfarrkirche St. Gallus und Ulrich in Kißlegg statt.

Einladung zum wöchentlichen Radtraining: Ob sportlich oder lieber gemütlich, alt oder jung, Bio oder Strom, technisch oder Tempo: Bei uns finden alle Radbegeisterten eine passende Trainingsgruppe. Ab Mo, 4. Mai treten wir wieder gemeinsam in die Pedale: Geradelt wird in Gruppen von Speed bis Spaß, wie z.B. Rennrad, Gravelbike, Trekkingrad, MTB-Trail, MTB-Easybiker oder Pedelec mit anschließender gemeinsamer Einkehr im Biergarten! Treffpunkt ist immer montags um 18.30 Uhr im Grundschulhof. Möchtest du mit trainieren und verfügst über ein verkehrstüchtiges Rad und Helm? Dann ist jetzt der beste Zeitpunkt um mit uns frisch in die Saison zu starten, da wir das Leistungsniveau kontinuierlich steigern werden. Infos und Termine www.skiundrad-sgk.de

Foto: Heike von Bornstaedt

Wir freuen uns auf gutes Radelwetter, viele Teilnehmer und auf eine tolle Radsaison!

Jahreskonzert der ModernVoices und JazzSingers - Samstag, 2. Mai

KISSLEGG (dk) - **Unter dem Motto „Vier Elemente – ein Klang" laden die Chöre des Liederkranzes Kißlegg am Samstag, 2. Mai um 20 Uhr herzlich zum Jahreskonzert in die Mensa im Schulzentrum in Kißlegg ein.**

Die Sängerinnen und Sänger der ModernVoices und JazzSingers präsentieren ein Konzertprogramm, das die vier Elemente musikalisch zum Leben erweckt.
Zu hören sind Songs rund um Feuer, Wasser, Erde und Luft unter anderem von Adele, Michael Jackson, John Rutter und Miley Cyrus. Mit einer abwechslungsreichen Mischung aus einfühlsamen Popballaden, Funk, Pop-Rock und Folk bringen die Chöre die Kraft der Elemente eindrucksvoll zum Ausdruck. Erstmals stehen zudem ein eigens für dieses Konzert gebildeter Frauenchor sowie eine Small Group auf der Bühne. Nach intensiver Probenarbeit mit dem Höhepunkt des Probenwochenendes im Humboldt Institut Bad Schussenried freuen sich die Sängerinnen und Sänger darauf, ihr Programm zu präsentieren. Es wird der letzte Auftritt mit Chorleiter Wenzel Weiland sein, der sich einer neuen beruflichen Herausforderung widmet. Aufgelockert wird der Abend durch Begleitband und Moderation. Saalöffnung mit Bewirtung ab 19 Uhr, Karten sind im Vorverkauf zu 12 Euro in der Bücherstube Kißlegg erhältlich, Abendkasse 14 Euro.

Die ModernVoices und JazzSingers bringen beim Jahreskonzert die vier Elemente musikalisch auf die Bühne. Foto: Liederkranz Kißlegg

Rückblick auf die Generalversammlung des Reit-/ und Fahrvereins Kißlegg

KISSLEGG (dk) - **Am 11. April, fand im Reiterstüble die Generalversammlung des Reit-/ und Fahrvereins Kißlegg statt.**

In gemütlicher Atmosphäre kamen zahlreiche Mitglieder, Freunde und Gäste zusammen, um gemeinsam auf das vergangene Vereinsjahr zurückzublicken. Für die Bewirtung sorgten Sabine Biggel und Andrea Gohm, die zu einem rundum gelungenen Abend beitrugen.
Corinna Prinz eröffnete die Versammlung und begrüßte alle Anwesenden herzlich. In ihrer Ansprache bedankte sie sich für das zahlreiche Erscheinen und freute sich besonders über die starke Beteiligung der Reiterjugend, die einmal mehr das lebendige Vereinsleben unterstreicht.
Den Jahresbericht übernahm Jens Wiest, der auf ein ereignisreiches Jahr zurückblickte. Mit nahezu monatlich stattfindenden Veranstaltungen, Lehrgängen und Aktivitäten zeigte sich der Verein äußerst engagiert und aktiv. Ein besonderes Highlight stellte dabei das Reitturnier auf der Vereinsanlage dar, das sich als voller Erfolg erwies. Hervorzuheben ist vor allem die gelungene Integration der Freizeitreiter bei der Abendveranstaltung, die großen Anklang fand und für eine tolle Gemeinschaft sorgte.

Auch in diesem Jahr dürfen sich Reitsportbegeisterte wieder auf das Turnier freuen: Dieses findet am 01. und 02. August statt. Besonders der Geschicklichkeitswettbewerb am Samstagabend (01.08., ca. 17 Uhr) verspricht erneut ein unterhaltsamer Höhepunkt zu werden. In mehreren K.-O.- Runden treten jeweils zwei Reiter in einem gespiegelten Parcour gegeneinander an - getrennt gewertet nach Jugendlichen und Erwachsenen. Zuschauer und Teilnehmer dürfen sich auf Spannung und beste Unterhaltung freuen.

Ein weiteres Highlight im Vereinskalender ist der geplante Springlehrgang mit Jürgen- Marcus Schmidt am Sonntag, den 26. April, auf der Anlage des RFV Kisslegg. Geritten wird in kleinen Gruppen, sodass individuell auf die Teilnehmer eingegangen werden kann. Auch Reiter auf unterschiedlichen Leistungsniveaus - bis hin zu Bodenstangenarbeit - sind herzlcih willkommen.
Neben den vereinseigenen Veranstaltungen konnten auch zahlreiche Reiterinnen und Reiter des Vereins auf externen Turnieren beachtliche Erfolge in verschiedensten Sparten erzielen. Besonders hervorzuheben ist hierbei Maximiliane Fimpel, die mittlerweile international startet und den Verein auf beeindruckende Weise repräsentiert. Der Verein zeigt sich sehr stolz auf diese außergewöhnliche Leistung.

Die Generalversammlung endete in geselliger Runde und spiegelte einmal mehr den starken Zusammenhalt und das große Engagement innerhalb des Reit-/ und Fahrvereins Kißlegg wider.

Zwei junge Sportler aus Kißlegg überzeugen international: Starker Auftritt von Wulf Nathan und Enno Koch im Kickboxen

KISSLEGG/WELS (Österreich) – Z**wei Nachwuchssportler aus Kißlegg haben sich bei einem internationalen Turnier im Kickboxen (Light Contact) erfolgreich präsentiert und dabei wertvolle Erfahrungen auf hohem Niveau gesammelt.**

Wulf Nathan und Enno Koch, die unter der Leitung von Trainer Bekhan Sulimanov in Leutkirch trainieren, nahmen am WMAC-Turnier „Austrian State Nationals 2026" teil. Die Veranstaltung war stark besetzt und brachte viele erfahrene Kämpfer aus verschiedenen Ländern zusammen. Enno Koch stand vor einer besonderen Herausforderung: Aufgrund fehlender Gegner in seiner ursprünglichen Gewichtsklasse wurde er kurzfristig in eine höhere Kategorie eingestuft. Trotz dieser Umstellung zeigte er eine konzentrierte Leistung, gewann seinen ersten Kampf gegen einen erfahrenen Gegner und zog ins Finale ein.
Dort musste er sich nach einem intensiven Duell knapp geschlagen geben und belegte den zweiten Platz.

Trainer Bekhan Sulimanov (Mitte) mit seinen Schülern: links Enno Koch, rechts Wulf Nathan.

Wulf Nathan trat ebenfalls gegen einen erfahrenen Gegner an. In einem technisch anspruchsvollen Kampf zeigte er Einsatz, Disziplin und Kampfgeist. Obwohl er am Ende nur knapp nach Punkten unterlag, sicherte auch er sich die Silbermedaille.
Für beide Athleten war das Turnier ein wichtiger Schritt in ihrer sportlichen Entwicklung.
Sie konnten sich auf internationalem Niveau messen und wichtige Erfahrungen sammeln. Trainer Bekhan Sulimanov betonte die Bedeutung des Turniers: „Solche Wettkämpfe sind sehr wichtig für die Entwicklung der jungen Sportler. Beide haben ihre Aufgaben gut umgesetzt und sich auf einem hohen Niveau präsentiert."
Mit ihrem Einsatz und ihren Leistungen haben die beiden Sportler aus Kißlegg gezeigt, dass sie auf dem richtigen Weg sind und ihr Potenzial weiter ausbauen können.

Tennis für Kinder und Jugendliche – einfach vorbeikommen und mitmachen

KISSLEGG (dk) - **Am Sonntag, 26. April, lädt der TC Kißlegg alle Kinder und Jugendlichen zum Schnuppernachmittag auf die Tennisanlage im Tennispark ein. Von 15:00 bis 17:00 Uhr haben alle Interessierten die Möglichkeit, den Tennissport kennenzulernen und selbst auszuprobieren.**

Ob erste Ballwechsel oder kleine Spielformen – im Vordergrund steht der Spaß an der Bewegung. Schläger und weiteres Equipment sind vor Ort, Vorkenntnisse sind nicht erforderlich.

Im Anschluss gibt es Informationen zu Trainingsgruppen und den Angeboten der kommenden Sommersaison.

Für Kinder und Jugendliche, die bereits im letzten Jahr am Training teilgenommen haben, beginnt der Tag früher:

Von 13.30 bis 15 Uhr findet ein Schleifchen-Doppelturnier statt.

Für Getränke sowie Kaffee und Kuchen ist gesorgt.

Der TC Kißlegg freut sich über viele neue Gesichter.

Kontakt für Rückfragen:
Lukas Krämer (Jugendwart)

07563 / 914808
kraemerlukas1@gmx.de

Generalversammlung der Zimmerschützengilde Kißlegg

KISSLEGG (dk) - **Die Vorsitzende Andrea Stark-Engelhardt eröffnete die satzungsgemäß einberufene Generalversammlung im Schützenhaus und begrüßte die anwesenden Mitglieder und Ehrengäste. Es folgten die Berichte des Sportleiters Dominik Jautz, des stellvertretenden Jugendleiters Steffen Riess, der Schriftführerin Angelika Ritter und des Schatzmeisters Lukas Engelhardt.**

von links: Jochen Reck, Clemens Bischofberger, Erhard Haggenmüller, Heribert Müller und Andrea Stark.-Engelhardt

In ihrem Jahresbericht informierte die Vorsitzende über die Höhepunkte des vergangenen Jahres. Sie berichtet über die Beteiligung am Straßenfest, das vereinsinterne Grillfest, die durchgeführten Renovierungsarbeiten und die Einführung einer neuen Vereinssoftware.
Auch die nachfolgenden Berichte informierten die Mitglieder über Aktivitäten, sportliche Erfolge, eine erfolgreiche Jugendarbeit sowie Zahlen und Fakten des Jahres 2025. Auf Antrag von Kassenprüfer Roland Müller konnte die gesamte Vorstandschaft entlastet werden.
Bei den anstehenden Teilwahlen wurde Jochen Reck in seinem Amt als gleichberechtigten Vorstand bestätigt. Außerdem in ihren Ämtern bestätigt wurden die Jugendleiterin Elisabeth Maier, der 1. Haus- und Gerätewart Michael Frick sowie der 1. Beisitzer Bernd Keppler. Neu im Ausschuss als 3. Beisitzer ist Simon Schäffeler.
Unter dem Tagesordnungspunkt Ehrungen konnten die Vorsitzenden für 40 Jahre Mitgliedschaft im Württembergischen Schützenverband und Deutschen Schützenbund Clemens Bischofberger, Erhard Haggenmüller und Heribert Müller die Ehrennadeln in Gold und die zugehörigen Urkunden der Verbände überreichen. Andrea Stark-Engelhardt beschloss die Versammlung mit einem Dank für die geleistete Arbeit und dem Ausblick auf Termine und Veranstaltungen im kommenden Jahr.

Begegnungscafé mit Kleidertausch

KISSLEGG (dk) - **Am Montag, den 04.05.26 von 14.30 bis 16.30 Uhr findet unser zweites Kleidertausch-café statt.**

Lust auf Platz im Kleiderschrank und ein neues Sommeroutfit? Und dabei noch Gutes für die Umwelt tun? Zeit und Lust auf nette Begegnungen?

Dann seid ihr bei uns genau richtig!
Bring einfach deine gewaschenen, gut erhaltenen Kleidungsstücke mit und finde im Idealfall ein Neues!
Jeden 1. Montag im Monat laden die Mitarbeiter von foodsharing und des Roten Kreuzes alle Menschen, egal ob groß oder klein, ins Rot-Kreuz-Heim ein. Bei Kaffee, Tee und Snacks wollen wir uns in gemütlicher Runde austauschen. Es wird Zeit für Gespräche und Spiele, z.B. Mensch-ärgere-Dich nicht geben. Außerdem bieten wir verschiedene Mal-, Spiel und Bastelangebote für die Kleineren an. Kuchen, Nusszopf, Kekse, Obstsalat, Sandwiches, belegte Brötchen - wir lassen uns überraschen, was wir von foodsharing am jeweiligen Tag retten und anbieten werden. Hierbei besteht natürlich auch die Möglichkeit, sich über foodsharing und das Rote Kreuz zu informieren. Heute wird es zusätzlich einen Kleidertausch geben.
An den jeweiligen Tagen bleibt der Fairteiler geschlossen und Lebensmittel können direkt bei uns während der Kaffeezeit abgeholt werden.
Wir freuen uns schon sehr über nette Begegnungen!
Das Ganze ist kostenlos und wird von uns ehrenamtlichen Mitarbeitern organisiert und begleitet.

Termine:
Montag, 04.05.
Juni entfällt (Ferien)
Montag, 06.07.
August entfällt (Ferien)
September entfällt (Ferien)
Montag, 05.10.
Montag, 02.11.26
Montag, 07.12.26
An diesen Tagen bleibt der Fairteiler geschlossen.

Öffnungszeiten Fairteiler:
Mo-Fr: 11-18 Uhr
Sa: 11-18 Uhr

SAV Kißlegg wandert zur Alttrauchburg

KISSLEGG (dk) **Die Ortsgruppe Kißlegg des Schwäbischen Albvereins (SAV) unternimmt am Samstag, den 2.5. eine 11 km lange Wanderung zur Alttrauchburg bei Weitnau.**

Es sind 280 hm zu bewältigen. Wanderführer sind Heribert Bodenmiller und Konrad Laib. Treffpunkt ist um 10 Uhr am Parkplatz bei der Realschule zur Bildung von Fahrgemeinschaften nach Kleinweiler, wo die Wanderung beginnt. Auf der Landstraße führt der Weg zunächst nach Letz. Hier beginnt der langsame, aber stetige Anstieg auf 903 hm zur schön restaurierten Ruine Alttrauchburg aus dem elften Jahrhundert mit lohnender Aussicht. Der Abstieg erfolgt durchs Hurrenholz zur Klausenmühle, über unterer Berg und Schidel hinab zur Argen, bevor der Ausgangspunkt in Kleinweiler wieder erreicht wird.

Burgruine Alttrauchburg. Foto H.Bodenmiller

Schlusseinkehr ist geplant. Festes Schuhwerk, evtl. Stöcke und ausreichend Getränke und Brotzeit nach persönlichem Bedarf werden empfohlen. Gäste sind willkommen, jeder Teilnehmer geht auf eigene Gefahr. Anmeldung ist erforderlich bis Freitag 1.5. bei H. Bodenmiller, 07522 20228 (auch auf AB)

DLRG Kißlegg: Hohe Nachfrage trifft auf begrenzte Möglichkeiten

KISSLEGG (dk) - **Wie in jedem Frühjahr haben wir als DLRG Ortsgruppe Kißlegg auch in diesem Jahr wieder unseren Anfängerschwimmkurs ausgeschrieben. Insgesamt konnten wir 30 Kursplätze anbieten. Leider zeigt sich erneut, dass die Nachfrage nach Schwimmkursen die vorhandenen Kapazitäten deutlich übersteigt.**

Inzwischen hat sich eine Situation entwickelt, die uns selbst überrascht und nachdenklich stimmt: Viele Eltern bleiben bis Mitternacht wach, um ihre Kinder möglichst frühzeitig anmelden zu können.
In diesem Jahr war der Kurs bereits nach wenigen Minuten vollständig überbucht. Diese Entwicklung ist für alle Beteiligten unbefriedigend und sorgt verständlicherweise für Frust bei den Familien, die keinen Platz erhalten.
Um möglichst vielen Kindern dennoch das Schwimmenlernen zu ermöglichen, haben wir die Gruppengröße in diesem Jahr von bislang 15 auf 18 Kinder erhöht.
Diese Erweiterung um drei Plätze pro Gruppe mag auf den ersten Blick gering erscheinen, stellt uns jedoch aufgrund der begrenzten Beckengröße und der einzuhaltenden Sicherheitsstandards vor erhebliche Herausforderungen. Die räumlichen Gegebenheiten lassen hier nur wenig zusätzlichen Spielraum.
Darüber hinaus bemühen wir uns, jährlich zwei Schwimmkurse mit jeweils zwei Gruppen anzubieten. Sämtliche Kurse werden vollständig ehrenamtlich durchgeführt. Pro Kurs leisten unsere Helferinnen und Helfer rund 90 Stunden ehrenamtliche Arbeit – insgesamt etwa 180 Stunden pro Jahr. Diese Zeit wird zusätzlich zu Beruf, Familie und weiteren Verpflichtungen aufgebracht und ist keineswegs selbstverständlich.
Umso schwerer fällt es uns, wenn wir E-Mails erhalten, in denen Eltern ihrem Ärger freien Lauf lassen und uns unter anderem vorwerfen, die Ausschreibung diene lediglich dem Erhalt von Fördergeldern oder die Kursplätze seien bereits im Vorfeld vergeben. Solche Vorwürfe treffen uns, denn sie entsprechen nicht der Realität.
Für unsere Schwimmkurse erhalten wir keine Fördergelder. Im Gegenteil: Wir stellen sogar zwei Sozialplätze zur Verfügung, um einkommensschwache Familien gezielt zu unterstützen. Gleichzeitig sagen wir offen, dass die Einnahmen aus den Schwimmkursen zur Finanzierung unserer Ortsgruppe beitragen – etwa für notwendige Ausbildungen, Dienstkleidung und Übungsmaterial unserer ehrenamtlichen Helferinnen und Helfer. Uns ist bewusst, wie wichtig es ist, dass Kinder schwimmen lernen – nicht zuletzt aus Gründen der Sicherheit. Gleichzeitig sind unsere Kapazitäten sowohl personell als auch räumlich begrenzt.
Wir würden sehr gerne mehr Kurse anbieten und mehr Kinder aufnehmen, stoßen dabei jedoch immer wieder an klare Grenzen.
Wir geben weiterhin unser Bestes, um unter den gegebenen Bedingungen möglichst vielen Kindern einen Schwimmkurs zu ermöglichen. Dafür hoffen wir auf Verständnis, Geduld und einen respektvollen Umgang mit unseren ehrenamtlich Engagierten.

Für die DLRG Kißlegg
Andreas Buck und Daniela Sigg
Gruppenleitung Schwimmkurs

Förderverein sozialer Projekte Kißlegg: Neues aus dem Kleiderladen - Baby-u. Kinderbekleidung:

KISSLEGG (dk) - **Das Angebot der Frühjahrs- und Sommerkollektion ist bereits präsent und gut sortiert für die Kunden im Laden. Im Angebot befindet sich eine große Auswahl Secondhandmode vom Feinsten.**

Auch unsere attraktive Baby-Abteilung wurde vom verantwortlichen Mädels-Dreierteam im Kleiderladen auf den neuesten Stand gebracht. Hier ist bei der Sortierung mit den kleinen Artikeln Geduld und Ausdauer gefragt. Da gehen schon mal monatlich ca. 400-500 Kleidungsstücke durch die ehrenamtlich agierenden Hände der Kleidermädels.
In den Regalen liegt Baby-Bekleidung in den Größen 58 – 98 und Kinderbekleidung in den Größen 104 – 176. Es gibt Bettwäsche für Babys, Schlafsäcke, kleine Handtücher, winzig kleine warme Schuhe oder Socken, Strampler, Matschhosen und vieles mehr. Zusätzlich gibt es auch noch eine begrenzte Auswahl von Schwangerschafts-Mode.
Das Angebot in dieser Sparte ist vor allem bei den jungen Müttern mit Kinder ein absoluter Renner. Vor allem die Preise sind sehr moderat. Hier ist gelebte Nachhaltigkeit spürbar und hat für viele Kunden hohe Priorität.

Zur Entlastung der Teams wird gebeten darauf zu achten, dass nur noch saubere und vorsortierte Sommerbekleidung - auch Schuhe - zu den benannten Öffnungszeiten angenommen werden kann.

Die Kleiderspenden unserer Bürger und die Generierung der Teams im Verkauf zu niedrigen Preisen tragen einen wesentlichen Beitrag zur Nachhaltigkeit, Hilfe für die Tafelläden im Altkreis Wangen, der Flüchtlinge vor Ort, sowie der bekannten Projekte in Afrika bei.

Baby-und Kinderabteilung Kleiderladen Kißlegg

Koordinator Reinhold Stitzenberger

Schwerpunkt unserer Hilfe ist die Unterstützung der Menschen für Bildung vor Ort um eine Perspektive für ein selbständiges Leben zu schaffen und Fluchtgedanken minimiert werden. Die Kleiderladen-Teams bedanken sich recht herzlich für die Spenden aus der Bürgerschaft in Kißlegg und Umgebung.
Auf dem Bild im Anhang bekommt man einen Eindruck wie vielfältig die große Auswahl der Baby – und Kinderbekleidung ist. Auf Grund aktueller Nachfragen werden auch Puzzlespiele aller Schwierigkeitsgrade und Größe gerne angenommen. Der Kleiderladen befindet sich mit Unterstützung der Gemeinde seit 1.6.23 im Kino Radio Weiland, Schloßstraße 55 und ist Do, 15-18 Uhr und Sa, 09.30 - 12.30 Uhr geöffnet.
www.sozialeprojektekisslegg.de
Auskunft Reinhold Stitzenberger 07563-8116

Kißlegg erleben

KISSLEGG (dk) - A**m Sonntag, 14. Juni, heißt es wieder: „Sie radeln, wir spenden". Die Volksbank Allgäu-Oberschwaben eG (VBAO) lädt von 10 bis 17 Uhr zum großen VBAO-Radeln ein. Unter dem Motto „Gemeinsam Gutes tun für die Region" können alle Radbegeisterten einen aktiven Tag an der frischen Luft genießen und gleichzeitig soziale Projekte in der Heimat unterstützen.**

Die Idee ist einfach: Sie steigen aufs Rad, fahren über das öffentliche Radwegenetz von Station zu Station und die VBAO spendet einen Betrag für jeden erradelten Kilometer an gemeinnützige Einrichtungen in der Region. Insgesamt stellt die VBAO eine Fördersumme von 150.000 Euro zur Verfügung. Der maximale Förderbetrag pro Organisation beträgt 4.000 Euro. So wird aus jeder Runde mit Familie, Freunden oder Kolleginnen und Kollegen ein Beitrag für Menschen und Projekte vor Ort. Teilnehmen können alle – ob Genussradelnde, Familien mit Kindern oder ambitionierte Radlerinnen und Radler.
Unterwegs sorgen ausgewählte Stationen für kleine Pausen mit Verpflegung und Informationen rund um die unterstützten Initiativen.

Foto: Thomas Zimmermann

Vereine aufgepasst: Interessierte Organisation können sich noch bis 30. April 2026 online für die Aufnahme in die Spendenempfängerliste registrieren. Weitere Informationen sowie das Anmeldeformular sind im Internet unter vbao.de/radeln zu finden.

Kräuterführung im Arrisrieder Moos

KISSLEGG (dk) - Naturvielfalt Westallgäu lädt am Sonntag, 10. Mai zu einem sagenhaften Naturerlebnis ein. Von der Allgäuer Wildkräuterführerin und Naturlotsin Petra Schick erfahren Sie Wissenswertes, Wunderbares, Erstaunliches und Sagenhaftes über die Kostbarkeit der Allgäuer Moore. Im Mai sind Ausflüge ins Hochmoor besonders reizvoll. Moosbeere und Rosmarinheide blühen, während das Wollgras fruchtet.
10–13 Uhr, Wanderparkplatz Waffenried (47.758353, 9.878804)
Anmeldung: https://naturvielfalt-westallgaeu.de/veranstaltungen/

Blüte der Moosbeere - Foto: Siegfried Kehl

Seltene Brutvögel in den Bodenmösern beobachten

KISSLEGG (dk) - **Naturvielfalt Westallgäu lädt am Samstag, 9. Mai zu einer Vogelbeobachtung in die Bodenmöser ein.**

Die blütenreichen Streu- und Nasswiesen vor den Toren Isnys sind Lebensraum vieler bedrohter Tier- und Pflanzenarten. Im Mai können singende und fütternde Kleinvögel wie Neuntöter, Schwarzkehlchen, Braunkehlchen und eventuell Wiesenpieper entdeckt werden. Auch Feldlerchen sind zu hören. Mit Fernrohren können die seltenen Brutvögel auf große Distanzen beobachtet werden. Wibke Wilmanns stellt die einzigartige Niedermoorlandschaft und ihre gefiederten Bewohner vor.
7.30-10.30 Uhr, Festplatz am Rain, Am Schlössle 5, Isny
Die kostenfreie Veranstaltung findet nur bei **trockener Witterung** statt.
Anmeldung: https://naturvielfalt-westallgaeu.de/veranstaltungen/

Neuntöter-Männchen mit Futter. Foto: Peter Steiner

VERANSTALTUNGEN

STELLENANGEBOTE

Stadt
Bad Wurzach

Wir suchen zum nächstmöglichen Zeitpunkt zur Verstärkung unseres Teams einen:

Sachbearbeiter (m/w/d) für die Ortsverwaltung Ziegelbach und Grundschule Haid

Wir bieten:

- unbefristete Beschäftigung in einem starken Team
- krisenfeste und familienfreundliche Arbeitsbedingungen
- eine Teilzeitstelle mit 19,3 Wochenstunden und eine leistungsgerechte Entlohnung entsprechend dem TVöD
- eine Jahressonderzahlung sowie eine Betriebsrente (ZVK)
- weitere Pluspunkte: Gesundheitsmanagement, Bike-Leasing, u.v.m.

Nähere Informationen erhalten Sie unter **www.bad-wurzach.de** in der Rubrik Stellenangebote. Sie sind an dieser Aufgabe interessiert? Dann senden Sie Ihre aussagefähigen Bewerbungsunterlagen bis zum **10.05.2026 an die Stadtverwaltung Bad Wurzach, Personal, Marktstr. 16, 88410 Bad Wurzach oder per Mail an bewerbungen.stadt@bad-wurzach.de**.

Stadt
Bad Wurzach

Wir suchen zum nächstmöglichen Zeitpunkt zur Verstärkung unseres Teams im Fachbereich Finanzen einen:

Sachbearbeiter (m/w/d) Forderungsmanagement / kommunale Vollstreckung

Wir bieten:

- unbefristete Beschäftigung in einem starken Team
- krisenfeste und familienfreundliche Arbeitsbedingungen
- eine leistungsgerechte Entlohnung entsprechend dem TVöD in EG 9a
- eine Jahressonderzahlung sowie eine Betriebsrente (ZVK)
- weitere Pluspunkte: Gesundheitsmanagement, Bike-Leasing, u.v.m.

Nähere Informationen erhalten Sie unter **www.bad-wurzach.de** in der Rubrik Stellenangebote. Sie sind an dieser Aufgabe interessiert? Dann senden Sie Ihre aussagefähigen Bewerbungsunterlagen bis zum **05.05.2026 an die Stadtverwaltung Bad Wurzach, Personal, Marktstr. 16, 88410 Bad Wurzach oder per Mail an bewerbungen.stadt@bad-wurzach.de**.

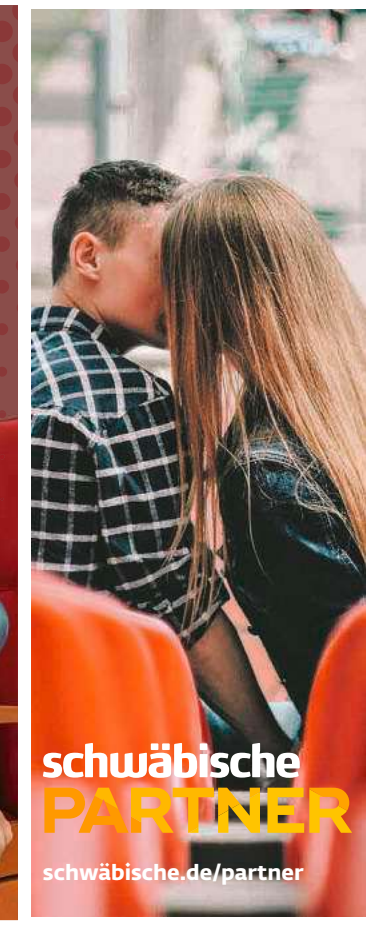

IMMOBILIENMARKT

Erlebnispädagoge/Sonderschullehrer sucht, Haus oder kl. Hofstelle im Grünen/abgelegen, Mietkauf/Kauf, 60-120 m² mit großem Garten, Tel: 07527/9779819AB oder 0151/51747587

schwäbische IMMO
schwäbische.de/immo

KFZ-MARKT

Kaufe Wohnmobile + Wohnwagen.
☎ 0 39 44/3 61 60, www.wm-aw.de Fa.

GESCHÄFTSANZEIGEN

Monika Wellinger
Haarentfernung + Kosmetik

Sind Sie schon lange genervt von Haaren im Gesicht, an Beinen, in der Bikinizone, am Rücken..., die immer wieder nachwachsen?

Bei meinem kostenlosen **Vortrag**

am 9. Mai 2026, um 14 Uhr

Amselweg 3, 88364 Wolfegg/Alttann

finden Sie Antworten auf Ihre Fragen rund um das Thema Haarentfernung für immer. Mit der Elektroepilation stelle ich Ihnen eine Methode vor, die hält, was sie verspricht. Anmeldung unter: Fon 07527-91352 oder info@haarentfernung-wellinger.de mehr Infos: www.haarentfernung-wellinger.de

Ihr Zuhause. Rundum erneuerbar.

- PV, Speicher, Wärmepumpe und Wallbox aus einer Hand
- Mehr Unabhängigkeit durch eigene Stromerzeugung
- Schnelle und zuverlässige Umsetzung mit regionalem Partner

Jetzt Angebot sichern!
www.thuega-solar.de

Thüga Energie GmbH
Beim Ried 7
88339 Bad Waldsee

Telefon: 07524 4008-1700
beratung@thuega-energie.de

thüga Energie
Energie kann mehr.

Der Kißlegger

IMPRESSUM

Herausgeber:	Gemeinde Kißlegg Schlossstraße 5 | 88353 Kißlegg 07563 936-0 | info@kisslegg.de
Verantwortlich für die amtlichen Seiten:	Gemeinde Kißlegg Bürgermeister Dieter Krattenmacher oder sein Vertreter im Amt
Verlag:	Druck und Verlag Wagner GmbH & co. KG Max-Plank-Str. 14 | 70806 Kornwestheim
Redaktionsschluss:	Mittwoch | 18 Uhr , eineinhalb Wochen vor dem jeweiligen Erscheinungstermin
Gewerbliche Anzeigen:	anzeigen@duv-wagner.de 07154 8222-70 Katharina Härtel (verantwortlich)
Privat- u. Kleinanzeigen:	07154 8222-70 www.duv-wagner.de/privat
Anzeigenschluss:	Donnerstag | 12 Uhr, eineinhalb Wochen vor dem jeweiligen Erscheinungstermin
Auflage:	4.300 Exemplare
Druck:	SV Druck GmbH & Co. KG Herknerstraße 15 | 88250 Weingarten
Erscheinungsweise:	14-tägig am Samstag Kostenlos an die Haushalte von Kißlegg
E-Paper:	www.schwäbische.de/ki

Es gelten die AGB von Druck+Verlag Wagner

Inh. J. Engstler Tel. 0 75 63 / 71 50
Schloß Metzgerei
Schloss-Straße 53 · 88353 Kißlegg

Sonderangebot vom 23.04.2026 bis 29.04.2026

Bierschinken	100g	1,68 €
Hinterschinken	100g	1,99 €
Schweineschnitzel Natur od. paniert	100g	1,49 €
Cordon Bleu Natur od. paniert	100g	1,52 €

BITTE AUFBEWAHREN:

Sonderangebot vom 30.04.2026 bis 06.05.2026

Kesselfrische		
• **Saitenwurst**		
• **Weißwurst**		
• **Debreziner**	100g	1,49 €
Fleischkäsebrät Zum selbst ausbacken	100g	1,39 €
Saitensalat	100g	1,49 €

Wir produzieren mit Herz und Leidenschaft für das Metzger Handwerk.

Und suchen DICH für unseren Verkauf.

Bewerbungsunterlagen gerne persönlich oder per E-Mail an kontakt@schlossmetzgerei.de
(www.diebildschirmzeitung.de/schlossmetzgerei)

Parkett
Boden Beläge
Stützenberger
UNTERRIEDGARTEN 8
88353 KISSLEGG
TEL. 0 75 63 / 90 84 40
MOBIL 01 70 - 9 94 04 35
W.STUETZENBERGER@T-ONLINE.DE